



DIÁRIO OFICIAL EXECUTIVO

República Federativa do Brasil - Estado da Bahia

SALVADOR, SÁBADO, 22 DE JANEIRO DE 2022 - ANO CVI - Nº 23.338

EXEMPLAR DE ASSINANTE - VENDA PROIBIDA

DECRETOS SIMPLES

O GOVERNADOR DO ESTADO DA BAHIA, no uso de suas atribuições,

RESOLVE

exonerar **CÉLIA MARIA SANTOS MEIRA** do cargo de Assessor Técnico, símbolo DAS-3, do Gabinete do Secretário, da Secretaria de Infraestrutura Hídrica e Saneamento.

exonerar, a pedido, **AILTON RIBEIRO ALCANTARA** do cargo de Coordenador II, símbolo DAS-3, da Diretoria de Apoio e Fomento à Produção, da Superintendência de Agricultura Familiar, da Secretaria de Desenvolvimento Rural.

exonerar o **Capitão PM JONATAS LEAL DO NASCIMENTO**, matrícula nº 30.390.842-0, do cargo de Comandante de Companhia, símbolo DAI-4, do 18º Batalhão de Polícia Militar - Centro Histórico, da Secretaria da Segurança Pública.

nomear o **Capitão PM TIAGO SILVA DOS SANTOS**, matrícula nº 30.429.819-5, para o cargo de Comandante de Companhia, símbolo DAI-4, do 18º Batalhão de Polícia Militar - Centro Histórico, da Secretaria da Segurança Pública.

PALÁCIO DO GOVERNO DO ESTADO DA BAHIA, em 21 de janeiro de 2022.

RUI COSTA
Governador

DESPACHOS

DESPACHOS DO SENHOR GOVERNADOR DO ESTADO

Em 21/01/2022

Processo SEI nº 023.1905.2021.0006819-15
Origem: Secretaria de Administração Penitenciária e Ressocialização
Despacho: Autorizo.

Processo SEI nº 010.0598.2021.0002857-41
Origem: Secretaria da Agricultura, Pecuária, Irrigação, Pesca e Aquicultura
Despacho: Autorizo.

Processo SEI nº 030.0393.2022.0001656-30
Origem: Polícia Militar da Bahia - PMBA/SSP
Despacho: Autorizo.

GABINETE DO GOVERNADOR

EXTRATO DO CONTRATO Nº 254/2021/PGFN/CAF

ESPÉCIE: Contrato nº 254/2021/PGFN/CAF/ da Primeira Novação de Dívida.

PARTES: a União e o GP - Fundo de Investimento em Direitos Creditórios - FCVS 2, com a Interveniência do Estado da Bahia.

Valor: R\$ 94.165.558,83 (noventa e quatro milhões, cento e sessenta e cinco mil, quinhentos e cinquenta e oito reais e oitenta e três centavos).

PROCESSO SEI Nº 14022.136356/2021-70.

DATA DA CELEBRAÇÃO: 30 de dezembro de 2021.

REPRESENTANTES: pela Procuradoria da Fazenda Nacional, MARIA CLÁUDIA DA SILVA PINTO, Procuradora da Fazenda Nacional; pelo Fundo de Investimento em Direitos Creditórios FCVS, ALEXANDRE LODI DE OLIVEIRA, Diretor, ALAN RUSSO NAJMAN, Procurador; pelo Estado da Bahia: MANOEL VITÓRIO DA SILVA FILHO, Secretário da Fazenda.

PROCURADORIA GERAL DO ESTADO

ATOS DO CONSELHO SUPERIOR

RESOLUÇÃO DO CONSELHO CS Nº 002 DE 21 DE JANEIRO DE 2022

O CONSELHO SUPERIOR DA PROCURADORIA GERAL DO ESTADO, no exercício da competência que lhe confere o art. 8º, Inciso III, da Lei Complementar nº 34, de 06 de fevereiro de 2009, resolve constituir Comissão Especial, integrada pelos Procuradores do Estado **MARIA OLÍVIA TEIXEIRA DE ALMEIDA**, **MARIA HERMÍNIA ANGELI DE ALMEIDA** e **WALSIMAR DOS SANTOS BRANDÃO**, sob a presidência da primeira, incumbida da avaliação dos trabalhos e títulos dos Procuradores do Estado integrantes das classes inicial e intermediárias, com vistas à elaboração da lista de merecimento, para efeito de promoção, na forma do disposto nos arts. 46 a 48 da Lei Complementar nº 34, de 2009 e do Decreto nº 13.373, de 20 de outubro de 2011.

PAULO MORENO CARVALHO

Procurador Geral do Estado
Presidente do Conselho Superior

Portaria Nº 00373506 de 21 de Janeiro de 2022

O(A) Procurador Geral do Estado do(a) PROCURADORIA GERAL DO ESTADO - PGE, no uso de suas atribuições e tendo em vista o disposto no(a) art. 107 a art.110, da Lei 6.677, de 26 de setembro de 1994, e/ou art.3º ao 7º da Lei nº 13.471, de 30 de dezembro de 2015, **resolve** conceder o direito à Licença-Prêmio ao(s) servidor(es) integrante(s) do Quadro de Pessoal deste órgão, abaixo relacionado(s):

Matrícula	Nome	Quinquênio	Data Início	Data Fim
13294897	MARIA OLIVIA TEIXEIRA DE ALMEIDA	18.09.2012/17.09.2017	24.01.2022	07.02.2022

PAULO MORENO CARVALHO

PROCURADORIA GERAL DO ESTADO

Portaria Nº 00373818 de 21 de Janeiro de 2022

O(A) Procurador Geral do Estado do(a) PROCURADORIA GERAL DO ESTADO - PGE, no uso de suas atribuições e tendo em vista o disposto no(a) art. 107 a art.110, da Lei 6.677, de 26 de setembro de 1994, e/ou art.3º ao 7º da Lei nº 13.471, de 30 de dezembro de 2015, **resolve** conceder o direito à Licença-Prêmio ao(s) servidor(es) integrante(s) do Quadro de Pessoal deste órgão, abaixo relacionado(s):

Matrícula	Nome	Quinquênio	Data Início	Data Fim
06408534	MIGUEL CALMON TEIXEIRA DE CARVALHO DANTAS	19.03.2012/18.03.2017	19.01.2022	18.03.2022

PAULO MORENO CARVALHO

PROCURADORIA GERAL DO ESTADO

Portaria Nº 00371634 de 21 de Janeiro de 2022

O(A) Procurador Geral do Estado do(a) PROCURADORIA GERAL DO ESTADO - PGE, no uso de suas atribuições, **resolve** conceder/prorrogar Licença à Gestante, conforme o disposto no(a) art. 154 da Lei nº 6.677, de 26 de setembro de 1994, com redação dada pelo art. 1º da Lei nº 12.214, de 26 de maio de 2011, à(s) servidora(s) abaixo relacionada(s):

Matrícula	Nome	Cargo	Data Início	Data Fim	Total de dias
06636286	MICHELE MEDEIROS DANTAS	Assistente de procuradoria	10.01.2022	08.07.2022	180

PAULO MORENO CARVALHO

PROCURADORIA GERAL DO ESTADO

Portaria Nº 00372999 de 21 de Janeiro de 2022

O(A) Procurador Geral do Estado do(a) PROCURADORIA GERAL DO ESTADO - PGE, no uso de suas atribuições, **resolve** Tornar sem efeito, a partir da data de sua publicação, o ato de Nomeação Nº 00338734 de 23 de Outubro de 2021, publicado(a) no Diário Oficial do Estado, referente ao(a) servidor(a) **BRUNO SILVA SANTOS**, matrícula nº 00040944.

PAULO MORENO CARVALHO

PROCURADORIA GERAL DO ESTADO

EGBA

CERTIFICAÇÃO DIGITAL

EGBA: 71 3116 2137 • www.egba.ba.gov.br





Governo do Estado da Bahia

Governador do Estado

Rui Costa dos Santos

Vice-Governador do Estado

João Felipe de Souza Leão

Secretário da Casa Civil em exercício

Carlos Palma de Mello



GESTÃO DA INFORMAÇÃO
GOVERNO DO ESTADO

Diretor Geral

Roberto Pereira de Britto

Diretor Técnico

Marcos Emílio Barbosa dos Santos



Ao leitor: O Diário Oficial do Estado é uma publicação da Empresa Gráfica da Bahia que circula em cinco edições semanais, de terça a sábado. O D.O.E., como é conhecido, é composto de quatro cadernos: **Executivo** – Caderno destinado à publicação das leis e decretos do Governador do Estado da Bahia, dos diversos atos da administração direta e indireta do Poder Executivo e ainda dos Tribunais de Contas do Estado e dos Municípios.

Diversos – Caderno destinado à publicação de editais de convocação, atas, balanços e demais atos de empresas, fundações, associações e outras entidades de direito privado.

Licitações – Caderno criado em parceria com a Secretaria da Administração do Estado da Bahia, destinado à publicação de todos os atos da Administração Pública Estadual referentes a licitações tais como: avisos, resultados e homologações, recursos, contratos, leilões, dispensas e inexigibilidades e outros.

Municípios – Caderno destinado à publicação dos atos das Prefeituras e Câmaras de Vereadores dos Municípios do Estado da Bahia.

LOCAIS E HORÁRIOS DE ATENDIMENTO

Sede | EGBA

Rua Mello Moraes Filho, 189,
Fazenda Grande do Retiro
CEP: 40.350-900

Horário de atendimento:
das 8h às 12h e das 13h às 17h

Ouvidoria

ouvidoria@egba.ba.gov.br

Síde

www.egba.ba.gov.br

Serviços:

Assinaturas Diário Oficial do Estado

71 3116-2865 | assinatura@egba.ba.gov.br

Publicações

71 3116-2850/2133 | publica@egba.ba.gov.br

Serviços Gráficos

71 3116-2805/37/38 | comercial@egba.ba.gov.br

Certificação Digital

71 3116-2137 | certificacao.digital@egba.ba.gov.br

Guarda de Documentos,

Microfilmagem e Digitalização

71 3116-2856/62892, 3117-2535
gestaodocumental@egba.ba.gov.br

Pesquisa no Diário Oficial do Estado

71 3116-2817/85 | pesquisadiario@egba.ba.gov.br

TABELA DE PREÇOS

Publicação centímetro/coluna por caderno

Diversos - R\$ 221,00

Municípios - R\$ 111,00

Formas de pagamento: Espécie, cheque nominal à Empresa Gráfica da Bahia, boleto bancário, cartões de crédito Visa e Credicard, nota de empenho órgãos públicos

O Diário Oficial do Estado é comercializado exclusivamente na Empresa Gráfica da Bahia.

Portaria Nº 00373568 de 21 de Janeiro de 2022

O(A) Diretor Geral do(a) PROCURADORIA GERAL DO ESTADO - PGE, no uso de suas atribuições e tendo em vista o disposto no(a) art. 201, §9º, da Constituição Federal de 1988, c/c art. 119, VI, da Lei nº 6.677, de 26 de setembro de 1994, **resolve** averbar, nos registros funcionais do(s) servidor(es) do Quadro de Pessoal do(a) PGE, o tempo de serviço prestado sob Regime Geral da Previdência.

Matrícula	Nome	Cargo	Empregador	Data Início	Data Fim	Total de Dias
13294899	ANTONIA OLIVEIRA BOAVENTURA	Procurador do estado	PRIVADA	01.01.1985	11.07.1985	192

Finalidade:

APOSENTADORIA E DISPONIBILIDADE

CICERO DE ANDRADE ROCHA FILHO

PROCURADORIA GERAL DO ESTADO

Portaria Nº 00373567 de 21 de Janeiro de 2022

O(A) Diretor Geral do(a) PROCURADORIA GERAL DO ESTADO - PGE, no uso de suas atribuições e tendo em vista o disposto no(a) art. 201, §9º, da Constituição Federal de 1988, c/c art. 119, VI, da Lei nº 6.677, de 26 de setembro de 1994, **resolve** averbar, nos registros funcionais do(s) servidor(es) do Quadro de Pessoal do(a) PGE, o tempo de serviço prestado sob Regime Geral da Previdência.

Matrícula	Nome	Cargo	Empregador	Data Início	Data Fim	Total de Dias
13294899	ANTONIA OLIVEIRA BOAVENTURA	Procurador do estado	PRIVADA	01.06.1983	30.11.1984	549

Finalidade:

APOSENTADORIA E DISPONIBILIDADE

CICERO DE ANDRADE ROCHA FILHO

PROCURADORIA GERAL DO ESTADO

SECRETARIA DA ADMINISTRAÇÃO

RESOLUÇÃO Nº 04/2022 - AD.REFERENDUM DO CONGEOS

APROVA OS TERMOS DA MINUTA DO TERMO ADITIVO AO CONTRATO DE GESTÃO Nº. 021/2017, SEUS INDICADORES E METAS PARA GESTÃO, OPERACIONALIZAÇÃO E EXECUÇÃO DAS AÇÕES E SERVIÇOS DE SAÚDE NO HOSPITAL REGIONAL DEP. LUÍS EDUARDO MAGALHÃES EM PORTO SEGURO/BA

Considerando as justificativas técnicas apresentadas pela Secretaria da Saúde - SESAB;

Considerando o PARECER Nº PA-NSESAB-132-2021 exarado pela i. Procuradoria Geral do Estado - PGE;

Considerando a manifestação favorável da Secretaria Executiva do CONGEOS quanto à conformidade dos termos da minuta do Termo Aditivo ao Contrato de Gestão nº. 021/2017 e seus respectivos indicadores e metas com a Lei nº 8.647/2003 e Decreto nº 8.890/2004;

O PRESIDENTE DO CONSELHO DE GESTÃO DAS ORGANIZAÇÕES SOCIAIS, NO USO DE SUAS ATRIBUIÇÕES LEGAIS CONFERIDAS PELO INCISO IX DO ART. 9º DO REGIMENTO INTERNO CONGEOS E TENDO EM VISTA O QUE PREVÊ O INCISO V, § 2º DO ART. 2º DA LEI ESTADUAL Nº 8.647/2003;

RESOLVE

Art. 1º - Aprovar os termos da minuta do Termo Aditivo ao Contrato de Gestão nº. 021/2017, seus indicadores e metas, a ser celebrado entre a Secretaria da Saúde - SESAB e a Organização Social Instituto de Gestão e Humanização - IGH, qualificada na área da saúde para a gestão, operacionalização e execução das ações e serviços de saúde no Hospital Regional Dep. Luís Eduardo Magalhães, situado no município de Porto Seguro/BA, visando a prorrogação do prazo de vigência para 30/04/2022 dos ajustes de metas para enfrentamento a emergência de saúde, decorrente do novo Coronavírus, implementado no 3º termo aditivo, em atendimento ao Parecer Técnico do Centro de Operação de Emergência em Saúde Pública - COE nº 80/2021, de acordo com o processo SEI nº 019.2457.2021.0178903-88.

Art. 2º - Esta Resolução entra em vigor na data de sua publicação.

EDELVINO DA SILVA GÓES FILHO

PRESIDENTE

**Portaria Nº 00366360 de 21 de Janeiro de 2022**

O(A) Diretor Geral do(a) SECRETARIA DA ADMINISTRAÇÃO EST DA BAHIA - SAEB, no uso de suas atribuições e tendo em vista o disposto no(a) art. 107 a art.110, da Lei 6.677, de 26 de setembro de 1994, e/ou art.3º ao 7º da Lei nº 13.471, de 30 de dezembro de 2015, **resolve** conceder o direito à Licença-Prêmio ao(s) servidor(es) integrante(s) do Quadro de Pessoal deste órgão, abaixo relacionado(s):

Matrícula	Nome	Quinquênio	Data Início	Data Fim
09380110	ANA CLAUDIA FERRARI BULHOES	15.07.2012/14.07.2017	17.01.2022	05.02.2022

ADRIANA GUSMAO CUNHA VILAS BOAS
SECRETARIA DA ADMINISTRAÇÃO EST DA BAHIA

Portaria Nº 00372996 de 21 de Janeiro de 2022

O(A) SECRETÁRIO(A) DA ADMINISTRAÇÃO e o(a) COMANDANTE GERAL DO(A) CORPO DE BOMBEIROS MILITAR, no uso de suas atribuições contidas no Decreto nº 11.688/09, e em conformidade com as informações constantes no(s) respectivo(s) processo(s) administrativo(s), **resolvem** transferir, a pedido, para a Reserva Remunerada, com fundamento no art. 92, III, V, k, e art. 175, I, da Lei nº 7.990, de 27 de dezembro de 2001, o(s) servidor(es) militar(es) no(s) item(ns) a seguir discriminado(s):

I ANA CLAUDIA ABRIL PEREIRA, proc. 089.9874.2021.0026719-30, 1º Sargento-Bm, matrícula 30340298, proventos integrais - calculados sobre a remuneração de 1º Tenente-Bm, R\$ 8.877,41 (oito mil oitocentos e setenta e sete reais e quarenta e um centavos) compostos de Soldo - R\$ 1.232,96, 5.00 % Adicil Inativ Pos Lei Inc - R\$61,65, 22.00 % Adic Tempo de Serviço Inc - R\$271,25, 60.00 % CET Incorp Venc Basico - R\$739,78, Grat Ativ Policial V Inc - R\$6.571,77. A publicação do presente ato faz cessar os efeitos de eventuais nomeações, licenças e afastamentos, conforme art. 44 da Lei 6.677/94, ou, no que couber, art. 168 da Lei 7.990/01, bem como será respeitada a redução de percepção prevista no art. 24, § 2º da EC 103/2019, quando da implantação dos proventos.

As melhorias posteriores à data da inativação deverão ser incorporadas aos proventos independentemente da expedição do novo ato.

ADSON MARCHESINI
CORPO DE BOMBEIROS MILITAR - CBM-BA
EDELVINO DA SILVA GOES FILHO
SECRETARIA DA ADMINISTRAÇÃO EST DA BAHIA - SAEB

Portaria Nº 00373154 de 21 de Janeiro de 2022

O(A) SECRETÁRIO(A) DA ADMINISTRAÇÃO, no uso de suas atribuições conferidas pela Lei 10.955/07 e pelo Decreto 11.688/09, e de acordo com as informações constantes no(s) respectivo(s) processo(s) administrativo(s), **resolve** conceder Aposentadoria Voluntária, com fundamento no art. 6º da Emenda Constitucional nº 41, de 19 de dezembro de 2003, c/c arts. 2º e 5º da Emenda Constitucional nº 47, de 05 de julho de 2005 c/c art. 2º da Emenda Constitucional Estadual nº 26/2020, ao(s) servidor(es) no(s) item(ns) a seguir discriminado(s):

I WALTER LEMOS SANTANA ALMEIDA, proc. 054.4577.2021.0001245-98, FUNCEB, Técnico administrativo, CLASSE 1, matrícula 54010907, proventos integrais - R\$1.909,37 (um mil novecentos e nove reais e trinta e sete centavos), compostos por Vencimento - R\$828,90, 37.00 % Adic Tempo de Serviço Inc - R\$306,69, 5.00 % Vantagem Pessoal Inc - R\$41,45, 88.35 % CET Incorp Venc Basico - R\$732,33. A publicação do presente ato faz cessar os efeitos de eventuais nomeações, licenças e afastamentos, conforme art. 44 da Lei 6.677/94, ou, no que couber, art. 168 da Lei 7.990/01, bem como será respeitada a redução de percepção prevista no art. 24, § 2º da EC 103/2019, quando da implantação dos proventos.

As melhorias posteriores à data da inativação deverão ser incorporadas aos proventos independentemente da expedição do novo ato.

EDELVINO DA SILVA GOES FILHO
SECRETARIA DA ADMINISTRAÇÃO EST DA BAHIA

Portaria Nº 51206092 de 21 de Janeiro de 2022

O(A) SECRETÁRIO(A) DA ADMINISTRAÇÃO e o(a) COMANDANTE GERAL DO(A) POLÍCIA MILITAR DO ESTADO DA BAHIA, no uso de suas atribuições contidas no Decreto nº 11.688/09, e em conformidade com as informações constantes no(s) respectivo(s) processo(s) administrativo(s), **resolvem** transferir, a pedido, para a Reserva Remunerada, com fundamento no art. 92, III, V, k, e art. 175, I, da Lei nº 7.990, de 27 de dezembro de 2001, o(s) servidor(es) militar(es) no(s) item(ns) a seguir discriminado(s):

I ADEMIR GUIMARAES BONFIM, proc. 030.2753.2021.0158866-34, Primeiro sargento, matrícula 30267533, proventos integrais - calculados sobre a remuneração de Primeiro tenente, R\$ 9.444,57 (nove mil quatrocentos e quarenta e quatro reais e cinquenta e sete centavos) compostos de Soldo - R\$ 1.232,96, 5.00 % Adicil Inativ Pos Lei Inc - R\$61,65, 28.00 % Adic Tempo de Serviço Inc - R\$345,23, 45.00 % CET Incorp Venc Basico - R\$554,83, 55.00 % Habilitacao Judicial - R\$678,13, Grat Ativ Policial V Inc - R\$6.571,77.

II KLEBER LIMA OLIVEIRA, proc. 030.2779.2021.0157079-22, Primeiro sargento, matrícula 30267552, proventos integrais - calculados sobre a remuneração de Primeiro tenente, R\$ 8.766,44 (oito mil setecentos e sessenta e seis reais e quarenta e quatro centavos) compostos de Soldo - R\$ 1.232,96, 5.00 % Adicil Inativ Pos Lei Inc - R\$61,65, 28.00 % Adic Tempo de Serviço Inc - R\$345,23, 45.00 % CET Incorp Venc Basico - R\$554,83, Grat Ativ Policial V Inc - R\$6.571,77.

III REINALDO PEREIRA DE SOUZA, proc. 030.2694.2021.0154899-93, Sub-tenente, matrícula 30267829, proventos integrais - calculados sobre a remuneração de Primeiro tenente, R\$ 8.778,77 (oito mil setecentos e setenta e oito reais e setenta e sete centavos) compostos de Soldo - R\$ 1.232,96, 5.00 % Adicil Inativ Pos Lei Inc - R\$61,65, 29.00 % Adic Tempo de Serviço Inc - R\$357,56, 45.00 % CET Incorp Venc Basico - R\$554,83, Grat Ativ Policial V Inc - R\$6.571,77.

IV LUCIANO SANTOS DE OLIVEIRA, proc. 030.9764.2021.0151083-86, Sub-tenente, matrícula 30268198, proventos integrais - calculados sobre a remuneração de Primeiro tenente, R\$ 9.444,57 (nove mil quatrocentos e quarenta e quatro reais e cinquenta e sete centavos) compostos de Soldo - R\$ 1.232,96, 5.00 % Adicil Inativ Pos Lei Inc - R\$61,65, 28.00 % Adic Tempo de Serviço Inc - R\$345,23, 45.00 % CET Incorp Venc Basico - R\$554,83, 55.00 % Habilitacao Judicial - R\$678,13, Grat Ativ Policial V Inc - R\$6.571,77.

V ERIVALDO SANTOS SOUZA, proc. 030.2705.2021.0149396-48, Primeiro sargento, matrícula 30268439, proventos integrais - calculados sobre a remuneração de Primeiro tenente, R\$ 8.951,39 (oito mil novecentos e cinquenta e um reais e trinta e nove centavos) compostos de Soldo - R\$ 1.232,96, 5.00 % Adicil Inativ Pos Lei Inc - R\$61,65, 28.00 % Adic Tempo de Serviço Inc - R\$345,23, 60.00 % CET Incorp Venc Basico - R\$739,78, Grat Ativ Policial V Inc - R\$6.571,77.

VI ADILSON CERQUEIRA DAMACENO, proc. 030.2720.2021.0160998-21, Primeiro sargento, matrícula 30299856, proventos integrais - calculados sobre a remuneração de Primeiro tenente, R\$ 9.184,09 (nove mil cento e oitenta e quatro reais e nove centavos) compostos de Soldo - R\$ 1.232,96, 5.00 % Adicil Inativ Pos Lei Inc - R\$61,65, 24.00 % Adic Tempo de Serviço Inc - R\$295,91, 45.00 % CET Incorp Venc Basico - R\$554,83, Gap Judic Lei 10962/2008 - R\$466,97, Grat Ativ Policial V Inc - R\$6.571,77.

A publicação do presente ato faz cessar os efeitos de eventuais nomeações, licenças e afastamentos, conforme art. 44 da Lei 6.677/94, ou, no que couber, art. 168 da Lei 7.990/01, bem como será respeitada a redução de percepção prevista no art. 24, § 2º da EC 103/2019, quando da implantação dos proventos.

As melhorias posteriores à data da inativação deverão ser incorporadas aos proventos independentemente da expedição do novo ato.

PAULO JOSE REIS DE AZEVEDO COUTINHO
POLÍCIA MILITAR DO ESTADO DA BAHIA - PM-BA
EDELVINO DA SILVA GOES FILHO
SECRETARIA DA ADMINISTRAÇÃO EST DA BAHIA - SAEB

Portaria Nº 51206102 de 21 de Janeiro de 2022

O(A) SECRETÁRIO(A) DA ADMINISTRAÇÃO e o(a) COMANDANTE GERAL DO(A) POLÍCIA MILITAR DO ESTADO DA BAHIA, no uso de suas atribuições contidas no Decreto nº 11.688/09, e em conformidade com as informações constantes no(s) respectivo(s) processo(s) administrativo(s), **resolvem** transferir, a pedido, para a Reserva Remunerada, com fundamento no art. 92, III, V, k, e art. 175, I, da Lei nº 7.990, de 27 de dezembro de 2001, o(s) servidor(es) militar(es) no(s) item(ns) a seguir discriminado(s):

I EDENILSON GONCALVES FERREIRA, proc. 030.2702.2021.0060548-94, Capitão, matrícula 30230755, proventos integrais - calculados sobre a remuneração de Major, R\$ 14.410,47 (quatorze mil quatrocentos e dez reais e quarenta e sete centavos) compostos de Soldo - R\$ 1.669,50, 25.00 % Adicil Inativ Pos Lei Inc - R\$417,38, 31.00 % Adic Tempo de Serviço Inc - R\$517,55, 125.00 % CET Incorp Venc Basico - R\$2.086,88, Grat Ativ Policial V Inc - R\$9.719,16.

II CRISTIANO FERREIRA DA SILVA, proc. 030.2759.2021.0159938-92, Primeiro sargento, matrícula 30267440, proventos integrais - calculados sobre a remuneração de Primeiro tenente, R\$ 9.444,57 (nove mil quatrocentos e quarenta e quatro reais e cinquenta e sete centavos) compostos de Soldo - R\$ 1.232,96, 5.00 % Adicil Inativ Pos Lei Inc - R\$61,65, 28.00 % Adic Tempo de Serviço Inc - R\$345,23, 45.00 % CET Incorp Venc Basico - R\$554,83, 55.00 % Habilitacao Judicial - R\$678,13, Grat Ativ Policial V Inc - R\$6.571,77.

III ANTONIO CARLOS COSTA DA PAIXAO, proc. 030.15172.2021.0148888-60, Primeiro

sargento, matrícula 30268355, proventos integrais - calculados sobre a remuneração de Primeiro tenente, R\$ 9.629,52 (nove mil seiscentos e vinte e nove reais e cinquenta e dois centavos) compostos de Soldo - R\$ 1.232,96, 5.00 % Adicil Inativ Pos Lei Inc - R\$61,65, 28.00 % Adic Tempo de Serviço Inc - R\$345,23, 60.00 % CET Incorp Venc Basico - R\$739,78, 55.00 % Habilitacao Judicial - R\$678,13, Grat Ativ Policial V Inc - R\$6.571,77.

IV SERGIO RAIMUNDO ARAUJO SILVA, proc. 030.2808.2021.0088300-09, Cabo, matrícula 30270554, proventos integrais - calculados sobre a remuneração de Primeiro sargento, R\$ 5.886,83 (cinco mil oitocentos e oitenta e seis reais e oitenta e três centavos) compostos de Soldo - R\$ 1.106,40, 5.00 % Adicil Inativ Pos Lei Inc - R\$55,32, 26.00 % Adic Tempo de Serviço Inc - R\$287,66, 45.00 % CET Incorp Venc Basico - R\$497,88, 55.00 % Habilitacao Judicial - R\$608,52, Grat Ativ Policial V Inc - R\$3.331,05.

V UZENILDA DE JESUS SANTOS ARAUJO, proc. 030.2755.2021.0135053-10, Primeiro sargento, matrícula 30297577, proventos integrais - calculados sobre a remuneração de Primeiro tenente, R\$ 8.717,12 (oito mil setecentos e dezesseite reais e doze centavos) compostos de Soldo - R\$ 1.232,96, 5.00 % Adicil Inativ Pos Lei Inc - R\$61,65, 24.00 % Adic Tempo de Serviço Inc - R\$295,91, 45.00 % CET Incorp Venc Basico - R\$554,83, Grat Ativ Policial V Inc - R\$6.571,77.

A publicação do presente ato faz cessar os efeitos de eventuais nomeações, licenças e afastamentos, conforme art. 44 da Lei 6.677/94, ou, no que couber, art. 168 da Lei 7.990/01, bem como será respeitada a redução de percepção prevista no art. 24, § 2º da EC 103/2019, quando da implantação dos proventos.

As melhorias posteriores à data da inativação deverão ser incorporadas aos proventos independentemente da expedição do novo ato.

PAULO JOSE REIS DE AZEVEDO COUTINHO
POLÍCIA MILITAR DO ESTADO DA BAHIA - PM-BA
EDELVINO DA SILVA GOES FILHO
SECRETARIA DA ADMINISTRAÇÃO EST DA BAHIA - SAEB

Portaria Nº 00373454 de 21 de Janeiro de 2022

O(A) SECRETÁRIO(A) DA ADMINISTRAÇÃO, no uso de suas atribuições e com base nas Leis abaixo mencionadas, **resolve**:

1. DEFERIR

1.1 CONCESSÃO DA PENSÃO - Constituição do Estado da Bahia, c/c com EC 26, de 31 de janeiro de 2020, e com a Lei nº 11.357, de 09 de janeiro de 2009, ao(s) servidor(es) abaixo relacionado(s):

Item	Processo	Matrícula	Servidor	Pensionista	Nome Pensionista	Data Início	Data Fim
001	009.11399.2021.0039772-84	20043294	SINFRONIO SOARES FILHO	92060368	NAIR GONÇALVES SOARES	24.09.2021	

EDELVINO DA SILVA GOES FILHO

SECRETARIA DA ADMINISTRAÇÃO EST DA BAHIA

Portaria Nº 00371644 de 21 de Janeiro de 2022

O(A) SECRETÁRIO(A) DA ADMINISTRAÇÃO, no uso de suas atribuições e com base nas Leis abaixo mencionadas, **resolve**:

1. DEFERIR

1.1 CONCESSÃO DA PENSÃO - Constituição do Estado da Bahia, c/c com EC 26, de 31 de janeiro de 2020, e com a Lei nº 11.357, de 09 de janeiro de 2009, ao(s) servidor(es) abaixo relacionado(s):

Item	Processo	Matrícula	Servidor	Pensionista	Nome Pensionista	Data Início	Data Fim
001	009.9478.2021.0051997-22	62000480	JACINTO CARLOS DOS SANTOS	92060267	MARIA IZABELLE TEIXEIRA DOS SANTOS	15.12.2021	11.10.2040

De acordo com o disposto no art. 12, § 15 da Lei nº 11.357/09, acrescido pela lei nº 14.250, de 19/02/2020, para fazer jus à percepção do benefício até completar 24 anos, o (a) beneficiário (a) deverá comprovar, semestralmente, a matrícula e frequência regular em instituição de ensino superior ou a sujeição a ensino especial, bem como que não recebe qualquer rendimento.

EDELVINO DA SILVA GOES FILHO

SECRETARIA DA ADMINISTRAÇÃO EST DA BAHIA

Portaria Nº 00373149 de 21 de Janeiro de 2022

O(A) SECRETÁRIO(A) DA ADMINISTRAÇÃO, no uso de suas atribuições e com base nas Leis abaixo mencionadas, **resolve**:

1. DEFERIR

1.1 CONCESSÃO DA PENSÃO - Constituição do Estado da Bahia, c/c com EC 26, de 31 de janeiro de 2020, e com a Lei nº 11.357, de 09 de janeiro de 2009, ao(s) servidor(es) abaixo relacionado(s):

Item	Processo	Matrícula	Servidor	Pensionista	Nome Pensionista	Data Início	Data Fim
001	009.9475.2022.0000999-82	16082669	OSVALDO OLÍMPIO DE SANTANA	92060327	VALMIRA PAIXÃO RIBEIRO DE SANTANA	28.12.2021	

EDELVINO DA SILVA GOES FILHO

SECRETARIA DA ADMINISTRAÇÃO EST DA BAHIA

Portaria Nº 00373120 de 21 de Janeiro de 2022

O(A) SECRETÁRIO(A) DA ADMINISTRAÇÃO, no uso de suas atribuições e com base nas Leis abaixo mencionadas, **resolve**:

1. DEFERIR

1.1 CONCESSÃO DA PENSÃO - Constituição do Estado da Bahia, c/c com EC 26, de 31 de janeiro de 2020, e com a Lei nº 11.357, de 09 de janeiro de 2009, ao(s) servidor(es) abaixo relacionado(s):

Item	Processo	Matrícula	Servidor	Pensionista	Nome Pensionista	Data Início	Data Fim
001	009.9472.2021.0046207-65	11000796	ERMINIO BATISTA DO NASCIMENTO	92060324	NADJARA ALVES ROCHA	24.11.2021	24.11.2036

EDELVINO DA SILVA GOES FILHO

SECRETARIA DA ADMINISTRAÇÃO EST DA BAHIA

Portaria Nº 00373380 de 21 de Janeiro de 2022

O(A) SECRETÁRIO(A) DA ADMINISTRAÇÃO, no uso de suas atribuições e com base nas Leis abaixo mencionadas, **resolve**:

1. DEFERIR

1.1 CONCESSÃO DA PENSÃO - Constituição do Estado da Bahia, c/c com EC 26, de 31 de janeiro de 2020, e com a Lei nº 11.357, de 09 de janeiro de 2009, ao(s) servidor(es) abaixo relacionado(s):

Item	Processo	Matrícula	Servidor	Pensionista	Nome Pensionista	Data Início	Data Fim
001	009.9471.2021.0047532-37	10260273	ORIOVALDO MACHADO NUNES	92060346	ROZILENE NUNES FERREIRA	01.12.2021	

EDELVINO DA SILVA GOES FILHO

SECRETARIA DA ADMINISTRAÇÃO EST DA BAHIA

Portaria Nº 00372432 de 21 de Janeiro de 2022

O(A) SECRETÁRIO(A) DA ADMINISTRAÇÃO, no uso de suas atribuições e com base nas Leis abaixo mencionadas, **resolve**:

1. DEFERIR

1.1 CONCESSÃO DA PENSÃO - Constituição do Estado da Bahia, c/c com EC 26, de 31 de janeiro de 2020, e com a Lei nº 11.357, de 09 de janeiro de 2009, ao(s) servidor(es) abaixo relacionado(s):

Item	Processo	Matrícula	Servidor	Pensionista	Nome Pensionista	Data Início	Data Fim
001	009.9472.2022.0000275-13	47008380	CARLOS WINSTON VARGAS MARQUES	92060293	ANA FAUSTA CHAVES MARQUES	14.12.2021	

EDELVINO DA SILVA GOES FILHO

SECRETARIA DA ADMINISTRAÇÃO EST DA BAHIA

Portaria Nº 00372429 de 21 de Janeiro de 2022

O(A) SECRETÁRIO(A) DA ADMINISTRAÇÃO, no uso de suas atribuições e com base nas Leis abaixo mencionadas, **resolve**:

**1. DEFERIR**

1.1 CONCESSÃO DA PENSÃO - Constituição do Estado da Bahia, c/c com EC 26, de 31 de janeiro de 2020, e com a Lei nº 11.357, de 09 de janeiro de 2009, ao(s) servidor(es) abaixo relacionado(s):

Item	Processo	Matrícula	Servidor	Pensionista	Nome Pensionista	Data Início	Data Fim
001	009.9472.2022.0000277-85	47000339	JOAO PAULO MENDES PENNA DE CARVALHO	92060292	THEREZINHA CAVAZINI PENNA DE CARVALHO	15.12.2021	

EDELVINO DA SILVA GOES FILHO
SECRETARIA DA ADMINISTRAÇÃO EST DA BAHIA

Portaria Nº 00372412 de 21 de Janeiro de 2022

O(A) SECRETÁRIO(A) DA ADMINISTRAÇÃO, no uso de suas atribuições e com base nas Leis abaixo mencionadas, **resolve**:

1. DEFERIR

1.1 CONCESSÃO DA PENSÃO - Constituição do Estado da Bahia, c/c com EC 26, de 31 de janeiro de 2020, e com a Lei nº 11.357, de 09 de janeiro de 2009, ao(s) servidor(es) abaixo relacionado(s):

Item	Processo	Matrícula	Servidor	Pensionista	Nome Pensionista	Data Início	Data Fim
001	009.9475.2021.0049524-68	20435865	JOEL DOS SANTOS DE JESUS	92060291	FAUSTO BISPO DE JESUS NETO	10.12.2021	29.05.2030

De acordo com o disposto no art. 12, § 15 da Lei nº 11.357/09, acrescido pela lei nº 14.250, de 19/02/2020, para fazer jus à percepção do benefício até completar 24 anos, o (a) beneficiário (a) deverá comprovar, semestralmente, a matrícula e frequência regular em instituição de ensino superior ou a sujeição a ensino especial, bem como que não recebe qualquer rendimento.

EDELVINO DA SILVA GOES FILHO
SECRETARIA DA ADMINISTRAÇÃO EST DA BAHIA

Portaria Nº 00372361 de 21 de Janeiro de 2022

O(A) SECRETÁRIO(A) DA ADMINISTRAÇÃO, no uso de suas atribuições e com base nas Leis abaixo mencionadas, **resolve**:

1. DEFERIR

1.1 CONCESSÃO DA PENSÃO - Constituição do Estado da Bahia, c/c com EC 26, de 31 de janeiro de 2020, e com a Lei nº 11.357, de 09 de janeiro de 2009, ao(s) servidor(es) abaixo relacionado(s):

Item	Processo	Matrícula	Servidor	Pensionista	Nome Pensionista	Data Início	Data Fim
001	009.0256.2021.0015956-67	19316854	LUIZ SERGIO REUTER RUAS	92060288	RENEAN VASCONCELOS RUAS	17.04.2021	

EDELVINO DA SILVA GOES FILHO
SECRETARIA DA ADMINISTRAÇÃO EST DA BAHIA

Departamento Estadual de Trânsito – DETRAN**Portaria Nº 00373838 de 21 de Janeiro de 2022**

O(A) Diretor Geral do(a) DEPARTAMENTO ESTADUAL DE TRÂNSITO - DETRAN, no uso das suas atribuições, **resolve** exonerar, a pedido, com base no(a) art. 44, I, e art. 47, da Lei nº 6.677, de 26 de setembro de 1994, o(s) servidor(es) abaixo relacionado(s):

Matrícula	Nome	Cargo	Símbolo	Unidade	Data Início
92017244	MARCELO RODRIGUES DOS SANTOS JUNIOR	Coordenador IV	DAI-5	4A- RET-Parantiga	Data da Publicação

RODRIGO PIMENTEL DE SOUZA LIMA
DEPARTAMENTO ESTADUAL DE TRÂNSITO

Portaria Nº 00373834 de 21 de Janeiro de 2022

O(A) Diretor Geral do(a) DEPARTAMENTO ESTADUAL DE TRÂNSITO - DETRAN, no uso das suas atribuições, **resolve** exonerar, a pedido, com base no(a) art. 44, I, e art. 47, da Lei nº 6.677, de 26 de setembro de 1994, o(s) servidor(es) abaixo relacionado(s):

Matrícula	Nome	Cargo	Símbolo	Unidade	Data Início
49594440	JARBAS PEREIRA ANDRADE	Coordenador IV	DAI-5	5A RET- Cansação	Data da Publicação

RODRIGO PIMENTEL DE SOUZA LIMA
DEPARTAMENTO ESTADUAL DE TRÂNSITO

Portaria Nº 00373213 de 21 de Janeiro de 2022

O(A) Diretor Geral do(a) DEPARTAMENTO ESTADUAL DE TRÂNSITO - DETRAN, no uso de suas atribuições e tendo em vista o disposto no(a) art. 119, §1º, da Lei nº 6.677, de 26 de setembro de 1994, c/c Emenda Constitucional nº 20, de 15 de dezembro de 1998, **resolve** averbar, nos registros funcionais do(s) servidor(es) do Quadro de Pessoal do(a) DETRAN:

Processo	Matrícula	Nome	Cargo	Quinquênio	Dias
04946422021005215856	49000496	MARILENE DOS SANTOS OLIVEIRA	Técnico administrativo	01.05.1974 a 30.04.1979	180

Finalidade: Contagem Licença Prêmio em dobro para fins de aposentadoria

RODRIGO PIMENTEL DE SOUZA LIMA
DEPARTAMENTO ESTADUAL DE TRÂNSITO

Portaria Nº 00373626 de 21 de Janeiro de 2022

O(A) Diretor Geral do(a) DEPARTAMENTO ESTADUAL DE TRÂNSITO - DETRAN, no uso de suas atribuições legais, **resolve** nomear **CARLOS ROBERTO NASCIMENTO DE JESUS**, para o cargo em comissão Secretário Administrativo I, símbolo DAI-5, do(a) Coord De Vistoria e Emplacamento, a partir de 03 de Janeiro de 2022.

RODRIGO PIMENTEL DE SOUZA LIMA
DEPARTAMENTO ESTADUAL DE TRÂNSITO

Portaria Nº 00373620 de 21 de Janeiro de 2022

O(A) Diretor Geral do(a) DEPARTAMENTO ESTADUAL DE TRÂNSITO - DETRAN, no uso de suas atribuições legais, **resolve** nomear **JORGE SALOME DE ALMEIDA**, para o cargo em comissão Assistente IV, símbolo DAI-5, do(a) Coord De Exames, a partir de 21 de Janeiro de 2022.

RODRIGO PIMENTEL DE SOUZA LIMA
DEPARTAMENTO ESTADUAL DE TRÂNSITO

Portaria Nº 00373084 de 21 de Janeiro de 2022

O(A) Diretor Geral do(a) DEPARTAMENTO ESTADUAL DE TRÂNSITO - DETRAN, no uso de suas atribuições legais, **resolve** nomear **EURIPEDES SANTANA DO NASCIMENTO FILHO**, para o cargo em comissão Coordenador IV, símbolo DAI-5, do(a) Coord De Gestão de Atendimento, a partir de 19 de Janeiro de 2022.

RODRIGO PIMENTEL DE SOUZA LIMA
DEPARTAMENTO ESTADUAL DE TRÂNSITO

Portaria Nº 00373006 de 20 de Janeiro de 2022

O(A) Diretor Geral do(a) DEPARTAMENTO ESTADUAL DE TRÂNSITO - DETRAN, no uso de suas atribuições, **resolve** designar **TAFFAREL SANTOS BARRETO**, matrícula nº 92029030, para, em razão de Férias no período de 18 de Janeiro de 2022 a 31 de Janeiro de 2022, substituir **JORGE MATEUS DE JESUS BORGES**, matrícula nº 92032732, no cargo Coordenador II, do(a) Coord De Controle de Habilitação.

RODRIGO PIMENTEL DE SOUZA LIMA
DEPARTAMENTO ESTADUAL DE TRÂNSITO

RESULTADO DOS PROCESSOS JULGADOS PELA JARI**RECURSOS PROVIDOS PARCIAIS (PENALIDADE DE MULTA)**

	PROCESSO	RECORRENTE
1	2015/080611-0	ALEXSANDRO LOPES DA COSTA
2	2016/143420-9	BIANCA GOMES SANTOS
3	2016/143426-8	BIANCA GOMES SANTOS
4	2016/016632-4	CLERISTON DO CARMO SOUZA
5	2016/114168-6	CRISTINA SANTOS LIMA
6	2017/029276-1	DANILO DE JESUS RAMOS
7	2016/147301-8	DAVID NERI PEREIRA
8	2016/113182-6	ELIZABETH MARIA EVANGELISTA DE SALES
9	2017/033619-0	ERICK LUIZ BARBOSA SILVA
10	2017/017034-8	GILDALVA BASTOS DA SILVA
11	2017/046146-6	GUSTAVO SANTA CRUZ SANTOS
12	2016/141963-3	JOSE ARNALDO DE JESUS ARAUJO
13	2016/126062-6	JOSE NICODEMO FERREIRA
14	2017/003819-9	LAERCIO ANTONIO ALVES
15	2016/009229-0	LEANDRO DOS SANTOS AMORIM
16	2017/019193-0	LUIZ AUGUSTO PEDREIRA GAMA FILHO

17	2016/145047-6	LUIZ FELIPE ARAUJO DE BRITO
18	2017/022216-0	LUSIVAN DE SENA MOREIRA
19	2016/131417-3	MARCELO ASSIS DE OLIVEIRA
20	2016/121550-7	MARIA DAS GRAÇAS AVILA RIBEIRO ALMEIDA
21	2017/045112-6	RAFAEL MATOS DE SANTANA
22	2016/110590-6	RAFAEL RODRIGUES DE CARVALHO
23	2016/120958-2	RAQUEL BELITARDO GALVAO DE CARVALHO
24	2017/015386-9	ROSILANDIA DAMASIO TEIXEIRA
25	2016/121979-0	VANDERLEIA FURTUOSO MASCARENHAS
26	2016/073552-3	VANESSA CRISTINA SANTOS ABREU
27	2016/146599-6	YURI FARIAS LEITE

RECURSOS NÃO CONHECIDOS (PENALIDADE DE MULTA)

	PROCESSO	RECORRENTE
1	2017/009686-5	ABILIO PEREIRA DOS SANTOS
2	2017/009684-9	ABILIO PEREIRA DOS SANTOS
3	2016/120666-4	ADRIANO SANTOS MAIA
4	2016/144369-0	ADSON MELO DE OLIVEIRA
5	2016/151095-9	AGNALDO DOS SANTOS
6	2016/154781-0	ALVINO OLIVEIRA FILHO
7	2017/008444-1	ANA ALICE NEVES NUNES RAMOS
8	2016/111836-6	ANTONIO CARLOS DA SILVA
9	2016/113102-8	ANTONIO CARLOS DA SILVA
10	2016/152541-7	AURILDO SOUZA DOS SANTOS
11	2016/152539-5	AURILDO SOUZA DOS SANTOS
12	2016/152537-9	AURILDO SOUZA DOS SANTOS
13	2016/131453-0	BRENO BARBOSA DE JESUS
14	2017/013329-9	CAIO VENANCIO CONCEICAO PEIXOTO
15	2016/121575-2	CLAUDIO RAFAEL DA CRUZ
16	2016/121577-9	CLAUDIO RAFAEL DA CRUZ
17	2016/152401-1	DAILON DOS SANTOS MOREIRA
18	2016/106650-1	DANIEL SOUZA DOS SANTOS
19	2017/020069-7	DENIS DA SOLEDADE LIMA
20	2016/149967-0	DIEGO SANTANA SANTOS
21	2016/151052-5	EDJANE MARIA CHAGAS DOREA
22	2016/080888-1	EDMILSON DOS SANTOS OLIVEIRA
23	2016/155156-6	EDSON SILVA DE NOVAIS
24	2017/011420-0	ELISALDO DE SOUSA SANTOS
25	2016/117290-5	ELIZALDO DE OLIVEIRA DO NASCIMENTO
26	2016/149471-6	EMPRESA COSME E DAMIAO LOCADORA
27	2016/149469-4	EMPRESA COSME E DAMIAO LOCADORA
28	2016/114388-3	ENIO PEREIRA BARBOSA
29	2016/137439-7	ERONALDO OLIVEIRA DA SILVA
30	2016/072306-1	FLAVIO LUCAS DE OLIVEIRA
31	2015/072291-0	FLORISMAR DONATO TEIXEIRA
32	2016/133890-0	GILSIMARA FELIX DA SILVA
33	2016/123062-0	GIVANDA PAMPONET DOS SANTOS
34	2016/141699-5	GLEIEDSON SANTOS DE SOUSA
35	2016/127619-0	HB FRIO TOTAL LTDA
36	2016/112277-0	HELIO FERREIRA CARNEIRO
37	2016/101968-6	HERMES NOVAIS DA PALMA
38	2016/155007-1	JAILSON CERQUEIRA DA CRUZ
39	2016/147303-4	JOILSON SILVA DOS SANTOS
40	2017/009656-3	JONATA SANTOS ANDRADE
41	2016/149880-0	JORGE DA SILVA SANTOS
42	2016/117482-7	JOSE JESUS DO AMPARO
43	2016/145195-2	JOSE PAIXAO ARANHA SANTIAGO
44	2016/127523-2	JOSE THIAGO SANTANA PAZELLI CHAGAS
45	2016/143169-2	JOSIEL SANTOS SOARES
46	2016/044897-4	JUSSIMARIO TEIXEIRA REIS
47	2016/044905-9	JUSSIMARIO TEIXEIRA REIS
48	2016/044909-1	JUSSIMARIO TEIXEIRA REIS
49	2016/101559-1	LEILA CRISTINA PEREIRA DO NASCIMENTO
50	2016/030691-6	LOURIVAL SÁ BARRETO DA SILVA
51	2016/120508-0	MAICON NASCIMENTO DE ASSIS
52	2016/136250-0	MAILSON SANTOS QUEIROZ
53	2016/136247-0	MAILSON SANTOS QUEIROZ
54	2016/111876-5	MANOEL ALVES BARRETO NETO
55	2016/003271-9	MARCOS ARAPONGA SOARES
56	2016/120995-7	MARCOS VINICIOS BISPO DA SILVA
57	2016/131633-8	MARIDETE NASCIMENTO DA SILVA

58	2014/026012-6	NEW IMPER ENGENHARIA LTDA
59	2016/127778-2	PAULO CESAR ROCHA
60	2016/014849-0	PAULO ROBERTO DA SILVA GONÇALVES
61	2016/141607-3	PAULO VITOR JESUS FARIAS
62	2016/141655-3	PAULO VITOR JESUS FARIAS
63	2016/143388-1	PEDRO LEONARDO BISPO SILVA
64	2016/141818-1	POMPILIO ESPINHEIRA NETO
65	2016/128452-5	RAFAELA DOS SANTOS SANTANA HEDJAZI
66	2017/025996-9	RAFAELA SABACK GALLAS LEITAO GUERRA
67	2017/064779-9	RANIEL MOREIRA ALVES
68	2016/154199-4	REGINALDO DOS SANTOS FILHO
69	2016/121144-7	ROGERIO MATIAS OLIVEIRA
70	2016/121123-4	ROGERIO MATIAS OLIVEIRA
71	2016/112143-0	SALEGRASIELE DE JESUS ANDRADE
72	2016/073327-0	SUZANA DAMASIO DE JESUS SILVA
73	2017/011311-5	TERTULINO CANGUSSU NOVAES DA SILVEIRA
74	2016/150358-8	THIAGO BRUNO ARAGAO
75	2016/142922-1	TIAGO NASCIMENTO SANTOS
76	2016/111600-2	VAGNER ROSSI DA SILVA MACHADO
77	2016/113232-6	VALNEY CORREIA MOREIRA ME
78	2017/013499-6	VALTER JERONIMO NUNES JUNIOR
79	2016/133237-6	WELBER SANTOS DA CONCEIÇÃO
80	2016/154671-6	WELLINGTON XAVIER DE CARVALHO
81	2016/141401-1	WESCLEY COSTA OLIVEIRA
82	2016/146598-8	WESLEY DOS SANTOS PINHEIRO

RECURSOS IMPROVIDOS (PENALIDADE DE MULTA)

	PROCESSO	RECORRENTE
1	2016/131185-9	ADIVANIO FERREIRA DIAS
2	2016/145658-0	CELSON LUIZ FERREIRA BULHOES
3	2016/108267-1	CRISTIANO FERREIRA DE JESUS
4	2016/142590-0	CRISTIANE SANTOS ALLAN DE OLIVEIRA
5	2016/087019-6	DANIEL SANTOS PORTELA
6	2016/093067-9	DANIEL VILAS BOAS ANDRADE FERREIRA
7	2015/096628-2	DENILSON DE JESUS SANTOS
8	2016/057825-8	EDINAELE MARINHO DOS SANTOS
9	2016/031335-1	EMILIO CARLOS CARVALHO DE SOUZA MATTOS
10	2016/014216-6	ERICK NASCIMENTO DE SOUZA
11	2016/141651-0	EVERALDO RODRIGUES JUNQUEIRA
12	2016/131554-4	FRANCISCO DE ASSIS CARDOSO VARJAO
13	2016/142358-4	GEORGE NASCIMENTO SANTOS
14	2016/078260-2	GILSON ROBERI DOS ANJOS BARROS
15	2016/142886-1	GEANDERSON BATISTA SILVA
16	2016/110672-4	HEYDER SANTOS BARBOSA
17	2016/129978-6	HERIVELTON GOIS SANTOS
18	2016/086980-5	HERON GUIMARAES TEIXEIRA
19	2015/089809-0	IAGO QUEIROZ BANTIM
20	2017/058646-3	IAGO SILVA CERQUEIRA
21	2016/116795-2	IGOR DE LIMA TORRES
22	2016/110736-4	IGOR LEONARDO DO NASCIMENTO SOUSA
23	2016/003861-0	IGOR MAGALHAES ALMEIDA
24	2016/072393-2	ISAIAS PINTO BARBOSA
25	2016/087940-1	IVANILDO RIBEIRO DA SILVA
26	2016/105699-9	IVANILTON DE OLIVEIRA ROCHA
27	2016/121549-3	JOSENIZIO MIRANDA PESSOA
28	2016/099410-3	JUAREZ MEDINA DA ALMEIDA
29	2016/094261-8	JULIO MARTINS DA COSTA JUNIOR
30	2016/147109-0	KEONS MOTA RODRIGUES
31	2016/029630-9	LAERCIO SANTOS PEIXOTO
32	2017/055542-8	LEANDRO DE JESUS SANTOS
33	2016/149553-4	LENERSON DA SILVA COSTA
34	2016/063121-3	LUCAS CHEAB RIBEIRO
35	2016/099152-0	LUIZ ALBERTO RAMON BRITTO
36	2016/142523-4	LUIZ CLAUDIO DA SILVA RAMOS
37	2016/143183-8	MAGDIEL PEREIRA DE JESUS
38	2016/099861-3	MARIA ADRIANA MOTA ROCHA
39	2016/099272-0	MARIA DE LOURDES COELHO AZEVEDO
40	2016/094115-8	MARIA LILIAN DA LUZ RABELO
41	2016/099391-3	MARIANA CAVALCANTI ROCHA ADVINCOLA
42	2016/105726-0	MARIVALDO BRITO DE SOUSA
43	2016/076717-4	OSMAR DIAS DOS SANTOS



44	2016/110095-5	PAULO CESAR ISAIAS
45	2015/103513-4	PAULO CESAR SANTANA JUNIOR
46	2015/086982-1	PHELILPE PROENCE PEREIRA DE QUEIROZ
47	2017/009752-7	RAFAEL DA COSTA SANTOS
48	2016/141676-6	RAIMUNDO MOREIRA DA SILVA
49	2016/117946-2	ROBERVAL JOAQUIM DOS REIS
50	2016/101547-8	ROJAN SANTOS DE JESUS
51	2016/112904-0	SERGIO PEREIRA
52	2016/073223-0	SILVESTRE AMANCIO DE ARAUJO JUNIOR
53	2016/072278-2	SIRLEIDE DE ALMEIDA SANTOS
54	2016/014467-3	SUELY BORGES BARBOSA
55	2016/118500-4	TANIA DE SOUZA BOMFIM
56	2016/082773-8	THIAGO REIS CARDOSO
57	2016/110546-9	THIAGO TERRERI
58	2016/14772-6	VANDERLEIA LOPES DA SILVA
59	2016/131027-5	WILSON BORGENS DOS SANTOS
60	2016/152543-3	ZELIA DE JESUS PORTO AZEVEDO

52	2016/112685-7	EXPRESSO BRASILEIRO TRANSPORTES LTDA
53	2016/051119-6	FABIA BRAZ DO NASCIMENTO SOUZA
54	2016/091979-9	FABIANO DA MOTA
55	2016/091980-2	FABIANO DA MOTA
56	2016/074328-3	FERNANDA BARROS VINHÁTICO DE SOUZA
57	2016/055169-4	FERNANDA FERNANDES MESQUITA
58	2016/010521-0	FERNANDO LANG
59	2016/014234-4	FERNANDO RIBEIRO FILHO
60	2016/081631-0	GEORGE JOSE SANTOS
61	2016/081635-3	GEORGE JOSE SANTOS
62	2016/081633-7	GEORGE JOSE SANTOS
63	2016/076180-0	GENIVALDO DE JESUS LIMA
64	2016/127785-5	GERMANO MULLEM TAVARES
65	2016/039409-2	GIOMAR RODRIGUES TEIXEIRA
66	2016/075060-3	GLÁCIA DAS GRAÇAS FRANCISCO
67	2016/007585-0	GRACILENE BUENOS DOS SANTOS
68	2016/073919-7	GUSTAVO MOREIRA GERSANT DE CARVALHO
69	2016/067577-6	HUMBERTO PEREIRA ALVES
70	2016/067575-0	HUMBERTO PEREIRA ALVES
71	2016/050383-5	IGOR HENRIQUE SANTOS COPQUE
72	2016/093559-0	IURI SANTOS DA SILVA
73	2016/055973-3	IVÃ ROCHA DE OLIVEIRA
74	2016/149969-6	IVÃ SANTANA DOS SANTOS
75	2016/080797-4	JACIARA MARQUES DA FRANCA NASICMENTO
76	2016/133278-3	JACKSON BATISTA SILVA
77	2016/151020-7	JADSON KENNEDY DOS ANJOS SANTOS
78	2016/045399-4	JAILSO DA SILVA
79	2016/093047-4	JAILTON SILVA BOMFIM
80	2016/133544-8	JAIR RIBEIRO DA SILVA
81	2016/018112-9	JAMES SILVA DOS SANTOS
82	2016/134617-2	JAMILE DE JESUS COSTA
83	2016/100047-0	JAQUELINE LIMA BAHIA
84	2016/038517-4	JEANDERSON DELFINO DE CASTRO
85	2016/080628-5	JEFERSON DE CARVALHO SILVA DA SILVA
86	2016/076765-4	JENILSON ALVES PINHEIRO
87	2016/093085-7	JOÃO BRITO DOS SANTOS
88	2016/09682-6	JOÃO SANTOS DE JESUS
89	2014/090594-1	JOBSON QUEIROZ DE SOUZA
90	2015/093732-0	JOILSON LIMA NASCIMENTO
91	2016/068107-5	JORGE BATISTA DA SILVA
92	2016/134878-7	JORGE SANTOS BITTENCOURT
93	2016/125551-7	JOSELITO ALVES NASCIMENTO
94	2016/133097-7	JOSELITO DOS SANTOS ALVES
95	2016/133095-0	JOSELITO DOS SANTOS ALVES
96	2016/072018-6	JOSENILDO SANTOS DE CARVALHO
97	2016/054742-5	JOSIMAR DIAS DOS SANTOS
98	2015/060281-7	JOYCE KEILA SILVA DOS SANTOS
99	2016/136598-3	KATIA KARINA SEIXAS OLIVEIRA
100	2016/034349-8	KATYUSCIA TAVARES DE ARAUJO
101	2016/085985-0	KLEBER MAURICIO DE JESUS
102	2016/085983-4	KLEBER MAURICIO DE JESUS
103	2016/130958-7	LAFAIETE FERREIRA COSTA
104	2016/113267-9	LEONARDO SANTOS DE SOUZA
105	2016/016793-2	LIA MARCIA GABRIELI FERNANDES SOUZA
106	2016/097035-2	LOREN PEREIRA SAKUYAMA
107	2015/064972-4	LUCIANO SILVIO MORAES
108	2016/112648-2	MAGNOLIA PEREIRA DA CRUZ
109	2016/096716-5	MARCELO ANJOS DOS SANTOS
110	2016/057552-6	MARCELO MARQUES FARIAS
111	2016/096858-7	MARCOS NUNES ALMEIDA
112	2016/082801-7	MARCOS VINICIUS FERNANDES DA SILVA
113	2016/082803-3	MARCOS VINICIUS FERNANDES DA SILVA
114	2016/045618-7	MARCIA MARIA DA SILVA SANTOS
115	2016/096402-6	MARIADO SOCORRO LIMA DA SILVA
116	2016/075874-4	MARIA EUGENIA DE O. SAMPAIO
117	2016/003691-9	MARIANA ROSA DE FRANÇA
118	2016/092360-5	MARIA ROSINEIDE DA SILVA
119	2016/096866-8	MARILEIDE RAPOSO SILVA BARBOSA
120	2016/003062-7	MARIO SERGIO DIAS SANTIAGO
121	2016/004429-6	MAURÍCIO SANTOS SOUZA
122	2016/111708-4	MAURO HENRIQUE DOS SANTOS COUTO
123	2016/123355-6	MICHELLE FILGUEIRAS NUNES BONFIM

RECURSOS PROVIDOS (PENALIDADE DE MULTA).

	PROCESSO	RECORRENTE
1	2016/127849-5	ABDENACULO GABRIEL DE SOUSA FILHO
2	2016/120919-1	ABDUAL LATIF RODRIGUES HEDJAZI
3	2015/054225-3	ABRAÃO ALBUQUERQUE SOARES DE LIMA
4	2016/019046-2	ABRAÃO VIANA DE OLIVEIRA
5	2016/075773-0	ADAILSON BORGES DE BARROS
6	2016/069499-1	AGNALDO DA SILVA
7	2016/110256-7	AILTON BRANDÃO DE SOUZA
8	2015/080087-2	ALEXANDRE SILVA GOMES FERREIRA
9	2016/134503-6	ALEX GUEDES DOS REIS
10	2016/134620-2	ALEXSANDRO RANGEL SOUSA
11	2016/133716-5	ALOISIO TEIXEIRA RIBEIRO
12	2016/137133-9	ANA MARIA BARBOSA OLIVEIRA
13	2016/039364-9	ANA PAULA DE BARROS FERREIRA
14	2016/118482-2	ANDERSON CAMPOS DA COSTA
15	2016/057570-4	ANDREIA NOGUEIRA DA SILVA ARAUJO
16	2015/071214-0	ANTONIO CARLOS OLIVEIRA SANTANA
17	2016/142218-9	ANTÔNIO CELSO DE OLIVERA REALE
18	2016/141263-9	ANTONIO JESUS NUNES
19	2016/075962-7	ANTONIO JOSÉ PINHEIRO
20	2016/122192-2	AUGUSTO CEZAR CAMARA MENDES
21	2016/077796-0	BRENDA EMANUELLA CARVALHO SILVA
22	2017/014311-1	BRUNO HENRIQUE GOLÇALVES DOS SANTOS
23	2016/069896-2	CARINA BRITO CYLINDRO OLIVEIRA
24	2016/144363-1	CARLOS ALBERTO ANDRADE DE JESUS
25	2016/122629-0	CARLOS AUGUSTO MARTINS DA MATTA
26	2016/112154-5	CHARLES LIMA E SILVA
27	2016/073910-3	CLÁUDIO LUIZ VARJÃO DOS SANTOS
28	2016/095574-4	CLEMILDA MARIA TEIXEIRA
29	2016/050567-6	CLEODON TEIXEIRA ALBUQUERQUE CORREIA
30	2016/039434-3	CLEONALTO GIL BARBOSA
31	2017/014299-9	CRISPINIANO DE JESUS PIRES
32	2016/055053-1	CRISTIANE SOARES DE ARAÚJO RODRIGUES
33	2016/130066-0	CRISTIANO GONÇALVES TOLEDO GARCIA
34	2016/094509-9	CS CONSTRUÇÕES E SANEAMENTO LTDA
35	2017/014035-0	DAIANE DO AMARAL SILVA
36	2016/108446-1	DANIEL LIMA NEVES
37	2016/019783-1	DANILO GONÇALVES LIMA
38	2016/019784-0	DANILO GONÇALVES LIMA
39	2016/144162-0	DANILO LEITE PINHEIRO
40	2016/135767-0	DIEGO GOMES DA SILVA
41	2017/028898-5	EDIELSON SANTOS CONCEIÇÃO
42	2016/090945-9	EDMUNDO BISPO DE JESUS
43	2016/050421-1	EDNA SANTANA PEREIRA
44	2016/091278-6	EDMILSON NASCIMENTO SILVA
45	2016/113217-2	EDVALDO DA PAIXÃO
46	2016/014603-0	ELIANE GONÇALVES DOS SANTOS
47	2016/077238-0	ELIETE ALVES DOS SANTOS SANTIAGO
48	2016/081149-1	ELISMAR MENDES DA CUNHA
49	2016/078812-0	ELISEU MONTEIRO LOUZADO
50	2016/096990-7	ERISVAN SANTOS MOTA JUNIOR
51	2016/016746-0	EVANDRO DE JESUS DEOCLECIANO

124	2016/124904-5	MÔNICA MEIRE DA SILVA COSTA
125	2016/150282-4	MOTO CONQUISTA LTDA
126	2016/081692-2	MUSTAFA ANUNCIAÇÃO FATAL
127	2016/129867-4	NEREU CORREIA DE SOUZA
128	2016/129321-4	OZÓRIO SILVA OLIVEIRA
129	2016/050694-0	PAULO DOS SANTOS LIMA
130	2016/119911-0	PAULO MARCOS SOUZA DOS SANTOS
131	2016/096503-0	RICARDO PEREIRA LIMA SOUZA
132	2016/010589-9	RICHARD BARNES CONCEIÇÃO DOS SANTOS
133	2016/072274-0	ROBERTO NASCIMENTO DA HORA
134	2016/024230-6	ROMILDO COSTA DE SANTANA
135	2016/024234-9	ROMILDO COSTA DE SANTANA
136	2016/081239-0	SERGIO RENATO HAGE DE CARVALHO
137	2016/051097-1	SHEILA APARECIDA OLIVEIRA DANTAS
138	2015/086686-5	SIDINEY ARAUJO DA SILVA
139	2016/065602-0	TANIA MARIA CONDURU DE FARIA
140	2016/065518-0	TIAGO DE SANTANA TANNER
141	2016/129879-8	TIAGO NASCIMENTO SANTOS
142	2016/075938-4	TONI CAJUHY BEZERRA
143	2016/133133-7	VALCINEI FONSECA DA SILVA
144	2016/103070-1	VALEIDEAL NUTRIÇÃO VEGETAL EIRELI
145	2016/094675-3	VALTER VILAS BOAS
146	2016/103455-3	VERISSIMO DE SOUZA CARVALH ALVES
147	2015/041899-4	VIEIRA E NUNES LTDA
148	2016/094148-4	WALMIR PEREIRA DE CARVALHO
149	2016/093489-5	WELLINGTON EMANOEL DOS SANTOS
150	2016/078546-6	WILSON MEIRA DE OLIVEIRA

Comunica-se que os resultados publicados poderão desafiar recurso a ser interposto junto ao Conselho Estadual de Trânsito- CETRAN, no prazo de 30 (trinta) dias, contados da publicação do *decisum*, na forma do estabelecido no artigo 288, da Lei 9.503/97, que instituiu o Código de Trânsito Brasileiro, podendo V. Sa., se assim o desejar, ter vista da decisão integral desta Junta e/ou obter cópia da mesma no endereço de funcionamento do Órgão, na Avenida Antônio Carlos Magalhães, nº. 7744, Pernambués. *Pedro Henrique Pereira Alves de Miranda Ramalho Presidente / JARI*

DECISÃO DA DIRETORIA GERAL

Assunto - Solicitação de Credenciamento, cujo objeto é o credenciamento de empresa de desmontagem de veículos e comercialização de partes, peças e acessórios automotivos de veículos em fim de vida útil, no âmbito do Departamento Estadual de Trânsito da Bahia, com base na Portaria nº. 45 de 09 de janeiro de 2019, DETRAN/BA.

Processo	Empresa	CNPJ	Local
049.4832.2021.0052887-93	JOAO GOMES DOS SANTOS 01267478578	30.785.434/0001-05	Filadélfia/BA
049.4642.2021.0052984-50	OGUM DAS ÁGUAS EIRELI	07.112.595/0001-16	Salvador/BA
049.4642.2021.0048203-22	GALPÃO MOTOS E PEÇAS LTDA	10.294.310/0001-10	Serrinha/BA
049.4642.2021.0054917-05	ERNAN GUTIERRES LIMA DE ALENCAR 03162668506	33.756.650/0001-10	Santa Barbara/BA

DECISÃO: INDEFERIR os pedidos de Credenciamento, tendo em vista que os Requerentes, não preencheram os requisitos da Portaria retro, necessários ao credenciamento, Publique-se. Salvador/BA, 21/01/2022. Rodrigo Pimentel de Souza Lima - Diretor Geral.

DECISÃO DA DIRETORIA GERAL

Assunto - Solicitação de Credenciamento cujo objeto dispõe sobre autorização de pessoa jurídica e a homologação de seu sistema de solução tecnológica, destinado à realização de gerenciamento e integração de clínicas credenciadas, no âmbito do Departamento Estadual de Trânsito da Bahia - DETRAN-BA.

Processo	Empresa	CNPJ	Local
049.4642.2021.0038328-07	CRIAR - PROJETOS, SISTEMAS E AUTOMACAO DIGITAL LTDA	10.586.948/0001-24	Ribeirão Preto/SP

DECISÃO: INDEFERIR o pedido de Credenciamento, tendo em vista que o DETRAN/BA utiliza sistema próprio para o envio de exames por parte das clínicas credenciadas, assim, o objeto do requerimento não é passível de homologação de terceiros, Publique-se. Salvador/BA, 21/01/2022. Rodrigo Pimentel de Souza Lima - Diretor Geral.

EGBA

CERTIFICAÇÃO DIGITAL

EGBA: 71 3116 2137 • www.egba.ba.gov.br

SECRETARIA DE ADMINISTRAÇÃO PENITENCIÁRIA E RESSOCIALIZAÇÃO

PORTARIA Nº 08, DE 20 DE JANEIRO DE 2022

O SECRETÁRIO DE ADMINISTRAÇÃO PENITENCIÁRIA E RESSOCIALIZAÇÃO, no uso de suas atribuições, com fulcro no Art. 33 do Decreto Estadual 16.457/2015, e nos termos dos Arts. 204 e 205, da Lei Estadual nº 6.677/94.

RESOLVE

Constituir Comissão Permanente, composta pelos servidores **DEMOSTHENES LUIZ DE SOUZA PEREIRA**, matrícula nº 23.570.453, **ELIETE COSTA DE SOUZA BRITO**, matrícula nº 11.282.277, **NEFERTITI LELIS LIMA VIEIRA NUNES**, matrícula nº 23.592.494, para, sob a presidência do primeiro, os quais deverão atuar em regime de dedicação exclusiva com liberação das obrigações ordinárias, conforme o previsto no Art. 33 do Decreto Estadual 16.457/2015, c/c o Art. 205, §1º da Lei 6.677/1994, e assim, submeter o servidor Agente Penitenciário, matrícula nº 23.560.363-1, lotado na Cadeia Pública de Salvador-BA, a PROCESSO ADMINISTRATIVO DISCIPLINAR, a fim de apurar suposto cometimento de abandono de cargo público, tipificado no Art. 198 da Lei nº 6.677/94, conforme documentos constantes no evento SEI nº 00041583292, do Processo nº 9681170034902 PRODEB, e Parecer nº PA-NCAD-CSS-1082-2019 - PGE-BA, com recomendação da Douta Procuradoria de imediata instauração de PAD, sob o crivo do contraditório e da ampla defesa, devendo a comissão concluir os trabalhos do referido processo administrativo disciplinar no prazo de 60 dias.

NESTOR DUARTE GUIMARÃES NETO

Secretário

Portaria Nº 00373445 de 21 de Janeiro de 2022

O(A) SECRETÁRIO(A) DE ESTADO do(a) SEC. DE ADM PENIT. E RESSOCIALIZAÇÃO - SEAP, no uso de suas atribuições, resolve designar **ROQUE DE JESUS CARVALHO**, matrícula nº 30284003, para, em razão de Férias no período de 07 de Fevereiro de 2022 a 21 de Fevereiro de 2022, substituir **ALLAN SILVA ARAUJO**, matrícula nº 30363822, no cargo Diretor, do(a) CONJUNTO PENAL DE FEIRA DE SANTANA.

NESTOR DUARTE GUIMARAES NETO

SEC. DE ADM PENIT. E RESSOCIALIZAÇÃO

Portaria Nº 00373623 de 21 de Janeiro de 2022

O(A) SECRETÁRIO(A) DE ESTADO do(a) SEC. DE ADM PENIT. E RESSOCIALIZAÇÃO - SEAP, no uso da atribuição que lhe foi delegada pela alínea "b", do artigo 1º, do Decreto nº 49, publicado no Diário Oficial do Estado de 10/05/1991, resolve exonerar, a pedido, com base no(a) art. 44, I, e art. 46, da Lei nº 6.677, de 26 de setembro de 1994.

Matrícula	Nome	Cargo	Unidade	Data Início
23599958	EDNA OLIVEIRA DA SILVA	Agente penitenciário	CONJUNTO PENAL FEMININO DE SALVADOR	13.01.2022

NESTOR DUARTE GUIMARAES NETO

SEC. DE ADM PENIT. E RESSOCIALIZAÇÃO

SECRETARIA DA AGRICULTURA, PECUÁRIA, IRRIGAÇÃO, PESCA E AQUICULTURA

RETIFICAÇÃO

Na publicação do DOE, de 20 de janeiro de 2022, referente ao Termo de Permissão nº 07/2022 do processo de nº 010.0942.2022.0000134-12. ONDE SE LÊ: 07/2022. LEIA-SE: 18/2022.

Agência Estadual de Defesa Agropecuária da Bahia – ADAB

Portaria Nº 00373830 de 21 de Janeiro de 2022

O(A) Diretor Geral do(a) AG. EST. DE DEFESA AGROP. DA BAHIA - ADAB, no uso das suas atribuições, resolve exonerar, a pedido, com base no(a) art. 44, I, e art. 47, da Lei nº 6.677, de 26 de setembro de 1994, o(s) servidor(es) abaixo relacionado(s):

Matrícula	Nome	Cargo	Símbolo	Unidade	Data Início
83652039	ARTUR LUIS RODRIGUES BRANDAO CORREIA	Assessor Adminis-trativo	DAI-4	ASSESSORIA PLANEJAMENTO ESTRATÉGICO	22.01.2022

OZIEL ALVES DE OLIVEIRA

AG. EST. DE DEFESA AGROP. DA BAHIA

**Portaria Nº 00373815 de 21 de Janeiro de 2022**

O(A) Diretor Geral do(a) AG. EST. DE DEFESA AGROP. DA BAHIA - ADAB, no uso de suas atribuições, resolve designar ANA CRISTINA ESTEVES POMBINHO, matrícula nº 83547747, para, em razão de Gozo Férias Oportuno no período de 23 de Janeiro de 2022 a 03 de Fevereiro de 2022, substituir UÍLIAM MARCELO RODRIGUES GILA, matrícula nº 83632583, no cargo Coordenador II, do(a) COORDENAÇÃO DE TECNOLOGIA DA INFORMAÇÃO.

OZIEL ALVES DE OLIVEIRA

AG. EST. DE DEFESA AGROP. DA BAHIA

SECRETARIA DE CIÊNCIA, TECNOLOGIA E INOVAÇÃO

RESUMO DO PRIMEIRO TERMO ADITIVO DO CONVÊNIO DE COOPERAÇÃO TÉCNICA Nº 048/2021. PROCESSO Nº 028.2207.2021.0001758-90 - PARTÍCIPIES: O Estado da Bahia através da Secretaria de Ciência, Tecnologia e Inovação - SECTI e o Município de Muquém de São Francisco - BA - **OBJETO:** adicionar 01 (uma) praça com kit wi-fi no Povoado Riacho de Serra Branca no Município de Muquém de São Francisco - BA. **ASSINATURA:** 20/01/2022.

RESUMO DO PRIMEIRO TERMO ADITIVO DO CONVÊNIO DE COOPERAÇÃO TÉCNICA Nº 043/2021. PROCESSO Nº 028.2207.2021.0001755-47 - PARTÍCIPIES: O Estado da Bahia através da Secretaria de Ciência, Tecnologia e Inovação - SECTI e o Município de Malhada - BA - **OBJETO:** adicionar 01 (uma) praça com kit wi-fi na Praça Zuleide Boa Sorte no Município de Malhada - BA. **ASSINATURA:** 20/01/2022.

RESUMO DO PRIMEIRO TERMO ADITIVO DO CONVÊNIO DE COOPERAÇÃO TÉCNICA Nº 044/2021. PROCESSO Nº 028.2207.2021.0001754-66 - PARTÍCIPIES: O Estado da Bahia através da Secretaria de Ciência, Tecnologia e Inovação - SECTI e o Município de Lençóis - BA - **OBJETO:** adicionar 01 (uma) praça com kit wi-fi na Praça Maestro Clarindo Pacheco, Centro, no Município de Lençóis - BA. **ASSINATURA:** 20/01/2022.

RESUMO DO PRIMEIRO TERMO ADITIVO DO CONVÊNIO DE COOPERAÇÃO TÉCNICA Nº 036/2021. PROCESSO Nº 028.2207.2021.0001748-18 - PARTÍCIPIES: O Estado da Bahia através da Secretaria de Ciência, Tecnologia e Inovação - SECTI e o Município de Ibitiara - BA - **OBJETO:** adicionar 01 (uma) praça com kit wi-fi no Município de Ibitiara - BA. **ASSINATURA:** 20/01/2022.

RESUMO DO PRIMEIRO TERMO ADITIVO DO CONVÊNIO DE COOPERAÇÃO TÉCNICA Nº 012/2021. PROCESSO Nº 028.2207.2021.0001429-67 - PARTÍCIPIES: O Estado da Bahia através da Secretaria de Ciência, Tecnologia e Inovação - SECTI e o Município de Alagoinhas - BA - **OBJETO:** adicionar 01 (uma) praça com kit wi-fi no Município de Alagoinhas - BA. **ASSINATURA:** 20/01/2022.

Fundação de Amparo à Pesquisa do Estado da Bahia – FAPESB

5o TERMO ADITIVO Nº 736/2021 ao Termo de Outorga Nº DTE0013/2015 - Mara Lúcia Albuquerque Pereira. SEI 084.0508.2021.0004463-26. Objeto: Fica prorrogada a vigência do Termo de Outorga original por mais 12 meses, com início em 04/02/2022 e término em 03/02/2023. **Assinam:** Marcio Gilberto Cardoso Costa, Diretor Geral FAPESB, Outorgado e Representante Legal da Instituição.

TERMO DE RESCISÃO Nº 268/2020 - Thaís Nader Reis. SEI 084.0508.2020.0003152-12. Objeto: Rescisão a partir de 30/11/2020, do Termo de Outorga BOL1830/2020, referente ao Financiamento de Bolsa de Iniciação Científica - Cotas, celebrado em 01/10/2020, retroagindo seus efeitos à data de 30.11.2020.

TERMO DE RESCISÃO Nº 016/2022 - Aline Silva Santos. SEI 084.0508.2021.0002900-59. Objeto: Rescisão a partir de 01/01/2022, do Termo de Outorga BOL1731/2021, referente ao Financiamento de Bolsa de Iniciação Científica - Cotas, celebrado em 01/10/2021, retroagindo seus efeitos à data de 01.01.2022.

TERMO DE RESCISÃO Nº 001/2022 - Caroline Costa da Silva. SEI 084.0508.2021.0002933-17. Objeto: Rescisão a partir de 01/10/2021, do Termo de Outorga BOL1652/2021, referente ao Financiamento de Bolsa de Iniciação Científica - Cotas, celebrado em 01/10/2021, retroagindo seus efeitos à data de 01.10.2021.

TERMO DE RESCISÃO Nº 019/2022 - Hiddekel Samuel Nascimento Junior. SEI 084.0508.2021.0002980-33. Objeto: Rescisão a partir de 01/01/2022, do Termo de Outorga BOL1693/2021, referente ao Financiamento de Bolsa de Iniciação Científica - Cotas, celebrado em 01/10/2021, retroagindo seus efeitos à data de 01.01.2022.

TERMO DE RESCISÃO Nº 024/2022 - Larissa dos Santos Fraga. SEI 084.0508.2021.0003019-48. Objeto: Rescisão a partir de 01/01/2022, do Termo de Outorga BOL1747/2021, referente ao

Financiamento de Bolsa de Iniciação Científica - Cotas, celebrado em 01/10/2021, retroagindo seus efeitos à data de 01.01.2022.

TERMO DE RESCISÃO Nº 383/2021 - Renata Darília Moraes de Jesus. SEI 084.0508.2021.0003561-73. Objeto: Rescisão a partir de 01/11/2021, do Termo de Outorga BOL2164/2021, referente ao Financiamento de Bolsa de Iniciação Científica - Cotas, celebrado em 01/11/2021, retroagindo seus efeitos à data de 01.11.2021.

Assinam: Marcio Gilberto Cardoso Costa, Diretor Geral FAPESB, Outorgado e Orientador.

TERMO DE COOPERAÇÃO TÉCNICA Nº 015/2022 - FAPESB/UESC. Proc. SEI 084.0487.2022.0000022-31. Objeto: Conjugação de esforços entre as partes para gerir as edições anuais de concessões de cotas das bolsas para os Programas de Pós-Graduação *Strictu Sensu*, com base nas Decisões do Conselho Curador da FAPESB e de acordo com a disponibilidade orçamentária e financeira desta Fundação. **Vigência:** 12 meses a partir da data de sua publicação. **Assinam:** Márcio Gilberto Cardoso Costa, Diretor Geral da FAPESB e Alessandro Fernandes de Santana, Reitor da UESC.

TERMO DE COOPERAÇÃO TÉCNICA Nº 009/2022 - FAPESB/IFBAIANO. Proc. SEI 084.0487.2022.0000022-31. Objeto: Conjugação de esforços entre as partes para gerir as edições anuais de concessões de cotas das bolsas para os Programas de Pós-Graduação *Strictu Sensu*, com base nas Decisões do Conselho Curador da FAPESB e de acordo com a disponibilidade orçamentária e financeira desta Fundação. **Vigência:** 12 meses a partir da data de sua publicação. **Assinam:** Márcio Gilberto Cardoso Costa, Diretor Geral da FAPESB e Aécio José Araújo Passos Duarte, Reitor do IFBAIANO.

SECRETARIA DE CULTURA

Portaria Nº 00373333 de 21 de Janeiro de 2022

O(A) SECRETÁRIO(A) DE ESTADO do(a) SECRETARIA DE CULTURA - SECULT, no uso de suas atribuições, resolve designar AILTON GONCALVES SANTOS, matrícula nº 22525373, para, em razão de Férias no período de 17 de Janeiro de 2022 a 15 de Fevereiro de 2022, substituir SILEIDE ANDRADE DOS SANTOS, matrícula nº 22630117, no cargo Coord Centro De Cultura, do(a) CASA DE CULTURA DE MUTUIPE.

ARANY SANTANA NEVES SANTOS

SECRETARIA DE CULTURA

Fundação Cultural do Estado da Bahia – FUNCEB

Portaria Nº 00373502 de 21 de Janeiro de 2022

O(A) Diretor Geral do(a) FUNDAÇÃO CULTURAL DO ESTADO DA BAHIA - FUNCEB, no uso das suas atribuições, resolve exonerar, a pedido, com base no(a) art. 44, I, e art. 47, da Lei nº 6.677, de 26 de setembro de 1994, o(s) servidor(es) abaixo relacionado(s):

Matrícula	Nome	Cargo	Símbolo	Unidade	Data Início
92058579	JULIO SANTOS SANTOS	Gerente	DAS-3	TRANSPORTE	20.01.2022

RENATA DIAS OLIVEIRA

FUNDAÇÃO CULTURAL DO ESTADO DA BAHIA

Portaria Nº 00373500 de 21 de Janeiro de 2022

O(A) Diretor Geral do(a) FUNDAÇÃO CULTURAL DO ESTADO DA BAHIA - FUNCEB, no uso das suas atribuições, resolve exonerar, a pedido, com base no(a) art. 44, I, e art. 47, da Lei nº 6.677, de 26 de setembro de 1994, o(s) servidor(es) abaixo relacionado(s):

Matrícula	Nome	Cargo	Símbolo	Unidade	Data Início
54599305	JAYME AUGUSTO TEIXEIRA DE FREITAS	Supervisor	DAI-5	COMISSAO PERMANENTE DE LICITAÇÃO	20.01.2022

RENATA DIAS OLIVEIRA

FUNDAÇÃO CULTURAL DO ESTADO DA BAHIA

Fundação Pedro Calmon – Centro de Memória e Arquivo Público da Bahia – FPC

RESUMO DE ACORDO DE COOPERAÇÃO TÉCNICA 001/2022

Processo: 057.1364.2021.0000947-78

Objeto: O presente Termo que entre si celebram a Fundação Pedro Calmon - Centro de Memória e Arquivo Público do Estado Bahia e a Fundação Itabunense de Cultura e Cidadania- mediante

a conjugação de esforços com o propósito de organização e execução de atividades correlatas entre as duas fundações com atuação cultural.

Vigência: o prazo de vigência do presente Acordo é de 24 (vinte e quatro) meses, a partir da sua assinatura, podendo ser prorrogada, mediante a formalização de termo aditivo, desde que aprovado novo plano de trabalho adicional.

GABINETE DO DIRETOR GERAL, 21 de janeiro de 2022.

EDVALDO MENDES ARAÚJO

Diretor Geral

Instituto do Patrimônio Artístico e Cultural – IPAC

Retificar a Portaria nº 025 de 23 de janeiro de 2017, publicada no D.O.E, dia 09 de fevereiro de 2017, referente à averbação do Servidor Adelson de Jesus dos Anjos, matrícula no 62004663.

Onde lê-se:

Empregador	Data início	Data Fim	Total de dias
Estacas Franki Ltda	10/03/1976	19/11/1976	97

Leia-se:

Empregador	Data início	Data Fim	Total de dias
Estacas Franki Ltda	15/03/1976	19/11/1976	250

EXTRATO DA AUTORIZAÇÃO DE USO

PROCESSO SEI Nº: 062.10423.2022.0000114-31;

FINALIDADE: RESIDENCIAL

ENDEREÇO: LARGO DO PELOURINHO (PRAÇA JOSÉ DE ALENCAR), Nº 16, ANEXO 01, FUNDOS, SETOR A, PELOURINHO, SALVADOR - BAHIA, COM ÁREA TOTAL DE 34,03 M².

VALOR DA REMUNERAÇÃO: R\$ 194,79 (CENTO E NOVENTA QUATRO REAIS E SETENTA E NOVE CENTAVOS);

VIGÊNCIA: 02 (DOIS) ANOS A CONTAR DA DATA DE ASSINATURA;

AUTORIZADOS: NUBIA DOS SANTOS SILVA E ROBERVAL DOS SANTOS SILVA;

RG: 01.152.520-70 - SSP/BA; **CPF:** 169.835.305-78;

RG: 02.702.776-76 - SSP/BA; **CPF:** 228.882.175-20;

AUTORIZANTE: JOÃO CARLOS CRUZ DE OLIVEIRA.

SECRETARIA DE DESENVOLVIMENTO ECONÔMICO

PORTARIA CONJUNTA Nº 001 DE 20 DE JANEIRO DE 2022.

O SECRETÁRIO DE DESENVOLVIMENTO ECONÔMICO e o SECRETÁRIO DE ADMINISTRAÇÃO, no uso de suas atribuições legais, e considerando as disposições contidas no inciso XVIII do artigo 8º da Lei 9.433/2005,

RESOLVE:

Art. 1º Instituir a Comissão Especial de Licitação (CEL) que conduzirá o processo licitatório de Concessão de obra para a ampliação, modernização, manutenção, operação e gestão da Central de Abastecimento de Salvador - CEASA.

Art. 2º A Comissão será composta pelos seguintes representantes:

I - Presidente: Matheus Santana Barbosa, matrícula nº 92011158;

II - Presidente Substituto: Luiz Pedro Ribeiro Tanan, matrícula nº 70100770;

III - Membro: Taiza da Silva Cabé, matrícula nº 09.204.227-5;

IV - Membro: Luciana Andrade Quixadá Nou, matrícula nº 09.578.109-9;

V - Membro: Celi Regina da Silva Almeida, matrícula nº 92007442;

VI - Membro: Cássio Luiz Motta, matrícula nº 50017601-8;

VII - Primeiro Suplente: Pedro Henrique Torres Calheira Silva, matrícula nº 92017364;

VIII - Segundo Suplente: Rita Maria Pellegrini de Almeida, matrícula nº 11143316-0.

§ 1º - A Comissão Especial de Licitação funcionará com o mínimo de 3 (três) membros, incluindo o Presidente.

§ 2º - Competirá ao Presidente da Comissão Especial de Licitação eleger um dos membros de sua equipe para a função de secretário, acaso haja necessidade.

Art. 3º O Presidente da Comissão será substituído, em seus impedimentos eventuais, pelo substituto designado e, nos impedimentos eventuais deste, pelos demais membros da comissão na ordem sequencial acima.

Art. 4º A CEL poderá convocar servidores especializados para assessorá-la nesta concessão.

Art. 5º As atribuições dos integrantes da Comissão Especial de Licitação serão realizadas sem prejuízo das suas atividades normais;

Art. 6º Esta portaria entra em vigor na data de sua publicação.

Gabinete do Secretário, 20 de janeiro de 2022.

NELSON SOUZA LEAL

SECRETÁRIO DE DESENVOLVIMENTO ECONÔMICO

EDELVINO DA SILVA GÓES FILHO

SECRETÁRIO DA ADMINISTRAÇÃO

Junta Comercial do Estado da Bahia – JUCEB

AVISO DE CONVOCAÇÃO LEILOEIROS PÚBLICOS OFICIAIS RECADASTRAMENTO 2022

A Junta Comercial do Estado da Bahia - JUCEB, Convoca todos os Leiloeiros Públicos Oficiais para o recadastramento que terá início no dia 24/01/2022 e término em 24/02/2022, com base no Art. 84 da Instrução Normativa DREI Nº 72, de 19 de dezembro de 2019.

Os Leiloeiros deverão apresentar-se das 10h00h às 15h00h na sede da JUCEB, localizada na Av. Estados Unidos, nº 558 (Edf. Citibank), térreo, Comércio, Salvador - Bahia, munidos com os documentos abaixo relacionados ou enviar documentos para o Correio Eletrônico - juceb.codfis@juceb.ba.gov.br

Documentos:

Cópia e o original da Carteira de Identidade, para autenticação na JUCEB.

Cópia e o original do CPF, para autenticação na JUCEB.

Extrato Anual da Caução, para aqueles que possuem a caução em depósito em Banco Oficial Apólice de Seguro ou Carta Fiança, dentro da validade para aqueles que possuem caução sob essa modalidade.

Cópia e o original do recibo de pagamento do ISS, referente ao ano de 2021, para autenticação na JUCEB.

Certidões negativas expedidas pelas Justiças Federal e Estadual, no foro cível e criminal, correspondentes à circunscrição em que o Leiloeiro Oficial tiver o seu domicílio.

AVISO DE CONVOCAÇÃO TRADUTORES PÚBLICOS E INTÉRPRETES COMERCIAIS RECADASTRAMENTO 2022

A Junta Comercial do Estado da Bahia - JUCEB, Convoca todos os Tradutores Públicos e Intérpretes Comerciais para o recadastramento que terá início no dia 24/01/2022 e término em 24/02/2022, com base no Art. 39 da Instrução Normativa DREI Nº 72, de 19 de dezembro de 2019.

Os Tradutores deverão apresentar-se das 10h00h às 15h00h na sede da JUCEB, localizada na Av. Estados Unidos, nº 558 (Edf. Citibank), térreo, Comércio, Salvador - Bahia, munidos com os documentos abaixo relacionados ou enviar documentos para o Correio Eletrônico - juceb.codfis@juceb.ba.gov.br

Documentos:

Cópia e o original da Carteira de Identidade, para autenticação na JUCEB.

Cópia e o original do CPF, para autenticação na JUCEB.

Cópia e o original do recibo de pagamento do ISS, referente ao ano de 2021, para autenticação na JUCEB.

Certidões negativas expedidas pelas Justiças Federal e Estadual, no foro cível e criminal, correspondentes à circunscrição em que o Tradutor Juramentado tiver o seu domicílio.

Resumo: 1ª SESSÃO PLENÁRIA DE 13/01/2022: Resolução nº 01/2022: que fixa para o mês de novembro/2021 o valor de Gratificação de Incentivo à Produtividade para os servidores da JUCEB. Resolução 002/2021: Constituí a Comissão de Avaliação da Gratificação de Incentivo à Produtividade (GIP). Recurso ao Plenário 21/754014-7 - Empresa Clube Esportivo de Artes Marciais e Bem Estar Ltda. Distribuído para o Vogal Relator. Fica agendada a 2ª Sessão Plenária Ordinária para o dia 08/02/2022. Em SSA, 22/01/2022. Ass. Paula Assis de Miranda Ribeiro - Presidente em exercício.

Portaria Nº 00370870 de 21 de Janeiro de 2022

O(A) Presidente do(a) JUNTA COMERCIAL DO ESTADO DA BAHIA - JUCEB, no uso de suas atribuições e tendo em vista o disposto no(a) art. 107 a art.110, da Lei 6.677, de 26 de setembro de 1994, e/ou art.3º ao 7º da Lei nº 13.471, de 30 de dezembro de 2015, **resolve** conceder o direito à Licença-Prêmio ao(s) servidor(es) integrante(s) do Quadro de Pessoal deste órgão, abaixo relacionado(s):

Matrícula	Nome	Quinquênio	Data Início	Data Fim
64000022	EGLAIR DINIZ SOARES	16.02.1992/15.02.1997	04.10.2021	02.11.2021

PAULA ASSIS DE MIRANDA RIBEIRO

JUNTA COMERCIAL DO ESTADO DA BAHIA

SECRETARIA DE DESENVOLVIMENTO RURAL

Portaria Nº 00374185 de 21 de Janeiro de 2022

O(A) SECRETÁRIO(A) DE ESTADO do(a) SECRETARIA DE DESENVOLVIMENTO RURAL - SDR, no uso das suas atribuições, **resolve** exonerar, ex officio, o(s) servidor(es) abaixo relacionado(s), com base no(a) art. 44, I, e art. 47, da Lei nº 6.677, de 26 de setembro de 1994:

Matrícula	Nome	Cargo	Símbolo	Unidade Organizacional	Data Início
77588953	TATIANE CRISTINE DE OLIVEIRA SILVA	Secretário Administrativo I	DAI-5	DIRETORIA DE APOIO E FOMENTO A PRODUÇÃO	Data da Publicação

JOSIAS GOMES DA SILVA

SECRETARIA DE DESENVOLVIMENTO RURAL

**Portaria Nº 00373144 de 21 de Janeiro de 2022**

O(A) SECRETÁRIO(A) DE ESTADO do(a) SECRETARIA DE DESENVOLVIMENTO RURAL - SDR, no uso das suas atribuições, **resolve** exonerar, a pedido, com base no(a) art. 44, I, e art. 47, da Lei nº 6.677, de 26 de setembro de 1994, o(s) servidor(es) abaixo relacionado(s):

Matrícula	Nome	Cargo	Símbolo	Unidade	Data Início
92014581	LILIAN ALVES RAMOS	Secretário Administrativo I	DAI-5	COORD DE AÇÃO FUNDIÁRIA	Data da Publicação

JOSIAS GOMES DA SILVA
SECRETARIA DE DESENVOLVIMENTO RURAL

Portaria Nº 00373099 de 21 de Janeiro de 2022

O(A) SECRETÁRIO(A) DE ESTADO do(a) SECRETARIA DE DESENVOLVIMENTO RURAL - SDR, no uso de suas atribuições, **resolve** designar **DARIO NUNES DOS SANTOS**, matrícula nº 77616776, para, em razão de Férias no período de 27 de Janeiro de 2022 a 25 de Fevereiro de 2022, substituir **MARIA AUXILIADORA LOBO ALVIM**, matrícula nº 11314430, no cargo Diretor, do(a) DIRETORIA DE INOVAÇÃO E SUSTENTABILIDADE.

JOSIAS GOMES DA SILVA
SECRETARIA DE DESENVOLVIMENTO RURAL

Companhia de Desenvolvimento e Ação Regional – CAR

RESUMO DE CONVÊNIO

Nº 040/2022 Convenientes: **CAR/SDR/PREFEITURA MUNICIPAL DE ITAMARAJU.:Município :Itamaraju -Ba** ;Objeto: cooperação técnica e financeira entre a **CONCEDENTE** e a **CONVENENTE** visando a contratação de máquinas e aquisição de combustível para recuperação emergencial das estradas vicinais, na zona rural do município de Itamaraju, para viabilizar o escoamento da produção agropecuária; **PROGRAMA DE IMPLEMENTAÇÃO DE PROJETOS DE APOIO À PRODUÇÃO - ROTA PRODUTIVA**. Fontes: **100 - RECURSOS ORDINÁRIOS NÃO VINCULADOS DO TESOIRO, 128 - RECURSOS DO FUNDO ESTADUAL DE COMBATE E ERRADICAÇÃO DA POBREZA DO ESTADO DA BAHIA - FUNCEP, 300 - FONTE DE RECURSOS ORDINÁRIOS NÃO VINCULADOS DO TESOIRO - EXERCÍCIO ANTERIOR e /ou 328 - RECURSOS DO FUNDO ESTADUAL DE COMBATE E ERRADICAÇÃO DA POBREZA DO ESTADO DA BAHIA - EXERCÍCIO ANTERIOR**.Valor: **R\$ 120.000,00**. Prazo:365 dias. Assinatura: 21/01/2022

Nº 084/2022 Convenientes: **CAR/SDR/PREFEITURA MUNICIPAL DE SANTA CRUZ DE CABRALIA.:Município :Santa Cruz de Cabralia -Ba** ;Objeto: cooperação técnica e financeira entre a **CONCEDENTE** e a **CONVENENTE** visando a contratação de máquinas e aquisição de combustível para recuperação emergencial das estradas vicinais, na zona rural do município de Santa Cruz de Cabralia, para viabilizar o escoamento da produção agropecuária; **PROGRAMA DE IMPLEMENTAÇÃO DE PROJETOS DE APOIO À PRODUÇÃO - ROTA PRODUTIVA**. Fontes: **100 - RECURSOS ORDINÁRIOS NÃO VINCULADOS DO TESOIRO, 128 - RECURSOS DO FUNDO ESTADUAL DE COMBATE E ERRADICAÇÃO DA POBREZA DO ESTADO DA BAHIA - FUNCEP, 300 - FONTE DE RECURSOS ORDINÁRIOS NÃO VINCULADOS DO TESOIRO - EXERCÍCIO ANTERIOR e /ou 328 - RECURSOS DO FUNDO ESTADUAL DE COMBATE E ERRADICAÇÃO DA POBREZA DO ESTADO DA BAHIA - EXERCÍCIO ANTERIOR**.Valor: **R\$ 120.000,00**. Prazo:365 dias. Assinatura: 21/01/2022

Nº 089/2022 Convenientes: **CAR/SDR/PREFEITURA MUNICIPAL DE IGUAI.:Município :Iguai -Ba** ;Objeto: cooperação técnica e financeira entre a **CONCEDENTE** e a **CONVENENTE** visando a contratação de máquinas e aquisição de combustível para recuperação emergencial das estradas vicinais, na zona rural do município de Iguai, para viabilizar o escoamento da produção agropecuária; **PROGRAMA DE IMPLEMENTAÇÃO DE PROJETOS DE APOIO À PRODUÇÃO - ROTA PRODUTIVA**. Fontes: **100 - RECURSOS ORDINÁRIOS NÃO VINCULADOS DO TESOIRO, 128 - RECURSOS DO FUNDO ESTADUAL DE COMBATE E ERRADICAÇÃO DA POBREZA DO ESTADO DA BAHIA - FUNCEP, 300 - FONTE DE RECURSOS ORDINÁRIOS NÃO VINCULADOS DO TESOIRO - EXERCÍCIO ANTERIOR e /ou 328 - RECURSOS DO FUNDO ESTADUAL DE COMBATE E ERRADICAÇÃO DA POBREZA DO ESTADO DA BAHIA - EXERCÍCIO ANTERIOR**.Valor: **R\$ 100.000,00**. Prazo:365 dias. Assinatura: 21/01/2022

Nº 098/2022 Convenientes: **CAR/SDR/PREFEITURA MUNICIPAL DE TEOLANDIA.:Município :Teolandia -Ba** ;Objeto: cooperação técnica e financeira entre a **CONCEDENTE** e a **CONVENENTE** visando a contratação de máquinas e aquisição de combustível para recuperação emergencial das estradas vicinais, na zona rural do município de Teolandia, para viabilizar o escoamento da produção agropecuária; **PROGRAMA DE IMPLEMENTAÇÃO DE PROJETOS DE APOIO À PRODUÇÃO - ROTA PRODUTIVA**. Fontes: **100 - RECURSOS ORDINÁRIOS NÃO VINCULADOS DO TESOIRO, 128 - RECURSOS DO FUNDO ESTADUAL DE COMBATE E ERRADICAÇÃO DA POBREZA DO ESTADO DA BAHIA - FUNCEP, 300 - FONTE DE RECURSOS ORDINÁRIOS NÃO VINCULADOS DO TESOIRO - EXERCÍCIO ANTERIOR e /ou 328 - RECURSOS DO FUNDO ESTADUAL DE COMBATE E ERRADICAÇÃO DA POBREZA DO ESTADO DA BAHIA - EXERCÍCIO ANTERIOR**.Valor: **R\$ 80.000,00**. Prazo:365 dias. Assinatura: 21/01/2022

Nº 099/2022 Convenientes: **CAR/SDR/PREFEITURA MUNICIPAL DE VITORIA DA CONQUISTA.:Município :Vitória da Conquista -Ba** ;Objeto: cooperação técnica e financeira entre a **CONCEDENTE** e a **CONVENENTE** visando a contratação de máquinas e aquisição de combustível para recuperação emergencial das estradas vicinais, na zona rural do município de Vitória da Conquista, para viabilizar o escoamento da produção agropecuária; **PROGRAMA DE**

IMPLEMENTAÇÃO DE PROJETOS DE APOIO À PRODUÇÃO - ROTA PRODUTIVA. Fontes: **100 - RECURSOS ORDINÁRIOS NÃO VINCULADOS DO TESOIRO, 128 - RECURSOS DO FUNDO ESTADUAL DE COMBATE E ERRADICAÇÃO DA POBREZA DO ESTADO DA BAHIA - FUNCEP, 300 - FONTE DE RECURSOS ORDINÁRIOS NÃO VINCULADOS DO TESOIRO - EXERCÍCIO ANTERIOR e /ou 328 - RECURSOS DO FUNDO ESTADUAL DE COMBATE E ERRADICAÇÃO DA POBREZA DO ESTADO DA BAHIA - EXERCÍCIO ANTERIOR**.Valor: **R\$ 120.000,00**. Prazo:365 dias. Assinatura: 21/01/2022

Nº 102/2022 Convenientes: **CAR/SDR/PREFEITURA MUNICIPAL DE JUCURUÇU.:Município :Jucuruçu -Ba** ;Objeto: cooperação técnica e financeira entre a **CONCEDENTE** e a **CONVENENTE** visando a contratação de máquinas e aquisição de combustível para recuperação emergencial das estradas vicinais, na zona rural do município de Jucuruçu, para viabilizar o escoamento da produção agropecuária; **PROGRAMA DE IMPLEMENTAÇÃO DE PROJETOS DE APOIO À PRODUÇÃO - ROTA PRODUTIVA**. Fontes: **100 - RECURSOS ORDINÁRIOS NÃO VINCULADOS DO TESOIRO, 128 - RECURSOS DO FUNDO ESTADUAL DE COMBATE E ERRADICAÇÃO DA POBREZA DO ESTADO DA BAHIA - FUNCEP, 300 - FONTE DE RECURSOS ORDINÁRIOS NÃO VINCULADOS DO TESOIRO - EXERCÍCIO ANTERIOR e /ou 328 - RECURSOS DO FUNDO ESTADUAL DE COMBATE E ERRADICAÇÃO DA POBREZA DO ESTADO DA BAHIA - EXERCÍCIO ANTERIOR**.Valor: **R\$ 120.000,00**. Prazo:365 dias. Assinatura: 21/01/2022

Nº 116/2022 Convenientes: **CAR/SDR/PREFEITURA MUNICIPAL DE JUSSIAPÉ.:Município :Jussiapé -Ba** ;Objeto: cooperação técnica e financeira entre a **CONCEDENTE** e a **CONVENENTE** visando a contratação de máquinas e aquisição de combustível para recuperação emergencial das estradas vicinais, na zona rural do município de Jussiapé, para viabilizar o escoamento da produção agropecuária; **PROGRAMA DE IMPLEMENTAÇÃO DE PROJETOS DE APOIO À PRODUÇÃO - ROTA PRODUTIVA**. Fontes: **100 - RECURSOS ORDINÁRIOS NÃO VINCULADOS DO TESOIRO, 128 - RECURSOS DO FUNDO ESTADUAL DE COMBATE E ERRADICAÇÃO DA POBREZA DO ESTADO DA BAHIA - FUNCEP, 300 - FONTE DE RECURSOS ORDINÁRIOS NÃO VINCULADOS DO TESOIRO - EXERCÍCIO ANTERIOR e /ou 328 - RECURSOS DO FUNDO ESTADUAL DE COMBATE E ERRADICAÇÃO DA POBREZA DO ESTADO DA BAHIA - EXERCÍCIO ANTERIOR**.Valor: **R\$ 80.000,00**. Prazo:365 dias. Assinatura: 21/01/2022

Nº 121/2022 Convenientes: **CAR/SDR/PREFEITURA MUNICIPAL DE IBICARAÍ.:Município :Ibicaraí -Ba** ;Objeto: cooperação técnica e financeira entre a **CONCEDENTE** e a **CONVENENTE** visando a contratação de máquinas e aquisição de combustível para recuperação emergencial das estradas vicinais, na zona rural do município de Ibicaraí, para viabilizar o escoamento da produção agropecuária; **PROGRAMA DE IMPLEMENTAÇÃO DE PROJETOS DE APOIO À PRODUÇÃO - ROTA PRODUTIVA**. Fontes: **100 - RECURSOS ORDINÁRIOS NÃO VINCULADOS DO TESOIRO, 128 - RECURSOS DO FUNDO ESTADUAL DE COMBATE E ERRADICAÇÃO DA POBREZA DO ESTADO DA BAHIA - FUNCEP, 300 - FONTE DE RECURSOS ORDINÁRIOS NÃO VINCULADOS DO TESOIRO - EXERCÍCIO ANTERIOR e /ou 328 - RECURSOS DO FUNDO ESTADUAL DE COMBATE E ERRADICAÇÃO DA POBREZA DO ESTADO DA BAHIA - EXERCÍCIO ANTERIOR**.Valor: **R\$ 50.000,00**. Prazo:365 dias. Assinatura: 21/01/2022

RESUMO DE CARTA ADITIVA

Nº 007/20.1 Convenientes: **CAR/ASSOCIAÇÃO COMUNITARIA E AGROPASTORIL DE CASA NOVA DOS AMAROS. MUNICÍPIO:Campo Formoso-Ba**. Fica prorrogado por mais 180 dias, contados a partir de 08/02/2022. Assinatura:19/01/2022.

Nº 011/20.1 Convenientes: **CAR/ASSOCIAÇÃO DO PROJETO DE ASSENTAMENTO LIMOEIRO. MUNICÍPIO:Igrapiuna-Ba**. Fica prorrogado por mais 180 dias, contados a partir de 11/02/2022. Assinatura:19/01/2022.

Nº 015/18.4 Convenientes: **CAR/ASSOCIAÇÃO DE APICULTORES E MELIPONICULTORES DE CENTRAL-AAPIMEC. MUNICÍPIO:Central-Ba**. Fica prorrogado por mais 240 dias, contados a partir de 10/02/2022. Assinatura:19/01/2022.

Nº 055/19.3 Convenientes: **CAR/COOPERATIVA DOS PRODUTORES DE LEITE DO VALE DE ITANHEM LTDA. MUNICÍPIO:Itanhem-Ba**. Fica prorrogado por mais 240 dias, contados a partir de 06/02/2022. Assinatura:19/01/2022.

Nº 105/16.4 Convenientes: **CAR/ASSOCIAÇÃO DOS ASSENTADOS DA FAZENDA OLHO D'ÁGUA DOS TANQUES. MUNICÍPIO:Ibotirama-Ba**. Fica prorrogado por mais 180 dias, contados a partir de 10/02/2022. Assinatura:19/01/2022.

Nº 114/19.1 Convenientes: **CAR/ASSOCIAÇÃO DOS PEQUENOS PRODUTORES RURAIS DOS TRÊS MORROS. MUNICÍPIO:Ibirapitanga-Ba**. Fica prorrogado por mais 180 dias, contados a partir de 08/02/2022. Assinatura:19/01/2022.

Nº 149/16.3 Convenientes: **CAR/ASSOCIAÇÃO COMUNITARIA DOS TRABALHADORES RURAIS DE SORAYA. MUNICÍPIO:Serra Preta-Ba**. Fica prorrogado por mais 180 dias, contados a partir de 05/02/2022. Assinatura:19/01/2022.

Nº 150/16.5 Convenientes: **CAR/ASSOCIAÇÃO DAS MULHERES DO ASSENTAMENTO FLOR DA TERRA. MUNICÍPIO:Jequié-Ba**. Fica prorrogado por mais 180 dias, contados a partir de 10/02/2022. Assinatura:19/01/2022.

Nº 158/16.4 Convenientes: **CAR/ASSOCIAÇÃO DOS PRODUTORES E MORADORES DAS FAZENDAS SAPÊ,SOSSEGO E GUARIBA DO MUNICÍPIO DE CONDEUBA; MUNICÍPIO:Condeúba-Ba**. Fica prorrogado por mais 180 dias, contados a partir de 04/02/2022. Assinatura:19/01/2022.

Nº 162/16.4 Convenientes: **CAR/ASSOCIAÇÃO DE PEQUENOS AGRICULTORES DA COMUNIDADE DE BAIXÃO. MUNICÍPIO:Botuporã-Ba**. Fica prorrogado por mais 180 dias, contados a partir de 05/02/2022. Assinatura:19/01/2022.

Nº 164/16.5 Convenientes: **CAR/ASSOCIAÇÃO DOS PEQUENOS PRODUTORES DE FAMILIARES DA COMUNIDADE DE REMANESCENTE DE QUILOMBOLA DE TOMÉ NUNES. MUNICÍPIO:Malhada-Ba**. Fica prorrogado por mais 180 dias, contados a partir de 06/02/2022. Assinatura:19/01/2022.

Nº 165/19.1 Convenientes: **CAR/ASSOCIAÇÃO SÃO DOMINGOS DOS PEQUENOS AGRICULTORES DO POVOADO DE CURRAL FALSO. MUNICÍPIO:Monte Santo-Ba**. Fica prorrogado por mais 240 dias, contados a partir de 07/02/2022. Assinatura:19/01/2022.

Nº 168/16.4 Convenientes: **CAR/ASSOCIAÇÃO DOS PRODUTORES REMANESCENTES DO**

QUILOMBO DE QUEIMADA NOVA. MUNICÍPIO:Morro do Chapéu-Ba. Fica prorrogado por mais 180 dias, contados a partir de 12/02/2022. Assinatura:19/01/2022.

Nº 178/16.5 Convenentes: CAR/ASSOCIAÇÃO COMUNITARIA DE CAPOEIRA DO MILHO. MUNICÍPIO:Varzea da Roça-Ba. Fica prorrogado por mais 180 dias, contados a partir de 05/02/2022. Assinatura:19/01/2022.

Nº 190/16.4 Convenentes: CAR/ASSOCIAÇÃO DO MOVIMENTO DE MULHERES CAMPONESAS DO MUNICÍPIO DE RIACHO DE SANTANA. MUNICÍPIO:Riacho de Santana-Ba. Fica prorrogado por mais 180 dias, contados a partir de 10/02/2022. Assinatura:19/01/2022.

Nº 254/16.5 Convenentes: CAR/ASSOCIAÇÃO DOS PRODUTORES RURAIS DE CAMPOS E MATO GROSSO. MUNICÍPIO:Sebastião Laranjeiras-Ba. Fica prorrogado por mais 180 dias, contados a partir de 04/02/2022. Assinatura:19/01/2022.

Nº 255/16.4 Convenentes: CAR/ASSOCIAÇÃO COMUNITARIA DOS PEQUENOS PRODUTORES RURAIS DA LOCALIDADE DE TAMBURIL E ADJACENCIAS. MUNICÍPIO:Palmas de Monte Alto-Ba. Fica prorrogado por mais 180 dias, contados a partir de 09/02/2022. Assinatura:19/01/2022.

Nº 305/16.8 Convenentes: CAR/ASSOCIAÇÃO INDIGENA TUPINAMBÁ DO ACUPE DE CIMA. MUNICÍPIO:Ihêus-Ba. Fica prorrogado por mais 180 dias, contados a partir de 11/02/2022. Assinatura:19/01/2022.

Nº 312/16.10 Convenentes: CAR/ASSOCIAÇÃO DOS AGRICULTORES DA COMUNIDADE RURAL DA ÁGUA VERMELHA. MUNICÍPIO:Itarantim-Ba. Fica prorrogado por mais 180 dias, contados a partir de 04/02/2022. Assinatura:19/01/2022.

Nº 329/16.3 Convenentes: CAR/ASSOCIAÇÃO INDIGENA DOS PESCADORES E PRODUTORES RURAIS TUXÁ. MUNICÍPIO:Ibotirama-Ba. Fica prorrogado por mais 180 dias, contados a partir de 10/02/2022. Assinatura:19/01/2022.

Nº 339/16.8 Convenentes: CAR/ASSOCIAÇÃO COMUNITARIA DOS PEQUENOS PRODUTORES RURAIS DE SOMBRA DA TARDE. MUNICÍPIO:Alcobaça-Ba. Fica prorrogado por mais 180 dias, contados a partir de 04/02/2022. Assinatura:19/01/2022.

Nº 342/16.8 Convenentes: CAR/ASSOCIAÇÃO DOS PRODUTORES RURAIS DA COMUNIDADE RIBEIRÃO. MUNICÍPIO:Alcobaça-Ba. Fica prorrogado por mais 180 dias, contados a partir de 04/02/2022. Assinatura:19/01/2022.

Nº 350/18.3 Convenentes: CAR/COOPERATIVA DE PRODUÇÃO DA REGIÃO DO PIEMONTE DA DIAMANTINA. MUNICÍPIO:Capim Grosso-Ba. Fica prorrogado por mais 180 dias, contados a partir de 10/02/2022. Assinatura:19/01/2022.

Nº 366/16.9 Convenentes: CAR/ASSOCIAÇÃO DOS AGRICULTORES FAMILIAR DA COMUNIDADE DE TOMBADOR-FACOTOM. MUNICÍPIO:Alagoinhas-Ba. Fica prorrogado por mais 180 dias, contados a partir de 04/02/2022. Assinatura:19/01/2022.

Nº 387/17.6 Convenentes: CAR/ASSOCIAÇÃO DE DESENVOLVIMENTO COMUNITARIO DE PARATINGA. MUNICÍPIO:Paratinga-Ba. Fica prorrogado por mais 240 dias, contados a partir de 09/02/2022. Assinatura:19/01/2022.

Nº 435/17.3 Convenentes: CAR/CONSÓRCIO AGROPECUÁRIO INDIGENA TUXÁ-RODELAS. MUNICÍPIO:Rodelas-Ba. Fica prorrogado por mais 180 dias, contados a partir de 11/02/2022. Assinatura:19/01/2022.

Nº 437/17.7 Convenentes: CAR/ASSOCIAÇÃO DOS PRODUTORES DE LEITE E CULTURAS IRRIGADAS DO MUNICÍPIO DE WANDERLEY. MUNICÍPIO:Wanderley-Ba. Fica prorrogado por mais 180 dias, contados a partir de 11/02/2022. Assinatura:19/01/2022.

Nº 525/16.7 Convenentes: CAR/ASSOCIAÇÃO COMUNITARIA DOS PEQUENOS PRODUTORES RURAIS DA FAZENDA BAIXA FUNDA. MUNICÍPIO:Candiba-Ba. Fica prorrogado por mais 180 dias, contados a partir de 11/02/2022. Assinatura:19/01/2022.

Nº 536/16.4 Convenentes: CAR/COOPERATIVA DE TRABALHO DE FLORESTAMENTO E REFLORESTAMENTO DA ALDEIA PATAXÓ BOCA DA MATA. MUNICÍPIO:Porto Seguro-Ba. Fica prorrogado por mais 240 dias, contados a partir de 06/02/2022. Assinatura:19/01/2022.

Nº 543/16.6 Convenentes: CAR/ASSOCIAÇÃO DOS PEQUENOS PRODUTORES RURAIS DA COMUNIDADE DO MULUNGU. MUNICÍPIO:Santa Brigida-Ba. Fica prorrogado por mais 90 dias, contados a partir de 11/02/2022. Assinatura:19/01/2022.

Nº 597/18.3 Convenentes: CAR/ASSOCIAÇÃO COMUNITARIA E AGROPASTORIL DO POVOADO DE PATOS. MUNICÍPIO:Campo Formoso-Ba. Fica prorrogado por mais 180 dias, contados a partir de 11/02/2022. Assinatura:19/01/2022.

Nº 598/18.3 Convenentes: CAR/ASSOCIAÇÃO QUILOMBOLA DOS AGRICULTORES FAMILIARES DE BEBEDOURO. MUNICÍPIO:Campo Formoso-Ba. Fica prorrogado por mais 180 dias, contados a partir de 11/02/2022. Assinatura:19/01/2022.

RESUMO DE CARTA ADITIVA

Nº 002/21.1 Convenentes: CAR/ASSOCIAÇÃO DE HORTICULTURA DE VERA CRUZ-AHVC. MUNICÍPIO:Porto Seguro-Ba. Fica prorrogado por mais 180 dias, contados a partir de 16/02/2022. Assinatura:21/01/2022.

Nº 004/21.1 Convenentes: CAR/ASSOCIAÇÃO COMUNITARIA DA FAZENDA ALAGADIÇO DO MEL E VIZINHANÇAS. MUNICÍPIO:Itiuba-Ba. Fica prorrogado por mais 180 dias, contados a partir de 04/02/2022. Assinatura:21/01/2022.

Nº 005/21.1 Convenentes: CAR/ASSOCIAÇÃO QUILOMBOLA DE CAZUMBA I. MUNICÍPIO:- Senhor do Bonfim-Ba. Fica prorrogado por mais 180 dias, contados a partir de 04/02/2022. Assinatura:21/01/2022.

Nº 024/18.3 Convenentes: CAR/ASSOCIAÇÃO COMUNITARIA DOS PEQUENOS PRODUTORES AGROPECUÁRIOS DA FAZENDA BARRA NOVA. MUNICÍPIO:Jeremoabo-Ba. Fica prorrogado por mais 180 dias, contados a partir de 25/01/2022. Assinatura:21/01/2022.

Nº 025/18.4 Convenentes: CAR/ASSOCIAÇÃO COMUNITARIA AGROPASTORIL DE CACHOEIRINHA. MUNICÍPIO:Juazeiro-Ba. Fica prorrogado por mais 180 dias, contados a partir de 25/01/2022. Assinatura:21/01/2022.

Nº 030/18.3 Convenentes: CAR/ASSOCIAÇÃO DOS PISCICULTORES E PESCADORES ARTESANAIS DE MALHADA BAHIA. MUNICÍPIO:Porto Seguro-Ba. Fica prorrogado por mais 180 dias, contados a partir de 25/01/2022. Assinatura:21/01/2022.

Nº 032/18.3 Convenentes: CAR/ASSOCIAÇÃO DOS PRODUTORES RURAIS DE CAPÃO PRETO CALDEIRÃO E REGIÃO. MUNICÍPIO:Serra do Ramalho-Ba. Fica prorrogado por mais

180 dias, contados a partir de 25/01/2022. Assinatura:21/01/2022

Nº 083/19.3 Convenentes: CAR/ASSOCIAÇÃO DOS PEQUENOS PRODUTORES DA COMUNIDADE DE PIMENTEIRA. MUNICÍPIO:Remanso-Ba. Fica prorrogado por mais 360 dias, contados a partir de 06/02/2022. Assinatura:21/01/2022

Nº 110/18.3 Convenentes: CAR/COOPERATIVA DA AGRICULTURA FAMILIAR E ECONOMIA SOLIDARIA DA BACIA DO RIO SALGADO E ADJACENCIAS. MUNICÍPIO:Ibicaraí-Ba. Fica prorrogado por mais 180 dias, contados a partir de 13/02/2022. Assinatura:21/01/2022

Nº 272/16.7 Convenentes: CAR/ASSOCIAÇÃO BOA SEMENTE. MUNICÍPIO:Tremedal-Ba. Fica prorrogado por mais 180 dias, contados a partir de 25/01/2022. Assinatura:21/01/2022

Nº 332/16.6 Convenentes: CAR/ASSOCIAÇÃO DE PRODUTORES RURAIS FAZENDA SERRA AZUL. MUNICÍPIO:João Dourado-Ba. Fica prorrogado por mais 180 dias, contados a partir de 17/02/2022. Assinatura:21/01/2022

Nº 410/16.5 Convenentes: CAR/ASSOCIAÇÃO BENEFICENTE CULTURAL DE MORADORES ,PESCADORES , MARISQUEIRAS ARTESANAIS E BLOCO CARNAVALESCO AS MARISQUEIRAS DA ILHA. MUNICÍPIO:Vera Cruz-Ba. Fica prorrogado por mais 180 dias, contados a partir de 14/02/2022. Assinatura:21/01/2022

Nº 411/18.4 Convenentes: CAR/ASSOCIAÇÃO DOS MORADORES E PRODUTORES DA AGRICULTURA FAMILIAR DE GAMELEIRA. MUNICÍPIO:Jaguarari-Ba. Fica prorrogado por mais 180 dias, contados a partir de 27/01/2022. Assinatura:21/01/2022

Nº 429/18.4 Convenentes: CAR/ASSOCIAÇÃO COMUNITARIA E AGROPASTORIL DA FAZENDA CAATINGA DE PORCO E ADJACENCIAS. MUNICÍPIO:Jaguarari-Ba. Fica prorrogado por mais 180 dias, contados a partir de 27/01/2022. Assinatura:21/01/2022

Nº 430/18.4 Convenentes: CAR/ASSOCIAÇÃO COMUNITARIA E AGROPASTORIL DA FAZENDA CAATINGA DE PORCO E ADJACENCIAS. MUNICÍPIO:Jaguarari-Ba. Fica prorrogado por mais 180 dias, contados a partir de 27/01/2022. Assinatura:21/01/2022

Nº 432/18.4 Convenentes: CAR/ASSOCIAÇÃO DOS MORADORES E PRODUTORES DA AGRICULTURA FAMILIAR DE GAMELEIRA. MUNICÍPIO:Jaguarari-Ba. Fica prorrogado por mais 180 dias, contados a partir de 27/01/2022. Assinatura:21/01/2022

Nº 457/17.6 Convenentes: CAR/ASSOCIAÇÃO DOS DEFENSORES E PRODUTORES DE OURICURI DO MUNICÍPIO DE VARZEA DA ROÇA. MUNICÍPIO:Varzea da Roça-Ba. Fica prorrogado por mais 180 dias, contados a partir de 16/02/2022. Assinatura:21/01/2022

Coordenação de Desenvolvimento Agrário – CDA

Extrato de Sentença nº 03/2022

Cumprindo o disposto no parágrafo único do art. 31, do Decreto no. 23.401/73, alterado pelo Dec. 25.109/76, que aprovou o regulamento da Lei no. 3.038, de 10 de outubro de 1972, torna público, para conhecimento de terceiros, possíveis interessados, que foram deferidos os seguintes processos de regularização fundiária: 511110-2 Antonio de Castro Souza, **no município de CASA NOVA**; 545829-3 Josue Nunes dos Santos, 545793-9 Andre Ferreira de Oliveira e outros, **no município de IRECE**; 546771-3 Jose Neri, **no município de SAO GABRIEL**; 540955-1 Edivaldo Pereira Medeiros, **no município de BONINAL**; 517800-2 Francisco Trindade dos Santos, **no município de CACULE**; 554041-0 Carlos Alberto da Silva Bomfim, 528692-1 Nildacio Moreira Neves, 554039-9 Tiago de Matos Silva, **no município de CAETITE**; 552837-2 Luiz Carlos Souza Mendes, **no município de MUNDO NOVO**; 526599-1 Damiana Maria de Jesus, **no município de SERROLANDIA**; 509020-2 Eliana Paulo dos Santos, **no município de ITIRUCU**; 516524-5 Aurea Araujo Brandao, 516533-4 Cleonice Ferreira Santos, **no município de JAGUAQUARA**; 524160-0 Antonio de Franca Araujo, **no município de MUTUIPE**; 554163-8 Maria de Fatima Santos, **no município de ALAGOINHAS**; 543252-9 Jailson da Silva Santos, **no município de ITAPEBI**; 540748-6 Ediney da Silva Guimaraes, **no município de MASCOTE**; 540434-7 Jose Martins do Espirito Santo, 540458-4 Adilma Rita Rocha, 540480-0 Wilson Alves de Castro, 540415-0 Jeovais Ribeiro de Almeida, **no município de SANTA LUZIA**; 544180-3 Cremildes Ribeiro dos Santos, **no município de ARATACA**. Salvador/BA, 21 de janeiro de 2022. Camilla Lima Batista - Coordenadora Executiva.

Extrato de Sentença nº 04/2022

Cumprindo o disposto no parágrafo único do art. 31, do Decreto no. 23.401/73, alterado pelo Dec. 25.109/76, que aprovou o regulamento da Lei no. 3.038, de 10 de outubro de 1972, torna público, para conhecimento de terceiros, possíveis interessados, que foram deferidos os seguintes processos de regularização fundiária: 546263-0 Durcilene Lima de Oliveira, **no município de IBITITA**; 545836-6 Jose Abade dos Santos, **no município de IRECE**; 554167-0 Aloisio Araujo Pinto, **no município de ITUACU**; 550379-5 Arismario Gomes Cardoso, **no município de SENHOR DO BONFIM**. Salvador/BA, 21 de janeiro de 2022. Camilla Lima Batista - Coordenadora Executiva.

SECRETARIA DE DESENVOLVIMENTO URBANO

Companhia de Desenvolvimento Urbano do Estado da Bahia – CONDER

RESUMO DO ACORDO DE COOPERAÇÃO TÉCNICA Nº 002C/22. PROCESSO: SEI Nº 043.4132.2022.0000154-47. CONTRATADO: SERVIÇO NACIONAL DE APRENDIZAGEM INDUSTRIAL, DEPARTAMENTO REGIONAL DA BAHIA - SENAI/DR/BA. OBJETO: Execução conjunta do Curso de Aprendizagem Básica, caracterizado pela Formação Técnico-profissional metódica continuada e acompanhamento de Jovens Aprendizes com idade entre 17 (dezessete) e 21 (vinte e um) anos de idade, de acordo com curso, turno, cidade, período e quantitativo



especificados no Cronograma de Execução, que se torna parte integrante e indissociável deste instrumento. DOTAÇÃO ORÇAMENTÁRIA: Sem Repasse de Recursos Orçamentários. PRAZO DE VIGÊNCIA: 24 (vinte e quatro) meses. DATA DA ASSINATURA: 21 de janeiro de 2022.

RESUMO DO 5º TERMO ADITIVO AO CONVÊNIO Nº 003/19. FIRMADO EM: 28/06/19. PROCESSO: SEI Nº 043.4125.2021.0018272-29. CONVENIENTE: MUNICÍPIO DE ITIÚBA - BAHIA. OBJETO: Prorroga o prazo de vigência do supramencionado convênio por mais 02 (dois) meses, modificando-o para 04 de abril de 2022, adequando-se, por conseguinte, os cronogramas de execução e de desembolso previstos no Plano de Trabalho. DATA DA ASSINATURA: 21 de janeiro de 2022.

RESUMO DO 14º TERMO ADITIVO AO CONVÊNIO Nº 035/18. FIRMADO EM: 13/03/18. PROCESSO: SEI Nº 043.4114.2022.0000711-10. CONVENIENTE: MUNICÍPIO DE MIGUEL CALMON - BAHIA. OBJETO: Prorroga por mais 02 (dois) meses o prazo de vigência do Convênio celebrado, modificando-o para 14 de abril de 2022, sem alteração do valor, adequando, por conseguinte, o cronograma de desembolso previsto no Plano de Trabalho. DATA DA ASSINATURA: 21 de janeiro de 2022.

RESUMO DO 9º TERMO ADITIVO AO CONVÊNIO Nº 151/18. FIRMADO EM: 13/03/18. PROCESSO: SEI Nº 043.4125.2022.0000406-17. CONVENIENTE: MUNICÍPIO DE LAJE - BAHIA. OBJETO: Prorroga por mais 03 (três) meses o prazo de vigência do Convênio celebrado, modificando-o para o dia 07 de maio de 2022, adequando, por conseguinte, os cronogramas de execução e de desembolso previstos no Plano de Trabalho. DATA DA ASSINATURA: 21 de janeiro de 2022.

SECRETARIA DA EDUCAÇÃO

PORTARIA Nº 53/2022 O SECRETÁRIO DA EDUCAÇÃO DO ESTADO DA BAHIA, no uso de suas atribuições, RESOLVE: Descredenciar a partir de 2021, a instituição pública de ensino, COLÉGIO ESTADUAL SÃO VICENTE DE PAULO, código MEC nº 29042860, código SEC nº 1131712, incorporado à rede estadual de ensino pela Portaria nº 6430, publicada no DOE 20/07/2012, tendo como entidade mantenedora o Governo do Estado da Bahia, localizado na Rua dos Escoteiros, s/n, bairro São João, no município de Bom Jesus da Lapa, que ministrava o Ensino Fundamental e suas Modalidades da Educação de Jovens e Adultos, Ensino Médio e suas Modalidades da Educação de Jovens e Adultos e Educação Profissional, encontrando-se o acervo documental recolhido no COLÉGIO MODELO LUÍS EDUARDO MAGALHÃES, código MEC nº 29385334, código SEC nº 1176437, localizado no referido município, conforme processo SEI nº 011.7621.2021.0047456-70. Salvador, 20 de janeiro de 2022. JERÔNIMO RODRIGUES SOUZA Secretário da Educação

PORTARIA Nº 56/2022 O SECRETÁRIO DA EDUCAÇÃO DO ESTADO DA BAHIA, no uso de suas atribuições, considerando a Resolução CNE/CEB Nº 1, de 3 de abril de 2002; Resolução CNE/CEB Nº 2, de 28 de abril de 2008; Decreto 7.352 de 4 de novembro de 2010; Resolução CEE Nº 103, de 28 de setembro de 2015 e Resolução Nº 107/2017, RESOLVE: Determinar a mudança de denominação da instituição pública de ensino COLÉGIO ESTADUAL PROFESSOR EDIVALDO MACHADO BOAVENTURA, código MEC nº 29125537, código SEC nº 1161271, localizado no Distrito de Serra da Canabrava, s/n, município de Uauá, criado através da Portaria nº 4386, publicada no Diário Oficial do Estado de 09/04/1985, que passará a denominar-se COLÉGIO ESTADUAL DO CAMPO PROFESSOR EDIVALDO MACHADO BOAVENTURA, a partir de 2022, tendo como entidade mantenedora o Governo do Estado da Bahia, conforme Processo SEI nº 011.5571.2022.0000169-49. Salvador, 21 de janeiro de 2022. JERÔNIMO RODRIGUES SOUZA. SECRETÁRIO DA EDUCAÇÃO

PORTARIA Nº 58/2022 O SECRETÁRIO DA EDUCAÇÃO DO ESTADO DA BAHIA, no uso das suas atribuições e com base no Parágrafo Único, do art. 79, da Lei nº 2322, de 11.04.1966, que orienta a adoção de providências quando da formulação de Tomada de Contas Especial, RESOLVE: Art. 1º - Designar a Comissão Permanente de Tomada de Contas, constituída pela Portaria nº 8678/2016, publicada no Diário Oficial do Estado do dia 11.10.2016, para efetuar a Tomada de Contas Especial, em razão da não prestação de contas dos recursos repassados à Prefeitura Municipal de Pé de Serra/BA, através do Convênio nº 486/2007 - Transporte Escolar (PETE/BAHIA), referente ao exercício de 2007, conforme elementos constantes no Processo autuado sob o nº 011.14928.2022.0003394-87. Art. 2º - Esta Portaria entra em vigor na data de sua publicação. Salvador, 21 de janeiro de 2022. Jerônimo Rodrigues Souza. Secretário da Educação.

PORTARIA Nº 40/2022 O SECRETÁRIO DA EDUCAÇÃO DO ESTADO DA BAHIA, no uso de suas atribuições, e com fundamento no art. 72, § 2º, Lei Estadual nº 9.433/2005, RESOLVE designar os (as) servidores (as) HILDA EUGÊNIA RODRIGUEZ DE ARAÚJO, cadastro nº 11.549.290-4, JOSÉ ELOY VASCONCELOS DUTRA FILHO, cadastro nº 11.179.327-7, JURANDI DE JESUS SANTOS, cadastro nº 11.227.518-3, como membros Titulares, e ADRIANO CERQUEIRA ALMEIDA, cadastro nº 11.534.826-0 e RAQUEL DA SILVA SANTOS, cadastro nº 11.565.284-7, como membros Suplentes, para, sob a presidência do (a) primeiro (a), e, nos seus eventuais impedimentos, substituído (a) pelo (a) segundo (a), compor a Comissão Permanente de Licitação da Secretaria da Educação do Estado da Bahia - SEC, no âmbito da Superintendência Da Educação Profissional E Tecnológica - SUPROT, ficando revogada a Portaria nº 523/2021, publicada no D.O.E. de 23/01/2021. Salvador, 21 de janeiro de 2022. Jerônimo Rodrigues Souza. Secretário da Educação.

PORTARIA Nº 41/2022 O SECRETÁRIO DA EDUCAÇÃO DO ESTADO DA BAHIA, no uso de suas atribuições, e com fundamento no art. 111 da Lei Estadual nº 9.433/2005 c/c art. 4º dos Decretos Estaduais nº 19.896/2020 e 19.898/2020, bem como Lei Federal nº 8.666/1993

e art. 3º, inciso IV da Lei Federal nº 10.520/2002, RESOLVE: 1. Designar os servidores HILDA EUGÊNIA RODRIGUEZ DE ARAÚJO, cadastro n.º 11.549.290-4, ADRIANO CERQUEIRA ALMEIDA, cadastro n.º 11.534.826-0, para serem os Pregoeiros da Secretaria da Educação do Estado da Bahia - SEC, no âmbito da Superintendência Da Educação Profissional E Tecnológica - SUPROT, podendo, cada um deles, atuar indistintamente e individualmente a cada Pregão. 2. Designar os servidores JURANDI DE JESUS SANTOS, cadastro nº 11.227.518-3, RAQUEL DA SILVA SANTOS, cadastro nº 11.565.284-7, para integrar as Equipes de Apoio que deverão prestar a necessária assistência aos Pregoeiros supra designados. Esta Portaria entrará em vigor na data da sua publicação, ficando revogada a Portaria nº 522/2021 publicada no D.O.E de 23/01/2021. Salvador, 21 de janeiro de 2022. Jerônimo Rodrigues Souza Secretário da Educação.

PORTARIA Nº 57/2022

Dispõe sobre oferta de vagas para os Cursos Técnicos de Nível Médio da Educação Profissional e Tecnológica, para o ano letivo de 2022, na Rede Estadual de Ensino Público do Estado da Bahia.

O SECRETÁRIO DA EDUCAÇÃO DO ESTADO DA BAHIA no uso das suas atribuições e nos termos do artigo 109 da Constituição Estadual e do art. 18, inciso I, do Regimento Interno da Secretaria da Educação, aprovado pelo Decreto nº 8.877/2004, em atenção ao quanto disposto nos artigos 39 a 42 da Lei Federal nº 9.394, de 20 de dezembro de 1996, no artigo 58 da Lei Estadual nº 10.955, de 21 de dezembro de 2007, na Resolução do Conselho Estadual de Educação nº 172/2017, e considerando a necessidade de estabelecer diretrizes para a oferta de Cursos Técnicos de Nível Médio da Educação Profissional e Tecnológica, na Rede Estadual de Educação Pública do Estado da Bahia, para o ano letivo de 2022.

RESOLVE:

Art. 1º. A oferta inicial para o ano letivo de 2022 dos Cursos Técnicos de Nível Médio da Educação Profissional e Tecnológica pautar-se-á de acordo com os eixos tecnológicos dos cursos, unidades escolares, turnos e quantitativos definidos no Anexo Único desta Portaria.

Art. 2º. Os Cursos Técnicos de Nível Médio tratados nesta Portaria serão ofertados pela Rede Estadual Pública de Educação Profissional e Tecnológica nas seguintes formas de articulação/modalidades:

I - Educação Profissional Técnica Integrada ao Ensino Médio (EPTNM).

II - Educação Profissional Técnica de Nível Médio Integrada à Educação de Jovens e Adultos (PROEJA Médio).

III - Educação Profissional Técnica Subsequente ao Ensino Médio.

§1º. Os cursos ofertados na modalidade de Educação Profissional Técnica Integrada ao Ensino Médio (EPTNM) terão duração de três 03 (três) anos e como pré-requisito a conclusão do Ensino Fundamental e suas modalidades pelos discentes interessados.

§2º. Para os Cursos Técnicos de Nível Médio na forma de articulação Integrada ao Ensino Médio (EPTNM), as vagas do Anexo II referem-se às turmas com início no ano letivo de 2022.

§3º. Os cursos ofertados na modalidade de Educação Profissional Técnica de Nível Médio Integrada à Educação de Jovens e Adultos (PROEJA Médio) terão duração de 05 (cinco) semestres letivos e como pré-requisito a conclusão do Ensino Fundamental e suas modalidades ou Ensino Médio incompleto, cumulado com a idade mínima de 18 (dezoito) anos completos até 31 de março de 2022.

§4º. Os cursos ofertados na modalidade de Educação Profissional Técnica Subsequente ao Ensino Médio terão duração de 02 (dois) ou 03 (três) semestres letivos, a depender da carga horária mínima imposta pelo Catálogo Nacional de Cursos Técnicos (CNCT), conforme a Resolução CNE/CEB nº 2, de 15 de dezembro de 2020.

§5º. Para concorrer e matricular-se nas vagas dos cursos na forma Subsequente ao Ensino Médio, o candidato precisará participar de processo seletivo específico, ter concluído o Ensino Médio e suas modalidades na Rede Pública de Ensino (escola federal, estadual ou municipal) ou comprovar ter concluído Ensino Médio na condição de bolsista integral em instituição filantrópica ou em instituição privada.

§6º. As turmas pertinentes aos cursos nas formas de articulação PROEJA e Subsequente ao Ensino Médio, conforme definido no Anexo II, terão início no primeiro semestre do ano de 2022.

§7º. Serão publicadas, em Portaria específica, as normas, os procedimentos e o cronograma pertinente à oferta dos Cursos Técnicos de Nível Médio na forma de articulação Subsequente ao Ensino Médio.

Art. 3º No ato da matrícula o estudante deverá apresentar os documentos listados no art. 19, da Portaria SEC nº 2.043, de 08 de dezembro de 2021, a saber:

I- Via original do Histórico Escolar;

II- Via original e cópia legível do Registro Geral (RG) ou Certidão de Registro Civil;

III- Via original e cópia legível do respectivo Cadastro de Pessoal Física (CPF);

IV- Via original e cópia legível do respectivo comprovante de residência (Água, luz, telefone fixo ou móvel, gás encanado, Internet, contrato de aluguel, IPTU, cartão de crédito ou TV por assinatura), o qual deve constar data recente de emissão;

V- Via original e cópia da respectiva Carteira de Vacinação devidamente atualizada;

VI- Cópia legível do Registro Geral (RG) da própria mãe do estudante e/ou do responsável legal;

VII- Cópia legível do CPF da própria mãe do estudante e/ou do responsável legal;

§1º. A via original do Histórico Escolar e as cópias dos documentos que tratam o art. 3º desta Portaria, deverão ficar retidas na Unidade Escolar e mantidas na pasta do estudante.

§2º. A ausência do CPF é impeditivo para a efetivação de matrícula dos cursos Técnicos de Nível Médio em todas as formas de articulações / modalidades.

§3º. Cabe à Unidade Escolar, em até 15 (quinze) dias após o término do período formal de matrícula, preencher e atualizar todos os campos do cadastro do estudante, bem como realizar o Upload de toda documentação do estudante, no SIGEduc.

Art. 4º. A oferta de Cursos Técnicos de Nível Médio obedecerá ao Calendário Escolar padrão para o ano letivo de 2022 estabelecido pela Secretaria da Educação, abrangendo o cronograma de matrícula, a Jornada Pedagógica, recesso, total de dias letivos, término do ano letivo e avaliação final.

Art. 5º. Estão credenciadas à oferta do curso técnico as unidades escolares constantes no Anexo II desta portaria.

§1º. Fica terminantemente vedada, às unidades escolares, a oferta de cursos não constantes do Anexo II e a alteração do quantitativo de vagas.

§2º. Qualquer alteração quanto à oferta constante do Anexo II, com relação ao turno, aumento de vagas, título do curso, forma de articulação e endereço de funcionamento das turmas só poderá ser realizada após emissão de ato formal de aditamento expedido pela Secretaria da Educação.

Art. 6º. A efetivação da matrícula nos cursos de Educação Profissional e Tecnológica obriga o estudante ao cumprimento das normas previstas nesta Portaria, no Regimento Escolar, no Projeto Político Pedagógico e no Plano Político Pedagógico do Curso (PPC).

Art. 7º. O funcionamento das turmas iniciais deliberadas nesta Portaria está condicionado ao número mínimo de 20 (vinte) matrículas por turma, até a data prevista para o início das aulas, em 07 de fevereiro de 2022.

§1º. É vedado o início das atividades das turmas ora ofertadas, em todas as modalidades de Cursos, que não atinjam o quantitativo mínimo de alunos matriculados, cabendo ao Gestor da Unidade Escolar providenciar o remanejamento dos discentes nos moldes descritos no §1º, do art. 8º, desta Portaria, ou, ainda, o remanejamento para outro curso de interesse do estudante.

Art. 8º. O funcionamento das turmas a partir do Módulo II / 2ª série está condicionado ao número mínimo de 15 (quinze) alunos matriculados.

§1º. Os critérios para remanejamento de alunos, a fim de assegurar a continuidade de seus estudos, em caso de turma abaixo de 15 (quinze) são:

I - Agrupamento de turmas, caso haja turmas com número de matriculados inferior ao definido no *caput*, no mesmo curso, forma de articulação, módulo, série, formando-se turma única. Neste caso, prevalecerá a turma cujo quantitativo de alunos for maior.

II- Transferência dos discentes para outra unidade escolar, no interesse da Administração Pública, do mesmo município, que tenha a mesma oferta em funcionamento, na mesma forma de articulação, curso, série ou módulo.

§2º. Cabe ao Gestor da Unidade Escolar informar e orientar os estudantes das turmas acima referidas, cujo número de matrículas seja inferior ao determinado para funcionamento, assim como os respectivos pais e/ou responsáveis dos menores de 18 (dezoito) anos.

§3º. A Secretaria da Educação, através da Superintendência da Educação Profissional e Tecnológica (SUPROT), poderá, excepcionalmente, avaliar formalmente a manutenção das turmas que não atinjam o *quórum* mínimo 15 (quinze) alunos, caso não haja outra turma do mesmo curso, forma de articulação, série ou módulo na unidade escolar ou no município.

§4º. A unidade escolar deve organizar as suas turmas com base no resultado final dos períodos letivos 2021 e 2021.2 atendendo às determinações contidas nesta Portaria.

§5º. O prazo para a organização das classes extingue-se na primeira quinzena após o início das aulas.

§6º. Caso a unidade escolar não atenda quanto disposto nos Art. 7º e 8º desta Portaria, a Secretaria da Educação, por meio da Superintendência da Educação Profissional e Tecnológica fará os ajustes necessários para adequar a situação de funcionamento das turmas.

Art. 9º. A unidade escolar deve conferir ampla divulgação ao conteúdo desta Portaria e suas eventuais alterações em local de fácil acesso e visibilidade na escola, para acompanhamento de seu efetivo cumprimento por toda a comunidade escolar.

Parágrafo Único - Os estudantes, pais e/ou responsáveis devem ter acesso às informações contidas nesta Portaria ao efetivar a matrícula ou renová-la.

Art. 10 - A inobservância e o descumprimento da presente Portaria ensejarão abertura de procedimento administrativo cabível para apuração de responsabilidades.

Art. 11 - As demais normas gerais referentes à matrícula estão previstas na Portaria SEC nº. 2.043, de 08 de dezembro de 2021.

Art. 12 - Os casos omissos serão resolvidos pela Superintendência da Educação Profissional e Tecnológica, da Secretaria da Educação do Estado da Bahia.

Art. 13 - Esta Portaria entra em vigor na data de sua publicação.

JERÔNIMO RODRIGUES SOUZA
Secretário da Educação

ANEXO I
Distribuição das Unidades - 2022
Oferta anual

UNIDADE	PERÍODO	Nº DE DIAS LETIVOS	SÁBADO LETIVO	CONSELHO DE CLASSE
I	07/02 a 29/04	55	0	06/05/2022
II	02/05 a 31/08	76	0	12/09/2022
III	01/09 a 21/12	75	0	27/12/2022
TOTAL		206		

Distribuição das Unidades - 2022.1
Oferta Semestral

UNIDADE	PERÍODO	Nº DE DIAS LETIVOS	SÁBADO LETIVO	CONSELHO DE CLASSE
I	07/02 a 19/04	50	0	25/04/2022
II	20/04 a 04/07	54	0	07/07/2022

EGBA

**DIÁRIO OFICIAL
PUBLICA BAHIA**

Publicações oficiais para câmaras e prefeituras, com baixo custo e segurança.

EGBA: 71 3116 2850 / 2133 • www.egba.ba.gov.br



EGBA

GESTÃO DA INFORMAÇÃO
GOVERNO DO ESTADO

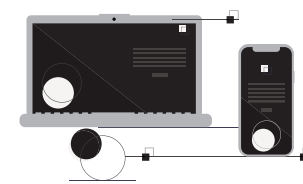

DOOL

Portal e aplicativo de celular que oferecem acesso a informações publicadas no Diário Oficial do Estado, de forma ágil e fácil, possibilitando fazer buscas por temas.



EGBA

GESTÃO DA INFORMAÇÃO
GOVERNO DO ESTADO

CASA CIVIL

GOVERNO DO ESTADO

dool.egba.ba.gov.br



**ANEXO II**

NTE	MUNICÍPIO	UNIDADE ESCOLAR	EIXO TECNOLÓGICO	CURSO	FORMA DE OFERTA	TURNO	VAGAS
1	BARRA DO MENDES	COLÉGIO ESTADUAL EDIVALDO MACHADO BOAVENTURA	RECURSOS NATURAIS	TÉCNICO EM AGROECOLOGIA	EPI	VESPERTINO	35
1	BARRA DO MENDES	COLÉGIO ESTADUAL EDIVALDO MACHADO BOAVENTURA	RECURSOS NATURAIS	TÉCNICO EM AGROECOLOGIA	PROEJA	VESPERTINO	35
1	BARRO ALTO	COLÉGIO ESTADUAL NECY NOVAIS	RECURSOS NATURAIS	TÉCNICO EM AGRICULTURA	EPI	VESPERTINO	35
1	CAFARNAUM	COLÉGIO ESTADUAL IMACULADA CONCEIÇÃO	RECURSOS NATURAIS	TÉCNICO EM AGROECOLOGIA	PROEJA	VESPERTINO	35
1	CAFARNAUM	COLÉGIO ESTADUAL IMACULADA CONCEIÇÃO	RECURSOS NATURAIS	TÉCNICO EM AGROECOLOGIA	PROEJA	NOTURNO	35
1	CANARANA	COLÉGIO ESTADUAL JOSÉ RIBEIRO DE ARAÚJO	GESTÃO E NEGÓCIOS	TÉCNICO EM ADMINISTRAÇÃO	PROSUB	NOTURNO	35
1	CANARANA	COLÉGIO ESTADUAL JOSÉ RIBEIRO DE ARAÚJO	GESTÃO E NEGÓCIOS	TÉCNICO EM ADMINISTRAÇÃO	PROEJA	NOTURNO	35
1	CENTRAL	COLÉGIO ESTADUAL JOSÉ DE SOUZA MACHADO	AMBIENTE E SAÚDE	TÉCNICO EM MEIO AMBIENTE	EPI	INTEGRAL	35
1	GENTIO DO OURO	COLÉGIO ESTADUAL MARIA QUITÉRIA	GESTÃO E NEGÓCIOS	TÉCNICO EM ADMINISTRAÇÃO	EPI	MATUTINO	35
1	GENTIO DO OURO	COLÉGIO ESTADUAL MARIA QUITÉRIA	GESTÃO E NEGÓCIOS	TÉCNICO EM ADMINISTRAÇÃO	EPI	VESPERTINO	35
1	IBITITÁ	COLÉGIO ESTADUAL DO CAMPO DE IBITITÁ	RECURSOS NATURAIS	TÉCNICO EM AGROPECUÁRIA	PROEJA	NOTURNO	70
1	IPUPIARA	COLÉGIO DEMOCRÁTICO ESTADUAL CASTRO ALVES	INFORMAÇÃO E COMUNICAÇÃO	TÉCNICO EM MANUTENÇÃO E SUPORTE EM INFORMÁTICA	EPI	MATUTINO	35
1	IPUPIARA	COLÉGIO DEMOCRÁTICO ESTADUAL CASTRO ALVES	INFORMAÇÃO E COMUNICAÇÃO	TÉCNICO EM MANUTENÇÃO E SUPORTE EM INFORMÁTICA	EPI	VESPERTINO	35
1	IRECÊ	CENTRO TERRITORIAL DE EDUCAÇÃO PROFISSIONAL DE IRECÊ	GESTÃO E NEGÓCIOS	TÉCNICO EM ADMINISTRAÇÃO	EPI	VESPERTINO	70
1	IRECÊ	CENTRO TERRITORIAL DE EDUCAÇÃO PROFISSIONAL DE IRECÊ	GESTÃO E NEGÓCIOS	TÉCNICO EM ADMINISTRAÇÃO	PROEJA	NOTURNO	35
1	IRECÊ	CENTRO TERRITORIAL DE EDUCAÇÃO PROFISSIONAL DE IRECÊ	GESTÃO E NEGÓCIOS	TÉCNICO EM SERVIÇOS JURÍDICOS	EPI	VESPERTINO	70
1	IRECÊ	CENTRO TERRITORIAL DE EDUCAÇÃO PROFISSIONAL DE IRECÊ	RECURSOS NATURAIS	TÉCNICO EM AGROPECUÁRIA	EPI	MATUTINO	70
1	IRECÊ	CENTRO TERRITORIAL DE EDUCAÇÃO PROFISSIONAL DE IRECÊ	RECURSOS NATURAIS	TÉCNICO EM AGROPECUÁRIA	PROSUB	NOTURNO	35
1	IRECÊ	CENTRO TERRITORIAL DE EDUCAÇÃO PROFISSIONAL DE IRECÊ	RECURSOS NATURAIS	TÉCNICO EM AGRONEGÓCIO	EPI	MATUTINO	35
1	IRECÊ	CENTRO TERRITORIAL DE EDUCAÇÃO PROFISSIONAL DE IRECÊ	PRODUÇÃO ALIMENTÍCIA	TÉCNICO EM ALIMENTOS	EPI	MATUTINO	70
1	IRECÊ	CENTRO TERRITORIAL DE EDUCAÇÃO PROFISSIONAL DE IRECÊ	PRODUÇÃO ALIMENTÍCIA	TÉCNICO EM ALIMENTOS	PROSUB	NOTURNO	35
1	IRECÊ	CENTRO TERRITORIAL DE EDUCAÇÃO PROFISSIONAL DE IRECÊ	AMBIENTE E SAÚDE	TÉCNICO EM ANÁLISES CLÍNICAS	PROSUB	NOTURNO	35
1	LAPÃO	COLÉGIO ESTADUAL JUSTINIANO DE CASTRO DOURADO	GESTÃO E NEGÓCIOS	TÉCNICO EM ADMINISTRAÇÃO	PROEJA	NOTURNO	35
1	MULUNGU DO MORRO	COLÉGIO ESTADUAL DE MULUNGU DO MORRO	INFORMAÇÃO E COMUNICAÇÃO	TÉCNICO EM MANUTENÇÃO E SUPORTE EM INFORMÁTICA	EPI	MATUTINO	35
1	PRESIDENTE DUTRA	COLÉGIO ESTADUAL DOUTOR ANTONIO CARLOS MAGALHÃES	RECURSOS NATURAIS	TÉCNICO EM AGROECOLOGIA	PROEJA	NOTURNO	35
1	UIBAI	COLÉGIO ESTADUAL MANOEL LEVI	RECURSOS NATURAIS	TÉCNICO EM AGROECOLOGIA	EPI	VESPERTINO	35
1	XIQUE-XIQUE	CENTRO ESTADUAL DE EDUCAÇÃO PROFISSIONAL EM RECURSOS NATURAIS DO CENTRO BAIANO	RECURSOS NATURAIS	TÉCNICO EM AGROPECUÁRIA	EPI	MATUTINO	35
1	XIQUE-XIQUE	CENTRO ESTADUAL DE EDUCAÇÃO PROFISSIONAL EM RECURSOS NATURAIS DO CENTRO BAIANO	RECURSOS NATURAIS	TÉCNICO EM AGROPECUÁRIA	EPI	VESPERTINO	35
1	XIQUE-XIQUE	CENTRO ESTADUAL DE EDUCAÇÃO PROFISSIONAL EM RECURSOS NATURAIS DO CENTRO BAIANO	RECURSOS NATURAIS	TÉCNICO EM AGROPECUÁRIA	PROSUB	NOTURNO	35
1	XIQUE-XIQUE	CENTRO ESTADUAL DE EDUCAÇÃO PROFISSIONAL EM RECURSOS NATURAIS DO CENTRO BAIANO	RECURSOS NATURAIS	TÉCNICO EM AGROECOLOGIA	PROEJA	NOTURNO	35
1	XIQUE-XIQUE	CENTRO ESTADUAL DE EDUCAÇÃO PROFISSIONAL EM RECURSOS NATURAIS DO CENTRO BAIANO	AMBIENTE E SAÚDE	TÉCNICO EM ANÁLISES CLÍNICAS	EPI	MATUTINO	35
1	XIQUE-XIQUE	CENTRO ESTADUAL DE EDUCAÇÃO PROFISSIONAL EM RECURSOS NATURAIS DO CENTRO BAIANO	AMBIENTE E SAÚDE	TÉCNICO EM ANÁLISES CLÍNICAS	EPI	VESPERTINO	35
1	XIQUE-XIQUE	CENTRO ESTADUAL DE EDUCAÇÃO PROFISSIONAL EM RECURSOS NATURAIS DO CENTRO BAIANO	AMBIENTE E SAÚDE	TÉCNICO EM ANÁLISES CLÍNICAS	PROSUB	NOTURNO	35
1	XIQUE-XIQUE	CENTRO ESTADUAL DE EDUCAÇÃO PROFISSIONAL EM RECURSOS NATURAIS DO CENTRO BAIANO	GESTÃO E NEGÓCIOS	TÉCNICO EM ADMINISTRAÇÃO	EPI	MATUTINO	35
1	XIQUE-XIQUE	CENTRO ESTADUAL DE EDUCAÇÃO PROFISSIONAL EM RECURSOS NATURAIS DO CENTRO BAIANO	GESTÃO E NEGÓCIOS	TÉCNICO EM ADMINISTRAÇÃO	EPI	VESPERTINO	35
1	XIQUE-XIQUE	CENTRO ESTADUAL DE EDUCAÇÃO PROFISSIONAL EM RECURSOS NATURAIS DO CENTRO BAIANO	GESTÃO E NEGÓCIOS	TÉCNICO EM ADMINISTRAÇÃO	PROEJA	NOTURNO	35
2	BARRA	CENTRO ESTADUAL DE EDUCAÇÃO PROFISSIONAL ÁGUAS	GESTÃO E NEGÓCIOS	TÉCNICO EM ADMINISTRAÇÃO	EPI	MATUTINO	35
2	BARRA	CENTRO ESTADUAL DE EDUCAÇÃO PROFISSIONAL ÁGUAS	GESTÃO E NEGÓCIOS	TÉCNICO EM ADMINISTRAÇÃO	EPI	VESPERTINO	35
2	BARRA	CENTRO ESTADUAL DE EDUCAÇÃO PROFISSIONAL ÁGUAS	GESTÃO E NEGÓCIOS	TÉCNICO EM ADMINISTRAÇÃO	PROSUB	NOTURNO	70
2	BARRA	CENTRO ESTADUAL DE EDUCAÇÃO PROFISSIONAL ÁGUAS	RECURSOS NATURAIS	TÉCNICO EM AGROPECUÁRIA	EPI	MATUTINO	35
2	BARRA	CENTRO ESTADUAL DE EDUCAÇÃO PROFISSIONAL ÁGUAS	RECURSOS NATURAIS	TÉCNICO EM AGROPECUÁRIA	EPI	VESPERTINO	35
2	BARRA	CENTRO ESTADUAL DE EDUCAÇÃO PROFISSIONAL ÁGUAS	RECURSOS NATURAIS	TÉCNICO EM AGROPECUÁRIA	PROSUB	INTEGRAL	70
2	BOM JESUS DA LAPA	COLÉGIO ESTADUAL MONSENHOR TURIBIO VILANOVA	GESTÃO E NEGÓCIOS	TÉCNICO EM ADMINISTRAÇÃO	EPI	MATUTINO	70
2	BOM JESUS DA LAPA	COLÉGIO ESTADUAL MONSENHOR TURIBIO VILANOVA	TURISMO, HOSPITALIDADE E LAZER	TÉCNICO EM GUIA DE TURISMO	EPI	MATUTINO	35
2	BROTAS DE MACAÚBAS	COLÉGIO ESTADUAL PAPA JOÃO PAULO I	GESTÃO E NEGÓCIOS	TÉCNICO EM ADMINISTRAÇÃO	PROEJA	NOTURNO	35
2	CARINHANHA	COLÉGIO ESTADUAL VELHO CHICO	PRODUÇÃO ALIMENTÍCIA	TÉCNICO EM ALIMENTOS	PROEJA	NOTURNO	35
2	FEIRA DA MATA	COLÉGIO ESTADUAL FILOMENA PEREIRA RODRIGUES	GESTÃO E NEGÓCIOS	TÉCNICO EM ADMINISTRAÇÃO	PROEJA	NOTURNO	35
2	IBOTIRAMA	CENTRO TERRITORIAL DE EDUCAÇÃO PROFISSIONAL DO VELHO CHICO	GESTÃO E NEGÓCIOS	TÉCNICO EM ADMINISTRAÇÃO	EPI	MATUTINO	70
2	IBOTIRAMA	CENTRO TERRITORIAL DE EDUCAÇÃO PROFISSIONAL DO VELHO CHICO	INFORMAÇÃO E COMUNICAÇÃO	TÉCNICO EM INFORMÁTICA	EPI	MATUTINO	70
2	IBOTIRAMA	CENTRO TERRITORIAL DE EDUCAÇÃO PROFISSIONAL DO VELHO CHICO	RECURSOS NATURAIS	TÉCNICO EM AGROPECUÁRIA	EPI	MATUTINO	35
2	IBOTIRAMA	CENTRO TERRITORIAL DE EDUCAÇÃO PROFISSIONAL DO VELHO CHICO	GESTÃO E NEGÓCIOS	TÉCNICO EM SECRETARIADO	PROSUB	NOTURNO	35
2	IBOTIRAMA	CENTRO TERRITORIAL DE EDUCAÇÃO PROFISSIONAL DO VELHO CHICO	GESTÃO E NEGÓCIOS	TÉCNICO EM ADMINISTRAÇÃO	PROEJA	NOTURNO	35
2	IBOTIRAMA	CENTRO TERRITORIAL DE EDUCAÇÃO PROFISSIONAL DO VELHO CHICO	RECURSOS NATURAIS	TÉCNICO EM AGRONEGÓCIO	PROSUB	NOTURNO	35
2	IBOTIRAMA	CENTRO TERRITORIAL DE EDUCAÇÃO PROFISSIONAL DO VELHO CHICO	INFORMAÇÃO E COMUNICAÇÃO	TÉCNICO EM REDES DE COMPUTADORES	PROSUB	NOTURNO	35
2	IGAPORÁ	COLÉGIO ESTADUAL DE IGAPORÁ	INFORMAÇÃO E COMUNICAÇÃO	TÉCNICO EM INFORMÁTICA	PROSUB	NOTURNO	35
2	IGAPORÁ	COLÉGIO ESTADUAL DE IGAPORÁ	GESTÃO E NEGÓCIOS	TÉCNICO EM ADMINISTRAÇÃO	PROSUB	NOTURNO	35
2	IGAPORÁ	COLÉGIO ESTADUAL DE IGAPORÁ	GESTÃO E NEGÓCIOS	TÉCNICO EM ADMINISTRAÇÃO	PROEJA	NOTURNO	35
2	MATINA	COLÉGIO ESTADUAL GRANDES MESTRES BRASILEIROS	GESTÃO E NEGÓCIOS	TÉCNICO EM ADMINISTRAÇÃO	PROEJA	NOTURNO	70
2	MORPORÁ	COLÉGIO ESTADUAL NEMÍSIA RIBEIRO DOS SANTOS	INFORMAÇÃO E COMUNICAÇÃO	TÉCNICO EM INFORMÁTICA	EPI	MATUTINO	70
2	MORPORÁ	COLÉGIO ESTADUAL NEMÍSIA RIBEIRO DOS SANTOS	INFORMAÇÃO E COMUNICAÇÃO	TÉCNICO EM INFORMÁTICA	PROEJA	NOTURNO	35
2	MUQUÉM DE SÃO FRANCISCO	COLÉGIO ESTADUAL SUZANA DE ARAÚJO BONFIM	GESTÃO E NEGÓCIOS	TÉCNICO EM ADMINISTRAÇÃO	EPI	MATUTINO	35
2	PARATINGA	COLÉGIO ESTADUAL PROFESSORA IRENIL COSTA BRANDÃO	RECURSOS NATURAIS	TÉCNICO EM AGROPECUÁRIA	PROEJA	NOTURNO	35
2	PARATINGA	COLÉGIO ESTADUAL PROFESSORA IRENIL COSTA BRANDÃO	PRODUÇÃO ALIMENTÍCIA	TÉCNICO EM AGROINDÚSTRIA	PROEJA	NOTURNO	35
2	RIACHO DE SANTANA	COLÉGIO ESTADUAL SINÉSIO COSTA	PRODUÇÃO ALIMENTÍCIA	TÉCNICO EM AGROINDÚSTRIA	EPI	INTEGRAL	35
2	RIACHO DE SANTANA	COLÉGIO ESTADUAL SINÉSIO COSTA	PRODUÇÃO ALIMENTÍCIA	TÉCNICO EM AGROINDÚSTRIA	PROEJA	NOTURNO	35
2	SERRA DO RAMALHO	COLÉGIO ESTADUAL ANÍSIO HONORATO GODOY	RECURSOS NATURAIS	TÉCNICO EM AGRICULTURA	EPI	MATUTINO	35
2	SÍTIO DO MATO	COLÉGIO ESTADUAL NOSSA SENHORA DO ROSÁRIO	INFORMAÇÃO E COMUNICAÇÃO	TÉCNICO EM INFORMÁTICA	PROEJA	VESPERTINO	70



3	ANDARAÍ	COLÉGIO ESTADUAL EDGAR SILVA	TURISMO, HOSPITALIDADE E LAZER	TÉCNICO EM GASTRONOMIA	EPI	MATUTINO	35
3	BARRA DA ESTIVA	COLÉGIO ESTADUAL NERCY ANTÔNIO DUARTE	RECURSOS NATURAIS	TÉCNICO EM AGROPECUÁRIA	EPI	VESPERTINO	35
3	BONINAL	COLÉGIO ESTADUAL RUI BARBOSA	RECURSOS NATURAIS	TÉCNICO EM AGRICULTURA	EPI	MATUTINO	35
3	BONINAL	COLÉGIO ESTADUAL RUI BARBOSA	RECURSOS NATURAIS	TÉCNICO EM AGRICULTURA	EPI	VESPERTINO	35
3	IBITIARA	COLÉGIO ESTADUAL LAGOA DE DIONÍSIO - DIST LAGOA DO DIONÍSIO	GESTÃO E NEGÓCIOS	TÉCNICO EM ADMINISTRAÇÃO	EPI	VESPERTINO	35
3	IRAMAIA	COLÉGIO ESTADUAL ANTONIO CARLOS MAGALHÃES	RECURSOS NATURAIS	TÉCNICO EM AGRICULTURA	EPI	MATUTINO	35
3	ITAETÉ	COLÉGIO ESTADUAL JOSÉ AMÉRICO ARAÚJO	RECURSOS NATURAIS	TÉCNICO EM AGROECOLOGIA	PROEJA	NOTURNO	35
3	LENÇÓIS	CENTRO EDUCACIONAL RENATO PEREIRA VIANA	GESTÃO E NEGÓCIOS	TÉCNICO EM ADMINISTRAÇÃO	PROSUB	NOTURNO	35
3	MARCIONÍLIO SOUZA	COLÉGIO ESTADUAL EURIDICE SANTANA	INFORMAÇÃO E COMUNICAÇÃO	TÉCNICO EM MANUTENÇÃO E SUPORTE EM INFORMÁTICA	PROEJA	NOTURNO	35
3	MORRO DO CHAPÉU	CENTRO TERRITORIAL DE EDUCAÇÃO PROFISSIONAL DA CHAPADA DIAMANTINA II	RECURSOS NATURAIS	TÉCNICO EM AGROPECUÁRIA	EPI	MATUTINO	35
3	MORRO DO CHAPÉU	CENTRO TERRITORIAL DE EDUCAÇÃO PROFISSIONAL DA CHAPADA DIAMANTINA II	RECURSOS NATURAIS	TÉCNICO EM AGROPECUÁRIA	EPI	VESPERTINO	35
3	MORRO DO CHAPÉU	CENTRO TERRITORIAL DE EDUCAÇÃO PROFISSIONAL DA CHAPADA DIAMANTINA II	PRODUÇÃO ALIMENTÍCIA	TÉCNICO EM ALIMENTOS	EPI	MATUTINO	35
3	MORRO DO CHAPÉU	CENTRO TERRITORIAL DE EDUCAÇÃO PROFISSIONAL DA CHAPADA DIAMANTINA II	PRODUÇÃO ALIMENTÍCIA	TÉCNICO EM ALIMENTOS	EPI	VESPERTINO	35
3	MORRO DO CHAPÉU	CENTRO TERRITORIAL DE EDUCAÇÃO PROFISSIONAL DA CHAPADA DIAMANTINA II	RECURSOS NATURAIS	TÉCNICO EM AGRONEGÓCIO	EPI	MATUTINO	35
3	MORRO DO CHAPÉU	CENTRO TERRITORIAL DE EDUCAÇÃO PROFISSIONAL DA CHAPADA DIAMANTINA II	RECURSOS NATURAIS	TÉCNICO EM AGRONEGÓCIO	EPI	VESPERTINO	35
3	MORRO DO CHAPÉU	CENTRO TERRITORIAL DE EDUCAÇÃO PROFISSIONAL DA CHAPADA DIAMANTINA II	RECURSOS NATURAIS	TÉCNICO EM AGRONEGÓCIO	PROEJA	NOTURNO	35
3	MORRO DO CHAPÉU	CENTRO TERRITORIAL DE EDUCAÇÃO PROFISSIONAL DA CHAPADA DIAMANTINA II	GESTÃO E NEGÓCIOS	TÉCNICO EM ADMINISTRAÇÃO	EPI	MATUTINO	35
3	MORRO DO CHAPÉU	CENTRO TERRITORIAL DE EDUCAÇÃO PROFISSIONAL DA CHAPADA DIAMANTINA II	GESTÃO E NEGÓCIOS	TÉCNICO EM ADMINISTRAÇÃO	EPI	VESPERTINO	35
3	MORRO DO CHAPÉU	CENTRO TERRITORIAL DE EDUCAÇÃO PROFISSIONAL DA CHAPADA DIAMANTINA II	GESTÃO E NEGÓCIOS	TÉCNICO EM ADMINISTRAÇÃO	PROEJA	NOTURNO	35
3	MORRO DO CHAPÉU	CENTRO TERRITORIAL DE EDUCAÇÃO PROFISSIONAL DA CHAPADA DIAMANTINA II	AMBIENTE E SAÚDE	TÉCNICO EM MEIO AMBIENTE	EPI	MATUTINO	35
3	MORRO DO CHAPÉU	CENTRO TERRITORIAL DE EDUCAÇÃO PROFISSIONAL DA CHAPADA DIAMANTINA II	AMBIENTE E SAÚDE	TÉCNICO EM MEIO AMBIENTE	EPI	VESPERTINO	35
3	MORRO DO CHAPÉU	CENTRO TERRITORIAL DE EDUCAÇÃO PROFISSIONAL DA CHAPADA DIAMANTINA II	AMBIENTE E SAÚDE	TÉCNICO EM MEIO AMBIENTE	PROEJA	NOTURNO	35
3	MORRO DO CHAPÉU	CENTRO TERRITORIAL DE EDUCAÇÃO PROFISSIONAL DA CHAPADA DIAMANTINA II	SEGURANÇA	TÉCNICO EM SEGURANÇA DO TRABALHO	PROSUB	NOTURNO	35
3	MORRO DO CHAPÉU	CENTRO TERRITORIAL DE EDUCAÇÃO PROFISSIONAL DA CHAPADA DIAMANTINA II	AMBIENTE E SAÚDE	TÉCNICO EM MEIO AMBIENTE	PROSUB	NOTURNO	35
3	MUCUGÊ	COLÉGIO ESTADUAL HORÁCIO DE MATOS	RECURSOS NATURAIS	TÉCNICO EM AGRICULTURA	EPI	MATUTINO	35
3	NOVA REDENÇÃO	COLÉGIO ESTADUAL EDILSON JOAQUIM DOS SANTOS	GESTÃO E NEGÓCIOS	TÉCNICO EM ADMINISTRAÇÃO	PROEJA	NOTURNO	35
3	NOVO HORIZONTE	COLÉGIO ESTADUAL CASTRO ALVES	GESTÃO E NEGÓCIOS	TÉCNICO EM ADMINISTRAÇÃO	PROEJA	NOTURNO	35
3	PALMEIRAS	COLÉGIO ESTADUAL PROFESSORA NILDE MARIA MONTEIRO XAVIER	TURISMO, HOSPITALIDADE E LAZER	TÉCNICO EM GASTRONOMIA	PROSUB	NOTURNO	35
3	PIATÁ	COLÉGIO ESTADUAL CORONEL HORÁCIO DE MATOS	RECURSOS NATURAIS	TÉCNICO EM AGRICULTURA	PROEJA	NOTURNO	35
3	PIATÁ	COLÉGIO ESTADUAL CORONEL HORÁCIO DE MATOS	RECURSOS NATURAIS	TÉCNICO EM AGRICULTURA	EPI	VESPERTINO	35
3	SEABRA	CENTRO ESTADUAL DE EDUCAÇÃO PROFISSIONAL EM GESTÃO E NEGÓCIO LETICE OLIVEIRA MACIEL	GESTÃO E NEGÓCIOS	TÉCNICO EM ADMINISTRAÇÃO	EPI	MATUTINO	35
3	SEABRA	CENTRO ESTADUAL DE EDUCAÇÃO PROFISSIONAL EM GESTÃO E NEGÓCIO LETICE OLIVEIRA MACIEL	GESTÃO E NEGÓCIOS	TÉCNICO EM ADMINISTRAÇÃO	EPI	MATUTINO	35
3	SEABRA	CENTRO ESTADUAL DE EDUCAÇÃO PROFISSIONAL EM GESTÃO E NEGÓCIO LETICE OLIVEIRA MACIEL	GESTÃO E NEGÓCIOS	TÉCNICO EM ADMINISTRAÇÃO	EPI	VESPERTINO	35
3	SEABRA	CENTRO ESTADUAL DE EDUCAÇÃO PROFISSIONAL EM GESTÃO E NEGÓCIO LETICE OLIVEIRA MACIEL	GESTÃO E NEGÓCIOS	TÉCNICO EM ADMINISTRAÇÃO	EPI	VESPERTINO	35
3	SEABRA	CENTRO ESTADUAL DE EDUCAÇÃO PROFISSIONAL EM GESTÃO E NEGÓCIO LETICE OLIVEIRA MACIEL	GESTÃO E NEGÓCIOS	TÉCNICO EM ADMINISTRAÇÃO	PROSUB	NOTURNO	35
3	SEABRA	CENTRO ESTADUAL DE EDUCAÇÃO PROFISSIONAL EM GESTÃO E NEGÓCIO LETICE OLIVEIRA MACIEL	GESTÃO E NEGÓCIOS	TÉCNICO EM ADMINISTRAÇÃO	PROEJA	NOTURNO	35
3	SEABRA	CENTRO ESTADUAL DE EDUCAÇÃO PROFISSIONAL EM GESTÃO E NEGÓCIO LETICE OLIVEIRA MACIEL	AMBIENTE E SAÚDE	TÉCNICO EM GERÊNCIA EM SAÚDE	PROSUB	NOTURNO	35
3	SOUTO SOARES	COLÉGIO ESTADUAL DE SOUTO SOARES	GESTÃO E NEGÓCIOS	TÉCNICO EM ADMINISTRAÇÃO	PROEJA	NOTURNO	35
3	UTINGA	COLÉGIO ESTADUAL PROFESSORA ZENAIDE ALVES BARRETO	RECURSOS NATURAIS	TÉCNICO EM AGROPECUÁRIA	EPI	VESPERTINO	35
3	WAGNER	CENTRO TERRITORIAL DE EDUCAÇÃO PROFISSIONAL DA CHAPADA DIAMANTINA	RECURSOS NATURAIS	TÉCNICO EM AGROPECUÁRIA	EPI	MATUTINO	35
3	WAGNER	CENTRO TERRITORIAL DE EDUCAÇÃO PROFISSIONAL DA CHAPADA DIAMANTINA	RECURSOS NATURAIS	TÉCNICO EM AGROPECUÁRIA	EPI	VESPERTINO	35
3	WAGNER	CENTRO TERRITORIAL DE EDUCAÇÃO PROFISSIONAL DA CHAPADA DIAMANTINA	RECURSOS NATURAIS	TÉCNICO EM AGROPECUÁRIA	EPI	VESPERTINO	35
3	WAGNER	CENTRO TERRITORIAL DE EDUCAÇÃO PROFISSIONAL DA CHAPADA DIAMANTINA	RECURSOS NATURAIS	TÉCNICO EM AGROPECUÁRIA	EPI	VESPERTINO	35
3	WAGNER	CENTRO TERRITORIAL DE EDUCAÇÃO PROFISSIONAL DA CHAPADA DIAMANTINA	RECURSOS NATURAIS	TÉCNICO EM AGROECOLOGIA	EPI	VESPERTINO	35
3	WAGNER	CENTRO TERRITORIAL DE EDUCAÇÃO PROFISSIONAL DA CHAPADA DIAMANTINA	RECURSOS NATURAIS	TÉCNICO EM AGROECOLOGIA	PROSUB	NOTURNO	35
3	WAGNER	CENTRO TERRITORIAL DE EDUCAÇÃO PROFISSIONAL DA CHAPADA DIAMANTINA	GESTÃO E NEGÓCIOS	TÉCNICO EM ADMINISTRAÇÃO	EPI	MATUTINO	35
3	WAGNER	CENTRO TERRITORIAL DE EDUCAÇÃO PROFISSIONAL DA CHAPADA DIAMANTINA	GESTÃO E NEGÓCIOS	TÉCNICO EM ADMINISTRAÇÃO	EPI	VESPERTINO	35
3	WAGNER	CENTRO TERRITORIAL DE EDUCAÇÃO PROFISSIONAL DA CHAPADA DIAMANTINA	GESTÃO E NEGÓCIOS	TÉCNICO EM ADMINISTRAÇÃO	PROSUB	NOTURNO	35
4	ARACI	CENTRO TERRITORIAL DE EDUCAÇÃO PROFISSIONAL DO SISAL II	AMBIENTE E SAÚDE	TÉCNICO EM ANÁLISES CLÍNICAS	EPI	MATUTINO	35
4	ARACI	CENTRO TERRITORIAL DE EDUCAÇÃO PROFISSIONAL DO SISAL II	GESTÃO E NEGÓCIOS	TÉCNICO EM ADMINISTRAÇÃO	EPI	MATUTINO	35
4	ARACI	CENTRO TERRITORIAL DE EDUCAÇÃO PROFISSIONAL DO SISAL II	INFORMAÇÃO E COMUNICAÇÃO	TÉCNICO EM INFORMÁTICA	EPI	MATUTINO	35
4	ARACI	CENTRO TERRITORIAL DE EDUCAÇÃO PROFISSIONAL DO SISAL II	TURISMO, HOSPITALIDADE E LAZER	TÉCNICO EM GASTRONOMIA	EPI	MATUTINO	35
4	ARACI	CENTRO TERRITORIAL DE EDUCAÇÃO PROFISSIONAL DO SISAL II	SEGURANÇA	TÉCNICO EM SEGURANÇA DO TRABALHO	EPI	MATUTINO	35
4	ARACI	CENTRO TERRITORIAL DE EDUCAÇÃO PROFISSIONAL DO SISAL II	AMBIENTE E SAÚDE	TÉCNICO EM ANÁLISES CLÍNICAS	EPI	VESPERTINO	35
4	ARACI	CENTRO TERRITORIAL DE EDUCAÇÃO PROFISSIONAL DO SISAL II	GESTÃO E NEGÓCIOS	TÉCNICO EM ADMINISTRAÇÃO	EPI	VESPERTINO	35
4	ARACI	CENTRO TERRITORIAL DE EDUCAÇÃO PROFISSIONAL DO SISAL II	INFORMAÇÃO E COMUNICAÇÃO	TÉCNICO EM INFORMÁTICA	EPI	VESPERTINO	35
4	ARACI	CENTRO TERRITORIAL DE EDUCAÇÃO PROFISSIONAL DO SISAL II	TURISMO, HOSPITALIDADE E LAZER	TÉCNICO EM GASTRONOMIA	EPI	VESPERTINO	35
4	ARACI	CENTRO TERRITORIAL DE EDUCAÇÃO PROFISSIONAL DO SISAL II	SEGURANÇA	TÉCNICO EM SEGURANÇA DO TRABALHO	EPI	VESPERTINO	35
4	ARACI	CENTRO TERRITORIAL DE EDUCAÇÃO PROFISSIONAL DO SISAL II	AMBIENTE E SAÚDE	TÉCNICO EM ANÁLISES CLÍNICAS	PROSUB	NOTURNO	35
4	ARACI	CENTRO TERRITORIAL DE EDUCAÇÃO PROFISSIONAL DO SISAL II	GESTÃO E NEGÓCIOS	TÉCNICO EM ADMINISTRAÇÃO	PROSUB	NOTURNO	35
4	ARACI	CENTRO TERRITORIAL DE EDUCAÇÃO PROFISSIONAL DO SISAL II	INFORMAÇÃO E COMUNICAÇÃO	TÉCNICO EM INFORMÁTICA	PROSUB	NOTURNO	35
4	ARACI	CENTRO TERRITORIAL DE EDUCAÇÃO PROFISSIONAL DO SISAL II	SEGURANÇA	TÉCNICO EM SEGURANÇA DO TRABALHO	PROSUB	NOTURNO	35
4	ARACI	COLÉGIO ESTADUAL IMACULADA CONCEIÇÃO	GESTÃO E NEGÓCIOS	TÉCNICO EM LOGÍSTICA	EPI	MATUTINO	35
4	ARACI	COLÉGIO ESTADUAL IMACULADA CONCEIÇÃO	GESTÃO E NEGÓCIOS	TÉCNICO EM LOGÍSTICA	PROEJA	NOTURNO	70
4	ARACI	COLÉGIO ESTADUAL IMACULADA CONCEIÇÃO	GESTÃO E NEGÓCIOS	TÉCNICO EM SERVIÇOS JURÍDICOS	EPI	MATUTINO	35
4	ARACI	COLÉGIO ESTADUAL IMACULADA CONCEIÇÃO	GESTÃO E NEGÓCIOS	TÉCNICO EM SERVIÇOS JURÍDICOS	EPI	VESPERTINO	35
4	ARACI	COLÉGIO ESTADUAL IMACULADA CONCEIÇÃO	GESTÃO E NEGÓCIOS	TÉCNICO EM RECURSOS HUMANOS	EPI	MATUTINO	35
4	ARACI	COLÉGIO ESTADUAL IMACULADA CONCEIÇÃO	GESTÃO E NEGÓCIOS	TÉCNICO EM RECURSOS HUMANOS	EPI	VESPERTINO	35
4	ARACI	COLÉGIO ESTADUAL IMACULADA CONCEIÇÃO	GESTÃO E NEGÓCIOS	TÉCNICO EM RECURSOS HUMANOS	PROEJA	NOTURNO	35
4	BARROCAS	COLÉGIO ESTADUAL DE BARROCAS	AMBIENTE E SAÚDE	TÉCNICO EM MEIO AMBIENTE	EPI	VESPERTINO	35
4	BARROCAS	COLÉGIO ESTADUAL DE BARROCAS	AMBIENTE E SAÚDE	TÉCNICO EM MEIO AMBIENTE	PROEJA	NOTURNO	35
4	BIRITINGA	COLÉGIO ESTADUAL DE BIRITINGA	INFORMAÇÃO E COMUNICAÇÃO	TÉCNICO EM INFORMÁTICA	EPI	VESPERTINO	35
4	CANSANÇÃO	COLÉGIO ESTADUAL OSMLTON BATISTA SOUZA	RECURSOS NATURAIS	TÉCNICO EM AGRICULTURA	PROEJA	NOTURNO	35
4	CONCEIÇÃO DO COITÉ	COLÉGIO ESTADUAL PROFESSORA OLGARINA PITANGUEIRA PINHEIRO	GESTÃO E NEGÓCIOS	TÉCNICO EM ADMINISTRAÇÃO	PROSUB	NOTURNO	35
4	CONCEIÇÃO DO COITÉ	COLÉGIO ESTADUAL PROFESSORA OLGARINA PITANGUEIRA PINHEIRO	GESTÃO E NEGÓCIOS	TÉCNICO EM ADMINISTRAÇÃO	PROEJA	NOTURNO	35
4	CONCEIÇÃO DO COITÉ	COLÉGIO ESTADUAL PROFESSORA OLGARINA PITANGUEIRA PINHEIRO	GESTÃO E NEGÓCIOS	TÉCNICO EM ADMINISTRAÇÃO	EPI	VESPERTINO	35
4	CONCEIÇÃO DO COITÉ	COLÉGIO ESTADUAL PROFESSORA OLGARINA PITANGUEIRA PINHEIRO	GESTÃO E NEGÓCIOS	TÉCNICO EM RECURSOS HUMANOS	EPI	MATUTINO	35



4	ICHU	COLÉGIO ESTADUAL ARISTIDES CEDRAZ DE OLIVEIRA	GESTÃO E NEGÓCIOS	TÉCNICO EM ADMINISTRAÇÃO	PROEJA	NOTURNO	35
4	ITIUBA	COLÉGIO ESTADUAL JOÃO FRANCISCO DA SILVA - DISTRITO DE CAMANDAROBA	RECURSOS NATURAIS	TÉCNICO EM AGROECOLOGIA	PROEJA	NOTURNO	35
4	LAMARÃO	COLÉGIO ESTADUAL SACO DO CORREIO	GESTÃO E NEGÓCIOS	TÉCNICO EM ADMINISTRAÇÃO	EPI	MATUTINO	35
4	LAMARÃO	COLÉGIO ESTADUAL SACO DO CORREIO	GESTÃO E NEGÓCIOS	TÉCNICO EM ADMINISTRAÇÃO	PROEJA	VESPERTINO	35
4	QUEIMADAS	CENTRO TERRITORIAL DE EDUCAÇÃO PROFISSIONAL SANTA BERNADETE	AMBIENTE E SAÚDE	TÉCNICO EM MEIO AMBIENTE	EPI	MATUTINO	35
4	QUEIMADAS	CENTRO TERRITORIAL DE EDUCAÇÃO PROFISSIONAL SANTA BERNADETE	RECURSOS NATURAIS	TÉCNICO EM AGROPECUÁRIA	EPI	VESPERTINO	35
4	QUEIMADAS	CENTRO TERRITORIAL DE EDUCAÇÃO PROFISSIONAL SANTA BERNADETE	RECURSOS NATURAIS	TÉCNICO EM ZOOTECNIA	EPI	VESPERTINO	35
4	QUEIMADAS	CENTRO TERRITORIAL DE EDUCAÇÃO PROFISSIONAL SANTA BERNADETE	GESTÃO E NEGÓCIOS	TÉCNICO EM ADMINISTRAÇÃO	PROSUB	NOTURNO	35
4	QUEIMADAS	CENTRO TERRITORIAL DE EDUCAÇÃO PROFISSIONAL SANTA BERNADETE	GESTÃO E NEGÓCIOS	TÉCNICO EM ADMINISTRAÇÃO	PROEJA	NOTURNO	35
4	QUEIMADAS	CENTRO TERRITORIAL DE EDUCAÇÃO PROFISSIONAL SANTA BERNADETE	SEGURANÇA	TÉCNICO EM SEGURANÇA DO TRABALHO	PROEJA	NOTURNO	35
4	QUEIMADAS	CENTRO TERRITORIAL DE EDUCAÇÃO PROFISSIONAL SANTA BERNADETE	RECURSOS NATURAIS	TÉCNICO EM AGROPECUÁRIA	PROSUB	NOTURNO	35
4	QUEIMADAS	CENTRO TERRITORIAL DE EDUCAÇÃO PROFISSIONAL SANTA BERNADETE	RECURSOS NATURAIS	TÉCNICO EM AGROPECUÁRIA	PROEJA	NOTURNO	35
4	RETIROLÂNDIA	COLÉGIO ESTADUAL OLAVO ALVES PINTO	INFORMAÇÃO E COMUNICAÇÃO	TÉCNICO EM MANUTENÇÃO E SUPORTE EM INFORMÁTICA	EPI	MATUTINO	35
4	SANTALUZ	CENTRO ESTADUAL DE EDUCAÇÃO PROFISSIONAL DO CAMPO PAULO FREIRE	AMBIENTE E SAÚDE	TÉCNICO EM ANÁLISES CLÍNICAS	PROSUB	NOTURNO	35
4	SANTALUZ	CENTRO ESTADUAL DE EDUCAÇÃO PROFISSIONAL DO CAMPO PAULO FREIRE	AMBIENTE E SAÚDE	TÉCNICO EM ANÁLISES CLÍNICAS	EPI	VESPERTINO	35
4	SANTALUZ	CENTRO ESTADUAL DE EDUCAÇÃO PROFISSIONAL DO CAMPO PAULO FREIRE	AMBIENTE E SAÚDE	TÉCNICO EM MEIO AMBIENTE	EPI	VESPERTINO	35
4	SANTALUZ	CENTRO ESTADUAL DE EDUCAÇÃO PROFISSIONAL DO CAMPO PAULO FREIRE	AMBIENTE E SAÚDE	TÉCNICO EM NUTRIÇÃO E DIETÉTICA	EPI	MATUTINO	35
4	SANTALUZ	CENTRO ESTADUAL DE EDUCAÇÃO PROFISSIONAL DO CAMPO PAULO FREIRE	GESTÃO E NEGÓCIOS	TÉCNICO EM ADMINISTRAÇÃO	PROSUB	NOTURNO	35
4	SANTALUZ	CENTRO ESTADUAL DE EDUCAÇÃO PROFISSIONAL DO CAMPO PAULO FREIRE	GESTÃO E NEGÓCIOS	TÉCNICO EM ADMINISTRAÇÃO	EPI	MATUTINO	35
4	SANTALUZ	CENTRO ESTADUAL DE EDUCAÇÃO PROFISSIONAL DO CAMPO PAULO FREIRE	GESTÃO E NEGÓCIOS	TÉCNICO EM ADMINISTRAÇÃO	PROEJA	NOTURNO	35
4	SANTALUZ	CENTRO ESTADUAL DE EDUCAÇÃO PROFISSIONAL DO CAMPO PAULO FREIRE	RECURSOS NATURAIS	TÉCNICO EM AGROECOLOGIA	EPI	VESPERTINO	35
4	SANTALUZ	CENTRO ESTADUAL DE EDUCAÇÃO PROFISSIONAL DO CAMPO PAULO FREIRE	RECURSOS NATURAIS	TÉCNICO EM AGROPECUÁRIA	PROSUB	VESPERTINO	35
4	SÃO DOMINGOS	CENTRO ESTADUAL DE EDUCAÇÃO PROFISSIONAL DO SEMI ÁRIDO	RECURSOS NATURAIS	TÉCNICO EM AGROPECUÁRIA	EPI	MATUTINO	35
4	SÃO DOMINGOS	CENTRO ESTADUAL DE EDUCAÇÃO PROFISSIONAL DO SEMI ÁRIDO	GESTÃO E NEGÓCIOS	TÉCNICO EM RECURSOS HUMANOS	EPI	MATUTINO	35
4	SÃO DOMINGOS	CENTRO ESTADUAL DE EDUCAÇÃO PROFISSIONAL DO SEMI ÁRIDO	PRODUÇÃO ALIMENTÍCIA	TÉCNICO EM ALIMENTOS	EPI	MATUTINO	35
4	SÃO DOMINGOS	CENTRO ESTADUAL DE EDUCAÇÃO PROFISSIONAL DO SEMI ÁRIDO	RECURSOS NATURAIS	TÉCNICO EM ZOOTECNIA	PROSUB	VESPERTINO	35
4	SÃO DOMINGOS	CENTRO ESTADUAL DE EDUCAÇÃO PROFISSIONAL DO SEMI ÁRIDO	GESTÃO E NEGÓCIOS	TÉCNICO EM ADMINISTRAÇÃO	EPI	VESPERTINO	35
4	SÃO DOMINGOS	CENTRO ESTADUAL DE EDUCAÇÃO PROFISSIONAL DO SEMI ÁRIDO	INFORMAÇÃO E COMUNICAÇÃO	TÉCNICO EM MANUTENÇÃO E SUPORTE EM INFORMÁTICA	EPI	MATUTINO	35
4	SÃO DOMINGOS	CENTRO ESTADUAL DE EDUCAÇÃO PROFISSIONAL DO SEMI ÁRIDO	RECURSOS NATURAIS	TÉCNICO EM ZOOTECNIA	EPI	VESPERTINO	35
4	SÃO DOMINGOS	CENTRO ESTADUAL DE EDUCAÇÃO PROFISSIONAL DO SEMI ÁRIDO	AMBIENTE E SAÚDE	TÉCNICO EM NUTRIÇÃO E DIETÉTICA	PROEJA	VESPERTINO	35
4	SÃO DOMINGOS	CENTRO ESTADUAL DE EDUCAÇÃO PROFISSIONAL DO SEMI ÁRIDO	AMBIENTE E SAÚDE	TÉCNICO EM ANÁLISES CLÍNICAS	PROSUB	NOTURNO	35
4	SÃO DOMINGOS	CENTRO ESTADUAL DE EDUCAÇÃO PROFISSIONAL DO SEMI ÁRIDO	AMBIENTE E SAÚDE	TÉCNICO EM MEIO AMBIENTE	PROSUB	NOTURNO	35
4	SÃO DOMINGOS	CENTRO ESTADUAL DE EDUCAÇÃO PROFISSIONAL DO SEMI ÁRIDO	GESTÃO E NEGÓCIOS	TÉCNICO EM ADMINISTRAÇÃO	PROEJA	NOTURNO	35
4	SERRINHA	CENTRO TERRITORIAL DE EDUCAÇÃO PROFISSIONAL DO SISAL	AMBIENTE E SAÚDE	TÉCNICO EM MEIO AMBIENTE	EPI	MATUTINO	35
4	SERRINHA	CENTRO TERRITORIAL DE EDUCAÇÃO PROFISSIONAL DO SISAL	AMBIENTE E SAÚDE	TÉCNICO EM ANÁLISES CLÍNICAS	PROSUB	NOTURNO	35
4	SERRINHA	CENTRO TERRITORIAL DE EDUCAÇÃO PROFISSIONAL DO SISAL	AMBIENTE E SAÚDE	TÉCNICO EM ANÁLISES CLÍNICAS	EPI	MATUTINO	35
4	SERRINHA	CENTRO TERRITORIAL DE EDUCAÇÃO PROFISSIONAL DO SISAL	AMBIENTE E SAÚDE	TÉCNICO EM ANÁLISES CLÍNICAS	EPI	VESPERTINO	35
4	SERRINHA	CENTRO TERRITORIAL DE EDUCAÇÃO PROFISSIONAL DO SISAL	AMBIENTE E SAÚDE	TÉCNICO EM NUTRIÇÃO E DIETÉTICA	PROEJA	NOTURNO	35
4	SERRINHA	CENTRO TERRITORIAL DE EDUCAÇÃO PROFISSIONAL DO SISAL	AMBIENTE E SAÚDE	TÉCNICO EM NUTRIÇÃO E DIETÉTICA	PROSUB	NOTURNO	35
4	SERRINHA	CENTRO TERRITORIAL DE EDUCAÇÃO PROFISSIONAL DO SISAL	AMBIENTE E SAÚDE	TÉCNICO EM NUTRIÇÃO E DIETÉTICA	EPI	MATUTINO	70
4	SERRINHA	CENTRO TERRITORIAL DE EDUCAÇÃO PROFISSIONAL DO SISAL	GESTÃO E NEGÓCIOS	TÉCNICO EM ADMINISTRAÇÃO	EPI	MATUTINO	35
4	SERRINHA	CENTRO TERRITORIAL DE EDUCAÇÃO PROFISSIONAL DO SISAL	GESTÃO E NEGÓCIOS	TÉCNICO EM ADMINISTRAÇÃO	PROSUB	VESPERTINO	35
4	SERRINHA	CENTRO TERRITORIAL DE EDUCAÇÃO PROFISSIONAL DO SISAL	GESTÃO E NEGÓCIOS	TÉCNICO EM ADMINISTRAÇÃO	PROSUB	NOTURNO	35
4	SERRINHA	CENTRO TERRITORIAL DE EDUCAÇÃO PROFISSIONAL DO SISAL	GESTÃO E NEGÓCIOS	TÉCNICO EM LOGÍSTICA	EPI	MATUTINO	35
4	SERRINHA	CENTRO TERRITORIAL DE EDUCAÇÃO PROFISSIONAL DO SISAL	GESTÃO E NEGÓCIOS	TÉCNICO EM LOGÍSTICA	EPI	VESPERTINO	35
4	SERRINHA	CENTRO TERRITORIAL DE EDUCAÇÃO PROFISSIONAL DO SISAL	GESTÃO E NEGÓCIOS	TÉCNICO EM LOGÍSTICA	EPI	VESPERTINO	35
4	SERRINHA	CENTRO TERRITORIAL DE EDUCAÇÃO PROFISSIONAL DO SISAL	INFORMAÇÃO E COMUNICAÇÃO	TÉCNICO EM INFORMÁTICA	PROSUB	NOTURNO	35
4	SERRINHA	CENTRO TERRITORIAL DE EDUCAÇÃO PROFISSIONAL DO SISAL	INFORMAÇÃO E COMUNICAÇÃO	TÉCNICO EM INFORMÁTICA	EPI	MATUTINO	35
4	SERRINHA	CENTRO TERRITORIAL DE EDUCAÇÃO PROFISSIONAL DO SISAL	RECURSOS NATURAIS	TÉCNICO EM AGROECOLOGIA	EPI	MATUTINO	35
4	SERRINHA	CENTRO TERRITORIAL DE EDUCAÇÃO PROFISSIONAL DO SISAL	INFRAESTRUTURA	TÉCNICO EM EDIFICAÇÕES	EPI	MATUTINO	35
4	SERRINHA	CENTRO TERRITORIAL DE EDUCAÇÃO PROFISSIONAL DO SISAL	INFRAESTRUTURA	TÉCNICO EM EDIFICAÇÕES	PROSUB	VESPERTINO	35
4	SERRINHA	CENTRO TERRITORIAL DE EDUCAÇÃO PROFISSIONAL DO SISAL	INFRAESTRUTURA	TÉCNICO EM EDIFICAÇÕES	PROSUB	NOTURNO	35
4	SERRINHA	COLÉGIO ESTADUAL RUBEM NOGUEIRA	INFORMAÇÃO E COMUNICAÇÃO	TÉCNICO EM INFORMÁTICA	EPI	INTEGRAL	35
4	SERRINHA	COLÉGIO ESTADUAL RUBEM NOGUEIRA	INFORMAÇÃO E COMUNICAÇÃO	TÉCNICO EM INFORMÁTICA	PROEJA	NOTURNO	35
4	TEOFILÂNDIA	COLÉGIO ESTADUAL TEOFILÂNDIA	RECURSOS NATURAIS	TÉCNICO EM AGROPECUÁRIA	EPI	MATUTINO	35
4	TUCANO	COLÉGIO ESTADUAL HERÁCLIDES MARTINS DE ANDRADE	INFORMAÇÃO E COMUNICAÇÃO	TÉCNICO EM INFORMÁTICA	EPI	MATUTINO	70
4	TUCANO	COLÉGIO ESTADUAL HERÁCLIDES MARTINS DE ANDRADE	INFORMAÇÃO E COMUNICAÇÃO	TÉCNICO EM INFORMÁTICA	PROEJA	NOTURNO	35
4	TUCANO	COLÉGIO ESTADUAL HERÁCLIDES MARTINS DE ANDRADE	TURISMO, HOSPITALIDADE E LAZER	TÉCNICO EM GASTRONOMIA	PROEJA	NOTURNO	35
4	TUCANO	COLÉGIO ESTADUAL HERÁCLIDES MARTINS DE ANDRADE	TURISMO, HOSPITALIDADE E LAZER	TÉCNICO EM GASTRONOMIA	PROSUB	NOTURNO	70
4	VALENTE	COLÉGIO ESTADUAL WILSON LINS	GESTÃO E NEGÓCIOS	TÉCNICO EM ADMINISTRAÇÃO	PROEJA	NOTURNO	35
5	ALMADINA	COLÉGIO ESTADUAL SENADOR LUIZ VIANA FILHO	RECURSOS NATURAIS	TÉCNICO EM AGROPECUÁRIA	EPI	VESPERTINO	70
5	ARATACA	CENTRO ESTADUAL DE EDUCAÇÃO PROFISSIONAL DA FLORESTA DO CACAU E DO CHOCOLATE MILTON SANTOS	RECURSOS NATURAIS	TÉCNICO EM AGROECOLOGIA	PROSUB	INTEGRAL	35
5	ARATACA	CENTRO ESTADUAL DE EDUCAÇÃO PROFISSIONAL DA FLORESTA DO CACAU E DO CHOCOLATE MILTON SANTOS	RECURSOS NATURAIS	TÉCNICO EM AGROECOLOGIA	PROEJA	INTEGRAL	35
5	ARATACA	CENTRO ESTADUAL DE EDUCAÇÃO PROFISSIONAL DA FLORESTA DO CACAU E DO CHOCOLATE MILTON SANTOS	RECURSOS NATURAIS	TÉCNICO EM AGROECOLOGIA	PROSUB	NOTURNO	35
5	ARATACA	CENTRO ESTADUAL DE EDUCAÇÃO PROFISSIONAL DA FLORESTA DO CACAU E DO CHOCOLATE MILTON SANTOS	RECURSOS NATURAIS	TÉCNICO EM AGROECOLOGIA	PROEJA	NOTURNO	35
5	ARATACA	CENTRO ESTADUAL DE EDUCAÇÃO PROFISSIONAL DA FLORESTA DO CACAU E DO CHOCOLATE MILTON SANTOS	RECURSOS NATURAIS	TÉCNICO EM ZOOTECNIA	EPI	MATUTINO	35
5	ARATACA	CENTRO ESTADUAL DE EDUCAÇÃO PROFISSIONAL DA FLORESTA DO CACAU E DO CHOCOLATE MILTON SANTOS	RECURSOS NATURAIS	TÉCNICO EM ZOOTECNIA	PROSUB	NOTURNO	35
5	ARATACA	CENTRO ESTADUAL DE EDUCAÇÃO PROFISSIONAL DA FLORESTA DO CACAU E DO CHOCOLATE MILTON SANTOS	RECURSOS NATURAIS	TÉCNICO EM ZOOTECNIA	PROEJA	NOTURNO	35
5	ARATACA	CENTRO ESTADUAL DE EDUCAÇÃO PROFISSIONAL DA FLORESTA DO CACAU E DO CHOCOLATE MILTON SANTOS	PRODUÇÃO ALIMENTÍCIA	TÉCNICO EM AGROINDÚSTRIA	EPI	MATUTINO	35
5	ARATACA	CENTRO ESTADUAL DE EDUCAÇÃO PROFISSIONAL DA FLORESTA DO CACAU E DO CHOCOLATE MILTON SANTOS	PRODUÇÃO ALIMENTÍCIA	TÉCNICO EM AGROINDÚSTRIA	PROSUB	NOTURNO	35
5	ARATACA	CENTRO ESTADUAL DE EDUCAÇÃO PROFISSIONAL DA FLORESTA DO CACAU E DO CHOCOLATE MILTON SANTOS	PRODUÇÃO ALIMENTÍCIA	TÉCNICO EM AGROINDÚSTRIA	PROEJA	NOTURNO	35
5	ARATACA	CENTRO ESTADUAL DE EDUCAÇÃO PROFISSIONAL DA FLORESTA DO CACAU E DO CHOCOLATE MILTON SANTOS	AMBIENTE E SAÚDE	TÉCNICO EM MEIO AMBIENTE	PROSUB	NOTURNO	35
5	ARATACA	CENTRO ESTADUAL DE EDUCAÇÃO PROFISSIONAL DA FLORESTA DO CACAU E DO CHOCOLATE MILTON SANTOS	AMBIENTE E SAÚDE	TÉCNICO EM MEIO AMBIENTE	PROEJA	NOTURNO	35



5	ARATACA	CENTRO ESTADUAL DE EDUCAÇÃO PROFISSIONAL DA FLORESTA DO CACAU E DO CHOCOLATE MILTON SANTOS	RECURSOS NATURAIS	TÉCNICO EM AGROPECUÁRIA	PROSUB	INTEGRAL	35
5	ARATACA	CENTRO ESTADUAL DE EDUCAÇÃO PROFISSIONAL DA FLORESTA DO CACAU E DO CHOCOLATE MILTON SANTOS	RECURSOS NATURAIS	TÉCNICO EM AGROPECUÁRIA	PROEJA	INTEGRAL	35
5	AURELINO LEAL	COLÉGIO ESTADUAL PROFESSORA MARIA OLIMPIA	RECURSOS NATURAIS	TÉCNICO EM AGRICULTURA	PROEJA	NOTURNO	35
5	BUERAREMA	COLÉGIO ESTADUAL INDÍGENA TUPINAMBÁ SERRA DO PADEIRO	RECURSOS NATURAIS	TÉCNICO EM AGROECOLOGIA	EPI	MATUTINO	35
5	BUERAREMA	COLÉGIO ESTADUAL INDÍGENA TUPINAMBÁ SERRA DO PADEIRO	RECURSOS NATURAIS	TÉCNICO EM AGROECOLOGIA	PROEJA	NOTURNO	35
5	CAMACAN	COLÉGIO ESTADUAL POLIVALENTE DE CAMACAN	GESTÃO E NEGÓCIOS	TÉCNICO EM ADMINISTRAÇÃO	EPI	INTEGRAL	70
5	CANAVIEIRAS	COLÉGIO MODELO LUIS EDUARDO MAGALHÃES	INFORMAÇÃO E COMUNICAÇÃO	TÉCNICO EM INFORMÁTICA	PROEJA	NOTURNO	70
5	ILHÉUS	CENTRO ESTADUAL DE EDUCAÇÃO PROFISSIONAL DO CHOCOLATE NELSON SCHAUN	AMBIENTE E SAÚDE	TÉCNICO EM ANÁLISES CLÍNICAS	PROEJA	NOTURNO	70
5	ILHÉUS	CENTRO ESTADUAL DE EDUCAÇÃO PROFISSIONAL DO CHOCOLATE NELSON SCHAUN	CONTROLE E PROCESSOS INDUSTRIAIS	TÉCNICO EM ELETROMECÂNICA	PROEJA	NOTURNO	35
5	ILHÉUS	CENTRO ESTADUAL DE EDUCAÇÃO PROFISSIONAL DO CHOCOLATE NELSON SCHAUN	GESTÃO E NEGÓCIOS	TÉCNICO EM LOGÍSTICA	PROEJA	NOTURNO	70
5	ILHÉUS	CENTRO ESTADUAL DE EDUCAÇÃO PROFISSIONAL DO CHOCOLATE NELSON SCHAUN	AMBIENTE E SAÚDE	TÉCNICO EM ANÁLISES CLÍNICAS	EPI	MATUTINO	70
5	ILHÉUS	CENTRO ESTADUAL DE EDUCAÇÃO PROFISSIONAL DO CHOCOLATE NELSON SCHAUN	AMBIENTE E SAÚDE	TÉCNICO EM ANÁLISES CLÍNICAS	EPI	VESPERTINO	70
5	ILHÉUS	CENTRO ESTADUAL DE EDUCAÇÃO PROFISSIONAL DO CHOCOLATE NELSON SCHAUN	CONTROLE E PROCESSOS INDUSTRIAIS	TÉCNICO EM ELETROMECÂNICA	EPI	MATUTINO	35
5	ILHÉUS	CENTRO ESTADUAL DE EDUCAÇÃO PROFISSIONAL DO CHOCOLATE NELSON SCHAUN	CONTROLE E PROCESSOS INDUSTRIAIS	TÉCNICO EM ELETROMECÂNICA	EPI	VESPERTINO	35
5	ILHÉUS	CENTRO ESTADUAL DE EDUCAÇÃO PROFISSIONAL DO CHOCOLATE NELSON SCHAUN	GESTÃO E NEGÓCIOS	TÉCNICO EM LOGÍSTICA	EPI	MATUTINO	70
5	ILHÉUS	CENTRO ESTADUAL DE EDUCAÇÃO PROFISSIONAL DO CHOCOLATE NELSON SCHAUN	GESTÃO E NEGÓCIOS	TÉCNICO EM LOGÍSTICA	EPI	VESPERTINO	35
5	ILHÉUS	CENTRO ESTADUAL DE EDUCAÇÃO PROFISSIONAL DO CHOCOLATE NELSON SCHAUN	TURISMO, HOSPITALIDADE E LAZER	TÉCNICO EM GUIA DE TURISMO	EPI	VESPERTINO	35
5	ILHÉUS	CENTRO ESTADUAL DE EDUCAÇÃO PROFISSIONAL DO CHOCOLATE NELSON SCHAUN	TURISMO, HOSPITALIDADE E LAZER	TÉCNICO EM HOSPEDAGEM	EPI	MATUTINO	35
5	ILHÉUS	CENTRO ESTADUAL DE EDUCAÇÃO PROFISSIONAL DO CHOCOLATE NELSON SCHAUN	PRODUÇÃO CULTURAL E DESIGN	TÉCNICO EM TEATRO	EPI	VESPERTINO	35
5	ILHÉUS	CENTRO ESTADUAL DE EDUCAÇÃO PROFISSIONAL DO CHOCOLATE NELSON SCHAUN	PRODUÇÃO ALIMENTÍCIA	TÉCNICO EM AGROINDÚSTRIA	EPI	MATUTINO	35
5	ILHÉUS	CENTRO ESTADUAL DE EDUCAÇÃO PROFISSIONAL DO CHOCOLATE NELSON SCHAUN	PRODUÇÃO ALIMENTÍCIA	TÉCNICO EM AGROINDÚSTRIA	EPI	VESPERTINO	35
5	ILHÉUS	CENTRO ESTADUAL DE EDUCAÇÃO PROFISSIONAL EM GESTÃO E TECNOLOGIA DA INFORMAÇÃO ÁLVARO MELO VIEIRA	GESTÃO E NEGÓCIOS	TÉCNICO EM ADMINISTRAÇÃO	EPI	MATUTINO	35
5	ILHÉUS	CENTRO ESTADUAL DE EDUCAÇÃO PROFISSIONAL EM GESTÃO E TECNOLOGIA DA INFORMAÇÃO ÁLVARO MELO VIEIRA	INFORMAÇÃO E COMUNICAÇÃO	TÉCNICO EM INFORMÁTICA	EPI	MATUTINO	35
5	ILHÉUS	CENTRO ESTADUAL DE EDUCAÇÃO PROFISSIONAL EM GESTÃO E TECNOLOGIA DA INFORMAÇÃO ÁLVARO MELO VIEIRA	PRODUÇÃO INDUSTRIAL	TÉCNICO EM QUÍMICA	EPI	MATUTINO	35
5	ILHÉUS	CENTRO ESTADUAL DE EDUCAÇÃO PROFISSIONAL EM GESTÃO E TECNOLOGIA DA INFORMAÇÃO ÁLVARO MELO VIEIRA	GESTÃO E NEGÓCIOS	TÉCNICO EM ADMINISTRAÇÃO	EPI	VESPERTINO	35
5	ILHÉUS	CENTRO ESTADUAL DE EDUCAÇÃO PROFISSIONAL EM GESTÃO E TECNOLOGIA DA INFORMAÇÃO ÁLVARO MELO VIEIRA	INFORMAÇÃO E COMUNICAÇÃO	TÉCNICO EM INFORMÁTICA	EPI	VESPERTINO	35
5	ILHÉUS	CENTRO ESTADUAL DE EDUCAÇÃO PROFISSIONAL EM GESTÃO E TECNOLOGIA DA INFORMAÇÃO ÁLVARO MELO VIEIRA	PRODUÇÃO INDUSTRIAL	TÉCNICO EM QUÍMICA	EPI	VESPERTINO	35
5	ILHÉUS	CENTRO ESTADUAL DE EDUCAÇÃO PROFISSIONAL EM GESTÃO E TECNOLOGIA DA INFORMAÇÃO ÁLVARO MELO VIEIRA	GESTÃO E NEGÓCIOS	TÉCNICO EM ADMINISTRAÇÃO	PROEJA	NOTURNO	35
5	ILHÉUS	CENTRO ESTADUAL DE EDUCAÇÃO PROFISSIONAL EM GESTÃO E TECNOLOGIA DA INFORMAÇÃO ÁLVARO MELO VIEIRA	SEGURANÇA	TÉCNICO EM SEGURANÇA DO TRABALHO	PROEJA	NOTURNO	35
5	ILHÉUS	COLÉGIO ESTADUAL PROFESSOR FÁBIO ARARIPE GOULART	GESTÃO E NEGÓCIOS	TÉCNICO EM ADMINISTRAÇÃO	PROEJA	NOTURNO	35
5	ITABUNA	CENTRO ESTADUAL DE EDUCAÇÃO PROFISSIONAL EM BIOTECNOLOGIA E SAÚDE	PRODUÇÃO INDUSTRIAL	TÉCNICO EM BIOTECNOLOGIA	EPI	MATUTINO	35
5	ITABUNA	CENTRO ESTADUAL DE EDUCAÇÃO PROFISSIONAL EM BIOTECNOLOGIA E SAÚDE	PRODUÇÃO ALIMENTÍCIA	TÉCNICO EM ALIMENTOS	PROSUB	NOTURNO	35
5	ITABUNA	CENTRO ESTADUAL DE EDUCAÇÃO PROFISSIONAL EM BIOTECNOLOGIA E SAÚDE	AMBIENTE E SAÚDE	TÉCNICO EM MEIO AMBIENTE	EPI	MATUTINO	35
5	ITABUNA	CENTRO ESTADUAL DE EDUCAÇÃO PROFISSIONAL EM BIOTECNOLOGIA E SAÚDE	AMBIENTE E SAÚDE	TÉCNICO EM ANÁLISES CLÍNICAS	PROSUB	VESPERTINO	35
5	ITABUNA	CENTRO ESTADUAL DE EDUCAÇÃO PROFISSIONAL EM BIOTECNOLOGIA E SAÚDE	AMBIENTE E SAÚDE	TÉCNICO EM ANÁLISES CLÍNICAS	PROSUB	NOTURNO	35
5	ITABUNA	CENTRO ESTADUAL DE EDUCAÇÃO PROFISSIONAL EM BIOTECNOLOGIA E SAÚDE	AMBIENTE E SAÚDE	TÉCNICO EM GERÊNCIA EM SAÚDE	EPI	MATUTINO	35
5	ITABUNA	CENTRO ESTADUAL DE EDUCAÇÃO PROFISSIONAL EM BIOTECNOLOGIA E SAÚDE	AMBIENTE E SAÚDE	TÉCNICO EM NUTRIÇÃO E DIETÉTICA	EPI	MATUTINO	35
5	ITABUNA	CENTRO ESTADUAL DE EDUCAÇÃO PROFISSIONAL EM BIOTECNOLOGIA E SAÚDE	AMBIENTE E SAÚDE	TÉCNICO EM NUTRIÇÃO E DIETÉTICA	PROEJA	VESPERTINO	35
5	ITABUNA	CENTRO ESTADUAL DE EDUCAÇÃO PROFISSIONAL EM BIOTECNOLOGIA E SAÚDE	AMBIENTE E SAÚDE	TÉCNICO EM NUTRIÇÃO E DIETÉTICA	PROEJA	NOTURNO	35
5	ITABUNA	CENTRO ESTADUAL DE EDUCAÇÃO PROFISSIONAL EM BIOTECNOLOGIA E SAÚDE	AMBIENTE E SAÚDE	TÉCNICO EM SAÚDE BUCAL	EPI	MATUTINO	35
5	ITABUNA	CENTRO ESTADUAL DE EDUCAÇÃO PROFISSIONAL EM BIOTECNOLOGIA E SAÚDE	AMBIENTE E SAÚDE	TÉCNICO EM SAÚDE BUCAL	PROEJA	VESPERTINO	35
5	ITABUNA	CENTRO ESTADUAL DE EDUCAÇÃO PROFISSIONAL EM BIOTECNOLOGIA E SAÚDE	AMBIENTE E SAÚDE	TÉCNICO EM SAÚDE BUCAL	PROEJA	NOTURNO	70
5	ITABUNA	CENTRO ESTADUAL DE EDUCAÇÃO PROFISSIONAL EM BIOTECNOLOGIA E SAÚDE	TURISMO, HOSPITALIDADE E LAZER	TÉCNICO EM GASTRONOMIA	PROSUB	NOTURNO	35
5	ITABUNA	CENTRO ESTADUAL DE EDUCAÇÃO PROFISSIONAL EM BIOTECNOLOGIA E SAÚDE	SEGURANÇA	TÉCNICO EM SEGURANÇA DO TRABALHO	PROEJA	NOTURNO	35
5	ITABUNA	CENTRO ESTADUAL DE EDUCAÇÃO PROFISSIONAL EM BIOTECNOLOGIA E SAÚDE	SEGURANÇA	TÉCNICO EM SEGURANÇA DO TRABALHO	PROSUB	NOTURNO	35
5	ITABUNA	CENTRO TERRITORIAL DE EDUCAÇÃO PROFISSIONAL DO LITORAL SUL II	GESTÃO E NEGÓCIOS	TÉCNICO EM ADMINISTRAÇÃO	EPI	MATUTINO	35
5	ITABUNA	CENTRO TERRITORIAL DE EDUCAÇÃO PROFISSIONAL DO LITORAL SUL II	GESTÃO E NEGÓCIOS	TÉCNICO EM ADMINISTRAÇÃO	PROEJA	NOTURNO	35
5	ITABUNA	CENTRO TERRITORIAL DE EDUCAÇÃO PROFISSIONAL DO LITORAL SUL II	GESTÃO E NEGÓCIOS	TÉCNICO EM ADMINISTRAÇÃO	PROSUB	NOTURNO	35
5	ITABUNA	CENTRO TERRITORIAL DE EDUCAÇÃO PROFISSIONAL DO LITORAL SUL II	GESTÃO E NEGÓCIOS	TÉCNICO EM LOGÍSTICA	EPI	VESPERTINO	35
5	ITABUNA	COLÉGIO MODELO LUIS EDUARDO MAGALHÃES	PRODUÇÃO CULTURAL E DESIGN	TÉCNICO EM PRODUÇÃO DE ÁUDIO E VÍDEO	PROSUB	NOTURNO	35
5	ITABUNA	COLÉGIO MODELO LUIS EDUARDO MAGALHÃES	PRODUÇÃO CULTURAL E DESIGN	TÉCNICO EM DANÇA	PROSUB	NOTURNO	35
5	ITACARÉ	COLÉGIO ESTADUAL DE TABOQUINHAS	RECURSOS NATURAIS	TÉCNICO EM AGROECOLOGIA	PROEJA	NOTURNO	35
5	ITAJU DA COLÔNIA	COLÉGIO ESTADUAL CORDEIRO DE MIRANDA	RECURSOS NATURAIS	TÉCNICO EM AGROPECUÁRIA	EPI	MATUTINO	35
5	ITAJU DA COLÔNIA	COLÉGIO ESTADUAL CORDEIRO DE MIRANDA	RECURSOS NATURAIS	TÉCNICO EM AGROPECUÁRIA	EPI	VESPERTINO	35
5	ITAJUIPE	COLÉGIO POLIVALENTE DE ITAJUIPE	TURISMO, HOSPITALIDADE E LAZER	TÉCNICO EM HOSPEDAGEM	PROEJA	NOTURNO	70
5	JUSSARI	COLÉGIO ESTADUAL AMÉLIA AMADO	GESTÃO E NEGÓCIOS	TÉCNICO EM ADMINISTRAÇÃO	PROEJA	NOTURNO	35
5	JUSSARI	COLÉGIO ESTADUAL AMÉLIA AMADO	GESTÃO E NEGÓCIOS	TÉCNICO EM ADMINISTRAÇÃO	PROSUB	NOTURNO	35
5	MARAÚ	CENTRO TERRITORIAL DE EDUCAÇÃO PROFISSIONAL DO LITORAL SUL - COMUNIDADE QUILOMBOLA	TURISMO, HOSPITALIDADE E LAZER	TÉCNICO EM HOSPEDAGEM	EPI	MATUTINO	35
5	MARAÚ	CENTRO TERRITORIAL DE EDUCAÇÃO PROFISSIONAL DO LITORAL SUL - COMUNIDADE QUILOMBOLA	TURISMO, HOSPITALIDADE E LAZER	TÉCNICO EM HOSPEDAGEM	EPI	VESPERTINO	35
5	MARAÚ	CENTRO TERRITORIAL DE EDUCAÇÃO PROFISSIONAL DO LITORAL SUL - COMUNIDADE QUILOMBOLA	INFORMAÇÃO E COMUNICAÇÃO	TÉCNICO EM INFORMÁTICA	EPI	MATUTINO	35
5	MARAÚ	CENTRO TERRITORIAL DE EDUCAÇÃO PROFISSIONAL DO LITORAL SUL - COMUNIDADE QUILOMBOLA	PRODUÇÃO ALIMENTÍCIA	TÉCNICO EM AGROINDÚSTRIA	EPI	VESPERTINO	35
5	MARAÚ	CENTRO TERRITORIAL DE EDUCAÇÃO PROFISSIONAL DO LITORAL SUL - COMUNIDADE QUILOMBOLA	PRODUÇÃO ALIMENTÍCIA	TÉCNICO EM AGROINDÚSTRIA	EPI	MATUTINO	35
5	MARAÚ	CENTRO TERRITORIAL DE EDUCAÇÃO PROFISSIONAL DO LITORAL SUL - COMUNIDADE QUILOMBOLA	INFORMAÇÃO E COMUNICAÇÃO	TÉCNICO EM INFORMÁTICA	PROEJA	NOTURNO	35
5	MASCOTE	COLÉGIO ESTADUAL CAROLINA SEVERIANO RIBEIRO	GESTÃO E NEGÓCIOS	TÉCNICO EM ADMINISTRAÇÃO	PROEJA	NOTURNO	35
5	PAU BRASIL	COLÉGIO ESTADUAL DA ALDEIA INDÍGENA CARAMURU PARAGUAÇU	RECURSOS NATURAIS	TÉCNICO EM AGROECOLOGIA	EPI	INTEGRAL	35
5	SANTA LUZIA	COLÉGIO ESTADUAL JORGE AMADO	PRODUÇÃO ALIMENTÍCIA	TÉCNICO EM ALIMENTOS	EPI	MATUTINO	35
5	UBAITABA	COLÉGIO ESTADUAL OCTACÍLIO MANOEL GOMES	GESTÃO E NEGÓCIOS	TÉCNICO EM ADMINISTRAÇÃO	EPI	MATUTINO	35
6	ARATUIPE	COLÉGIO ESTADUAL PROFESSOR ROCHA PITA	GESTÃO E NEGÓCIOS	TÉCNICO EM ADMINISTRAÇÃO	EPI	MATUTINO	35



6	ARATUIPE	COLÉGIO ESTADUAL PROFESSOR ROCHA PITA	GESTÃO E NEGÓCIOS	TÉCNICO EM ADMINISTRAÇÃO	EPI	VESPERTINO	35
6	CAMAMU	COLÉGIO ESTADUAL LUIZ ROGÉRIO DE SOUZA	GESTÃO E NEGÓCIOS	TÉCNICO EM ADMINISTRAÇÃO	PROEJA	NOTURNO	35
6	GANDU	CENTRO TERRITORIAL DE EDUCAÇÃO PROFISSIONAL DO BAIXO SUL	GESTÃO E NEGÓCIOS	TÉCNICO EM ADMINISTRAÇÃO	EPI	MATUTINO	70
6	GANDU	CENTRO TERRITORIAL DE EDUCAÇÃO PROFISSIONAL DO BAIXO SUL	AMBIENTE E SAÚDE	TÉCNICO EM NUTRIÇÃO E DIETÉTICA	EPI	MATUTINO	70
6	GANDU	CENTRO TERRITORIAL DE EDUCAÇÃO PROFISSIONAL DO BAIXO SUL	AMBIENTE E SAÚDE	TÉCNICO EM ANÁLISES CLÍNICAS	EPI	VESPERTINO	35
6	GANDU	CENTRO TERRITORIAL DE EDUCAÇÃO PROFISSIONAL DO BAIXO SUL	GESTÃO E NEGÓCIOS	TÉCNICO EM ADMINISTRAÇÃO	EPI	VESPERTINO	35
6	GANDU	CENTRO TERRITORIAL DE EDUCAÇÃO PROFISSIONAL DO BAIXO SUL	AMBIENTE E SAÚDE	TÉCNICO EM ANÁLISES CLÍNICAS	PROSUB	VESPERTINO	35
6	GANDU	CENTRO TERRITORIAL DE EDUCAÇÃO PROFISSIONAL DO BAIXO SUL	GESTÃO E NEGÓCIOS	TÉCNICO EM ADMINISTRAÇÃO	PROEJA	NOTURNO	35
6	GANDU	CENTRO TERRITORIAL DE EDUCAÇÃO PROFISSIONAL DO BAIXO SUL	GESTÃO E NEGÓCIOS	TÉCNICO EM ADMINISTRAÇÃO	PROSUB	NOTURNO	70
6	GANDU	CENTRO TERRITORIAL DE EDUCAÇÃO PROFISSIONAL DO BAIXO SUL	AMBIENTE E SAÚDE	TÉCNICO EM NUTRIÇÃO E DIETÉTICA	PROSUB	NOTURNO	70
6	IBIRAPITANGA	COLÉGIO ESTADUAL PAULO CESAR DA NOVA ALMEIDA	RECURSOS NATURAIS	TÉCNICO EM AGROECOLOGIA	EPI	INTEGRAL	70
6	IGRAPIUNA	COLÉGIO ESTADUAL PROFESSOR NEILTON LIMA MOREIRA	TURISMO, HOSPITALIDADE E LAZER	TÉCNICO EM GUIA DE TURISMO	EPI	VESPERTINO	35
6	ITUBERÁ	ANEXO - COLÉGIO ESTADUAL IDELZITO ELOY DE ABREU - ASSENTAMENTO JOSINEI HIPÓLITO	RECURSOS NATURAIS	TÉCNICO EM AGROECOLOGIA	PROSUB	INTEGRAL	35
6	ITUBERÁ	ANEXO - COLÉGIO ESTADUAL IDELZITO ELOY DE ABREU - ASSENTAMENTO JOSINEI HIPÓLITO	RECURSOS NATURAIS	TÉCNICO EM AGROECOLOGIA	EPI	INTEGRAL	35
6	ITUBERÁ	COLÉGIO ESTADUAL IDELZITO ELOY DE ABREU	GESTÃO E NEGÓCIOS	TÉCNICO EM ADMINISTRAÇÃO	EPI	MATUTINO	35
6	JAGUARIPE	ANEXO - COLÉGIO ESTADUAL DOUTOR ARISTIDES MALTEZ	RECURSOS NATURAIS	TÉCNICO EM AGROECOLOGIA	EPI	INTEGRAL	35
6	JAGUARIPE	COLÉGIO ESTADUAL DOUTOR ARISTIDES MALTEZ	RECURSOS NATURAIS	TÉCNICO EM AGROECOLOGIA	EPI	INTEGRAL	35
6	JAGUARIPE	COLÉGIO ESTADUAL DOUTOR ARISTIDES MALTEZ	RECURSOS NATURAIS	TÉCNICO EM AGROECOLOGIA	PROSUB	NOTURNO	35
6	PIRAÍ DO NORTE	COLÉGIO ESTADUAL LUIS NAVARRO DE BRITO	RECURSOS NATURAIS	TÉCNICO EM AGROPECUÁRIA	EPI	VESPERTINO	35
6	PIRAÍ DO NORTE	COLÉGIO ESTADUAL LUIS NAVARRO DE BRITO	RECURSOS NATURAIS	TÉCNICO EM AGROPECUÁRIA	PROEJA	NOTURNO	35
6	TEOLÂNDIA	COLÉGIO ESTADUAL DEMOCRÁTICO LÍBIA TINOCO MELO	PRODUÇÃO ALIMENTÍCIA	TÉCNICO EM ALIMENTOS	EPI	MATUTINO	35
6	TEOLÂNDIA	COLÉGIO ESTADUAL DEMOCRÁTICO LÍBIA TINOCO MELO	PRODUÇÃO ALIMENTÍCIA	TÉCNICO EM ALIMENTOS	PROSUB	NOTURNO	35
6	VALENÇA	ANEXO CENTRO ESTADUAL DE EDUCAÇÃO PROFISSIONAL EM SAÚDE DO LESTE BAIANO	TURISMO, HOSPITALIDADE E LAZER	TÉCNICO EM GASTRONOMIA	PROEJA	NOTURNO	35
6	VALENÇA	ANEXO CENTRO ESTADUAL DE EDUCAÇÃO PROFISSIONAL EM SAÚDE DO LESTE BAIANO	AMBIENTE E SAÚDE	TÉCNICO EM MEIO AMBIENTE	EPI	VESPERTINO	35
6	VALENÇA	CENTRO ESTADUAL DE EDUCAÇÃO PROFISSIONAL EM SAÚDE DO LESTE BAIANO	SEGURANÇA	TÉCNICO EM SEGURANÇA DO TRABALHO	EPI	MATUTINO	70
6	VALENÇA	CENTRO ESTADUAL DE EDUCAÇÃO PROFISSIONAL EM SAÚDE DO LESTE BAIANO	GESTÃO E NEGÓCIOS	TÉCNICO EM SECRETARIADO	EPI	MATUTINO	70
6	VALENÇA	CENTRO ESTADUAL DE EDUCAÇÃO PROFISSIONAL EM SAÚDE DO LESTE BAIANO	GESTÃO E NEGÓCIOS	TÉCNICO EM ADMINISTRAÇÃO	EPI	MATUTINO	70
6	VALENÇA	CENTRO ESTADUAL DE EDUCAÇÃO PROFISSIONAL EM SAÚDE DO LESTE BAIANO	TURISMO, HOSPITALIDADE E LAZER	TÉCNICO EM GASTRONOMIA	EPI	MATUTINO	35
6	VALENÇA	CENTRO ESTADUAL DE EDUCAÇÃO PROFISSIONAL EM SAÚDE DO LESTE BAIANO	AMBIENTE E SAÚDE	TÉCNICO EM NUTRIÇÃO E DIETÉTICA	EPI	VESPERTINO	35
6	VALENÇA	CENTRO ESTADUAL DE EDUCAÇÃO PROFISSIONAL EM SAÚDE DO LESTE BAIANO	AMBIENTE E SAÚDE	TÉCNICO EM ANÁLISES CLÍNICAS	EPI	VESPERTINO	35
6	VALENÇA	CENTRO ESTADUAL DE EDUCAÇÃO PROFISSIONAL EM SAÚDE DO LESTE BAIANO	AMBIENTE E SAÚDE	TÉCNICO EM GERÊNCIA EM SAÚDE	EPI	VESPERTINO	35
6	VALENÇA	CENTRO ESTADUAL DE EDUCAÇÃO PROFISSIONAL EM SAÚDE DO LESTE BAIANO	AMBIENTE E SAÚDE	TÉCNICO EM MEIO AMBIENTE	EPI	VESPERTINO	35
6	VALENÇA	CENTRO ESTADUAL DE EDUCAÇÃO PROFISSIONAL EM SAÚDE DO LESTE BAIANO	AMBIENTE E SAÚDE	TÉCNICO EM MEIO AMBIENTE	PROEJA	VESPERTINO	35
6	VALENÇA	CENTRO ESTADUAL DE EDUCAÇÃO PROFISSIONAL EM SAÚDE DO LESTE BAIANO	GESTÃO E NEGÓCIOS	TÉCNICO EM ADMINISTRAÇÃO	PROSUB	VESPERTINO	35
6	VALENÇA	CENTRO ESTADUAL DE EDUCAÇÃO PROFISSIONAL EM SAÚDE DO LESTE BAIANO	AMBIENTE E SAÚDE	TÉCNICO EM NUTRIÇÃO E DIETÉTICA	PROSUB	VESPERTINO	35
6	VALENÇA	CENTRO ESTADUAL DE EDUCAÇÃO PROFISSIONAL EM SAÚDE DO LESTE BAIANO	TURISMO, HOSPITALIDADE E LAZER	TÉCNICO EM GASTRONOMIA	PROSUB	VESPERTINO	35
6	VALENÇA	CENTRO ESTADUAL DE EDUCAÇÃO PROFISSIONAL EM SAÚDE DO LESTE BAIANO	AMBIENTE E SAÚDE	TÉCNICO EM ANÁLISES CLÍNICAS	PROSUB	VESPERTINO	35
6	VALENÇA	CENTRO ESTADUAL DE EDUCAÇÃO PROFISSIONAL EM SAÚDE DO LESTE BAIANO	TURISMO, HOSPITALIDADE E LAZER	TÉCNICO EM GASTRONOMIA	PROSUB	NOTURNO	35
6	VALENÇA	CENTRO ESTADUAL DE EDUCAÇÃO PROFISSIONAL EM SAÚDE DO LESTE BAIANO	SEGURANÇA	TÉCNICO EM SEGURANÇA DO TRABALHO	PROSUB	NOTURNO	35
6	VALENÇA	CENTRO ESTADUAL DE EDUCAÇÃO PROFISSIONAL EM SAÚDE DO LESTE BAIANO	AMBIENTE E SAÚDE	TÉCNICO EM GERÊNCIA EM SAÚDE	PROSUB	NOTURNO	35
6	VALENÇA	CENTRO ESTADUAL DE EDUCAÇÃO PROFISSIONAL EM SAÚDE DO LESTE BAIANO	GESTÃO E NEGÓCIOS	TÉCNICO EM SECRETARIADO	PROSUB	NOTURNO	35
6	VALENÇA	CENTRO ESTADUAL DE EDUCAÇÃO PROFISSIONAL EM SAÚDE DO LESTE BAIANO	AMBIENTE E SAÚDE	TÉCNICO EM MEIO AMBIENTE	PROSUB	NOTURNO	35
6	VALENÇA	CENTRO ESTADUAL DE EDUCAÇÃO PROFISSIONAL EM SAÚDE DO LESTE BAIANO	SEGURANÇA	TÉCNICO EM SEGURANÇA DO TRABALHO	PROEJA	NOTURNO	70
6	VALENÇA	COLÉGIO ESTADUAL GENTIL PARAÍSO MARTINS	INFORMAÇÃO E COMUNICAÇÃO	TÉCNICO EM INFORMÁTICA	EPI	MATUTINO	35
6	VALENÇA	COLÉGIO ESTADUAL GENTIL PARAÍSO MARTINS	INFORMAÇÃO E COMUNICAÇÃO	TÉCNICO EM INFORMÁTICA	PROEJA	NOTURNO	35
6	W E N C E S L A U GUIMARÃES	COLÉGIO ESTADUAL NAIR LOPES JENKINS	RECURSOS NATURAIS	TÉCNICO EM AGRICULTURA	PROEJA	NOTURNO	35
7	ALCOBAÇA	COLÉGIO ESTADUAL ERALDO TINOCO	INFORMAÇÃO E COMUNICAÇÃO	TÉCNICO EM INFORMÁTICA	EPI	MATUTINO	35
7	CARAVELAS	COLÉGIO ESTADUAL POLIVALENTE DE CARAVELAS	GESTÃO E NEGÓCIOS	TÉCNICO EM ADMINISTRAÇÃO	EPI	INTEGRAL	70
7	ITAMARAJU	COMPLEXO INTEGRADO DE EDUCAÇÃO DE ITAMARAJU	GESTÃO E NEGÓCIOS	TÉCNICO EM ADMINISTRAÇÃO	EPI	VESPERTINO	35
7	ITAMARAJU	COMPLEXO INTEGRADO DE EDUCAÇÃO DE ITAMARAJU	INFORMAÇÃO E COMUNICAÇÃO	TÉCNICO EM MANUTENÇÃO E SUPORTE EM INFORMÁTICA	EPI	VESPERTINO	35
7	ITANHÉM	COLÉGIO POLIVALENTE DE ITANHÉM	PRODUÇÃO ALIMENTÍCIA	TÉCNICO EM AGROINDÚSTRIA	EPI	MATUTINO	35
7	MEDEIROS NETO	CENTRO TERRITORIAL DE EDUCAÇÃO PROFISSIONAL DE MEDEIROS NETO	GESTÃO E NEGÓCIOS	TÉCNICO EM ADMINISTRAÇÃO	EPI	MATUTINO	35
7	MEDEIROS NETO	CENTRO TERRITORIAL DE EDUCAÇÃO PROFISSIONAL DE MEDEIROS NETO	INFORMAÇÃO E COMUNICAÇÃO	TÉCNICO EM INFORMÁTICA	EPI	MATUTINO	35
7	MEDEIROS NETO	CENTRO TERRITORIAL DE EDUCAÇÃO PROFISSIONAL DE MEDEIROS NETO	RECURSOS NATURAIS	TÉCNICO EM AGROPECUÁRIA	EPI	MATUTINO	35
7	MEDEIROS NETO	CENTRO TERRITORIAL DE EDUCAÇÃO PROFISSIONAL DE MEDEIROS NETO	GESTÃO E NEGÓCIOS	TÉCNICO EM ADMINISTRAÇÃO	EPI	VESPERTINO	35
7	MEDEIROS NETO	CENTRO TERRITORIAL DE EDUCAÇÃO PROFISSIONAL DE MEDEIROS NETO	INFORMAÇÃO E COMUNICAÇÃO	TÉCNICO EM INFORMÁTICA	EPI	VESPERTINO	35
7	MEDEIROS NETO	CENTRO TERRITORIAL DE EDUCAÇÃO PROFISSIONAL DE MEDEIROS NETO	RECURSOS NATURAIS	TÉCNICO EM AGROPECUÁRIA	EPI	VESPERTINO	35
7	PRADO	COLÉGIO ESTADUAL DO CAMPO ANDERSON FRANÇA -- ASSENTAMENTO JACI ROCHA	RECURSOS NATURAIS	TÉCNICO EM AGROECOLOGIA	PROSUB	INTEGRAL	35
7	PRADO	COLÉGIO ESTADUAL DO CAMPO ANDERSON FRANÇA -- ASSENTAMENTO JACI ROCHA	INFORMAÇÃO E COMUNICAÇÃO	TÉCNICO EM INFORMÁTICA	PROSUB	NOTURNO	35
7	TEIXEIRA FREITAS	DE CENTRO TERRITORIAL DE EDUCAÇÃO PROFISSIONAL DO EXTREMO SUL	INFORMAÇÃO E COMUNICAÇÃO	TÉCNICO EM INFORMÁTICA	EPI	MATUTINO	70
7	TEIXEIRA FREITAS	DE CENTRO TERRITORIAL DE EDUCAÇÃO PROFISSIONAL DO EXTREMO SUL	INFORMAÇÃO E COMUNICAÇÃO	TÉCNICO EM INFORMÁTICA	EPI	VESPERTINO	35
7	TEIXEIRA FREITAS	DE CENTRO TERRITORIAL DE EDUCAÇÃO PROFISSIONAL DO EXTREMO SUL	INFORMAÇÃO E COMUNICAÇÃO	TÉCNICO EM INFORMÁTICA	PROSUB	NOTURNO	35
7	TEIXEIRA FREITAS	DE CENTRO TERRITORIAL DE EDUCAÇÃO PROFISSIONAL DO EXTREMO SUL	PRODUÇÃO INDUSTRIAL	TÉCNICO EM QUÍMICA	EPI	MATUTINO	35
7	TEIXEIRA FREITAS	DE CENTRO TERRITORIAL DE EDUCAÇÃO PROFISSIONAL DO EXTREMO SUL	PRODUÇÃO INDUSTRIAL	TÉCNICO EM QUÍMICA	EPI	VESPERTINO	35
7	TEIXEIRA FREITAS	DE CENTRO TERRITORIAL DE EDUCAÇÃO PROFISSIONAL DO EXTREMO SUL	PRODUÇÃO INDUSTRIAL	TÉCNICO EM QUÍMICA	PROSUB	NOTURNO	35
7	TEIXEIRA FREITAS	DE CENTRO TERRITORIAL DE EDUCAÇÃO PROFISSIONAL DO EXTREMO SUL	GESTÃO E NEGÓCIOS	TÉCNICO EM ADMINISTRAÇÃO	EPI	MATUTINO	105
7	TEIXEIRA FREITAS	DE CENTRO TERRITORIAL DE EDUCAÇÃO PROFISSIONAL DO EXTREMO SUL	GESTÃO E NEGÓCIOS	TÉCNICO EM ADMINISTRAÇÃO	EPI	VESPERTINO	35
7	TEIXEIRA FREITAS	DE CENTRO TERRITORIAL DE EDUCAÇÃO PROFISSIONAL DO EXTREMO SUL	GESTÃO E NEGÓCIOS	TÉCNICO EM ADMINISTRAÇÃO	PROSUB	NOTURNO	35
7	TEIXEIRA FREITAS	DE CENTRO TERRITORIAL DE EDUCAÇÃO PROFISSIONAL DO EXTREMO SUL	AMBIENTE E SAÚDE	TÉCNICO EM MEIO AMBIENTE	EPI	MATUTINO	35
7	TEIXEIRA FREITAS	DE CENTRO TERRITORIAL DE EDUCAÇÃO PROFISSIONAL DO EXTREMO SUL	AMBIENTE E SAÚDE	TÉCNICO EM MEIO AMBIENTE	EPI	VESPERTINO	35



7	TEIXEIRA FREITAS	DE CENTRO TERRITORIAL DE EDUCAÇÃO PROFISSIONAL DO EXTREMO SUL	AMBIENTE E SAÚDE	TÉCNICO EM ANÁLISES CLÍNICAS	PROSUB	NOTURNO	35
7	TEIXEIRA FREITAS	DE CENTRO TERRITORIAL DE EDUCAÇÃO PROFISSIONAL DO EXTREMO SUL	AMBIENTE E SAÚDE	TÉCNICO EM ANÁLISES CLÍNICAS	EPI	MATUTINO	35
7	TEIXEIRA FREITAS	DE CENTRO TERRITORIAL DE EDUCAÇÃO PROFISSIONAL DO EXTREMO SUL	AMBIENTE E SAÚDE	TÉCNICO EM ANÁLISES CLÍNICAS	EPI	VESPERTINO	35
8	FIRMINO ALVES	CENTRO EDUCACIONAL MONTEIRO LOBATO	GESTÃO E NEGÓCIOS	TÉCNICO EM ADMINISTRAÇÃO	PROEJA	NOTURNO	35
8	IGUAÍ	COLÉGIO ESTADUAL DUQUE DE CAXIAS	TURISMO, HOSPITALIDADE E LAZER	TÉCNICO EM GUIA DE TURISMO	PROEJA	NOTURNO	70
8	ITAMBÉ	COLÉGIO ESTADUAL POLIVALENTE DE ITAMBÉ	AMBIENTE E SAÚDE	TÉCNICO EM NUTRIÇÃO E DIETÉTICA	EPI	MATUTINO	35
8	ITAMBÉ	COLÉGIO ESTADUAL POLIVALENTE DE ITAMBÉ	AMBIENTE E SAÚDE	TÉCNICO EM NUTRIÇÃO E DIETÉTICA	PROSUB	NOTURNO	35
8	ITAMBÉ	COLÉGIO ESTADUAL POLIVALENTE DE ITAMBÉ	SEGURANÇA	TÉCNICO EM SEGURANÇA DO TRABALHO	PROSUB	NOTURNO	35
8	ITAMBÉ	COLÉGIO ESTADUAL POLIVALENTE DE ITAMBÉ	SEGURANÇA	TÉCNICO EM SEGURANÇA DO TRABALHO	PROEJA	NOTURNO	35
8	ITAPETINGA	COLÉGIO ESTADUAL ALFREDO DUTRA	AMBIENTE E SAÚDE	TÉCNICO EM NUTRIÇÃO E DIETÉTICA	PROEJA	NOTURNO	35
8	ITAPETINGA	COLÉGIO ESTADUAL ALFREDO DUTRA	AMBIENTE E SAÚDE	TÉCNICO EM ANÁLISES CLÍNICAS	PROEJA	NOTURNO	35
8	ITAPETINGA	COLÉGIO ESTADUAL ALFREDO DUTRA	INFORMAÇÃO E COMUNICAÇÃO	TÉCNICO EM INFORMÁTICA	PROEJA	NOTURNO	35
8	ITAPETINGA	COLÉGIO ESTADUAL ALFREDO DUTRA	INFORMAÇÃO E COMUNICAÇÃO	TÉCNICO EM INFORMÁTICA	EPI	INTEGRAL	35
8	ITAPETINGA	COLÉGIO POLIVALENTE DE ITAPETINGA	GESTÃO E NEGÓCIOS	TÉCNICO EM ADMINISTRAÇÃO	EPI	MATUTINO	70
8	ITAPETINGA	COLÉGIO POLIVALENTE DE ITAPETINGA	GESTÃO E NEGÓCIOS	TÉCNICO EM ADMINISTRAÇÃO	PROEJA	NOTURNO	35
8	ITAPETINGA	COLÉGIO POLIVALENTE DE ITAPETINGA	SEGURANÇA	TÉCNICO EM SEGURANÇA DO TRABALHO	PROEJA	NOTURNO	35
8	ITARANTIM	COLÉGIO ESTADUAL NAOMAR SOARES ALCÂNTARA	GESTÃO E NEGÓCIOS	TÉCNICO EM FINANÇAS	PROEJA	NOTURNO	35
8	ITORORÓ	CENTRO TERRITORIAL DE EDUCAÇÃO PROFISSIONAL DO MÉDIO SUDOESTE DA BAHIA	INFORMAÇÃO E COMUNICAÇÃO	TÉCNICO EM INFORMÁTICA	EPI	MATUTINO	35
8	ITORORÓ	CENTRO TERRITORIAL DE EDUCAÇÃO PROFISSIONAL DO MÉDIO SUDOESTE DA BAHIA	INFORMAÇÃO E COMUNICAÇÃO	TÉCNICO EM INFORMÁTICA	PROEJA	NOTURNO	35
8	ITORORÓ	CENTRO TERRITORIAL DE EDUCAÇÃO PROFISSIONAL DO MÉDIO SUDOESTE DA BAHIA	INFORMAÇÃO E COMUNICAÇÃO	TÉCNICO EM INFORMÁTICA	PROSUB	NOTURNO	35
8	ITORORÓ	CENTRO TERRITORIAL DE EDUCAÇÃO PROFISSIONAL DO MÉDIO SUDOESTE DA BAHIA	GESTÃO E NEGÓCIOS	TÉCNICO EM ADMINISTRAÇÃO	EPI	MATUTINO	35
8	ITORORÓ	CENTRO TERRITORIAL DE EDUCAÇÃO PROFISSIONAL DO MÉDIO SUDOESTE DA BAHIA	GESTÃO E NEGÓCIOS	TÉCNICO EM ADMINISTRAÇÃO	PROEJA	NOTURNO	35
8	ITORORÓ	CENTRO TERRITORIAL DE EDUCAÇÃO PROFISSIONAL DO MÉDIO SUDOESTE DA BAHIA	GESTÃO E NEGÓCIOS	TÉCNICO EM ADMINISTRAÇÃO	PROSUB	NOTURNO	35
8	ITORORÓ	CENTRO TERRITORIAL DE EDUCAÇÃO PROFISSIONAL DO MÉDIO SUDOESTE DA BAHIA	GESTÃO E NEGÓCIOS	TÉCNICO EM RECURSOS HUMANOS	EPI	VESPERTINO	35
8	ITORORÓ	CENTRO TERRITORIAL DE EDUCAÇÃO PROFISSIONAL DO MÉDIO SUDOESTE DA BAHIA	GESTÃO E NEGÓCIOS	TÉCNICO EM RECURSOS HUMANOS	PROEJA	NOTURNO	35
8	ITORORÓ	CENTRO TERRITORIAL DE EDUCAÇÃO PROFISSIONAL DO MÉDIO SUDOESTE DA BAHIA	GESTÃO E NEGÓCIOS	TÉCNICO EM RECURSOS HUMANOS	PROSUB	NOTURNO	35
8	ITORORÓ	CENTRO TERRITORIAL DE EDUCAÇÃO PROFISSIONAL DO MÉDIO SUDOESTE DA BAHIA	GESTÃO E NEGÓCIOS	TÉCNICO EM RECURSOS HUMANOS	EPI	MATUTINO	35
8	ITORORÓ	CENTRO TERRITORIAL DE EDUCAÇÃO PROFISSIONAL DO MÉDIO SUDOESTE DA BAHIA	GESTÃO E NEGÓCIOS	TÉCNICO EM SERVIÇOS JURÍDICOS	PROEJA	NOTURNO	35
8	ITORORÓ	CENTRO TERRITORIAL DE EDUCAÇÃO PROFISSIONAL DO MÉDIO SUDOESTE DA BAHIA	GESTÃO E NEGÓCIOS	TÉCNICO EM SERVIÇOS JURÍDICOS	PROSUB	NOTURNO	35
8	ITORORÓ	CENTRO TERRITORIAL DE EDUCAÇÃO PROFISSIONAL DO MÉDIO SUDOESTE DA BAHIA	AMBIENTE E SAÚDE	TÉCNICO EM ANÁLISES CLÍNICAS	EPI	MATUTINO	35
8	ITORORÓ	CENTRO TERRITORIAL DE EDUCAÇÃO PROFISSIONAL DO MÉDIO SUDOESTE DA BAHIA	AMBIENTE E SAÚDE	TÉCNICO EM ANÁLISES CLÍNICAS	PROSUB	VESPERTINO	35
8	ITORORÓ	CENTRO TERRITORIAL DE EDUCAÇÃO PROFISSIONAL DO MÉDIO SUDOESTE DA BAHIA	AMBIENTE E SAÚDE	TÉCNICO EM ANÁLISES CLÍNICAS	PROSUB	NOTURNO	35
8	ITORORÓ	CENTRO TERRITORIAL DE EDUCAÇÃO PROFISSIONAL DO MÉDIO SUDOESTE DA BAHIA	AMBIENTE E SAÚDE	TÉCNICO EM NUTRIÇÃO E DIETÉTICA	PROEJA	NOTURNO	35
8	ITORORÓ	CENTRO TERRITORIAL DE EDUCAÇÃO PROFISSIONAL DO MÉDIO SUDOESTE DA BAHIA	AMBIENTE E SAÚDE	TÉCNICO EM NUTRIÇÃO E DIETÉTICA	PROSUB	NOTURNO	35
8	ITORORÓ	CENTRO TERRITORIAL DE EDUCAÇÃO PROFISSIONAL DO MÉDIO SUDOESTE DA BAHIA	RECURSOS NATURAIS	TÉCNICO EM AGROECOLOGIA	EPI	VESPERTINO	35
8	ITORORÓ	CENTRO TERRITORIAL DE EDUCAÇÃO PROFISSIONAL DO MÉDIO SUDOESTE DA BAHIA	RECURSOS NATURAIS	TÉCNICO EM AGROECOLOGIA	PROEJA	NOTURNO	35
8	ITORORÓ	CENTRO TERRITORIAL DE EDUCAÇÃO PROFISSIONAL DO MÉDIO SUDOESTE DA BAHIA	RECURSOS NATURAIS	TÉCNICO EM AGROECOLOGIA	PROSUB	NOTURNO	35
8	ITORORÓ	CENTRO TERRITORIAL DE EDUCAÇÃO PROFISSIONAL DO MÉDIO SUDOESTE DA BAHIA	RECURSOS NATURAIS	TÉCNICO EM ZOOTECNIA	EPI	MATUTINO	35
8	ITORORÓ	CENTRO TERRITORIAL DE EDUCAÇÃO PROFISSIONAL DO MÉDIO SUDOESTE DA BAHIA	RECURSOS NATURAIS	TÉCNICO EM ZOOTECNIA	PROEJA	VESPERTINO	35
8	ITORORÓ	CENTRO TERRITORIAL DE EDUCAÇÃO PROFISSIONAL DO MÉDIO SUDOESTE DA BAHIA	RECURSOS NATURAIS	TÉCNICO EM ZOOTECNIA	PROSUB	NOTURNO	35
8	ITORORÓ	CENTRO TERRITORIAL DE EDUCAÇÃO PROFISSIONAL DO MÉDIO SUDOESTE DA BAHIA	AMBIENTE E SAÚDE	TÉCNICO EM MEIO AMBIENTE	EPI	VESPERTINO	35
8	ITORORÓ	CENTRO TERRITORIAL DE EDUCAÇÃO PROFISSIONAL DO MÉDIO SUDOESTE DA BAHIA	AMBIENTE E SAÚDE	TÉCNICO EM MEIO AMBIENTE	PROEJA	NOTURNO	35
8	ITORORÓ	CENTRO TERRITORIAL DE EDUCAÇÃO PROFISSIONAL DO MÉDIO SUDOESTE DA BAHIA	AMBIENTE E SAÚDE	TÉCNICO EM MEIO AMBIENTE	PROSUB	NOTURNO	35
8	ITORORÓ	CENTRO TERRITORIAL DE EDUCAÇÃO PROFISSIONAL DO MÉDIO SUDOESTE DA BAHIA	INFRAESTRUTURA	TÉCNICO EM EDIFICAÇÕES	EPI	MATUTINO	35
8	ITORORÓ	CENTRO TERRITORIAL DE EDUCAÇÃO PROFISSIONAL DO MÉDIO SUDOESTE DA BAHIA	INFRAESTRUTURA	TÉCNICO EM EDIFICAÇÕES	PROEJA	VESPERTINO	35
8	ITORORÓ	CENTRO TERRITORIAL DE EDUCAÇÃO PROFISSIONAL DO MÉDIO SUDOESTE DA BAHIA	PRODUÇÃO ALIMENTÍCIA	TÉCNICO EM AGROINDÚSTRIA	EPI	MATUTINO	35
8	ITORORÓ	CENTRO TERRITORIAL DE EDUCAÇÃO PROFISSIONAL DO MÉDIO SUDOESTE DA BAHIA	PRODUÇÃO ALIMENTÍCIA	TÉCNICO EM AGROINDÚSTRIA	PROEJA	NOTURNO	35
8	NOVA CANAÁ	ANEXO COLÉGIO ESTADUAL FLORESTAL	RECURSOS NATURAIS	TÉCNICO EM AGROECOLOGIA	PROSUB	NOTURNO	35
8	POTIRAGUÁ	COLÉGIO DEMOCRÁTICO ESTADUAL ANÍSIO TEIXEIRA	RECURSOS NATURAIS	TÉCNICO EM AGROECOLOGIA	PROSUB	NOTURNO	35
8	POTIRAGUÁ	COLÉGIO DEMOCRÁTICO ESTADUAL ANÍSIO TEIXEIRA	RECURSOS NATURAIS	TÉCNICO EM AGROECOLOGIA	PROEJA	NOTURNO	35
9	AMARGOSA	CENTRO TERRITORIAL DE EDUCAÇÃO PROFISSIONAL DO VALE DO JEQUIRIÇÁ	RECURSOS NATURAIS	TÉCNICO EM AGROPECUÁRIA	EPI	MATUTINO	35
9	AMARGOSA	CENTRO TERRITORIAL DE EDUCAÇÃO PROFISSIONAL DO VALE DO JEQUIRIÇÁ	RECURSOS NATURAIS	TÉCNICO EM AGROPECUÁRIA	PROEJA	VESPERTINO	35
9	AMARGOSA	CENTRO TERRITORIAL DE EDUCAÇÃO PROFISSIONAL DO VALE DO JEQUIRIÇÁ	RECURSOS NATURAIS	TÉCNICO EM AGROECOLOGIA	EPI	MATUTINO	35
9	AMARGOSA	CENTRO TERRITORIAL DE EDUCAÇÃO PROFISSIONAL DO VALE DO JEQUIRIÇÁ	AMBIENTE E SAÚDE	TÉCNICO EM NUTRIÇÃO E DIETÉTICA	EPI	MATUTINO	70
9	AMARGOSA	CENTRO TERRITORIAL DE EDUCAÇÃO PROFISSIONAL DO VALE DO JEQUIRIÇÁ	AMBIENTE E SAÚDE	TÉCNICO EM NUTRIÇÃO E DIETÉTICA	PROSUB	NOTURNO	35
9	AMARGOSA	CENTRO TERRITORIAL DE EDUCAÇÃO PROFISSIONAL DO VALE DO JEQUIRIÇÁ	AMBIENTE E SAÚDE	TÉCNICO EM NUTRIÇÃO E DIETÉTICA	PROEJA	NOTURNO	35
9	AMARGOSA	CENTRO TERRITORIAL DE EDUCAÇÃO PROFISSIONAL DO VALE DO JEQUIRIÇÁ	GESTÃO E NEGÓCIOS	TÉCNICO EM ADMINISTRAÇÃO	EPI	MATUTINO	35
9	AMARGOSA	CENTRO TERRITORIAL DE EDUCAÇÃO PROFISSIONAL DO VALE DO JEQUIRIÇÁ	GESTÃO E NEGÓCIOS	TÉCNICO EM ADMINISTRAÇÃO	PROSUB	NOTURNO	35
9	AMARGOSA	CENTRO TERRITORIAL DE EDUCAÇÃO PROFISSIONAL DO VALE DO JEQUIRIÇÁ	GESTÃO E NEGÓCIOS	TÉCNICO EM ADMINISTRAÇÃO	PROEJA	NOTURNO	35
9	AMARGOSA	CENTRO TERRITORIAL DE EDUCAÇÃO PROFISSIONAL DO VALE DO JEQUIRIÇÁ	GESTÃO E NEGÓCIOS	TÉCNICO EM RECURSOS HUMANOS	EPI	MATUTINO	35
9	AMARGOSA	CENTRO TERRITORIAL DE EDUCAÇÃO PROFISSIONAL DO VALE DO JEQUIRIÇÁ	GESTÃO E NEGÓCIOS	TÉCNICO EM RECURSOS HUMANOS	PROEJA	NOTURNO	35
9	AMARGOSA	CENTRO TERRITORIAL DE EDUCAÇÃO PROFISSIONAL DO VALE DO JEQUIRIÇÁ	INFRAESTRUTURA	TÉCNICO EM EDIFICAÇÕES	PROSUB	NOTURNO	35
9	BREJOES	COLÉGIO ESTADUAL ANA LÚCIA CASTELO BRANCO	RECURSOS NATURAIS	TÉCNICO EM AGRONEGÓCIO	EPI	MATUTINO	70
9	IRAJUBA	COLÉGIO ESTADUAL PROFESSOR ISAÍAS ALEIXO	GESTÃO E NEGÓCIOS	TÉCNICO EM ADMINISTRAÇÃO	EPI	MATUTINO	35
9	IRAJUBA	COLÉGIO ESTADUAL PROFESSOR ISAÍAS ALEIXO	GESTÃO E NEGÓCIOS	TÉCNICO EM ADMINISTRAÇÃO	EPI	VESPERTINO	35
9	ITAQUARA	COLÉGIO ESTADUAL JOÃO PESSOA	GESTÃO E NEGÓCIOS	TÉCNICO EM ADMINISTRAÇÃO	PROEJA	NOTURNO	35
9	ITAQUARA	COLÉGIO ESTADUAL JOÃO PESSOA	GESTÃO E NEGÓCIOS	TÉCNICO EM ADMINISTRAÇÃO	PROSUB	NOTURNO	35
9	ITIRIÇU	COLÉGIO ESTADUAL MARIA CÂNDIDA DE CASTILHO FONTOURA	GESTÃO E NEGÓCIOS	TÉCNICO EM ADMINISTRAÇÃO	PROEJA	NOTURNO	35
9	JAGUAQUARA	CENTRO ESTADUAL DE EDUCAÇÃO PROFISSIONAL EM ALIMENTOS E RECURSOS NATURAIS PIO XII	AMBIENTE E SAÚDE	TÉCNICO EM NUTRIÇÃO E DIETÉTICA	EPI	MATUTINO	35
9	JAGUAQUARA	CENTRO ESTADUAL DE EDUCAÇÃO PROFISSIONAL EM ALIMENTOS E RECURSOS NATURAIS PIO XII	AMBIENTE E SAÚDE	TÉCNICO EM NUTRIÇÃO E DIETÉTICA	EPI	VESPERTINO	35
9	JAGUAQUARA	CENTRO ESTADUAL DE EDUCAÇÃO PROFISSIONAL EM ALIMENTOS E RECURSOS NATURAIS PIO XII	AMBIENTE E SAÚDE	TÉCNICO EM NUTRIÇÃO E DIETÉTICA	PROSUB	NOTURNO	70
9	JAGUAQUARA	CENTRO ESTADUAL DE EDUCAÇÃO PROFISSIONAL EM ALIMENTOS E RECURSOS NATURAIS PIO XII	GESTÃO E NEGÓCIOS	TÉCNICO EM ADMINISTRAÇÃO	EPI	MATUTINO	70
9	JAGUAQUARA	CENTRO ESTADUAL DE EDUCAÇÃO PROFISSIONAL EM ALIMENTOS E RECURSOS NATURAIS PIO XII	GESTÃO E NEGÓCIOS	TÉCNICO EM ADMINISTRAÇÃO	PROEJA	NOTURNO	35
9	JAGUAQUARA	CENTRO ESTADUAL DE EDUCAÇÃO PROFISSIONAL EM ALIMENTOS E RECURSOS NATURAIS PIO XII	GESTÃO E NEGÓCIOS	TÉCNICO EM ADMINISTRAÇÃO	PROSUB	NOTURNO	70
9	JAGUAQUARA	CENTRO ESTADUAL DE EDUCAÇÃO PROFISSIONAL EM ALIMENTOS E RECURSOS NATURAIS PIO XII	PRODUÇÃO ALIMENTÍCIA	TÉCNICO EM ALIMENTOS	EPI	MATUTINO	35
9	JAGUAQUARA	CENTRO ESTADUAL DE EDUCAÇÃO PROFISSIONAL EM ALIMENTOS E RECURSOS NATURAIS PIO XII	PRODUÇÃO ALIMENTÍCIA	TÉCNICO EM ALIMENTOS	PROEJA	NOTURNO	35
9	JAGUAQUARA	CENTRO ESTADUAL DE EDUCAÇÃO PROFISSIONAL EM ALIMENTOS E RECURSOS NATURAIS PIO XII	RECURSOS NATURAIS	TÉCNICO EM AGRICULTURA	EPI	MATUTINO	35



9	JAGUAQUARA	CENTRO ESTADUAL DE EDUCAÇÃO PROFISSIONAL EM ALIMENTOS E RECURSOS NATURAIS	RECURSOS NATURAIS	TÉCNICO EM AGRICULTURA	PROEJA	NOTURNO	35
9	JAGUAQUARA	CENTRO ESTADUAL DE EDUCAÇÃO PROFISSIONAL EM ALIMENTOS E RECURSOS NATURAIS	RECURSOS NATURAIS	TÉCNICO EM AGRICULTURA	PROSUB	NOTURNO	35
9	LAJE	COLÉGIO ESTADUAL RUY JOSE DE ALMEIDA	RECURSOS NATURAIS	TÉCNICO EM AGROECOLOGIA	EPI	VESPERTINO	35
9	MARACÁS	COLÉGIO ESTADUAL EDILSON FREIRE	GESTÃO E NEGÓCIOS	TÉCNICO EM ADMINISTRAÇÃO	PROSUB	NOTURNO	35
9	MARACÁS	COLÉGIO ESTADUAL EDILSON FREIRE	GESTÃO E NEGÓCIOS	TÉCNICO EM LOGÍSTICA	EPI	VESPERTINO	35
9	MILAGRES	COLÉGIO ESTADUAL DE MILAGRES	GESTÃO E NEGÓCIOS	TÉCNICO EM ADMINISTRAÇÃO	EPI	MATUTINO	70
9	MILAGRES	COLÉGIO ESTADUAL DE MILAGRES	GESTÃO E NEGÓCIOS	TÉCNICO EM LOGÍSTICA	PROEJA	NOTURNO	35
9	MUTUIPE	COLÉGIO ESTADUAL PROFESSOR JOSÉ ALOÍSIO DIAS	GESTÃO E NEGÓCIOS	TÉCNICO EM ADMINISTRAÇÃO	PROEJA	NOTURNO	70
9	NOVA ITARANA	COLÉGIO ESTADUAL LUIZ VIANA FILHO	GESTÃO E NEGÓCIOS	TÉCNICO EM ADMINISTRAÇÃO	EPI	INTEGRAL	70
9	PLANALTINO	COLÉGIO ESTADUAL MANOEL JOSE DE ANDRADE	RECURSOS NATURAIS	TÉCNICO EM AGROPECUÁRIA	EPI	MATUTINO	35
9	PLANALTINO	COLÉGIO ESTADUAL MANOEL JOSE DE ANDRADE	RECURSOS NATURAIS	TÉCNICO EM AGROPECUÁRIA	EPI	VESPERTINO	35
9	SANTA INÊS	COLÉGIO ESTADUAL ANTÔNIO CARLOS MAGALHÃES	PRODUÇÃO ALIMENTÍCIA	TÉCNICO EM AGROINDÚSTRIA	EPI	MATUTINO	35
9	SÃO MIGUEL DAS MATAS	COLÉGIO ESTADUAL ALDEMIRO VILAS BOAS	RECURSOS NATURAIS	TÉCNICO EM AGRICULTURA	PROEJA	NOTURNO	35
9	UBAIRA	COLÉGIO ESTADUAL BALBINO MUNIZ BARRETO	INFRAESTRUTURA	TÉCNICO EM EDIFICAÇÕES	PROEJA	NOTURNO	35
10	CAMPO ALEGRE DE LOURDES	COLÉGIO ESTADUAL DOUTOR IVES ORLANDO LOPES DA SILVA	GESTÃO E NEGÓCIOS	TÉCNICO EM ADMINISTRAÇÃO	PROEJA	NOTURNO	35
10	CANUDOS	COLÉGIO ESTADUAL LUIS CABRAL	RECURSOS NATURAIS	TÉCNICO EM AGROECOLOGIA	EPI	MATUTINO	35
10	CASA NOVA	COLÉGIO ESTADUAL DE CASA NOVA	SEGURANÇA	TÉCNICO EM SEGURANÇA DO TRABALHO	PROEJA	NOTURNO	35
10	CURAÇA	CENTRO TERRITORIAL DE EDUCAÇÃO PROFISSIONAL JOSE AMÂNCIO FILHO	RECURSOS NATURAIS	TÉCNICO EM AGROPECUÁRIA	EPI	MATUTINO	35
10	CURAÇA	CENTRO TERRITORIAL DE EDUCAÇÃO PROFISSIONAL JOSE AMÂNCIO FILHO	RECURSOS NATURAIS	TÉCNICO EM AGROPECUÁRIA	EPI	VESPERTINO	35
10	CURAÇA	CENTRO TERRITORIAL DE EDUCAÇÃO PROFISSIONAL JOSE AMÂNCIO FILHO	RECURSOS NATURAIS	TÉCNICO EM AGROECOLOGIA	EPI	VESPERTINO	35
10	CURAÇA	CENTRO TERRITORIAL DE EDUCAÇÃO PROFISSIONAL JOSE AMÂNCIO FILHO	INFORMAÇÃO E COMUNICAÇÃO	TÉCNICO EM INFORMÁTICA	EPI	VESPERTINO	35
10	CURAÇA	CENTRO TERRITORIAL DE EDUCAÇÃO PROFISSIONAL JOSE AMÂNCIO FILHO	RECURSOS NATURAIS	TÉCNICO EM AGROPECUÁRIA	PROEJA	NOTURNO	35
10	CURAÇA	CENTRO TERRITORIAL DE EDUCAÇÃO PROFISSIONAL JOSE AMÂNCIO FILHO	INFORMAÇÃO E COMUNICAÇÃO	TÉCNICO EM INFORMÁTICA	PROSUB	NOTURNO	35
10	CURAÇA	CENTRO TERRITORIAL DE EDUCAÇÃO PROFISSIONAL JOSE AMÂNCIO FILHO	RECURSOS NATURAIS	TÉCNICO EM AGRICULTURA	PROEJA	NOTURNO	35
10	JUAZEIRO	CENTRO ESTADUAL DE EDUCAÇÃO PROFISSIONAL EM GESTÃO E NEGÓCIOS DO NORTE BAIANO	GESTÃO E NEGÓCIOS	TÉCNICO EM ADMINISTRAÇÃO	EPI	MATUTINO	35
10	JUAZEIRO	CENTRO ESTADUAL DE EDUCAÇÃO PROFISSIONAL EM GESTÃO E NEGÓCIOS DO NORTE BAIANO	GESTÃO E NEGÓCIOS	TÉCNICO EM RECURSOS HUMANOS	EPI	MATUTINO	35
10	JUAZEIRO	CENTRO ESTADUAL DE EDUCAÇÃO PROFISSIONAL EM GESTÃO E NEGÓCIOS DO NORTE BAIANO	GESTÃO E NEGÓCIOS	TÉCNICO EM SERVIÇOS JURÍDICOS	EPI	MATUTINO	35
10	JUAZEIRO	CENTRO ESTADUAL DE EDUCAÇÃO PROFISSIONAL EM GESTÃO E NEGÓCIOS DO NORTE BAIANO	GESTÃO E NEGÓCIOS	TÉCNICO EM LOGÍSTICA	EPI	VESPERTINO	35
10	JUAZEIRO	CENTRO ESTADUAL DE EDUCAÇÃO PROFISSIONAL EM GESTÃO E NEGÓCIOS DO NORTE BAIANO	GESTÃO E NEGÓCIOS	TÉCNICO EM ADMINISTRAÇÃO	EPI	VESPERTINO	35
10	JUAZEIRO	CENTRO ESTADUAL DE EDUCAÇÃO PROFISSIONAL EM GESTÃO E NEGÓCIOS DO NORTE BAIANO	GESTÃO E NEGÓCIOS	TÉCNICO EM RECURSOS HUMANOS	EPI	VESPERTINO	35
10	JUAZEIRO	CENTRO ESTADUAL DE EDUCAÇÃO PROFISSIONAL EM GESTÃO E NEGÓCIOS DO NORTE BAIANO	GESTÃO E NEGÓCIOS	TÉCNICO EM SERVIÇOS JURÍDICOS	EPI	VESPERTINO	35
10	JUAZEIRO	CENTRO ESTADUAL DE EDUCAÇÃO PROFISSIONAL EM GESTÃO E NEGÓCIOS DO NORTE BAIANO	GESTÃO E NEGÓCIOS	TÉCNICO EM SECRETARIADO	EPI	VESPERTINO	35
10	JUAZEIRO	CENTRO ESTADUAL DE EDUCAÇÃO PROFISSIONAL EM GESTÃO E NEGÓCIOS DO NORTE BAIANO	GESTÃO E NEGÓCIOS	TÉCNICO EM ADMINISTRAÇÃO	PROEJA	NOTURNO	35
10	JUAZEIRO	CENTRO ESTADUAL DE EDUCAÇÃO PROFISSIONAL EM GESTÃO E NEGÓCIOS DO NORTE BAIANO	GESTÃO E NEGÓCIOS	TÉCNICO EM SERVIÇOS JURÍDICOS	PROEJA	NOTURNO	35
10	JUAZEIRO	CENTRO ESTADUAL DE EDUCAÇÃO PROFISSIONAL EM GESTÃO E NEGÓCIOS DO NORTE BAIANO	GESTÃO E NEGÓCIOS	TÉCNICO EM ADMINISTRAÇÃO	PROSUB	NOTURNO	35
10	JUAZEIRO	CENTRO ESTADUAL DE EDUCAÇÃO PROFISSIONAL EM GESTÃO E NEGÓCIOS DO NORTE BAIANO	GESTÃO E NEGÓCIOS	TÉCNICO EM RECURSOS HUMANOS	PROSUB	NOTURNO	35
10	JUAZEIRO	CENTRO ESTADUAL DE EDUCAÇÃO PROFISSIONAL EM GESTÃO E NEGÓCIOS DO NORTE BAIANO	GESTÃO E NEGÓCIOS	TÉCNICO EM SERVIÇOS JURÍDICOS	PROSUB	NOTURNO	35
10	JUAZEIRO	CENTRO TERRITORIAL DE EDUCAÇÃO PROFISSIONAL DO SERTÃO DO SÃO FRANCISCO	RECURSOS NATURAIS	TÉCNICO EM AGROPECUÁRIA	EPI	MATUTINO	35
10	JUAZEIRO	CENTRO TERRITORIAL DE EDUCAÇÃO PROFISSIONAL DO SERTÃO DO SÃO FRANCISCO	RECURSOS NATURAIS	TÉCNICO EM AGROPECUÁRIA	EPI	VESPERTINO	70
10	JUAZEIRO	CENTRO TERRITORIAL DE EDUCAÇÃO PROFISSIONAL DO SERTÃO DO SÃO FRANCISCO	RECURSOS NATURAIS	TÉCNICO EM AGROPECUÁRIA	PROSUB	NOTURNO	35
10	JUAZEIRO	CENTRO TERRITORIAL DE EDUCAÇÃO PROFISSIONAL DO SERTÃO DO SÃO FRANCISCO	RECURSOS NATURAIS	TÉCNICO EM AGROPECUÁRIA	PROEJA	NOTURNO	35
10	JUAZEIRO	CENTRO TERRITORIAL DE EDUCAÇÃO PROFISSIONAL DO SERTÃO DO SÃO FRANCISCO	RECURSOS NATURAIS	TÉCNICO EM AGROECOLOGIA	PROSUB	NOTURNO	35
10	JUAZEIRO	CENTRO TERRITORIAL DE EDUCAÇÃO PROFISSIONAL DO SERTÃO DO SÃO FRANCISCO	INFRAESTRUTURA	TÉCNICO EM EDIFICAÇÕES	EPI	MATUTINO	35
10	JUAZEIRO	CENTRO TERRITORIAL DE EDUCAÇÃO PROFISSIONAL DO SERTÃO DO SÃO FRANCISCO	INFRAESTRUTURA	TÉCNICO EM EDIFICAÇÕES	EPI	VESPERTINO	35
10	JUAZEIRO	CENTRO TERRITORIAL DE EDUCAÇÃO PROFISSIONAL DO SERTÃO DO SÃO FRANCISCO	INFORMAÇÃO E COMUNICAÇÃO	TÉCNICO EM INFORMÁTICA	EPI	MATUTINO	35
10	JUAZEIRO	CENTRO TERRITORIAL DE EDUCAÇÃO PROFISSIONAL DO SERTÃO DO SÃO FRANCISCO	INFORMAÇÃO E COMUNICAÇÃO	TÉCNICO EM INFORMÁTICA	EPI	VESPERTINO	70
10	JUAZEIRO	CENTRO TERRITORIAL DE EDUCAÇÃO PROFISSIONAL DO SERTÃO DO SÃO FRANCISCO	INFORMAÇÃO E COMUNICAÇÃO	TÉCNICO EM INFORMÁTICA	PROSUB	NOTURNO	35
10	JUAZEIRO	CENTRO TERRITORIAL DE EDUCAÇÃO PROFISSIONAL DO SERTÃO DO SÃO FRANCISCO	AMBIENTE E SAÚDE	TÉCNICO EM MEIO AMBIENTE	PROSUB	NOTURNO	35
10	JUAZEIRO	CENTRO TERRITORIAL DE EDUCAÇÃO PROFISSIONAL DO SERTÃO DO SÃO FRANCISCO	AMBIENTE E SAÚDE	TÉCNICO EM NUTRIÇÃO E DIETÉTICA	EPI	MATUTINO	35
10	JUAZEIRO	CENTRO TERRITORIAL DE EDUCAÇÃO PROFISSIONAL DO SERTÃO DO SÃO FRANCISCO	AMBIENTE E SAÚDE	TÉCNICO EM NUTRIÇÃO E DIETÉTICA	EPI	VESPERTINO	35
10	JUAZEIRO	CENTRO TERRITORIAL DE EDUCAÇÃO PROFISSIONAL DO SERTÃO DO SÃO FRANCISCO	AMBIENTE E SAÚDE	TÉCNICO EM NUTRIÇÃO E DIETÉTICA	PROSUB	NOTURNO	35
10	JUAZEIRO	CENTRO TERRITORIAL DE EDUCAÇÃO PROFISSIONAL DO SERTÃO DO SÃO FRANCISCO	SEGURANÇA	TÉCNICO EM SEGURANÇA DO TRABALHO	EPI	MATUTINO	35
10	JUAZEIRO	CENTRO TERRITORIAL DE EDUCAÇÃO PROFISSIONAL DO SERTÃO DO SÃO FRANCISCO	SEGURANÇA	TÉCNICO EM SEGURANÇA DO TRABALHO	EPI	VESPERTINO	70
10	JUAZEIRO	CENTRO TERRITORIAL DE EDUCAÇÃO PROFISSIONAL DO SERTÃO DO SÃO FRANCISCO	SEGURANÇA	TÉCNICO EM SEGURANÇA DO TRABALHO	PROSUB	NOTURNO	35
10	JUAZEIRO	COLÉGIO MODELO LUIS EDUARDO MAGALHÃES	PRODUÇÃO CULTURAL E DESIGN	TÉCNICO EM PRODUÇÃO DE ÁUDIO E VÍDEO	PROSUB	NOTURNO	35
10	JUAZEIRO	COLÉGIO MODELO LUIS EDUARDO MAGALHÃES	PRODUÇÃO CULTURAL E DESIGN	TÉCNICO EM INSTRUMENTO MUSICAL	PROSUB	NOTURNO	35
10	JUAZEIRO	COLÉGIO MODELO LUIS EDUARDO MAGALHÃES	PRODUÇÃO CULTURAL E DESIGN	TÉCNICO EM INSTRUMENTO MUSICAL	PROEJA	NOTURNO	35
10	JUAZEIRO	COLÉGIO MODELO LUIS EDUARDO MAGALHÃES	PRODUÇÃO CULTURAL E DESIGN	TÉCNICO EM TEATRO	PROSUB	NOTURNO	35
10	REMANSO	COLÉGIO ESTADUAL REITOR EDGARD SANTOS	INFORMAÇÃO E COMUNICAÇÃO	TÉCNICO EM INFORMÁTICA	EPI	MATUTINO	70
10	REMANSO	COLÉGIO ESTADUAL REITOR EDGARD SANTOS	INFORMAÇÃO E COMUNICAÇÃO	TÉCNICO EM INFORMÁTICA	EPI	VESPERTINO	35
10	SENTO SÉ	COLÉGIO ESTADUAL SETE DE SETEMBRO	RECURSOS NATURAIS	TÉCNICO EM AGROPECUÁRIA	EPI	MATUTINO	70
10	SENTO SÉ	COLÉGIO ESTADUAL SETE DE SETEMBRO	RECURSOS NATURAIS	TÉCNICO EM AGROPECUÁRIA	EPI	VESPERTINO	70
10	SENTO SÉ	COLÉGIO ESTADUAL SETE DE SETEMBRO	GESTÃO E NEGÓCIOS	TÉCNICO EM ADMINISTRAÇÃO	EPI	MATUTINO	70
10	SENTO SÉ	COLÉGIO ESTADUAL SETE DE SETEMBRO	GESTÃO E NEGÓCIOS	TÉCNICO EM ADMINISTRAÇÃO	EPI	VESPERTINO	70
10	SENTO SÉ	COLÉGIO ESTADUAL SETE DE SETEMBRO	GESTÃO E NEGÓCIOS	TÉCNICO EM ADMINISTRAÇÃO	PROEJA	NOTURNO	70
10	SENTO SÉ	COLÉGIO ESTADUAL SETE DE SETEMBRO	GESTÃO E NEGÓCIOS	TÉCNICO EM ADMINISTRAÇÃO	PROSUB	NOTURNO	35
10	SOBRADINHO	ANEXO - COLÉGIO ESTADUAL VILA SÃO JOAQUIM - ASSENT. VALE DA CONQUISTA	RECURSOS NATURAIS	TÉCNICO EM AGROECOLOGIA	PROEJA	NOTURNO	35



10	SOBRADINHO	ANEXO - COLÉGIO ESTADUAL VILA SÃO JOAQUIM - ASSENT. VALE DA CONQUISTA	RECURSOS NATURAIS	TÉCNICO EM AGROPECUÁRIA	PROEJA	NOTURNO	35
10	UAUA	CENTRO TERRITORIAL DE EDUCAÇÃO PROFISSIONAL DO SERTAO DO SÃO FRANCISCO II ANTONIO CONSELHEIRO	INFORMAÇÃO E COMUNICAÇÃO	TÉCNICO EM INFORMÁTICA	EPI	MATUTINO	35
10	UAUA	CENTRO TERRITORIAL DE EDUCAÇÃO PROFISSIONAL DO SERTAO DO SÃO FRANCISCO II ANTONIO CONSELHEIRO	GESTÃO E NEGÓCIOS	TÉCNICO EM ADMINISTRAÇÃO	EPI	MATUTINO	35
10	UAUA	CENTRO TERRITORIAL DE EDUCAÇÃO PROFISSIONAL DO SERTAO DO SÃO FRANCISCO II ANTONIO CONSELHEIRO	RECURSOS NATURAIS	TÉCNICO EM AGROECOLOGIA	EPI	MATUTINO	35
10	UAUA	CENTRO TERRITORIAL DE EDUCAÇÃO PROFISSIONAL DO SERTAO DO SÃO FRANCISCO II ANTONIO CONSELHEIRO	INFORMAÇÃO E COMUNICAÇÃO	TÉCNICO EM INFORMÁTICA	EPI	VESPERTINO	35
10	UAUA	CENTRO TERRITORIAL DE EDUCAÇÃO PROFISSIONAL DO SERTAO DO SÃO FRANCISCO II ANTONIO CONSELHEIRO	AMBIENTE E SAÚDE	TÉCNICO EM NUTRIÇÃO E DIETÉTICA	EPI	VESPERTINO	35
10	UAUA	CENTRO TERRITORIAL DE EDUCAÇÃO PROFISSIONAL DO SERTAO DO SÃO FRANCISCO II ANTONIO CONSELHEIRO	RECURSOS NATURAIS	TÉCNICO EM AGROECOLOGIA	PROSUB	NOTURNO	35
10	UAUA	CENTRO TERRITORIAL DE EDUCAÇÃO PROFISSIONAL DO SERTAO DO SÃO FRANCISCO II ANTONIO CONSELHEIRO	INFORMAÇÃO E COMUNICAÇÃO	TÉCNICO EM INFORMÁTICA	PROSUB	NOTURNO	35
10	UAUA	CENTRO TERRITORIAL DE EDUCAÇÃO PROFISSIONAL DO SERTAO DO SÃO FRANCISCO II ANTONIO CONSELHEIRO	GESTÃO E NEGÓCIOS	TÉCNICO EM ADMINISTRAÇÃO	PROEJA	NOTURNO	35
11	BARREIRAS	CENTRO TERRITORIAL DE EDUCAÇÃO PROFISSIONAL DA BACIA DO RIO GRANDE	GESTÃO E NEGÓCIOS	TÉCNICO EM ADMINISTRAÇÃO	EPI	MATUTINO	35
11	BARREIRAS	CENTRO TERRITORIAL DE EDUCAÇÃO PROFISSIONAL DA BACIA DO RIO GRANDE	INFORMAÇÃO E COMUNICAÇÃO	TÉCNICO EM INFORMÁTICA	EPI	MATUTINO	35
11	BARREIRAS	CENTRO TERRITORIAL DE EDUCAÇÃO PROFISSIONAL DA BACIA DO RIO GRANDE	RECURSOS NATURAIS	TÉCNICO EM AGROPECUÁRIA	EPI	MATUTINO	70
11	BARREIRAS	CENTRO TERRITORIAL DE EDUCAÇÃO PROFISSIONAL DA BACIA DO RIO GRANDE	GESTÃO E NEGÓCIOS	TÉCNICO EM ADMINISTRAÇÃO	EPI	VESPERTINO	70
11	BARREIRAS	CENTRO TERRITORIAL DE EDUCAÇÃO PROFISSIONAL DA BACIA DO RIO GRANDE	INFORMAÇÃO E COMUNICAÇÃO	TÉCNICO EM INFORMÁTICA	EPI	VESPERTINO	35
11	BARREIRAS	CENTRO TERRITORIAL DE EDUCAÇÃO PROFISSIONAL DA BACIA DO RIO GRANDE	RECURSOS NATURAIS	TÉCNICO EM AGROPECUÁRIA	EPI	VESPERTINO	35
11	BARREIRAS	CENTRO TERRITORIAL DE EDUCAÇÃO PROFISSIONAL DA BACIA DO RIO GRANDE	GESTÃO E NEGÓCIOS	TÉCNICO EM ADMINISTRAÇÃO	PROSUB	NOTURNO	70
11	BARREIRAS	CENTRO TERRITORIAL DE EDUCAÇÃO PROFISSIONAL DA BACIA DO RIO GRANDE	INFORMAÇÃO E COMUNICAÇÃO	TÉCNICO EM INFORMÁTICA	PROSUB	NOTURNO	35
11	BARREIRAS	CENTRO TERRITORIAL DE EDUCAÇÃO PROFISSIONAL DA BACIA DO RIO GRANDE	RECURSOS NATURAIS	TÉCNICO EM AGRONEGÓCIO	PROSUB	NOTURNO	35
11	BARREIRAS	CENTRO TERRITORIAL DE EDUCAÇÃO PROFISSIONAL DA BACIA DO RIO GRANDE	RECURSOS NATURAIS	TÉCNICO EM AGROPECUÁRIA	PROSUB	NOTURNO	35
11	BURITIRAMA	COLÉGIO ESTADUAL ANTONIO RODRIGUES VIANA	RECURSOS NATURAIS	TÉCNICO EM AGROPECUÁRIA	PROEJA	NOTURNO	35
11	BURITIRAMA	COLÉGIO ESTADUAL ANTONIO RODRIGUES VIANA	RECURSOS NATURAIS	TÉCNICO EM AGROPECUÁRIA	PROSUB	VESPERTINO	35
11	CATOLÂNDIA	COLÉGIO ESTADUAL NOSSA SENHORA DA PENHA	RECURSOS NATURAIS	TÉCNICO EM AGRICULTURA	PROEJA	VESPERTINO	35
11	FORMOSA DO RIO PRETO	CENTRO TERRITORIAL DE EDUCAÇÃO PROFISSIONAL VALE DO RIO PRETO	RECURSOS NATURAIS	TÉCNICO EM AGROPECUÁRIA	EPI	MATUTINO	105
11	FORMOSA DO RIO PRETO	CENTRO TERRITORIAL DE EDUCAÇÃO PROFISSIONAL VALE DO RIO PRETO	RECURSOS NATURAIS	TÉCNICO EM AGROPECUÁRIA	EPI	VESPERTINO	105
11	FORMOSA DO RIO PRETO	CENTRO TERRITORIAL DE EDUCAÇÃO PROFISSIONAL VALE DO RIO PRETO	RECURSOS NATURAIS	TÉCNICO EM AGROPECUÁRIA	PROSUB	VESPERTINO	35
11	FORMOSA DO RIO PRETO	CENTRO TERRITORIAL DE EDUCAÇÃO PROFISSIONAL VALE DO RIO PRETO	RECURSOS NATURAIS	TÉCNICO EM AGRONEGÓCIO	PROEJA	NOTURNO	35
11	FORMOSA DO RIO PRETO	CENTRO TERRITORIAL DE EDUCAÇÃO PROFISSIONAL VALE DO RIO PRETO	RECURSOS NATURAIS	TÉCNICO EM AGRONEGÓCIO	PROSUB	NOTURNO	70
11	LUIS EDUARDO MAGALHÃES	COLÉGIO ESTADUAL MARIA OTÍLIA LUTZ	RECURSOS NATURAIS	TÉCNICO EM AGRICULTURA	EPI	MATUTINO	35
11	SANTA RITA DE CÁSSIA	CENTRO TERRITORIAL DE EDUCAÇÃO PROFISSIONAL CONSELHEIRO SANTA RITA DO RIO	RECURSOS NATURAIS	TÉCNICO EM AGROPECUÁRIA	EPI	MATUTINO	35
11	SANTA RITA DE CÁSSIA	CENTRO TERRITORIAL DE EDUCAÇÃO PROFISSIONAL CONSELHEIRO SANTA RITA DO RIO	RECURSOS NATURAIS	TÉCNICO EM AGROPECUÁRIA	EPI	VESPERTINO	35
11	SANTA RITA DE CÁSSIA	CENTRO TERRITORIAL DE EDUCAÇÃO PROFISSIONAL CONSELHEIRO SANTA RITA DO RIO	GESTÃO E NEGÓCIOS	TÉCNICO EM ADMINISTRAÇÃO	EPI	VESPERTINO	35
11	SANTA RITA DE CÁSSIA	CENTRO TERRITORIAL DE EDUCAÇÃO PROFISSIONAL CONSELHEIRO SANTA RITA DO RIO	AMBIENTE E SAÚDE	TÉCNICO EM NUTRIÇÃO E DIETÉTICA	EPI	MATUTINO	35
11	SANTA RITA DE CÁSSIA	CENTRO TERRITORIAL DE EDUCAÇÃO PROFISSIONAL CONSELHEIRO SANTA RITA DO RIO	GESTÃO E NEGÓCIOS	TÉCNICO EM ADMINISTRAÇÃO	PROSUB	NOTURNO	35
11	SANTA RITA DE CÁSSIA	CENTRO TERRITORIAL DE EDUCAÇÃO PROFISSIONAL CONSELHEIRO SANTA RITA DO RIO	GESTÃO E NEGÓCIOS	TÉCNICO EM RECURSOS HUMANOS	PROSUB	NOTURNO	35
11	SÃO DESIDÉRIO	COLÉGIO ESTADUAL DO CAMPO MIGUEL MOREIRA DE CARVALHO	RECURSOS NATURAIS	TÉCNICO EM AGRONEGÓCIO	EPI	VESPERTINO	35
11	WANDERLEY	COLÉGIO ESTADUAL ANTONIO INACIO DE OLIVEIRA	RECURSOS NATURAIS	TÉCNICO EM AGRONEGÓCIO	PROEJA	NOTURNO	35
12	IBIPITANGA	COLÉGIO ESTADUAL DO CAMPO DE IBIPITANGA	RECURSOS NATURAIS	TÉCNICO EM AGROPECUÁRIA	EPI	VESPERTINO	35
12	MACAÚBAS	CENTRO TERRITORIAL DE EDUCAÇÃO PROFISSIONAL DA BACIA DO PARAMIRIM	INFORMAÇÃO E COMUNICAÇÃO	TÉCNICO EM INFORMÁTICA	EPI	MATUTINO	35
12	MACAÚBAS	CENTRO TERRITORIAL DE EDUCAÇÃO PROFISSIONAL DA BACIA DO PARAMIRIM	INFORMAÇÃO E COMUNICAÇÃO	TÉCNICO EM INFORMÁTICA	EPI	VESPERTINO	35
12	MACAÚBAS	CENTRO TERRITORIAL DE EDUCAÇÃO PROFISSIONAL DA BACIA DO PARAMIRIM	GESTÃO E NEGÓCIOS	TÉCNICO EM ADMINISTRAÇÃO	EPI	MATUTINO	35
12	MACAÚBAS	CENTRO TERRITORIAL DE EDUCAÇÃO PROFISSIONAL DA BACIA DO PARAMIRIM	GESTÃO E NEGÓCIOS	TÉCNICO EM ADMINISTRAÇÃO	EPI	VESPERTINO	35
12	MACAÚBAS	CENTRO TERRITORIAL DE EDUCAÇÃO PROFISSIONAL DA BACIA DO PARAMIRIM	GESTÃO E NEGÓCIOS	TÉCNICO EM SECRETARIADO	PROSUB	NOTURNO	35
13	BRUMADO	CENTRO ESTADUAL DE EDUCAÇÃO PROFISSIONAL EM GESTÃO E MEIO AMBIENTE	GESTÃO E NEGÓCIOS	TÉCNICO EM ADMINISTRAÇÃO	EPI	MATUTINO	140
13	BRUMADO	CENTRO ESTADUAL DE EDUCAÇÃO PROFISSIONAL EM GESTÃO E MEIO AMBIENTE	GESTÃO E NEGÓCIOS	TÉCNICO EM ADMINISTRAÇÃO	EPI	VESPERTINO	70
13	BRUMADO	CENTRO ESTADUAL DE EDUCAÇÃO PROFISSIONAL EM GESTÃO E MEIO AMBIENTE	GESTÃO E NEGÓCIOS	TÉCNICO EM LOGÍSTICA	EPI	MATUTINO	105
13	BRUMADO	CENTRO ESTADUAL DE EDUCAÇÃO PROFISSIONAL EM GESTÃO E MEIO AMBIENTE	GESTÃO E NEGÓCIOS	TÉCNICO EM LOGÍSTICA	EPI	VESPERTINO	70
13	BRUMADO	CENTRO ESTADUAL DE EDUCAÇÃO PROFISSIONAL EM GESTÃO E MEIO AMBIENTE	AMBIENTE E SAÚDE	TÉCNICO EM MEIO AMBIENTE	EPI	MATUTINO	35
13	BRUMADO	CENTRO ESTADUAL DE EDUCAÇÃO PROFISSIONAL EM GESTÃO E MEIO AMBIENTE	GESTÃO E NEGÓCIOS	TÉCNICO EM ADMINISTRAÇÃO	PROSUB	NOTURNO	35
13	BRUMADO	CENTRO ESTADUAL DE EDUCAÇÃO PROFISSIONAL EM GESTÃO E MEIO AMBIENTE	GESTÃO E NEGÓCIOS	TÉCNICO EM ADMINISTRAÇÃO	PROEJA	NOTURNO	35
13	BRUMADO	CENTRO ESTADUAL DE EDUCAÇÃO PROFISSIONAL EM GESTÃO E MEIO AMBIENTE	GESTÃO E NEGÓCIOS	TÉCNICO EM LOGÍSTICA	PROSUB	NOTURNO	35
13	BRUMADO	CENTRO ESTADUAL DE EDUCAÇÃO PROFISSIONAL EM GESTÃO E MEIO AMBIENTE	SEGURANÇA	TÉCNICO EM SEGURANÇA DO TRABALHO	PROSUB	NOTURNO	35
13	BRUMADO	CENTRO ESTADUAL DE EDUCAÇÃO PROFISSIONAL EM GESTÃO E MEIO AMBIENTE	PRODUÇÃO CULTURAL E DESIGN	TÉCNICO EM PAISAGISMO	PROSUB	NOTURNO	35
13	CACULÉ	COLÉGIO ESTADUAL NORBERTO FERNANDES	AMBIENTE E SAÚDE	TÉCNICO EM MEIO AMBIENTE	PROSUB	NOTURNO	35
13	CACULÉ	COLÉGIO ESTADUAL NORBERTO FERNANDES	AMBIENTE E SAÚDE	TÉCNICO EM MEIO AMBIENTE	PROEJA	VESPERTINO	35
13	CAETITÉ	CENTRO TERRITORIAL DE EDUCAÇÃO PROFISSIONAL DO SERTÃO PRODUTIVO	GESTÃO E NEGÓCIOS	TÉCNICO EM ADMINISTRAÇÃO	EPI	MATUTINO	35
13	CAETITÉ	CENTRO TERRITORIAL DE EDUCAÇÃO PROFISSIONAL DO SERTÃO PRODUTIVO	GESTÃO E NEGÓCIOS	TÉCNICO EM ADMINISTRAÇÃO	EPI	VESPERTINO	35
13	CAETITÉ	CENTRO TERRITORIAL DE EDUCAÇÃO PROFISSIONAL DO SERTÃO PRODUTIVO	GESTÃO E NEGÓCIOS	TÉCNICO EM ADMINISTRAÇÃO	PROEJA	NOTURNO	35
13	CAETITÉ	CENTRO TERRITORIAL DE EDUCAÇÃO PROFISSIONAL DO SERTÃO PRODUTIVO	GESTÃO E NEGÓCIOS	TÉCNICO EM ADMINISTRAÇÃO	PROSUB	NOTURNO	35
13	CAETITÉ	CENTRO TERRITORIAL DE EDUCAÇÃO PROFISSIONAL DO SERTÃO PRODUTIVO	RECURSOS NATURAIS	TÉCNICO EM MINERAÇÃO	PROSUB	NOTURNO	35
13	CAETITÉ	CENTRO TERRITORIAL DE EDUCAÇÃO PROFISSIONAL DO SERTÃO PRODUTIVO	SEGURANÇA	TÉCNICO EM SEGURANÇA DO TRABALHO	PROSUB	NOTURNO	35
13	CAETITÉ	CENTRO TERRITORIAL DE EDUCAÇÃO PROFISSIONAL DO SERTÃO PRODUTIVO	AMBIENTE E SAÚDE	TÉCNICO EM MEIO AMBIENTE	PROSUB	NOTURNO	35
13	CAETITÉ	CENTRO TERRITORIAL DE EDUCAÇÃO PROFISSIONAL DO SERTÃO PRODUTIVO	AMBIENTE E SAÚDE	TÉCNICO EM ANÁLISES CLÍNICAS	PROSUB	NOTURNO	35
13	CAETITÉ	CENTRO TERRITORIAL DE EDUCAÇÃO PROFISSIONAL DO SERTÃO PRODUTIVO	AMBIENTE E SAÚDE	TÉCNICO EM ANÁLISES CLÍNICAS	EPI	VESPERTINO	35
13	CAETITÉ	CENTRO TERRITORIAL DE EDUCAÇÃO PROFISSIONAL DO SERTÃO PRODUTIVO	AMBIENTE E SAÚDE	TÉCNICO EM NUTRIÇÃO E DIETÉTICA	EPI	MATUTINO	35
13	CAETITÉ	CENTRO TERRITORIAL DE EDUCAÇÃO PROFISSIONAL DO SERTÃO PRODUTIVO	PRODUÇÃO INDUSTRIAL	TÉCNICO EM QUÍMICA	EPI	MATUTINO	35
13	CANDIBA	COLÉGIO ESTADUAL ANTONIO BATISTA	GESTÃO E NEGÓCIOS	TÉCNICO EM ADMINISTRAÇÃO	PROEJA	NOTURNO	35
13	CONTENDAS DO SINCORÁ	COLÉGIO ESTADUAL DOUTOR LUIZ EDSON DE GOUVEIA	GESTÃO E NEGÓCIOS	TÉCNICO EM ADMINISTRAÇÃO	PROEJA	NOTURNO	35
13	DOM BASÍLIO	COLÉGIO ESTADUAL MANOEL FRANCISCO DE CAIRES	RECURSOS NATURAIS	TÉCNICO EM AGRICULTURA	EPI	MATUTINO	35



SALVADOR, SÁBADO, 22 DE JANEIRO DE 2022 - ANO CVI - Nº 23.338

13	DOM BASÍLIO	COLÉGIO ESTADUAL MANOEL FRANCISCO DE CAIRES	RECURSOS NATURAIS	TÉCNICO EM AGRICULTURA	EPI	VESPERTINO	35
13	GUANAMBI	CENTRO ESTADUAL DE EDUCAÇÃO PROFISSIONAL EM SAÚDE E GESTÃO	SEGURANÇA	TÉCNICO EM SEGURANÇA DO TRABALHO	EPI	MATUTINO	35
13	GUANAMBI	CENTRO ESTADUAL DE EDUCAÇÃO PROFISSIONAL EM SAÚDE E GESTÃO	SEGURANÇA	TÉCNICO EM SEGURANÇA DO TRABALHO	EPI	VESPERTINO	35
13	GUANAMBI	CENTRO ESTADUAL DE EDUCAÇÃO PROFISSIONAL EM SAÚDE E GESTÃO	SEGURANÇA	TÉCNICO EM SEGURANÇA DO TRABALHO	PROSUB	NOTURNO	70
13	GUANAMBI	CENTRO ESTADUAL DE EDUCAÇÃO PROFISSIONAL EM SAÚDE E GESTÃO	AMBIENTE E SAÚDE	TÉCNICO EM ANÁLISES CLÍNICAS	EPI	MATUTINO	70
13	GUANAMBI	CENTRO ESTADUAL DE EDUCAÇÃO PROFISSIONAL EM SAÚDE E GESTÃO	AMBIENTE E SAÚDE	TÉCNICO EM ANÁLISES CLÍNICAS	EPI	VESPERTINO	70
13	GUANAMBI	CENTRO ESTADUAL DE EDUCAÇÃO PROFISSIONAL EM SAÚDE E GESTÃO	AMBIENTE E SAÚDE	TÉCNICO EM ANÁLISES CLÍNICAS	PROSUB	NOTURNO	35
13	GUANAMBI	CENTRO ESTADUAL DE EDUCAÇÃO PROFISSIONAL EM SAÚDE E GESTÃO	AMBIENTE E SAÚDE	TÉCNICO EM GERÊNCIA EM SAÚDE	EPI	MATUTINO	35
13	GUANAMBI	CENTRO ESTADUAL DE EDUCAÇÃO PROFISSIONAL EM SAÚDE E GESTÃO	AMBIENTE E SAÚDE	TÉCNICO EM GERÊNCIA EM SAÚDE	EPI	VESPERTINO	35
13	GUANAMBI	CENTRO ESTADUAL DE EDUCAÇÃO PROFISSIONAL EM SAÚDE E GESTÃO	AMBIENTE E SAÚDE	TÉCNICO EM GERÊNCIA EM SAÚDE	PROEJA	NOTURNO	35
13	GUANAMBI	CENTRO ESTADUAL DE EDUCAÇÃO PROFISSIONAL EM SAÚDE E GESTÃO	GESTÃO E NEGÓCIOS	TÉCNICO EM ADMINISTRAÇÃO	EPI	MATUTINO	70
13	GUANAMBI	CENTRO ESTADUAL DE EDUCAÇÃO PROFISSIONAL EM SAÚDE E GESTÃO	GESTÃO E NEGÓCIOS	TÉCNICO EM ADMINISTRAÇÃO	EPI	VESPERTINO	70
13	GUANAMBI	CENTRO ESTADUAL DE EDUCAÇÃO PROFISSIONAL EM SAÚDE E GESTÃO	GESTÃO E NEGÓCIOS	TÉCNICO EM ADMINISTRAÇÃO	PROEJA	NOTURNO	35
13	GUANAMBI	CENTRO ESTADUAL DE EDUCAÇÃO PROFISSIONAL EM SAÚDE E GESTÃO	GESTÃO E NEGÓCIOS	TÉCNICO EM ADMINISTRAÇÃO	PROSUB	NOTURNO	35
13	GUANAMBI	CENTRO ESTADUAL DE EDUCAÇÃO PROFISSIONAL EM SAÚDE E GESTÃO	GESTÃO E NEGÓCIOS	TÉCNICO EM SERVIÇOS JURÍDICOS	EPI	MATUTINO	70
13	GUANAMBI	CENTRO ESTADUAL DE EDUCAÇÃO PROFISSIONAL EM SAÚDE E GESTÃO	GESTÃO E NEGÓCIOS	TÉCNICO EM SERVIÇOS JURÍDICOS	EPI	VESPERTINO	35
13	GUANAMBI	CENTRO ESTADUAL DE EDUCAÇÃO PROFISSIONAL EM SAÚDE E GESTÃO	GESTÃO E NEGÓCIOS	TÉCNICO EM SERVIÇOS JURÍDICOS	PROEJA	NOTURNO	70
13	IBIASSUCÉ	COLÉGIO ESTADUAL ANTONIO FIGUEREDO	GESTÃO E NEGÓCIOS	TÉCNICO EM ADMINISTRAÇÃO	PROEJA	NOTURNO	35
13	IUIU	COLÉGIO ESTADUAL JORGE AMADO	RECURSOS NATURAIS	TÉCNICO EM AGROECOLOGIA	PROEJA	MATUTINO	35
13	LAGOA REAL	COLÉGIO ESTADUAL LUIS PRISCO VIANA	GESTÃO E NEGÓCIOS	TÉCNICO EM ADMINISTRAÇÃO	PROEJA	NOTURNO	35
13	MALHADA DE PEDRAS	COLÉGIO ESTADUAL DE MALHADA DE PEDRAS	RECURSOS NATURAIS	TÉCNICO EM AGROECOLOGIA	PROEJA	NOTURNO	35
13	MALHADA DE PEDRAS	COLÉGIO ESTADUAL DE MALHADA DE PEDRAS	RECURSOS NATURAIS	TÉCNICO EM AGROECOLOGIA	EPI	MATUTINO	35
13	MALHADA DE PEDRAS	COLÉGIO ESTADUAL DE MALHADA DE PEDRAS	RECURSOS NATURAIS	TÉCNICO EM AGROECOLOGIA	EPI	VESPERTINO	35
13	RIO DO ANTONIO	COLÉGIO ESTADUAL DO RIO DO ANTONIO	RECURSOS NATURAIS	TÉCNICO EM AGROECOLOGIA	PROSUB	VESPERTINO	35
13	S E B A S T I Ã O LARANJEIRAS	COLÉGIO ESTADUAL DOM PEDRO I	RECURSOS NATURAIS	TÉCNICO EM AGROPECUÁRIA	EPI	MATUTINO	35
13	TANHAÇU	COLÉGIO ESTADUAL ANTONIO CARLOS MAGALHÃES	GESTÃO E NEGÓCIOS	TÉCNICO EM ADMINISTRAÇÃO	PROEJA	NOTURNO	35
13	TANHAÇU	COLÉGIO ESTADUAL ANTONIO CARLOS MAGALHÃES	RECURSOS NATURAIS	TÉCNICO EM AGRONEGÓCIO	PROEJA	NOTURNO	35
14	IAÇU	COLÉGIO ESTADUAL LAURO FARANI PEDREIRA DE FREITAS	RECURSOS NATURAIS	TÉCNICO EM AGROPECUÁRIA	EPI	VESPERTINO	35
14	IBIQUERA	COLÉGIO ESTADUAL DE IBIQUERA	GESTÃO E NEGÓCIOS	TÉCNICO EM ADMINISTRAÇÃO	PROEJA	NOTURNO	35
14	IBIQUERA	COLÉGIO ESTADUAL DE IBIQUERA	GESTÃO E NEGÓCIOS	TÉCNICO EM ADMINISTRAÇÃO	PROSUB	VESPERTINO	35
14	ITABERABA	CENTRO TERRITORIAL DE EDUCAÇÃO PROFISSIONAL PIEMONTE DO PARAGUAÇU I	GESTÃO E NEGÓCIOS	TÉCNICO EM ADMINISTRAÇÃO	EPI	MATUTINO	70
14	ITABERABA	CENTRO TERRITORIAL DE EDUCAÇÃO PROFISSIONAL PIEMONTE DO PARAGUAÇU I	GESTÃO E NEGÓCIOS	TÉCNICO EM ADMINISTRAÇÃO	EPI	VESPERTINO	70
14	ITABERABA	CENTRO TERRITORIAL DE EDUCAÇÃO PROFISSIONAL PIEMONTE DO PARAGUAÇU I	GESTÃO E NEGÓCIOS	TÉCNICO EM ADMINISTRAÇÃO	PROSUB	NOTURNO	70
14	ITABERABA	CENTRO TERRITORIAL DE EDUCAÇÃO PROFISSIONAL PIEMONTE DO PARAGUAÇU I	RECURSOS NATURAIS	TÉCNICO EM AGROECOLOGIA	EPI	MATUTINO	35
14	ITABERABA	CENTRO TERRITORIAL DE EDUCAÇÃO PROFISSIONAL PIEMONTE DO PARAGUAÇU I	RECURSOS NATURAIS	TÉCNICO EM AGROECOLOGIA	EPI	VESPERTINO	35
14	ITABERABA	CENTRO TERRITORIAL DE EDUCAÇÃO PROFISSIONAL PIEMONTE DO PARAGUAÇU I	AMBIENTE E SAÚDE	TÉCNICO EM ANÁLISES CLÍNICAS	PROSUB	NOTURNO	35
14	ITABERABA	CENTRO TERRITORIAL DE EDUCAÇÃO PROFISSIONAL PIEMONTE DO PARAGUAÇU I	AMBIENTE E SAÚDE	TÉCNICO EM NUTRIÇÃO E DIETÉTICA	EPI	MATUTINO	70
14	ITABERABA	CENTRO TERRITORIAL DE EDUCAÇÃO PROFISSIONAL PIEMONTE DO PARAGUAÇU I	AMBIENTE E SAÚDE	TÉCNICO EM NUTRIÇÃO E DIETÉTICA	EPI	VESPERTINO	70
14	ITABERABA	CENTRO TERRITORIAL DE EDUCAÇÃO PROFISSIONAL PIEMONTE DO PARAGUAÇU I	AMBIENTE E SAÚDE	TÉCNICO EM NUTRIÇÃO E DIETÉTICA	PROSUB	NOTURNO	70
14	ITABERABA	CENTRO TERRITORIAL DE EDUCAÇÃO PROFISSIONAL PIEMONTE DO PARAGUAÇU I	SEGURANÇA	TÉCNICO EM SEGURANÇA DO TRABALHO	PROSUB	NOTURNO	70
14	ITABERABA	CENTRO TERRITORIAL DE EDUCAÇÃO PROFISSIONAL PIEMONTE DO PARAGUAÇU I	INFORMAÇÃO E COMUNICAÇÃO	TÉCNICO EM MANUTENÇÃO E SUPORTE EM INFORMÁTICA	EPI	MATUTINO	70
14	ITABERABA	CENTRO TERRITORIAL DE EDUCAÇÃO PROFISSIONAL PIEMONTE DO PARAGUAÇU I	INFORMAÇÃO E COMUNICAÇÃO	TÉCNICO EM MANUTENÇÃO E SUPORTE EM INFORMÁTICA	EPI	VESPERTINO	70
14	LAJEDINHO	COLÉGIO ESTADUAL PROFESSORA DELZAIR DO NASCIMENTO GALVÃO	RECURSOS NATURAIS	TÉCNICO EM AGROECOLOGIA	PROEJA	NOTURNO	35
14	MACAJUBA	COLÉGIO ESTADUAL CARLITO DE CARVALHO	GESTÃO E NEGÓCIOS	TÉCNICO EM ADMINISTRAÇÃO	EPI	MATUTINO	35
14	MACAJUBA	COLÉGIO ESTADUAL CARLITO DE CARVALHO	GESTÃO E NEGÓCIOS	TÉCNICO EM ADMINISTRAÇÃO	EPI	VESPERTINO	35
14	MUNDO NOVO	CENTRO TERRITORIAL DE EDUCAÇÃO PROFISSIONAL PIEMONTE DO PARAGUAÇU II	GESTÃO E NEGÓCIOS	TÉCNICO EM ADMINISTRAÇÃO	PROSUB	NOTURNO	35
14	MUNDO NOVO	CENTRO TERRITORIAL DE EDUCAÇÃO PROFISSIONAL PIEMONTE DO PARAGUAÇU II	GESTÃO E NEGÓCIOS	TÉCNICO EM LOGÍSTICA	PROSUB	NOTURNO	35
14	MUNDO NOVO	CENTRO TERRITORIAL DE EDUCAÇÃO PROFISSIONAL PIEMONTE DO PARAGUAÇU II	RECURSOS NATURAIS	TÉCNICO EM AGROPECUÁRIA	PROSUB	NOTURNO	35
14	MUNDO NOVO	CENTRO TERRITORIAL DE EDUCAÇÃO PROFISSIONAL PIEMONTE DO PARAGUAÇU II	INFORMAÇÃO E COMUNICAÇÃO	TÉCNICO EM INFORMÁTICA	PROSUB	NOTURNO	35
14	MUNDO NOVO	CENTRO TERRITORIAL DE EDUCAÇÃO PROFISSIONAL PIEMONTE DO PARAGUAÇU II	AMBIENTE E SAÚDE	TÉCNICO EM NUTRIÇÃO E DIETÉTICA	PROSUB	NOTURNO	35
14	MUNDO NOVO	CENTRO TERRITORIAL DE EDUCAÇÃO PROFISSIONAL PIEMONTE DO PARAGUAÇU II	AMBIENTE E SAÚDE	TÉCNICO EM SAÚDE BUCAL	PROSUB	NOTURNO	35
14	MUNDO NOVO	CENTRO TERRITORIAL DE EDUCAÇÃO PROFISSIONAL PIEMONTE DO PARAGUAÇU II	GESTÃO E NEGÓCIOS	TÉCNICO EM ADMINISTRAÇÃO	PROEJA	NOTURNO	35
14	MUNDO NOVO	CENTRO TERRITORIAL DE EDUCAÇÃO PROFISSIONAL PIEMONTE DO PARAGUAÇU II	GESTÃO E NEGÓCIOS	TÉCNICO EM LOGÍSTICA	PROEJA	NOTURNO	35
14	MUNDO NOVO	CENTRO TERRITORIAL DE EDUCAÇÃO PROFISSIONAL PIEMONTE DO PARAGUAÇU II	GESTÃO E NEGÓCIOS	TÉCNICO EM ADMINISTRAÇÃO	EPI	MATUTINO	35
14	MUNDO NOVO	CENTRO TERRITORIAL DE EDUCAÇÃO PROFISSIONAL PIEMONTE DO PARAGUAÇU II	GESTÃO E NEGÓCIOS	TÉCNICO EM LOGÍSTICA	EPI	VESPERTINO	35
14	PIRITIBA	COLÉGIO ESTADUAL PROFESSORA AYDIL LIMA DOS SANTOS	GESTÃO E NEGÓCIOS	TÉCNICO EM ADMINISTRAÇÃO	EPI	MATUTINO	35
14	RUY BARBOSA	COLÉGIO ESTADUAL PROFESSOR MAGALHÃES NETO	RECURSOS NATURAIS	TÉCNICO EM AGROPECUÁRIA	EPI	MATUTINO	35
14	RUY BARBOSA	COLÉGIO ESTADUAL PROFESSOR MAGALHÃES NETO	RECURSOS NATURAIS	TÉCNICO EM AGROPECUÁRIA	EPI	VESPERTINO	35
14	TAPIRAMUTÁ	COLÉGIO ESTADUAL JOÃO QUEIROZ	RECURSOS NATURAIS	TÉCNICO EM AGROPECUÁRIA	PROEJA	NOTURNO	35
15	BAIXA GRANDE	COLÉGIO ESTADUAL JOSÉ RIBEIRO PAMPONET	GESTÃO E NEGÓCIOS	TÉCNICO EM ADMINISTRAÇÃO	PROEJA	NOTURNO	70
15	CAPELA DO ALTO ALEGRE	COLÉGIO ESTADUAL PROFESSORA ZENILDA FERNANDES DOS SANTOS FARIAS	RECURSOS NATURAIS	TÉCNICO EM AGRICULTURA	EPI	VESPERTINO	35
15	CAPIM GROSSO	CENTRO TERRITORIAL DE EDUCAÇÃO PROFISSIONAL DA BACIA DO JACUIPE III	GESTÃO E NEGÓCIOS	TÉCNICO EM ADMINISTRAÇÃO	PROEJA	NOTURNO	35
15	CAPIM GROSSO	CENTRO TERRITORIAL DE EDUCAÇÃO PROFISSIONAL DA BACIA DO JACUIPE III	GESTÃO E NEGÓCIOS	TÉCNICO EM ADMINISTRAÇÃO	EPI	MATUTINO	70
15	CAPIM GROSSO	CENTRO TERRITORIAL DE EDUCAÇÃO PROFISSIONAL DA BACIA DO JACUIPE III	INFRAESTRUTURA	TÉCNICO EM EDIFICAÇÕES	PROSUB	NOTURNO	35
15	CAPIM GROSSO	CENTRO TERRITORIAL DE EDUCAÇÃO PROFISSIONAL DA BACIA DO JACUIPE III	INFRAESTRUTURA	TÉCNICO EM EDIFICAÇÕES	EPI	MATUTINO	35
15	CAPIM GROSSO	CENTRO TERRITORIAL DE EDUCAÇÃO PROFISSIONAL DA BACIA DO JACUIPE III	INFORMAÇÃO E COMUNICAÇÃO	TÉCNICO EM MANUTENÇÃO E SUPORTE EM INFORMÁTICA	PROSUB	NOTURNO	35
15	CAPIM GROSSO	CENTRO TERRITORIAL DE EDUCAÇÃO PROFISSIONAL DA BACIA DO JACUIPE III	AMBIENTE E SAÚDE	TÉCNICO EM NUTRIÇÃO E DIETÉTICA	PROSUB	NOTURNO	35
15	CAPIM GROSSO	CENTRO TERRITORIAL DE EDUCAÇÃO PROFISSIONAL DA BACIA DO JACUIPE III	AMBIENTE E SAÚDE	TÉCNICO EM ANÁLISES CLÍNICAS	PROSUB	NOTURNO	35
15	CAPIM GROSSO	CENTRO TERRITORIAL DE EDUCAÇÃO PROFISSIONAL DA BACIA DO JACUIPE III	GESTÃO E NEGÓCIOS	TÉCNICO EM ADMINISTRAÇÃO	EPI	MATUTINO	70
15	CAPIM GROSSO	CENTRO TERRITORIAL DE EDUCAÇÃO PROFISSIONAL DA BACIA DO JACUIPE III	INFRAESTRUTURA	TÉCNICO EM EDIFICAÇÕES	EPI	VESPERTINO	35
15	IPIRÁ	CENTRO TERRITORIAL DE EDUCAÇÃO PROFISSIONAL DA BACIA DO JACUIPE	GESTÃO E NEGÓCIOS	TÉCNICO EM ADMINISTRAÇÃO	EPI	MATUTINO	35
15	IPIRÁ	CENTRO TERRITORIAL DE EDUCAÇÃO PROFISSIONAL DA BACIA DO JACUIPE	GESTÃO E NEGÓCIOS	TÉCNICO EM ADMINISTRAÇÃO	EPI	VESPERTINO	35
15	IPIRÁ	CENTRO TERRITORIAL DE EDUCAÇÃO PROFISSIONAL DA BACIA DO JACUIPE	GESTÃO E NEGÓCIOS	TÉCNICO EM LOGÍSTICA	EPI	MATUTINO	35
15	IPIRÁ	CENTRO TERRITORIAL DE EDUCAÇÃO PROFISSIONAL DA BACIA DO JACUIPE	GESTÃO E NEGÓCIOS	TÉCNICO EM LOGÍSTICA	EPI	VESPERTINO	35
15	IPIRÁ	CENTRO TERRITORIAL DE EDUCAÇÃO PROFISSIONAL DA BACIA DO JACUIPE	AMBIENTE E SAÚDE	TÉCNICO EM ANÁLISES CLÍNICAS	EPI	MATUTINO	35
15	IPIRÁ	CENTRO TERRITORIAL DE EDUCAÇÃO PROFISSIONAL DA BACIA DO JACUIPE	AMBIENTE E SAÚDE	TÉCNICO EM ANÁLISES CLÍNICAS	EPI	VESPERTINO	35
15	IPIRÁ	CENTRO TERRITORIAL DE EDUCAÇÃO PROFISSIONAL DA BACIA DO JACUIPE	INFORMAÇÃO E COMUNICAÇÃO	TÉCNICO EM INFORMÁTICA	EPI	MATUTINO	35
15	IPIRÁ	CENTRO TERRITORIAL DE EDUCAÇÃO PROFISSIONAL DA BACIA DO JACUIPE	INFORMAÇÃO E COMUNICAÇÃO	TÉCNICO EM INFORMÁTICA	EPI	VESPERTINO	35
15	IPIRÁ	CENTRO TERRITORIAL DE EDUCAÇÃO PROFISSIONAL DA BACIA DO JACUIPE	RECURSOS NATURAIS	TÉCNICO EM AGROECOLOGIA	EPI	MATUTINO	35
15	IPIRÁ	CENTRO TERRITORIAL DE EDUCAÇÃO PROFISSIONAL DA BACIA DO JACUIPE	RECURSOS NATURAIS	TÉCNICO EM AGROECOLOGIA	EPI	VESPERTINO	35
15	IPIRÁ	CENTRO TERRITORIAL DE EDUCAÇÃO PROFISSIONAL DA BACIA DO JACUIPE	GESTÃO E NEGÓCIOS	TÉCNICO EM ADMINISTRAÇÃO	PROEJA	NOTURNO	35
15	IPIRÁ	CENTRO TERRITORIAL DE EDUCAÇÃO PROFISSIONAL DA BACIA DO JACUIPE	INFORMAÇÃO E COMUNICAÇÃO	TÉCNICO EM MANUTENÇÃO E SUPORTE EM INFORMÁTICA	PROEJA	NOTURNO	35
15	IPIRÁ	CENTRO TERRITORIAL DE EDUCAÇÃO PROFISSIONAL DA BACIA DO JACUIPE	GESTÃO E NEGÓCIOS	TÉCNICO EM ADMINISTRAÇÃO	PROSUB	VESPERTINO	35
15	IPIRÁ	CENTRO TERRITORIAL DE EDUCAÇÃO PROFISSIONAL DA BACIA DO JACUIPE	GESTÃO E NEGÓCIOS	TÉCNICO EM ADMINISTRAÇÃO	PROSUB	NOTURNO	35



15	IPIRÁ	CENTRO TERRITORIAL DE EDUCAÇÃO PROFISSIONAL DA BACIA DO JACUIPE	GESTÃO E NEGÓCIOS	TÉCNICO EM RECURSOS HUMANOS	PROSUB	VESPERTINO	35
15	IPIRÁ	CENTRO TERRITORIAL DE EDUCAÇÃO PROFISSIONAL DA BACIA DO JACUIPE	GESTÃO E NEGÓCIOS	TÉCNICO EM RECURSOS HUMANOS	PROSUB	NOTURNO	35
15	IPIRÁ	CENTRO TERRITORIAL DE EDUCAÇÃO PROFISSIONAL DA BACIA DO JACUIPE	AMBIENTE E SAÚDE	TÉCNICO EM ANÁLISES CLÍNICAS	PROSUB	VESPERTINO	35
15	IPIRÁ	CENTRO TERRITORIAL DE EDUCAÇÃO PROFISSIONAL DA BACIA DO JACUIPE	AMBIENTE E SAÚDE	TÉCNICO EM ANÁLISES CLÍNICAS	PROSUB	NOTURNO	35
15	IPIRÁ	CENTRO TERRITORIAL DE EDUCAÇÃO PROFISSIONAL DA BACIA DO JACUIPE	INFORMAÇÃO E COMUNICAÇÃO	TÉCNICO EM MANUTENÇÃO E SUPORTE EM INFORMÁTICA	PROSUB	NOTURNO	35
15	MAIRI	COLÉGIO ESTADUAL ABELARDO MOREIRA	GESTÃO E NEGÓCIOS	TÉCNICO EM ADMINISTRAÇÃO	PROSUB	NOTURNO	35
15	MAIRI	COLÉGIO ESTADUAL ABELARDO MOREIRA	GESTÃO E NEGÓCIOS	TÉCNICO EM ADMINISTRAÇÃO	PROEJA	NOTURNO	35
15	QUIXABEIRA	COLÉGIO ESTADUAL PROFESSORA TEREZINHA GONÇALVES NOVAIS	GESTÃO E NEGÓCIOS	TÉCNICO EM ADMINISTRAÇÃO	PROEJA	NOTURNO	35
15	RIACHÃO JACUIPE DO CAMPOS	CENTRO TERRITORIAL DE EDUCAÇÃO PROFISSIONAL DA BACIA DO JACUIPE II JOÃO CAMPOS	AMBIENTE E SAÚDE	TÉCNICO EM ANÁLISES CLÍNICAS	EPI	MATUTINO	35
15	RIACHÃO JACUIPE DO CAMPOS	CENTRO TERRITORIAL DE EDUCAÇÃO PROFISSIONAL DA BACIA DO JACUIPE II JOÃO CAMPOS	AMBIENTE E SAÚDE	TÉCNICO EM ANÁLISES CLÍNICAS	PROSUB	VESPERTINO	35
15	RIACHÃO JACUIPE DO CAMPOS	CENTRO TERRITORIAL DE EDUCAÇÃO PROFISSIONAL DA BACIA DO JACUIPE II JOÃO CAMPOS	GESTÃO E NEGÓCIOS	TÉCNICO EM ADMINISTRAÇÃO	EPI	MATUTINO	35
15	RIACHÃO JACUIPE DO CAMPOS	CENTRO TERRITORIAL DE EDUCAÇÃO PROFISSIONAL DA BACIA DO JACUIPE II JOÃO CAMPOS	GESTÃO E NEGÓCIOS	TÉCNICO EM ADMINISTRAÇÃO	EPI	VESPERTINO	35
15	RIACHÃO JACUIPE DO CAMPOS	CENTRO TERRITORIAL DE EDUCAÇÃO PROFISSIONAL DA BACIA DO JACUIPE II JOÃO CAMPOS	GESTÃO E NEGÓCIOS	TÉCNICO EM ADMINISTRAÇÃO	PROEJA	NOTURNO	35
15	RIACHÃO JACUIPE DO CAMPOS	CENTRO TERRITORIAL DE EDUCAÇÃO PROFISSIONAL DA BACIA DO JACUIPE II JOÃO CAMPOS	GESTÃO E NEGÓCIOS	TÉCNICO EM ADMINISTRAÇÃO	PROSUB	NOTURNO	35
15	RIACHÃO JACUIPE DO CAMPOS	CENTRO TERRITORIAL DE EDUCAÇÃO PROFISSIONAL DA BACIA DO JACUIPE II JOÃO CAMPOS	INFORMAÇÃO E COMUNICAÇÃO	TÉCNICO EM INFORMÁTICA	EPI	MATUTINO	35
15	RIACHÃO JACUIPE DO CAMPOS	CENTRO TERRITORIAL DE EDUCAÇÃO PROFISSIONAL DA BACIA DO JACUIPE II JOÃO CAMPOS	INFORMAÇÃO E COMUNICAÇÃO	TÉCNICO EM INFORMÁTICA	EPI	VESPERTINO	35
15	RIACHÃO JACUIPE DO CAMPOS	CENTRO TERRITORIAL DE EDUCAÇÃO PROFISSIONAL DA BACIA DO JACUIPE II JOÃO CAMPOS	RECURSOS NATURAIS	TÉCNICO EM AGROECOLOGIA	EPI	MATUTINO	35
15	RIACHÃO JACUIPE DO CAMPOS	CENTRO TERRITORIAL DE EDUCAÇÃO PROFISSIONAL DA BACIA DO JACUIPE II JOÃO CAMPOS	RECURSOS NATURAIS	TÉCNICO EM AGROECOLOGIA	PROEJA	NOTURNO	35
15	RIACHÃO JACUIPE DO CAMPOS	CENTRO TERRITORIAL DE EDUCAÇÃO PROFISSIONAL DA BACIA DO JACUIPE II JOÃO CAMPOS	RECURSOS NATURAIS	TÉCNICO EM AGROECOLOGIA	PROSUB	NOTURNO	35
15	RIACHÃO JACUIPE DO CAMPOS	COLÉGIO ESTADUAL BERILO VILAS BOAS	GESTÃO E NEGÓCIOS	TÉCNICO EM ADMINISTRAÇÃO	PROEJA	NOTURNO	35
15	SERRA PRETA	COLÉGIO ESTADUAL RENATO MEDEIROS NETO - DIST. DO BRAVO	GESTÃO E NEGÓCIOS	TÉCNICO EM ADMINISTRAÇÃO	PROEJA	NOTURNO	35
15	VÁRZEA DO POÇO	COLÉGIO ESTADUAL FELIPE CASSIANO	GESTÃO E NEGÓCIOS	TÉCNICO EM ADMINISTRAÇÃO	PROEJA	VESPERTINO	35
15	VÁRZEA DO POÇO	COLÉGIO ESTADUAL FELIPE CASSIANO	GESTÃO E NEGÓCIOS	TÉCNICO EM ADMINISTRAÇÃO	EPI	VESPERTINO	35
16	JACOBINA	CENTRO TERRITORIAL DE EDUCAÇÃO PROFISSIONAL DO PIEMONTE DA DIAMANTINA II	GESTÃO E NEGÓCIOS	TÉCNICO EM ADMINISTRAÇÃO	PROSUB	NOTURNO	70
16	JACOBINA	CENTRO TERRITORIAL DE EDUCAÇÃO PROFISSIONAL DO PIEMONTE DA DIAMANTINA II	GESTÃO E NEGÓCIOS	TÉCNICO EM ADMINISTRAÇÃO	PROEJA	NOTURNO	70
16	JACOBINA	CENTRO TERRITORIAL DE EDUCAÇÃO PROFISSIONAL DO PIEMONTE DA DIAMANTINA II	RECURSOS NATURAIS	TÉCNICO EM AGRONEGÓCIO	PROEJA	NOTURNO	70
16	JACOBINA	CENTRO TERRITORIAL DE EDUCAÇÃO PROFISSIONAL DO PIEMONTE DA DIAMANTINA II	GESTÃO E NEGÓCIOS	TÉCNICO EM ADMINISTRAÇÃO	EPI	VESPERTINO	140
16	JACOBINA	CENTRO TERRITORIAL DE EDUCAÇÃO PROFISSIONAL DO PIEMONTE DA DIAMANTINA II	RECURSOS NATURAIS	TÉCNICO EM AGRONEGÓCIO	EPI	VESPERTINO	35
16	JACOBINA	CENTRO TERRITORIAL DE EDUCAÇÃO PROFISSIONAL DO PIEMONTE DA DIAMANTINA II	INFORMAÇÃO E COMUNICAÇÃO	TÉCNICO EM INFORMÁTICA	EPI	VESPERTINO	35
16	JACOBINA	CENTRO TERRITORIAL DE EDUCAÇÃO PROFISSIONAL DO PIEMONTE DA DIAMANTINA II	GESTÃO E NEGÓCIOS	TÉCNICO EM ADMINISTRAÇÃO	EPI	MATUTINO	70
16	JACOBINA	CENTRO TERRITORIAL DE EDUCAÇÃO PROFISSIONAL DO PIEMONTE DA DIAMANTINA II	GESTÃO E NEGÓCIOS	TÉCNICO EM RECURSOS HUMANOS	EPI	MATUTINO	35
16	JACOBINA	CENTRO TERRITORIAL DE EDUCAÇÃO PROFISSIONAL DO PIEMONTE DA DIAMANTINA II	RECURSOS NATURAIS	TÉCNICO EM AGRONEGÓCIO	EPI	MATUTINO	70
16	JACOBINA	CENTRO TERRITORIAL DE EDUCAÇÃO PROFISSIONAL DO PIEMONTE DA DIAMANTINA II	INFORMAÇÃO E COMUNICAÇÃO	TÉCNICO EM INFORMÁTICA	EPI	MATUTINO	35
16	MIGUEL CALMON	COLÉGIO ESTADUAL NOSSA SENHORA DA CONCEIÇÃO	AMBIENTE E SAÚDE	TÉCNICO EM NUTRIÇÃO E DIETÉTICA	PROSUB	NOTURNO	35
16	MIGUEL CALMON	COLÉGIO ESTADUAL NOSSA SENHORA DA CONCEIÇÃO	AMBIENTE E SAÚDE	TÉCNICO EM MEIO AMBIENTE	PROEJA	NOTURNO	35
16	MIGUEL CALMON	COLÉGIO ESTADUAL NOSSA SENHORA DA CONCEIÇÃO	AMBIENTE E SAÚDE	TÉCNICO EM MEIO AMBIENTE	PROSUB	NOTURNO	35
16	OUROLANDIA	COLÉGIO ESTADUAL DE OUROLANDIA	SEGURANÇA	TÉCNICO EM SEGURANÇA DO TRABALHO	EPI	INTEGRAL	35
16	SAUDE	COLÉGIO ESTADUAL ERNESTO CARNEIRO RIBEIRO	RECURSOS NATURAIS	TÉCNICO EM AGROPECUÁRIA	EPI	MATUTINO	35
16	SAUDE	COLÉGIO ESTADUAL ERNESTO CARNEIRO RIBEIRO	RECURSOS NATURAIS	TÉCNICO EM ZOOTECNIA	EPI	MATUTINO	35
16	SAUDE	COLÉGIO ESTADUAL ERNESTO CARNEIRO RIBEIRO	RECURSOS NATURAIS	TÉCNICO EM ZOOTECNIA	EPI	VESPERTINO	35
16	SAUDE	COLÉGIO ESTADUAL ERNESTO CARNEIRO RIBEIRO	SEGURANÇA	TÉCNICO EM SEGURANÇA DO TRABALHO	EPI	MATUTINO	35
16	SAUDE	COLÉGIO ESTADUAL ERNESTO CARNEIRO RIBEIRO	SEGURANÇA	TÉCNICO EM SEGURANÇA DO TRABALHO	PROEJA	VESPERTINO	35
16	SERROLÂNDIA	COLÉGIO ESTADUAL DE SERROLÂNDIA - TEMPO INTEGRAL	AMBIENTE E SAÚDE	TÉCNICO EM MEIO AMBIENTE	EPI	VESPERTINO	35
16	UMBURANAS	COLÉGIO ESTADUAL PROFESSORA MARIA MADALENA DA SILVA	GESTÃO E NEGÓCIOS	TÉCNICO EM ADMINISTRAÇÃO	PROEJA	NOTURNO	35
16	VARZEA NOVA	COLÉGIO ESTADUAL PROFESSORA ADJACI MARTINS DURANS	RECURSOS NATURAIS	TÉCNICO EM AGROECOLOGIA	PROEJA	NOTURNO	35
17	ADUSTINA	COLÉGIO ESTADUAL CASTRO ALVES	RECURSOS NATURAIS	TÉCNICO EM AGROECOLOGIA	PROEJA	NOTURNO	35
17	ANTAS	COLÉGIO ESTADUAL PROFESSORA LUZIA CARVALHO SILVA	RECURSOS NATURAIS	TÉCNICO EM AGROPECUÁRIA	EPI	VESPERTINO	35
17	BANZÁÉ	COLÉGIO ESTADUAL FLAVIANO DANTAS DO NASCIMENTO	RECURSOS NATURAIS	TÉCNICO EM AGROPECUÁRIA	EPI	VESPERTINO	35
17	BANZÁÉ	COLÉGIO ESTADUAL FLAVIANO DANTAS DO NASCIMENTO	RECURSOS NATURAIS	TÉCNICO EM AGROPECUÁRIA	PROSUB	NOTURNO	35
17	CÍCERO DANTAS	CENTRO ESTADUAL DE EDUCAÇÃO PROFISSIONAL EM INFORMÁTICA E GESTÃO LOURDES CARVALHO NEVES BATISTA	INFORMAÇÃO E COMUNICAÇÃO	TÉCNICO EM INFORMÁTICA	EPI	MATUTINO	105
17	CÍCERO DANTAS	CENTRO ESTADUAL DE EDUCAÇÃO PROFISSIONAL EM INFORMÁTICA E GESTÃO LOURDES CARVALHO NEVES BATISTA	INFORMAÇÃO E COMUNICAÇÃO	TÉCNICO EM INFORMÁTICA	EPI	VESPERTINO	105
17	CÍCERO DANTAS	CENTRO ESTADUAL DE EDUCAÇÃO PROFISSIONAL EM INFORMÁTICA E GESTÃO LOURDES CARVALHO NEVES BATISTA	INFORMAÇÃO E COMUNICAÇÃO	TÉCNICO EM INFORMÁTICA	PROEJA	NOTURNO	35
17	CÍCERO DANTAS	CENTRO ESTADUAL DE EDUCAÇÃO PROFISSIONAL EM INFORMÁTICA E GESTÃO LOURDES CARVALHO NEVES BATISTA	RECURSOS NATURAIS	TÉCNICO EM AGRONEGÓCIO	EPI	MATUTINO	70
17	CÍCERO DANTAS	CENTRO ESTADUAL DE EDUCAÇÃO PROFISSIONAL EM INFORMÁTICA E GESTÃO LOURDES CARVALHO NEVES BATISTA	RECURSOS NATURAIS	TÉCNICO EM AGROPECUÁRIA	EPI	MATUTINO	35
17	CÍCERO DANTAS	CENTRO ESTADUAL DE EDUCAÇÃO PROFISSIONAL EM INFORMÁTICA E GESTÃO LOURDES CARVALHO NEVES BATISTA	RECURSOS NATURAIS	TÉCNICO EM AGROPECUÁRIA	EPI	VESPERTINO	105
17	CÍCERO DANTAS	CENTRO ESTADUAL DE EDUCAÇÃO PROFISSIONAL EM INFORMÁTICA E GESTÃO LOURDES CARVALHO NEVES BATISTA	RECURSOS NATURAIS	TÉCNICO EM AGROPECUÁRIA	PROEJA	NOTURNO	35
17	CÍCERO DANTAS	CENTRO ESTADUAL DE EDUCAÇÃO PROFISSIONAL EM INFORMÁTICA E GESTÃO LOURDES CARVALHO NEVES BATISTA	GESTÃO E NEGÓCIOS	TÉCNICO EM ADMINISTRAÇÃO	EPI	MATUTINO	35
17	CÍCERO DANTAS	CENTRO ESTADUAL DE EDUCAÇÃO PROFISSIONAL EM INFORMÁTICA E GESTÃO LOURDES CARVALHO NEVES BATISTA	GESTÃO E NEGÓCIOS	TÉCNICO EM ADMINISTRAÇÃO	EPI	VESPERTINO	70
17	CÍCERO DANTAS	CENTRO ESTADUAL DE EDUCAÇÃO PROFISSIONAL EM INFORMÁTICA E GESTÃO LOURDES CARVALHO NEVES BATISTA	GESTÃO E NEGÓCIOS	TÉCNICO EM ADMINISTRAÇÃO	PROEJA	NOTURNO	35
17	EUCLIDES DA CUNHA	CENTRO TERRITORIAL DE EDUCAÇÃO PROFISSIONAL SERTÃO FORTE	GESTÃO E NEGÓCIOS	TÉCNICO EM ADMINISTRAÇÃO	PROSUB	NOTURNO	35
17	EUCLIDES DA CUNHA	CENTRO TERRITORIAL DE EDUCAÇÃO PROFISSIONAL SERTÃO FORTE	GESTÃO E NEGÓCIOS	TÉCNICO EM ADMINISTRAÇÃO	EPI	MATUTINO	35
17	EUCLIDES DA CUNHA	CENTRO TERRITORIAL DE EDUCAÇÃO PROFISSIONAL SERTÃO FORTE	GESTÃO E NEGÓCIOS	TÉCNICO EM ADMINISTRAÇÃO	EPI	VESPERTINO	35
17	EUCLIDES DA CUNHA	CENTRO TERRITORIAL DE EDUCAÇÃO PROFISSIONAL SERTÃO FORTE	RECURSOS NATURAIS	TÉCNICO EM AGRONEGÓCIO	PROEJA	NOTURNO	35
17	EUCLIDES DA CUNHA	CENTRO TERRITORIAL DE EDUCAÇÃO PROFISSIONAL SERTÃO FORTE	RECURSOS NATURAIS	TÉCNICO EM AGROECOLOGIA	EPI	VESPERTINO	35
17	HELIÓPOLIS	COLÉGIO ESTADUAL JOSÉ DANTAS DE SOUZA	PRODUÇÃO ALIMENTÍCIA	TÉCNICO EM AGROINDÚSTRIA	EPI	MATUTINO	35
17	JEREMOABO	CENTRO TERRITORIAL DE EDUCAÇÃO PROFISSIONAL DO SEMIÁRIDO DO NORDESTE II - II	RECURSOS NATURAIS	TÉCNICO EM AGROPECUÁRIA	EPI	MATUTINO	35
17	JEREMOABO	CENTRO TERRITORIAL DE EDUCAÇÃO PROFISSIONAL DO SEMIÁRIDO DO NORDESTE II - II	RECURSOS NATURAIS	TÉCNICO EM AGROPECUÁRIA	PROSUB	MATUTINO	35
17	JEREMOABO	CENTRO TERRITORIAL DE EDUCAÇÃO PROFISSIONAL DO SEMIÁRIDO DO NORDESTE II - II	RECURSOS NATURAIS	TÉCNICO EM AGRONEGÓCIO	EPI	MATUTINO	35
17	JEREMOABO	CENTRO TERRITORIAL DE EDUCAÇÃO PROFISSIONAL DO SEMIÁRIDO DO NORDESTE II - II	GESTÃO E NEGÓCIOS	TÉCNICO EM ADMINISTRAÇÃO	PROSUB	NOTURNO	35
17	JEREMOABO	CENTRO TERRITORIAL DE EDUCAÇÃO PROFISSIONAL DO SEMIÁRIDO DO NORDESTE II - II	RECURSOS NATURAIS	TÉCNICO EM AGRONEGÓCIO	PROSUB	NOTURNO	35



17	NOVA SOURE	COLÉGIO ESTADUAL DOM PEDRO I	RECURSOS NATURAIS	TÉCNICO EM AGROPECUÁRIA	EPI	MATUTINO	35
17	PEDRO ALEXANDRE	COLÉGIO ESTADUAL PROFESSORA HELENA BRITTO	GESTÃO E NEGÓCIOS	TÉCNICO EM ADMINISTRAÇÃO	EPI	MATUTINO	35
17	PEDRO ALEXANDRE	COLÉGIO ESTADUAL PROFESSORA HELENA BRITTO	GESTÃO E NEGÓCIOS	TÉCNICO EM ADMINISTRAÇÃO	PROSUB	NOTURNO	35
17	RIBEIRA DO POMBAL	CENTRO TERRITORIAL DE EDUCAÇÃO PROFISSIONAL DO SEMI ÁRIDO NORDESTE II	GESTÃO E NEGÓCIOS	TÉCNICO EM ADMINISTRAÇÃO	EPI	MATUTINO	70
17	RIBEIRA DO POMBAL	CENTRO TERRITORIAL DE EDUCAÇÃO PROFISSIONAL DO SEMI ÁRIDO NORDESTE II	AMBIENTE E SAÚDE	TÉCNICO EM ANÁLISES CLÍNICAS	PROSUB	NOTURNO	35
17	RIBEIRA DO POMBAL	CENTRO TERRITORIAL DE EDUCAÇÃO PROFISSIONAL DO SEMI ÁRIDO NORDESTE II	INFRAESTRUTURA	TÉCNICO EM EDIFICAÇÕES	EPI	MATUTINO	35
17	RIBEIRA DO POMBAL	CENTRO TERRITORIAL DE EDUCAÇÃO PROFISSIONAL DO SEMI ÁRIDO NORDESTE II	RECURSOS NATURAIS	TÉCNICO EM AGROPECUÁRIA	EPI	MATUTINO	35
17	RIBEIRA DO POMBAL	CENTRO TERRITORIAL DE EDUCAÇÃO PROFISSIONAL DO SEMI ÁRIDO NORDESTE II	RECURSOS NATURAIS	TÉCNICO EM AGROPECUÁRIA	EPI	VESPERTINO	70
17	RIBEIRA DO POMBAL	CENTRO TERRITORIAL DE EDUCAÇÃO PROFISSIONAL DO SEMI ÁRIDO NORDESTE II	GESTÃO E NEGÓCIOS	TÉCNICO EM ADMINISTRAÇÃO	EPI	VESPERTINO	35
17	SANTA BRIGIDA	COLÉGIO ESTADUAL LUIZ VIANA	PRODUÇÃO ALIMENTÍCIA	TÉCNICO EM AGROINDÚSTRIA	PROEJA	NOTURNO	70
17	SÍTIO DO QUINTO	COLÉGIO ESTADUAL JOÃO FRANCISCO DA SILVA	RECURSOS NATURAIS	TÉCNICO EM AGRICULTURA	PROEJA	NOTURNO	35
18	ALAGOINHAS	CENTRO TERRITORIAL DE EDUCAÇÃO PROFISSIONAL DO LITORAL NORTE E AGRESTE BAIANO	AMBIENTE E SAÚDE	TÉCNICO EM ANÁLISES CLÍNICAS	EPI	MATUTINO	105
18	ALAGOINHAS	CENTRO TERRITORIAL DE EDUCAÇÃO PROFISSIONAL DO LITORAL NORTE E AGRESTE BAIANO	AMBIENTE E SAÚDE	TÉCNICO EM ANÁLISES CLÍNICAS	EPI	VESPERTINO	35
18	ALAGOINHAS	CENTRO TERRITORIAL DE EDUCAÇÃO PROFISSIONAL DO LITORAL NORTE E AGRESTE BAIANO	AMBIENTE E SAÚDE	TÉCNICO EM ANÁLISES CLÍNICAS	PROEJA	NOTURNO	35
18	ALAGOINHAS	CENTRO TERRITORIAL DE EDUCAÇÃO PROFISSIONAL DO LITORAL NORTE E AGRESTE BAIANO	AMBIENTE E SAÚDE	TÉCNICO EM ANÁLISES CLÍNICAS	PROSUB	VESPERTINO	35
18	ALAGOINHAS	CENTRO TERRITORIAL DE EDUCAÇÃO PROFISSIONAL DO LITORAL NORTE E AGRESTE BAIANO	AMBIENTE E SAÚDE	TÉCNICO EM MEIO AMBIENTE	EPI	MATUTINO	35
18	ALAGOINHAS	CENTRO TERRITORIAL DE EDUCAÇÃO PROFISSIONAL DO LITORAL NORTE E AGRESTE BAIANO	AMBIENTE E SAÚDE	TÉCNICO EM NUTRIÇÃO E DIETÉTICA	EPI	MATUTINO	105
18	ALAGOINHAS	CENTRO TERRITORIAL DE EDUCAÇÃO PROFISSIONAL DO LITORAL NORTE E AGRESTE BAIANO	AMBIENTE E SAÚDE	TÉCNICO EM NUTRIÇÃO E DIETÉTICA	EPI	VESPERTINO	35
18	ALAGOINHAS	CENTRO TERRITORIAL DE EDUCAÇÃO PROFISSIONAL DO LITORAL NORTE E AGRESTE BAIANO	AMBIENTE E SAÚDE	TÉCNICO EM NUTRIÇÃO E DIETÉTICA	PROEJA	NOTURNO	35
18	ALAGOINHAS	CENTRO TERRITORIAL DE EDUCAÇÃO PROFISSIONAL DO LITORAL NORTE E AGRESTE BAIANO	GESTÃO E NEGÓCIOS	TÉCNICO EM ADMINISTRAÇÃO	PROEJA	NOTURNO	35
18	ALAGOINHAS	CENTRO TERRITORIAL DE EDUCAÇÃO PROFISSIONAL DO LITORAL NORTE E AGRESTE BAIANO	INFORMAÇÃO E COMUNICAÇÃO	TÉCNICO EM INFORMÁTICA	EPI	MATUTINO	70
18	ALAGOINHAS	CENTRO TERRITORIAL DE EDUCAÇÃO PROFISSIONAL DO LITORAL NORTE E AGRESTE BAIANO	INFORMAÇÃO E COMUNICAÇÃO	TÉCNICO EM INFORMÁTICA	EPI	VESPERTINO	35
18	ALAGOINHAS	CENTRO TERRITORIAL DE EDUCAÇÃO PROFISSIONAL DO LITORAL NORTE E AGRESTE BAIANO	INFORMAÇÃO E COMUNICAÇÃO	TÉCNICO EM INFORMÁTICA	PROEJA	NOTURNO	35
18	ALAGOINHAS	CENTRO TERRITORIAL DE EDUCAÇÃO PROFISSIONAL DO LITORAL NORTE E AGRESTE BAIANO	INFRAESTRUTURA	TÉCNICO EM EDIFICAÇÕES	EPI	MATUTINO	35
18	ALAGOINHAS	CENTRO TERRITORIAL DE EDUCAÇÃO PROFISSIONAL DO LITORAL NORTE E AGRESTE BAIANO	SEGURANÇA	TÉCNICO EM SEGURANÇA DO TRABALHO	PROSUB	NOTURNO	35
18	ALAGOINHAS	COLÉGIO ESTADUAL DEPUTADO LUIS EDUARDO MAGALHÃES	GESTÃO E NEGÓCIOS	TÉCNICO EM ADMINISTRAÇÃO	PROEJA	NOTURNO	35
18	ALAGOINHAS	COLÉGIO ESTADUAL DEPUTADO LUIS EDUARDO MAGALHÃES	GESTÃO E NEGÓCIOS	TÉCNICO EM ADMINISTRAÇÃO	EPI	MATUTINO	70
18	ALAGOINHAS	COLÉGIO ESTADUAL DEPUTADO LUIS EDUARDO MAGALHÃES	GESTÃO E NEGÓCIOS	TÉCNICO EM LOGÍSTICA	PROSUB	NOTURNO	35
18	ALAGOINHAS	COLÉGIO ESTADUAL DEPUTADO LUIS EDUARDO MAGALHÃES	INFORMAÇÃO E COMUNICAÇÃO	TÉCNICO EM INFORMÁTICA	EPI	MATUTINO	35
18	ALAGOINHAS	COLÉGIO ESTADUAL DEPUTADO LUIS EDUARDO MAGALHÃES	GESTÃO E NEGÓCIOS	TÉCNICO EM ADMINISTRAÇÃO	EPI	VESPERTINO	35
18	ALAGOINHAS	COLÉGIO ESTADUAL DEPUTADO LUIS EDUARDO MAGALHÃES	INFORMAÇÃO E COMUNICAÇÃO	TÉCNICO EM INFORMÁTICA	EPI	VESPERTINO	35
18	ALAGOINHAS	COLÉGIO MODELO LUIS EDUARDO MAGALHÃES	INFORMAÇÃO E COMUNICAÇÃO	TÉCNICO EM INFORMÁTICA	EPI	MATUTINO	35
18	ALAGOINHAS	COLÉGIO MODELO LUIS EDUARDO MAGALHÃES	GESTÃO E NEGÓCIOS	TÉCNICO EM ADMINISTRAÇÃO	EPI	VESPERTINO	35
18	ALAGOINHAS	COLÉGIO MODELO LUIS EDUARDO MAGALHÃES	GESTÃO E NEGÓCIOS	TÉCNICO EM ADMINISTRAÇÃO	EPI	MATUTINO	35
18	APORÁ	COLÉGIO ESTADUAL PROFESSORA ÁUREA DOS HUMILDES OLIVEIRA	RECURSOS NATURAIS	TÉCNICO EM AGROPECUÁRIA	EPI	VESPERTINO	35
18	ARAÇAS	COLÉGIO ESTADUAL JOSÉ VICENTE LEAL	GESTÃO E NEGÓCIOS	TÉCNICO EM ADMINISTRAÇÃO	EPI	MATUTINO	35
18	ARAÇAS	COLÉGIO ESTADUAL JOSÉ VICENTE LEAL	GESTÃO E NEGÓCIOS	TÉCNICO EM ADMINISTRAÇÃO	EPI	VESPERTINO	35
18	ARAMARI	COLÉGIO ESTADUAL PROFESSORA MARIA DO CARMO SANTANA	RECURSOS NATURAIS	TÉCNICO EM AGROECOLOGIA	EPI	INTEGRAL	35
18	ARAMARI	COLÉGIO ESTADUAL PROFESSORA MARIA DO CARMO SANTANA	RECURSOS NATURAIS	TÉCNICO EM AGROECOLOGIA	PROEJA	NOTURNO	35
18	CATU	CENTRO ESTADUAL DE EDUCAÇÃO PROFISSIONAL EM CONTROLE E GESTÃO DO NORDESTE BAIANO PEDRO RIBEIRO PESSOA	GESTÃO E NEGÓCIOS	TÉCNICO EM ADMINISTRAÇÃO	EPI	MATUTINO	35
18	CATU	CENTRO ESTADUAL DE EDUCAÇÃO PROFISSIONAL EM CONTROLE E GESTÃO DO NORDESTE BAIANO PEDRO RIBEIRO PESSOA	GESTÃO E NEGÓCIOS	TÉCNICO EM ADMINISTRAÇÃO	EPI	VESPERTINO	70
18	CATU	CENTRO ESTADUAL DE EDUCAÇÃO PROFISSIONAL EM CONTROLE E GESTÃO DO NORDESTE BAIANO PEDRO RIBEIRO PESSOA	GESTÃO E NEGÓCIOS	TÉCNICO EM LOGÍSTICA	EPI	MATUTINO	70
18	CATU	CENTRO ESTADUAL DE EDUCAÇÃO PROFISSIONAL EM CONTROLE E GESTÃO DO NORDESTE BAIANO PEDRO RIBEIRO PESSOA	GESTÃO E NEGÓCIOS	TÉCNICO EM LOGÍSTICA	EPI	VESPERTINO	35
18	CATU	CENTRO ESTADUAL DE EDUCAÇÃO PROFISSIONAL EM CONTROLE E GESTÃO DO NORDESTE BAIANO PEDRO RIBEIRO PESSOA	PRODUÇÃO INDUSTRIAL	TÉCNICO EM PETRÓLEO E GAS	EPI	MATUTINO	35
18	CATU	CENTRO ESTADUAL DE EDUCAÇÃO PROFISSIONAL EM CONTROLE E GESTÃO DO NORDESTE BAIANO PEDRO RIBEIRO PESSOA	AMBIENTE E SAÚDE	TÉCNICO EM MEIO AMBIENTE	EPI	MATUTINO	35
18	CATU	CENTRO ESTADUAL DE EDUCAÇÃO PROFISSIONAL EM CONTROLE E GESTÃO DO NORDESTE BAIANO PEDRO RIBEIRO PESSOA	INFORMAÇÃO E COMUNICAÇÃO	TÉCNICO EM INFORMÁTICA	EPI	MATUTINO	35
18	CATU	CENTRO ESTADUAL DE EDUCAÇÃO PROFISSIONAL EM CONTROLE E GESTÃO DO NORDESTE BAIANO PEDRO RIBEIRO PESSOA	GESTÃO E NEGÓCIOS	TÉCNICO EM ADMINISTRAÇÃO	EPI	VESPERTINO	70
18	CATU	CENTRO ESTADUAL DE EDUCAÇÃO PROFISSIONAL EM CONTROLE E GESTÃO DO NORDESTE BAIANO PEDRO RIBEIRO PESSOA	GESTÃO E NEGÓCIOS	TÉCNICO EM LOGÍSTICA	PROSUB	VESPERTINO	70
18	CATU	CENTRO ESTADUAL DE EDUCAÇÃO PROFISSIONAL EM CONTROLE E GESTÃO DO NORDESTE BAIANO PEDRO RIBEIRO PESSOA	GESTÃO E NEGÓCIOS	TÉCNICO EM ADMINISTRAÇÃO	PROSUB	VESPERTINO	70
18	CATU	CENTRO ESTADUAL DE EDUCAÇÃO PROFISSIONAL EM CONTROLE E GESTÃO DO NORDESTE BAIANO PEDRO RIBEIRO PESSOA	GESTÃO E NEGÓCIOS	TÉCNICO EM ADMINISTRAÇÃO	PROSUB	NOTURNO	70
18	CATU	CENTRO ESTADUAL DE EDUCAÇÃO PROFISSIONAL EM CONTROLE E GESTÃO DO NORDESTE BAIANO PEDRO RIBEIRO PESSOA	GESTÃO E NEGÓCIOS	TÉCNICO EM LOGÍSTICA	PROSUB	NOTURNO	70
18	CRISÓPOLIS	COLÉGIO ESTADUAL PRESIDENTE MÉDICI	GESTÃO E NEGÓCIOS	TÉCNICO EM ADMINISTRAÇÃO	EPI	MATUTINO	35
18	CRISÓPOLIS	COLÉGIO ESTADUAL PRESIDENTE MÉDICI	GESTÃO E NEGÓCIOS	TÉCNICO EM ADMINISTRAÇÃO	EPI	VESPERTINO	35
18	ENTRE RIOS	COLÉGIO ESTADUAL DUQUE DE CAXIAS	GESTÃO E NEGÓCIOS	TÉCNICO EM LOGÍSTICA	EPI	MATUTINO	35
18	ENTRE RIOS	COLÉGIO ESTADUAL DUQUE DE CAXIAS	GESTÃO E NEGÓCIOS	TÉCNICO EM LOGÍSTICA	EPI	VESPERTINO	35
18	ENTRE RIOS	COLÉGIO ESTADUAL DUQUE DE CAXIAS	INFORMAÇÃO E COMUNICAÇÃO	TÉCNICO EM MANUTENÇÃO E SUPORTE EM INFORMÁTICA	EPI	MATUTINO	35
18	ENTRE RIOS	COLÉGIO ESTADUAL DUQUE DE CAXIAS	INFORMAÇÃO E COMUNICAÇÃO	TÉCNICO EM MANUTENÇÃO E SUPORTE EM INFORMÁTICA	EPI	VESPERTINO	35
18	ESPLANADA	COLÉGIO ESTADUAL CELINA SARAIVA	AMBIENTE E SAÚDE	TÉCNICO EM ANÁLISES CLÍNICAS	EPI	VESPERTINO	35
18	INHAMBUPE	COLÉGIO ESTADUAL PROFESSORA SIMONE SIMÕES NERI	INFORMAÇÃO E COMUNICAÇÃO	TÉCNICO EM MANUTENÇÃO E SUPORTE EM INFORMÁTICA	EPI	MATUTINO	35
18	OLINDINA	COLÉGIO ESTADUAL MINISTRO OLIVEIRA BRITO	GESTÃO E NEGÓCIOS	TÉCNICO EM ADMINISTRAÇÃO	EPI	INTEGRAL	35
18	OLINDINA	COLÉGIO ESTADUAL MINISTRO OLIVEIRA BRITO	GESTÃO E NEGÓCIOS	TÉCNICO EM ADMINISTRAÇÃO	PROEJA	NOTURNO	35
18	OURIÇANGAS	COLÉGIO ESTADUAL ELIEL MARTINS	GESTÃO E NEGÓCIOS	TÉCNICO EM ADMINISTRAÇÃO	EPI	INTEGRAL	35
18	OURIÇANGAS	COLÉGIO ESTADUAL ELIEL MARTINS	GESTÃO E NEGÓCIOS	TÉCNICO EM ADMINISTRAÇÃO	PROEJA	NOTURNO	35



18	OURIÇANGAS	COLÉGIO ESTADUAL ELIEL MARTINS	GESTÃO E NEGÓCIOS	TÉCNICO EM ADMINISTRAÇÃO	PROSUB	NOTURNO	35
18	PEDRÃO	COLÉGIO ESTADUAL JOÃO BENEVIDES NOGUEIRA	GESTÃO E NEGÓCIOS	TÉCNICO EM ADMINISTRAÇÃO	EPI	MATUTINO	35
18	PEDRÃO	COLÉGIO ESTADUAL JOÃO BENEVIDES NOGUEIRA	GESTÃO E NEGÓCIOS	TÉCNICO EM ADMINISTRAÇÃO	PROEJA	NOTURNO	35
18	RIO REAL	COLÉGIO ESTADUAL MARQUES DE ABRANTES	GESTÃO E NEGÓCIOS	TÉCNICO EM RECURSOS HUMANOS	EPI	VESPERTINO	35
18	SÁTIRO DIAS	COLÉGIO DEMOCRÁTICO ESTADUAL PROFESSOR EDGARD SANTOS	GESTÃO E NEGÓCIOS	TÉCNICO EM SECRETARIADO	PROEJA	VESPERTINO	35
19	ÁGUA FRIA	COLÉGIO ESTADUAL DE ÁGUA FRIA	GESTÃO E NEGÓCIOS	TÉCNICO EM ADMINISTRAÇÃO	PROEJA	NOTURNO	70
19	AMÉLIA RODRIGUES	COLÉGIO ESTADUAL LUIZ NAVARRO DE BRITO	GESTÃO E NEGÓCIOS	TÉCNICO EM LOGÍSTICA	PROSUB	NOTURNO	35
19	AMÉLIA RODRIGUES	COLÉGIO ESTADUAL LUIZ NAVARRO DE BRITO	GESTÃO E NEGÓCIOS	TÉCNICO EM ADMINISTRAÇÃO	PROSUB	NOTURNO	35
19	ANGUERA	COLÉGIO ESTADUAL ARTHUR VIEIRA DE OLIVEIRA	RECURSOS NATURAIS	TÉCNICO EM AGROECOLOGIA	PROEJA	NOTURNO	35
19	ANTONIO CARDOSO	COLÉGIO ESTADUAL DO CAMPO GENIVALDO DE ALMEIDA BRANDAO	RECURSOS NATURAIS	TÉCNICO EM AGROECOLOGIA	EPI	VESPERTINO	35
19	CONCEIÇÃO DE FEIRA	COLÉGIO ESTADUAL DE CONCEIÇÃO DA FEIRA	INFORMAÇÃO E COMUNICAÇÃO	TÉCNICO EM INFORMÁTICA	EPI	MATUTINO	70
19	CONCEIÇÃO DE FEIRA	COLÉGIO ESTADUAL DE CONCEIÇÃO DA FEIRA	INFORMAÇÃO E COMUNICAÇÃO	TÉCNICO EM INFORMÁTICA	PROEJA	NOTURNO	35
19	CONCEIÇÃO DO JACUIPE	COLÉGIO ESTADUAL CONCEIÇÃO DO JACUIPE	INFORMAÇÃO E COMUNICAÇÃO	TÉCNICO EM INFORMÁTICA	EPI	MATUTINO	35
19	CONCEIÇÃO DO JACUIPE	COLÉGIO ESTADUAL CONCEIÇÃO DO JACUIPE	INFORMAÇÃO E COMUNICAÇÃO	TÉCNICO EM INFORMÁTICA	EPI	VESPERTINO	35
19	CONCEIÇÃO DO JACUIPE	COLÉGIO ESTADUAL CONCEIÇÃO DO JACUIPE	GESTÃO E NEGÓCIOS	TÉCNICO EM ADMINISTRAÇÃO	EPI	MATUTINO	35
19	CONCEIÇÃO DO JACUIPE	COLÉGIO ESTADUAL CONCEIÇÃO DO JACUIPE	GESTÃO E NEGÓCIOS	TÉCNICO EM ADMINISTRAÇÃO	EPI	VESPERTINO	35
19	CONCEIÇÃO DO JACUIPE	COLÉGIO ESTADUAL CONCEIÇÃO DO JACUIPE	GESTÃO E NEGÓCIOS	TÉCNICO EM ADMINISTRAÇÃO	PROSUB	NOTURNO	35
19	CONCEIÇÃO DO JACUIPE	COLÉGIO ESTADUAL CONCEIÇÃO DO JACUIPE	INFORMAÇÃO E COMUNICAÇÃO	TÉCNICO EM INFORMÁTICA	PROSUB	NOTURNO	35
19	CORAÇÃO DE MARIA	COLÉGIO ESTADUAL DOM PEDRO II	GESTÃO E NEGÓCIOS	TÉCNICO EM ADMINISTRAÇÃO	PROEJA	NOTURNO	35
19	CORAÇÃO DE MARIA	COLÉGIO ESTADUAL DOM PEDRO II	GESTÃO E NEGÓCIOS	TÉCNICO EM ADMINISTRAÇÃO	PROSUB	NOTURNO	35
19	CORAÇÃO DE MARIA	COLÉGIO ESTADUAL DOM PEDRO II	GESTÃO E NEGÓCIOS	TÉCNICO EM LOGÍSTICA	PROEJA	VESPERTINO	35
19	CORAÇÃO DE MARIA	COLÉGIO ESTADUAL DOM PEDRO II	GESTÃO E NEGÓCIOS	TÉCNICO EM LOGÍSTICA	PROSUB	VESPERTINO	35
19	FEIRA DE SANTANA	ANEXO AO COLÉGIO ESTADUAL PAULO VI - DISTRITO LIMOEIRO	GESTÃO E NEGÓCIOS	TÉCNICO EM LOGÍSTICA	PROEJA	NOTURNO	35
19	FEIRA DE SANTANA	ANEXO AO COLÉGIO ESTADUAL PAULO VI - DISTRITO LIMOEIRO	GESTÃO E NEGÓCIOS	TÉCNICO EM LOGÍSTICA	PROSUB	NOTURNO	35
19	FEIRA DE SANTANA	ANEXO AO COLÉGIO ESTADUAL PAULO VI - DISTRITO LIMOEIRO	GESTÃO E NEGÓCIOS	TÉCNICO EM LOGÍSTICA	EPI	VESPERTINO	35
19	FEIRA DE SANTANA	ANEXO I - PAULO VI - COLÉGIO ESTADUAL - CONJUNTO PENAL DE FEIRA DE SANTANA	GESTÃO E NEGÓCIOS	TÉCNICO EM LOGÍSTICA	PROEJA	VESPERTINO	35
19	FEIRA DE SANTANA	ANEXO I - PAULO VI - COLÉGIO ESTADUAL - CONJUNTO PENAL DE FEIRA DE SANTANA	GESTÃO E NEGÓCIOS	TÉCNICO EM LOGÍSTICA	PROEJA	NOTURNO	35
19	FEIRA DE SANTANA	ANEXO II - PAULO VI - COLÉGIO ESTADUAL - CASA DE ATENDIMENTO SOCIOEDUCATIVO JUIZ DE MELO MATOS	GESTÃO E NEGÓCIOS	TÉCNICO EM LOGÍSTICA	PROEJA	NOTURNO	35
19	FEIRA DE SANTANA	CENTRO EDUCACIONAL CENECISTA DO CAMPO CÔNEGO CUPERTINO DE LACERDA - DISTRITO BONFIM DE FEIRA	GESTÃO E NEGÓCIOS	TÉCNICO EM ADMINISTRAÇÃO	EPI	VESPERTINO	35
19	FEIRA DE SANTANA	CENTRO EDUCACIONAL CENECISTA DO CAMPO CÔNEGO CUPERTINO DE LACERDA - DISTRITO BONFIM DE FEIRA	GESTÃO E NEGÓCIOS	TÉCNICO EM ADMINISTRAÇÃO	PROEJA	NOTURNO	35
19	FEIRA DE SANTANA	CENTRO ESTADUAL DE EDUCAÇÃO PROFISSIONAL ÁUREO DE OLIVEIRA FILHO	CONTROLE E PROCESSOS INDUSTRIAIS	TÉCNICO EM ELETROMECÂNICA	EPI	MATUTINO	35
19	FEIRA DE SANTANA	CENTRO ESTADUAL DE EDUCAÇÃO PROFISSIONAL ÁUREO DE OLIVEIRA FILHO	GESTÃO E NEGÓCIOS	TÉCNICO EM LOGÍSTICA	EPI	MATUTINO	35
19	FEIRA DE SANTANA	CENTRO ESTADUAL DE EDUCAÇÃO PROFISSIONAL ÁUREO DE OLIVEIRA FILHO	INFRAESTRUTURA	TÉCNICO EM EDIFICAÇÕES	EPI	MATUTINO	35
19	FEIRA DE SANTANA	CENTRO ESTADUAL DE EDUCAÇÃO PROFISSIONAL ÁUREO DE OLIVEIRA FILHO	SEGURANÇA	TÉCNICO EM SEGURANÇA DO TRABALHO	EPI	MATUTINO	35
19	FEIRA DE SANTANA	CENTRO ESTADUAL DE EDUCAÇÃO PROFISSIONAL ÁUREO DE OLIVEIRA FILHO	INFORMAÇÃO E COMUNICAÇÃO	TÉCNICO EM INFORMÁTICA	EPI	MATUTINO	35
19	FEIRA DE SANTANA	CENTRO ESTADUAL DE EDUCAÇÃO PROFISSIONAL ÁUREO DE OLIVEIRA FILHO	INFORMAÇÃO E COMUNICAÇÃO	TÉCNICO EM INFORMÁTICA	EPI	VESPERTINO	35
19	FEIRA DE SANTANA	CENTRO ESTADUAL DE EDUCAÇÃO PROFISSIONAL ÁUREO DE OLIVEIRA FILHO	SEGURANÇA	TÉCNICO EM SEGURANÇA DO TRABALHO	EPI	VESPERTINO	35
19	FEIRA DE SANTANA	CENTRO ESTADUAL DE EDUCAÇÃO PROFISSIONAL ÁUREO DE OLIVEIRA FILHO	GESTÃO E NEGÓCIOS	TÉCNICO EM LOGÍSTICA	PROSUB	VESPERTINO	35
19	FEIRA DE SANTANA	CENTRO ESTADUAL DE EDUCAÇÃO PROFISSIONAL ÁUREO DE OLIVEIRA FILHO	INFORMAÇÃO E COMUNICAÇÃO	TÉCNICO EM INFORMÁTICA	PROSUB	VESPERTINO	35
19	FEIRA DE SANTANA	CENTRO ESTADUAL DE EDUCAÇÃO PROFISSIONAL ÁUREO DE OLIVEIRA FILHO	INFRAESTRUTURA	TÉCNICO EM EDIFICAÇÕES	PROSUB	VESPERTINO	35
19	FEIRA DE SANTANA	CENTRO ESTADUAL DE EDUCAÇÃO PROFISSIONAL ÁUREO DE OLIVEIRA FILHO	CONTROLE E PROCESSOS INDUSTRIAIS	TÉCNICO EM ELETROMECÂNICA	PROSUB	VESPERTINO	35
19	FEIRA DE SANTANA	CENTRO ESTADUAL DE EDUCAÇÃO PROFISSIONAL ÁUREO DE OLIVEIRA FILHO	SEGURANÇA	TÉCNICO EM SEGURANÇA DO TRABALHO	PROSUB	VESPERTINO	35
19	FEIRA DE SANTANA	CENTRO ESTADUAL DE EDUCAÇÃO PROFISSIONAL ÁUREO DE OLIVEIRA FILHO	CONTROLE E PROCESSOS INDUSTRIAIS	TÉCNICO EM ELETROTÉCNICA	PROSUB	VESPERTINO	35
19	FEIRA DE SANTANA	CENTRO ESTADUAL DE EDUCAÇÃO PROFISSIONAL ÁUREO DE OLIVEIRA FILHO	INFORMAÇÃO E COMUNICAÇÃO	TÉCNICO EM MANUTENÇÃO E SUPORTE EM INFORMÁTICA	PROSUB	NOTURNO	35
19	FEIRA DE SANTANA	CENTRO ESTADUAL DE EDUCAÇÃO PROFISSIONAL ÁUREO DE OLIVEIRA FILHO	GESTÃO E NEGÓCIOS	TÉCNICO EM LOGÍSTICA	PROSUB	NOTURNO	35
19	FEIRA DE SANTANA	CENTRO ESTADUAL DE EDUCAÇÃO PROFISSIONAL ÁUREO DE OLIVEIRA FILHO	INFRAESTRUTURA	TÉCNICO EM DESENHO DE CONSTRUÇÃO CIVIL	PROSUB	NOTURNO	35
19	FEIRA DE SANTANA	CENTRO ESTADUAL DE EDUCAÇÃO PROFISSIONAL ÁUREO DE OLIVEIRA FILHO	CONTROLE E PROCESSOS INDUSTRIAIS	TÉCNICO EM ELETROMECÂNICA	PROEJA	NOTURNO	35
19	FEIRA DE SANTANA	CENTRO ESTADUAL DE EDUCAÇÃO PROFISSIONAL ÁUREO DE OLIVEIRA FILHO	CONTROLE E PROCESSOS INDUSTRIAIS	TÉCNICO EM MECÂNICA	PROEJA	NOTURNO	35
19	FEIRA DE SANTANA	CENTRO ESTADUAL DE EDUCAÇÃO PROFISSIONAL ÁUREO DE OLIVEIRA FILHO	INFRAESTRUTURA	TÉCNICO EM EDIFICAÇÕES	PROEJA	NOTURNO	35
19	FEIRA DE SANTANA	CENTRO ESTADUAL DE EDUCAÇÃO PROFISSIONAL EM SAÚDE DO CENTRO BAIANO	GESTÃO E NEGÓCIOS	TÉCNICO EM ADMINISTRAÇÃO	EPI	MATUTINO	35
19	FEIRA DE SANTANA	CENTRO ESTADUAL DE EDUCAÇÃO PROFISSIONAL EM SAÚDE DO CENTRO BAIANO	PRODUÇÃO INDUSTRIAL	TÉCNICO EM QUÍMICA	EPI	MATUTINO	35
19	FEIRA DE SANTANA	CENTRO ESTADUAL DE EDUCAÇÃO PROFISSIONAL EM SAÚDE DO CENTRO BAIANO	AMBIENTE E SAÚDE	TÉCNICO EM ANÁLISES CLÍNICAS	EPI	MATUTINO	105
19	FEIRA DE SANTANA	CENTRO ESTADUAL DE EDUCAÇÃO PROFISSIONAL EM SAÚDE DO CENTRO BAIANO	AMBIENTE E SAÚDE	TÉCNICO EM SAÚDE BUCAL	EPI	MATUTINO	70
19	FEIRA DE SANTANA	CENTRO ESTADUAL DE EDUCAÇÃO PROFISSIONAL EM SAÚDE DO CENTRO BAIANO	AMBIENTE E SAÚDE	TÉCNICO EM NUTRIÇÃO E DIETÉTICA	EPI	MATUTINO	70
19	FEIRA DE SANTANA	CENTRO ESTADUAL DE EDUCAÇÃO PROFISSIONAL EM SAÚDE DO CENTRO BAIANO	PRODUÇÃO INDUSTRIAL	TÉCNICO EM QUÍMICA	EPI	VESPERTINO	35
19	FEIRA DE SANTANA	CENTRO ESTADUAL DE EDUCAÇÃO PROFISSIONAL EM SAÚDE DO CENTRO BAIANO	AMBIENTE E SAÚDE	TÉCNICO EM ANÁLISES CLÍNICAS	EPI	VESPERTINO	105
19	FEIRA DE SANTANA	CENTRO ESTADUAL DE EDUCAÇÃO PROFISSIONAL EM SAÚDE DO CENTRO BAIANO	AMBIENTE E SAÚDE	TÉCNICO EM SAÚDE BUCAL	EPI	VESPERTINO	70
19	FEIRA DE SANTANA	CENTRO ESTADUAL DE EDUCAÇÃO PROFISSIONAL EM SAÚDE DO CENTRO BAIANO	AMBIENTE E SAÚDE	TÉCNICO EM NUTRIÇÃO E DIETÉTICA	EPI	VESPERTINO	70
19	FEIRA DE SANTANA	CENTRO ESTADUAL DE EDUCAÇÃO PROFISSIONAL EM SAÚDE DO CENTRO BAIANO	GESTÃO E NEGÓCIOS	TÉCNICO EM ADMINISTRAÇÃO	EPI	VESPERTINO	35
19	FEIRA DE SANTANA	CENTRO ESTADUAL DE EDUCAÇÃO PROFISSIONAL EM SAÚDE DO CENTRO BAIANO	GESTÃO E NEGÓCIOS	TÉCNICO EM ADMINISTRAÇÃO	PROEJA	NOTURNO	35
19	FEIRA DE SANTANA	CENTRO ESTADUAL DE EDUCAÇÃO PROFISSIONAL EM SAÚDE DO CENTRO BAIANO	AMBIENTE E SAÚDE	TÉCNICO EM ANÁLISES CLÍNICAS	PROEJA	NOTURNO	35
19	FEIRA DE SANTANA	CENTRO TERRITORIAL DE EDUCAÇÃO PROFISSIONAL DO PORTAL DO SERTÃO - DISTRITO DE MARIA QUITÉRIA	INFORMAÇÃO E COMUNICAÇÃO	TÉCNICO EM INFORMÁTICA	PROSUB	MATUTINO	105
19	FEIRA DE SANTANA	CENTRO TERRITORIAL DE EDUCAÇÃO PROFISSIONAL DO PORTAL DO SERTÃO - DISTRITO DE MARIA QUITÉRIA	INFORMAÇÃO E COMUNICAÇÃO	TÉCNICO EM INFORMÁTICA	EPI	VESPERTINO	70
19	FEIRA DE SANTANA	CENTRO TERRITORIAL DE EDUCAÇÃO PROFISSIONAL DO PORTAL DO SERTÃO - DISTRITO DE MARIA QUITÉRIA	INFRAESTRUTURA	TÉCNICO EM EDIFICAÇÕES	PROSUB	MATUTINO	70
19	FEIRA DE SANTANA	CENTRO TERRITORIAL DE EDUCAÇÃO PROFISSIONAL DO PORTAL DO SERTÃO - DISTRITO DE MARIA QUITÉRIA	INFRAESTRUTURA	TÉCNICO EM EDIFICAÇÕES	EPI	VESPERTINO	35
19	FEIRA DE SANTANA	CENTRO TERRITORIAL DE EDUCAÇÃO PROFISSIONAL DO PORTAL DO SERTÃO - DISTRITO DE MARIA QUITÉRIA	RECURSOS NATURAIS	TÉCNICO EM AGROPECUÁRIA	PROSUB	MATUTINO	70
19	FEIRA DE SANTANA	CENTRO TERRITORIAL DE EDUCAÇÃO PROFISSIONAL DO PORTAL DO SERTÃO - DISTRITO DE MARIA QUITÉRIA	RECURSOS NATURAIS	TÉCNICO EM AGROPECUÁRIA	EPI	VESPERTINO	70



SALVADOR, SÁBADO, 22 DE JANEIRO DE 2022 - ANO CVI - Nº 23.338

19	FEIRA DE SANTANA	CENTRO TERRITORIAL DE EDUCAÇÃO PROFISSIONAL DO PORTAL DO SERTÃO - DISTRITO DE MARIA QUITÉRIA	AMBIENTE E SAÚDE	TÉCNICO EM MEIO AMBIENTE	PROSUB	MATUTINO	70
19	FEIRA DE SANTANA	CENTRO TERRITORIAL DE EDUCAÇÃO PROFISSIONAL DO PORTAL DO SERTÃO - DISTRITO DE MARIA QUITÉRIA	AMBIENTE E SAÚDE	TÉCNICO EM MEIO AMBIENTE	EPI	VESPERTINO	70
19	FEIRA DE SANTANA	COLÉGIO ESTADUAL JOÃO BAPTISTA CARNEIRO - DIST. DE IPUAÇU	GESTÃO E NEGÓCIOS	TÉCNICO EM LOGÍSTICA	PROEJA	NOTURNO	35
19	FEIRA DE SANTANA	COLÉGIO ESTADUAL PAULO VI	GESTÃO E NEGÓCIOS	TÉCNICO EM ADMINISTRAÇÃO	PROEJA	NOTURNO	35
19	FEIRA DE SANTANA	COLÉGIO ESTADUAL PAULO VI	GESTÃO E NEGÓCIOS	TÉCNICO EM LOGÍSTICA	PROSUB	NOTURNO	35
19	FEIRA DE SANTANA	COLÉGIO ESTADUAL PAULO VI	GESTÃO E NEGÓCIOS	TÉCNICO EM LOGÍSTICA	EPI	MATUTINO	35
19	FEIRA DE SANTANA	COLÉGIO ESTADUAL TEOTÔNIO VILELA	GESTÃO E NEGÓCIOS	TÉCNICO EM LOGÍSTICA	PROEJA	NOTURNO	35
19	FEIRA DE SANTANA	COLÉGIO ESTADUAL TEOTÔNIO VILELA	GESTÃO E NEGÓCIOS	TÉCNICO EM LOGÍSTICA	EPI	MATUTINO	35
19	FEIRA DE SANTANA	COLÉGIO ESTADUAL TEOTÔNIO VILELA	GESTÃO E NEGÓCIOS	TÉCNICO EM ADMINISTRAÇÃO	PROSUB	NOTURNO	35
19	FEIRA DE SANTANA	COLÉGIO ESTADUAL TEOTÔNIO VILELA	GESTÃO E NEGÓCIOS	TÉCNICO EM ADMINISTRAÇÃO	EPI	VESPERTINO	35
19	FEIRA DE SANTANA	COLÉGIO ESTADUAL WILSON FALCÃO	GESTÃO E NEGÓCIOS	TÉCNICO EM ADMINISTRAÇÃO	EPI	MATUTINO	35
19	FEIRA DE SANTANA	COLÉGIO ESTADUAL WILSON FALCÃO	GESTÃO E NEGÓCIOS	TÉCNICO EM ADMINISTRAÇÃO	PROEJA	NOTURNO	35
19	FEIRA DE SANTANA	COLÉGIO MODELO LUIS EDUARDO MAGALHÃES	PRODUÇÃO CULTURAL E DESIGN	TÉCNICO EM TEATRO	PROSUB	NOTURNO	35
19	FEIRA DE SANTANA	COLÉGIO MODELO LUIS EDUARDO MAGALHÃES	PRODUÇÃO CULTURAL E DESIGN	TÉCNICO EM INSTRUMENTO MUSICAL	PROSUB	NOTURNO	35
19	FEIRA DE SANTANA	COLÉGIO MODELO LUIS EDUARDO MAGALHÃES	GESTÃO E NEGÓCIOS	TÉCNICO EM RECURSOS HUMANOS	PROEJA	NOTURNO	35
19	IRARÁ	COLÉGIO ESTADUAL JOAQUIM INÁCIO DE CARVALHO	SEGURANÇA	TÉCNICO EM SEGURANÇA DO TRABALHO	EPI	INTEGRAL	35
19	SANTA BÁRBARA	COLÉGIO ESTADUAL PROFESSOR CARLOS VALADARES	PRODUÇÃO ALIMENTÍCIA	TÉCNICO EM ALIMENTOS	PROSUB	NOTURNO	35
19	SANTA BÁRBARA	COLÉGIO ESTADUAL PROFESSOR CARLOS VALADARES	PRODUÇÃO ALIMENTÍCIA	TÉCNICO EM AGROINDÚSTRIA	PROEJA	NOTURNO	35
19	SANTANÓPOLIS	COLÉGIO ESTADUAL JOSÉ ANTONIO DE ALMEIDA	PRODUÇÃO ALIMENTÍCIA	TÉCNICO EM ALIMENTOS	EPI	VESPERTINO	35
19	SANTO ESTEVÃO	COLÉGIO ESTADUAL PROFESSORA EDITE FERREIRA FONSECA	GESTÃO E NEGÓCIOS	TÉCNICO EM LOGÍSTICA	EPI	MATUTINO	35
19	SANTO ESTEVÃO	COLÉGIO ESTADUAL PROFESSORA EDITE FERREIRA FONSECA	GESTÃO E NEGÓCIOS	TÉCNICO EM LOGÍSTICA	PROEJA	NOTURNO	35
19	SANTO ESTEVÃO	COLÉGIO ESTADUAL PROFESSORA EDITE FERREIRA FONSECA	GESTÃO E NEGÓCIOS	TÉCNICO EM LOGÍSTICA	PROSUB	NOTURNO	35
19	SÃO GONÇALO DOS CAMPOS	COLÉGIO POLIVALENTE DE SÃO GONCALO DOS CAMPOS	RECURSOS NATURAIS	TÉCNICO EM AGROINDÚSTRIA	PROEJA	NOTURNO	35
19	SÃO GONÇALO DOS CAMPOS	COLÉGIO POLIVALENTE DE SÃO GONCALO DOS CAMPOS	RECURSOS NATURAIS	TÉCNICO EM AGROINDÚSTRIA	EPI	VESPERTINO	35
19	TANQUINHO	COLÉGIO ESTADUAL NOVIS FILHO	GESTÃO E NEGÓCIOS	TÉCNICO EM ADMINISTRAÇÃO	EPI	MATUTINO	35
19	TANQUINHO	COLÉGIO ESTADUAL NOVIS FILHO	GESTÃO E NEGÓCIOS	TÉCNICO EM ADMINISTRAÇÃO	PROEJA	NOTURNO	35
19	TEODORO SAMPAIO	COLÉGIO ESTADUAL ASSIS VALENTE	GESTÃO E NEGÓCIOS	TÉCNICO EM ADMINISTRAÇÃO	EPI	MATUTINO	70
19	TERRA NOVA	COLÉGIO ESTADUAL TERRA NOVA	RECURSOS NATURAIS	TÉCNICO EM AGRONEGÓCIO	EPI	MATUTINO	70
20	ANAGÉ	COLÉGIO ESTADUAL RENATO VIANA	RECURSOS NATURAIS	TÉCNICO EM AGROECOLOGIA	PROEJA	NOTURNO	35
20	ANAGÉ	COLÉGIO ESTADUAL RENATO VIANA	RECURSOS NATURAIS	TÉCNICO EM AGROECOLOGIA	EPI	MATUTINO	35
20	ARACATU	COLÉGIO ESTADUAL CORONEL CÂNDIDO SILVEIRA SANTOS	RECURSOS NATURAIS	TÉCNICO EM AGROECOLOGIA	PROEJA	NOTURNO	35
20	BARRA DO CHOÇA	ANEXO - COLÉGIO ESTADUAL DO CAMPO LÚCIA ROCHA MACEDO - ASSENT PÁTRIA LIVRE	RECURSOS NATURAIS	TÉCNICO EM AGROECOLOGIA	PROEJA	INTEGRAL	35
20	BARRA DO CHOÇA	ANEXO - COLÉGIO ESTADUAL DO CAMPO LÚCIA ROCHA MACEDO - ASSENT PÁTRIA LIVRE	RECURSOS NATURAIS	TÉCNICO EM AGROPECUÁRIA	PROEJA	INTEGRAL	35
20	BARRA DO CHOÇA	ANEXO - COLÉGIO ESTADUAL DO CAMPO LÚCIA ROCHA MACEDO - ASSENT PÁTRIA LIVRE	PRODUÇÃO ALIMENTÍCIA	TÉCNICO EM AGROINDÚSTRIA	PROEJA	NOTURNO	35
20	BARRA DO CHOÇA	ANEXO - COLÉGIO ESTADUAL DO CAMPO LÚCIA ROCHA MACEDO - ASSENT PÁTRIA LIVRE	GESTÃO E NEGÓCIOS	TÉCNICO EM ADMINISTRAÇÃO	PROEJA	NOTURNO	35
20	BELO CAMPO	COLÉGIO ESTADUAL CARLOS SANTANA	RECURSOS NATURAIS	TÉCNICO EM AGROECOLOGIA	PROEJA	NOTURNO	35
20	BELO CAMPO	COLÉGIO ESTADUAL CARLOS SANTANA	RECURSOS NATURAIS	TÉCNICO EM AGROPECUÁRIA	PROEJA	NOTURNO	35
20	BOM JESUS DA SERRA	COLÉGIO ESTADUAL JUVÊNCIO AMARAL	GESTÃO E NEGÓCIOS	TÉCNICO EM ADMINISTRAÇÃO	PROEJA	NOTURNO	35
20	CAETANOS	COLÉGIO ESTADUAL JOÃO LOPES DE OLIVEIRA	RECURSOS NATURAIS	TÉCNICO EM AGROECOLOGIA	PROEJA	NOTURNO	35
20	CARAÍBAS	COLÉGIO ESTADUAL PETRINA NOVAIS SILVA CAIRO	RECURSOS NATURAIS	TÉCNICO EM AGROECOLOGIA	EPI	VESPERTINO	35
20	CORDEIROS	COLÉGIO ESTADUAL JOSÉ MOREIRA CORDEIROS	GESTÃO E NEGÓCIOS	TÉCNICO EM ADMINISTRAÇÃO	EPI	MATUTINO	35
20	ENCRUZILHADA	COLÉGIO ESTADUAL JOSÉ PALLES SOBRINHO	GESTÃO E NEGÓCIOS	TÉCNICO EM ADMINISTRAÇÃO	EPI	MATUTINO	35
20	JACARACI	COLÉGIO ESTADUAL ZULEIDE FREIRE DE ABREU	RECURSOS NATURAIS	TÉCNICO EM AGROECOLOGIA	EPI	MATUTINO	35
20	LICINIO DE ALMEIDA	COLÉGIO ESTADUAL DUQUE DE CAXIAS	GESTÃO E NEGÓCIOS	TÉCNICO EM ADMINISTRAÇÃO	PROEJA	NOTURNO	35
20	MAETINGA	COLÉGIO ESTADUAL EDVALDO FLORES	GESTÃO E NEGÓCIOS	TÉCNICO EM ADMINISTRAÇÃO	EPI	MATUTINO	35
20	MIRANTE	COLÉGIO ESTADUAL PROFESSOR DIOMAR SILVA BRITO	RECURSOS NATURAIS	TÉCNICO EM AGROECOLOGIA	PROEJA	NOTURNO	35
20	MORTUGABA	COLÉGIO ESTADUAL LEONIDIA SILVA MOREIRA PARDINHO	GESTÃO E NEGÓCIOS	TÉCNICO EM ADMINISTRAÇÃO	EPI	MATUTINO	35
20	MORTUGABA	COLÉGIO ESTADUAL LEONIDIA SILVA MOREIRA PARDINHO	GESTÃO E NEGÓCIOS	TÉCNICO EM ADMINISTRAÇÃO	PROEJA	NOTURNO	35
20	PIRIPÁ	COLÉGIO ESTADUAL DE PIRIPÁ	RECURSOS NATURAIS	TÉCNICO EM AGROECOLOGIA	PROEJA	NOTURNO	35
20	PLANALTO	COLÉGIO ESTADUAL DE PLANALTO	AMBIENTE E SAÚDE	TÉCNICO EM MEIO AMBIENTE	PROEJA	NOTURNO	70
20	PRESIDENTE JÂNIO QUADROS	COLÉGIO ESTADUAL DO CAMPO ERALDO TINOCO	RECURSOS NATURAIS	TÉCNICO EM AGROECOLOGIA	PROEJA	NOTURNO	35
20	RIBEIRÃO DO LARGO	COLÉGIO ESTADUAL ANTONIO GONÇALVES	RECURSOS NATURAIS	TÉCNICO EM AGROECOLOGIA	PROEJA	NOTURNO	35
20	TREMEDAL	COLÉGIO ESTADUAL MARIETA PEREIRA DOS SANTOS	GESTÃO E NEGÓCIOS	TÉCNICO EM ADMINISTRAÇÃO	PROEJA	NOTURNO	35
20	VITÓRIA DA CONQUISTA	CENTRO TERRITORIAL DE EDUCAÇÃO PROFISSIONAL DE VITÓRIA DA CONQUISTA	INFORMAÇÃO E COMUNICAÇÃO	TÉCNICO EM INFORMÁTICA	EPI	MATUTINO	70
20	VITÓRIA DA CONQUISTA	CENTRO TERRITORIAL DE EDUCAÇÃO PROFISSIONAL DE VITÓRIA DA CONQUISTA	INFORMAÇÃO E COMUNICAÇÃO	TÉCNICO EM INFORMÁTICA	EPI	VESPERTINO	35
20	VITÓRIA DA CONQUISTA	CENTRO TERRITORIAL DE EDUCAÇÃO PROFISSIONAL DE VITÓRIA DA CONQUISTA	RECURSOS NATURAIS	TÉCNICO EM AGROECOLOGIA	EPI	MATUTINO	35
20	VITÓRIA DA CONQUISTA	CENTRO TERRITORIAL DE EDUCAÇÃO PROFISSIONAL DE VITÓRIA DA CONQUISTA	RECURSOS NATURAIS	TÉCNICO EM AGROPECUÁRIA	EPI	VESPERTINO	35
20	VITÓRIA DA CONQUISTA	CENTRO TERRITORIAL DE EDUCAÇÃO PROFISSIONAL DE VITÓRIA DA CONQUISTA	RECURSOS NATURAIS	TÉCNICO EM AGROPECUÁRIA	PROSUB	VESPERTINO	35
20	VITÓRIA DA CONQUISTA	CENTRO TERRITORIAL DE EDUCAÇÃO PROFISSIONAL DE VITÓRIA DA CONQUISTA	INFRAESTRUTURA	TÉCNICO EM EDIFICAÇÕES	EPI	MATUTINO	35
20	VITÓRIA DA CONQUISTA	CENTRO TERRITORIAL DE EDUCAÇÃO PROFISSIONAL DE VITÓRIA DA CONQUISTA	INFRAESTRUTURA	TÉCNICO EM EDIFICAÇÕES	EPI	VESPERTINO	35
20	VITÓRIA DA CONQUISTA	CENTRO TERRITORIAL DE EDUCAÇÃO PROFISSIONAL DE VITÓRIA DA CONQUISTA	INFRAESTRUTURA	TÉCNICO EM EDIFICAÇÕES	PROEJA	NOTURNO	35
20	VITÓRIA DA CONQUISTA	CENTRO TERRITORIAL DE EDUCAÇÃO PROFISSIONAL DE VITÓRIA DA CONQUISTA	GESTÃO E NEGÓCIOS	TÉCNICO EM ADMINISTRAÇÃO	EPI	MATUTINO	70
20	VITÓRIA DA CONQUISTA	CENTRO TERRITORIAL DE EDUCAÇÃO PROFISSIONAL DE VITÓRIA DA CONQUISTA	GESTÃO E NEGÓCIOS	TÉCNICO EM ADMINISTRAÇÃO	PROEJA	VESPERTINO	35
20	VITÓRIA DA CONQUISTA	CENTRO TERRITORIAL DE EDUCAÇÃO PROFISSIONAL DE VITÓRIA DA CONQUISTA	GESTÃO E NEGÓCIOS	TÉCNICO EM ADMINISTRAÇÃO	PROSUB	NOTURNO	35
20	VITÓRIA DA CONQUISTA	CENTRO TERRITORIAL DE EDUCAÇÃO PROFISSIONAL DE VITÓRIA DA CONQUISTA	GESTÃO E NEGÓCIOS	TÉCNICO EM LOGÍSTICA	PROSUB	NOTURNO	70
20	VITÓRIA DA CONQUISTA	INSTITUTO DE EDUCAÇÃO EUCLIDES DANTAS	AMBIENTE E SAÚDE	TÉCNICO EM NUTRIÇÃO E DIETÉTICA	EPI	MATUTINO	70
20	VITÓRIA DA CONQUISTA	INSTITUTO DE EDUCAÇÃO EUCLIDES DANTAS	AMBIENTE E SAÚDE	TÉCNICO EM NUTRIÇÃO E DIETÉTICA	PROEJA	NOTURNO	35
20	VITÓRIA DA CONQUISTA	INSTITUTO DE EDUCAÇÃO EUCLIDES DANTAS	PRODUÇÃO ALIMENTÍCIA	TÉCNICO EM ALIMENTOS	PROEJA	NOTURNO	35
20	VITÓRIA DA CONQUISTA	INSTITUTO DE EDUCAÇÃO EUCLIDES DANTAS	SEGURANÇA	TÉCNICO EM SEGURANÇA DO TRABALHO	PROEJA	VESPERTINO	35
20	VITÓRIA DA CONQUISTA	INSTITUTO DE EDUCAÇÃO EUCLIDES DANTAS	SEGURANÇA	TÉCNICO EM SEGURANÇA DO TRABALHO	PROEJA	NOTURNO	35



20	VITÓRIA CONQUISTA	DA	INSTITUTO DE EDUCAÇÃO EUCLIDES DANTAS	SEGURANÇA	TÉCNICO EM SEGURANÇA DO TRABALHO	EPI	MATUTINO	35
21	CASTRO ALVES		COLÉGIO ESTADUAL DO CAMPO DE CASTRO ALVES	SEGURANÇA	TÉCNICO EM SEGURANÇA DO TRABALHO	PROEJA	NOTURNO	35
21	CONCEIÇÃO ALMEIDA	DO	COLÉGIO ESTADUAL MANDINHO DE SOUZA ALMEIDA	GESTÃO E NEGÓCIOS	TÉCNICO EM ADMINISTRAÇÃO	PROEJA	VESPERTINO	70
21	CONCEIÇÃO ALMEIDA	DO	COLÉGIO ESTADUAL MANDINHO DE SOUZA ALMEIDA	GESTÃO E NEGÓCIOS	TÉCNICO EM ADMINISTRAÇÃO	PROSUB	NOTURNO	70
21	CRUZ DAS ALMAS		CENTRO TERRITORIAL DE EDUCAÇÃO PROFISSIONAL RECÔNCAVO II ALBERTO TORRES	AMBIENTE E SAÚDE	TÉCNICO EM ANÁLISES CLÍNICAS	EPI	VESPERTINO	70
21	CRUZ DAS ALMAS		CENTRO TERRITORIAL DE EDUCAÇÃO PROFISSIONAL RECÔNCAVO II ALBERTO TORRES	AMBIENTE E SAÚDE	TÉCNICO EM ANÁLISES CLÍNICAS	PROEJA	NOTURNO	35
21	CRUZ DAS ALMAS		CENTRO TERRITORIAL DE EDUCAÇÃO PROFISSIONAL RECÔNCAVO II ALBERTO TORRES	AMBIENTE E SAÚDE	TÉCNICO EM ANÁLISES CLÍNICAS	PROSUB	NOTURNO	35
21	CRUZ DAS ALMAS		CENTRO TERRITORIAL DE EDUCAÇÃO PROFISSIONAL RECÔNCAVO II ALBERTO TORRES	AMBIENTE E SAÚDE	TÉCNICO EM NUTRIÇÃO E DIETÉTICA	EPI	MATUTINO	70
21	CRUZ DAS ALMAS		CENTRO TERRITORIAL DE EDUCAÇÃO PROFISSIONAL RECÔNCAVO II ALBERTO TORRES	AMBIENTE E SAÚDE	TÉCNICO EM NUTRIÇÃO E DIETÉTICA	EPI	VESPERTINO	35
21	CRUZ DAS ALMAS		CENTRO TERRITORIAL DE EDUCAÇÃO PROFISSIONAL RECÔNCAVO II ALBERTO TORRES	AMBIENTE E SAÚDE	TÉCNICO EM NUTRIÇÃO E DIETÉTICA	PROEJA	NOTURNO	35
21	CRUZ DAS ALMAS		CENTRO TERRITORIAL DE EDUCAÇÃO PROFISSIONAL RECÔNCAVO II ALBERTO TORRES	AMBIENTE E SAÚDE	TÉCNICO EM NUTRIÇÃO E DIETÉTICA	PROSUB	NOTURNO	70
21	CRUZ DAS ALMAS		CENTRO TERRITORIAL DE EDUCAÇÃO PROFISSIONAL RECÔNCAVO II ALBERTO TORRES	GESTÃO E NEGÓCIOS	TÉCNICO EM ADMINISTRAÇÃO	EPI	MATUTINO	70
21	CRUZ DAS ALMAS		CENTRO TERRITORIAL DE EDUCAÇÃO PROFISSIONAL RECÔNCAVO II ALBERTO TORRES	GESTÃO E NEGÓCIOS	TÉCNICO EM ADMINISTRAÇÃO	EPI	VESPERTINO	35
21	CRUZ DAS ALMAS		CENTRO TERRITORIAL DE EDUCAÇÃO PROFISSIONAL RECÔNCAVO II ALBERTO TORRES	GESTÃO E NEGÓCIOS	TÉCNICO EM ADMINISTRAÇÃO	PROEJA	NOTURNO	70
21	CRUZ DAS ALMAS		CENTRO TERRITORIAL DE EDUCAÇÃO PROFISSIONAL RECÔNCAVO II ALBERTO TORRES	GESTÃO E NEGÓCIOS	TÉCNICO EM ADMINISTRAÇÃO	PROSUB	NOTURNO	70
21	CRUZ DAS ALMAS		CENTRO TERRITORIAL DE EDUCAÇÃO PROFISSIONAL RECÔNCAVO II ALBERTO TORRES	GESTÃO E NEGÓCIOS	TÉCNICO EM SECRETARIADO	EPI	MATUTINO	70
21	CRUZ DAS ALMAS		CENTRO TERRITORIAL DE EDUCAÇÃO PROFISSIONAL RECÔNCAVO II ALBERTO TORRES	GESTÃO E NEGÓCIOS	TÉCNICO EM SECRETARIADO	EPI	VESPERTINO	35
21	CRUZ DAS ALMAS		CENTRO TERRITORIAL DE EDUCAÇÃO PROFISSIONAL RECÔNCAVO II ALBERTO TORRES	GESTÃO E NEGÓCIOS	TÉCNICO EM SECRETARIADO	PROEJA	VESPERTINO	35
21	CRUZ DAS ALMAS		CENTRO TERRITORIAL DE EDUCAÇÃO PROFISSIONAL RECÔNCAVO II ALBERTO TORRES	GESTÃO E NEGÓCIOS	TÉCNICO EM SECRETARIADO	PROEJA	NOTURNO	70
21	CRUZ DAS ALMAS		CENTRO TERRITORIAL DE EDUCAÇÃO PROFISSIONAL RECÔNCAVO II ALBERTO TORRES	GESTÃO E NEGÓCIOS	TÉCNICO EM SECRETARIADO	PROSUB	NOTURNO	70
21	CRUZ DAS ALMAS		CENTRO TERRITORIAL DE EDUCAÇÃO PROFISSIONAL RECÔNCAVO II ALBERTO TORRES	INFORMAÇÃO E COMUNICAÇÃO	TÉCNICO EM INFORMÁTICA	EPI	MATUTINO	70
21	CRUZ DAS ALMAS		CENTRO TERRITORIAL DE EDUCAÇÃO PROFISSIONAL RECÔNCAVO II ALBERTO TORRES	INFORMAÇÃO E COMUNICAÇÃO	TÉCNICO EM INFORMÁTICA	EPI	VESPERTINO	35
21	CRUZ DAS ALMAS		CENTRO TERRITORIAL DE EDUCAÇÃO PROFISSIONAL RECÔNCAVO II ALBERTO TORRES	INFORMAÇÃO E COMUNICAÇÃO	TÉCNICO EM INFORMÁTICA	PROEJA	VESPERTINO	35
21	CRUZ DAS ALMAS		CENTRO TERRITORIAL DE EDUCAÇÃO PROFISSIONAL RECÔNCAVO II ALBERTO TORRES	INFORMAÇÃO E COMUNICAÇÃO	TÉCNICO EM INFORMÁTICA	PROEJA	NOTURNO	35
21	CRUZ DAS ALMAS		CENTRO TERRITORIAL DE EDUCAÇÃO PROFISSIONAL RECÔNCAVO II ALBERTO TORRES	INFORMAÇÃO E COMUNICAÇÃO	TÉCNICO EM INFORMÁTICA	PROSUB	VESPERTINO	35
21	CRUZ DAS ALMAS		CENTRO TERRITORIAL DE EDUCAÇÃO PROFISSIONAL RECÔNCAVO II ALBERTO TORRES	INFORMAÇÃO E COMUNICAÇÃO	TÉCNICO EM INFORMÁTICA	PROSUB	NOTURNO	35
21	CRUZ DAS ALMAS		CENTRO TERRITORIAL DE EDUCAÇÃO PROFISSIONAL RECÔNCAVO II ALBERTO TORRES	RECURSOS NATURAIS	TÉCNICO EM AGROPECUÁRIA	EPI	MATUTINO	70
21	CRUZ DAS ALMAS		CENTRO TERRITORIAL DE EDUCAÇÃO PROFISSIONAL RECÔNCAVO II ALBERTO TORRES	RECURSOS NATURAIS	TÉCNICO EM AGROPECUÁRIA	EPI	VESPERTINO	35
21	CRUZ DAS ALMAS		CENTRO TERRITORIAL DE EDUCAÇÃO PROFISSIONAL RECÔNCAVO II ALBERTO TORRES	RECURSOS NATURAIS	TÉCNICO EM AGROPECUÁRIA	PROEJA	VESPERTINO	35
21	CRUZ DAS ALMAS		CENTRO TERRITORIAL DE EDUCAÇÃO PROFISSIONAL RECÔNCAVO II ALBERTO TORRES	SEGURANÇA	TÉCNICO EM SEGURANÇA DO TRABALHO	EPI	MATUTINO	70
21	CRUZ DAS ALMAS		CENTRO TERRITORIAL DE EDUCAÇÃO PROFISSIONAL RECÔNCAVO II ALBERTO TORRES	SEGURANÇA	TÉCNICO EM SEGURANÇA DO TRABALHO	EPI	VESPERTINO	35
21	CRUZ DAS ALMAS		CENTRO TERRITORIAL DE EDUCAÇÃO PROFISSIONAL RECÔNCAVO II ALBERTO TORRES	SEGURANÇA	TÉCNICO EM SEGURANÇA DO TRABALHO	PROEJA	VESPERTINO	35
21	CRUZ DAS ALMAS		CENTRO TERRITORIAL DE EDUCAÇÃO PROFISSIONAL RECÔNCAVO II ALBERTO TORRES	SEGURANÇA	TÉCNICO EM SEGURANÇA DO TRABALHO	PROEJA	NOTURNO	70
21	CRUZ DAS ALMAS		CENTRO TERRITORIAL DE EDUCAÇÃO PROFISSIONAL RECÔNCAVO II ALBERTO TORRES	SEGURANÇA	TÉCNICO EM SEGURANÇA DO TRABALHO	PROSUB	VESPERTINO	35
21	CRUZ DAS ALMAS		CENTRO TERRITORIAL DE EDUCAÇÃO PROFISSIONAL RECÔNCAVO II ALBERTO TORRES	SEGURANÇA	TÉCNICO EM SEGURANÇA DO TRABALHO	PROSUB	NOTURNO	70
21	G O V E R N A D O R MANGABEIRA		COLÉGIO ESTADUAL PROFESSOR EDGARD SANTOS	RECURSOS NATURAIS	TÉCNICO EM AGROECOLOGIA	PROEJA	NOTURNO	35
21	MARAGOGIPE		CENTRO ESTADUAL DE EDUCAÇÃO PROFISSIONAL DO VALE DO PARAGUAÇU	RECURSOS NATURAIS	TÉCNICO EM AGROECOLOGIA	EPI	MATUTINO	35
21	MARAGOGIPE		CENTRO ESTADUAL DE EDUCAÇÃO PROFISSIONAL DO VALE DO PARAGUAÇU	AMBIENTE E SAÚDE	TÉCNICO EM MEIO AMBIENTE	EPI	MATUTINO	35
21	MARAGOGIPE		CENTRO ESTADUAL DE EDUCAÇÃO PROFISSIONAL DO VALE DO PARAGUAÇU	GESTÃO E NEGÓCIOS	TÉCNICO EM ADMINISTRAÇÃO	EPI	MATUTINO	70
21	MARAGOGIPE		CENTRO ESTADUAL DE EDUCAÇÃO PROFISSIONAL DO VALE DO PARAGUAÇU	RECURSOS NATURAIS	TÉCNICO EM AGROECOLOGIA	PROSUB	VESPERTINO	35
21	MARAGOGIPE		CENTRO ESTADUAL DE EDUCAÇÃO PROFISSIONAL DO VALE DO PARAGUAÇU	AMBIENTE E SAÚDE	TÉCNICO EM MEIO AMBIENTE	PROSUB	VESPERTINO	35
21	MARAGOGIPE		CENTRO ESTADUAL DE EDUCAÇÃO PROFISSIONAL DO VALE DO PARAGUAÇU	SEGURANÇA	TÉCNICO EM SEGURANÇA DO TRABALHO	PROSUB	VESPERTINO	35
21	MARAGOGIPE		CENTRO ESTADUAL DE EDUCAÇÃO PROFISSIONAL DO VALE DO PARAGUAÇU	GESTÃO E NEGÓCIOS	TÉCNICO EM LOGÍSTICA	PROSUB	VESPERTINO	35
21	MARAGOGIPE		CENTRO ESTADUAL DE EDUCAÇÃO PROFISSIONAL DO VALE DO PARAGUAÇU	GESTÃO E NEGÓCIOS	TÉCNICO EM LOGÍSTICA	PROSUB	NOTURNO	35
21	MARAGOGIPE		CENTRO ESTADUAL DE EDUCAÇÃO PROFISSIONAL DO VALE DO PARAGUAÇU	SEGURANÇA	TÉCNICO EM SEGURANÇA DO TRABALHO	PROSUB	NOTURNO	35
21	MARAGOGIPE		CENTRO ESTADUAL DE EDUCAÇÃO PROFISSIONAL DO VALE DO PARAGUAÇU	GESTÃO E NEGÓCIOS	TÉCNICO EM ADMINISTRAÇÃO	PROEJA	NOTURNO	35
21	MARAGOGIPE		CENTRO ESTADUAL DE EDUCAÇÃO PROFISSIONAL DO VALE DO PARAGUAÇU	AMBIENTE E SAÚDE	TÉCNICO EM MEIO AMBIENTE	PROSUB	NOTURNO	35
21	MUNIZ FERREIRA		COLÉGIO ESTADUAL LUIS EDUARDO MAGALHÃES	GESTÃO E NEGÓCIOS	TÉCNICO EM ADMINISTRAÇÃO	EPI	MATUTINO	35
21	NAZARÉ		COLÉGIO ESTADUAL DOUTOR JOSE MARCELINO DE SOUZA	GESTÃO E NEGÓCIOS	TÉCNICO EM ADMINISTRAÇÃO	EPI	MATUTINO	70
21	NAZARÉ		COLÉGIO ESTADUAL DOUTOR JOSE MARCELINO DE SOUZA	GESTÃO E NEGÓCIOS	TÉCNICO EM ADMINISTRAÇÃO	EPI	VESPERTINO	35
21	NAZARÉ		COLÉGIO ESTADUAL DOUTOR JOSE MARCELINO DE SOUZA	GESTÃO E NEGÓCIOS	TÉCNICO EM ADMINISTRAÇÃO	PROSUB	NOTURNO	70
21	NAZARÉ		COLÉGIO ESTADUAL DOUTOR JOSE MARCELINO DE SOUZA	GESTÃO E NEGÓCIOS	TÉCNICO EM LOGÍSTICA	EPI	VESPERTINO	35
21	NAZARÉ		COLÉGIO ESTADUAL DOUTOR JOSE MARCELINO DE SOUZA	GESTÃO E NEGÓCIOS	TÉCNICO EM LOGÍSTICA	PROSUB	NOTURNO	70
21	NAZARÉ		COLÉGIO ESTADUAL DOUTOR JOSE MARCELINO DE SOUZA	GESTÃO E NEGÓCIOS	TÉCNICO EM SECRETARIADO	EPI	MATUTINO	35
21	NAZARÉ		COLÉGIO ESTADUAL DOUTOR JOSE MARCELINO DE SOUZA	GESTÃO E NEGÓCIOS	TÉCNICO EM SECRETARIADO	PROSUB	NOTURNO	35
21	NAZARÉ		COLÉGIO ESTADUAL GOVERNADOR LUIZ VIANA FILHO	INFORMAÇÃO E COMUNICAÇÃO	TÉCNICO EM INFORMÁTICA	EPI	MATUTINO	35
21	NAZARÉ		COLÉGIO ESTADUAL GOVERNADOR LUIZ VIANA FILHO	INFORMAÇÃO E COMUNICAÇÃO	TÉCNICO EM INFORMÁTICA	EPI	VESPERTINO	35
21	NAZARÉ		COLÉGIO ESTADUAL GOVERNADOR LUIZ VIANA FILHO	INFORMAÇÃO E COMUNICAÇÃO	TÉCNICO EM INFORMÁTICA	PROEJA	NOTURNO	35
21	SANTO AMARO		CENTRO ESTADUAL DE EDUCAÇÃO PROFISSIONAL EM TURISMO DO LESTE BAIANO	GESTÃO E NEGÓCIOS	TÉCNICO EM ADMINISTRAÇÃO	EPI	MATUTINO	70
21	SANTO AMARO		CENTRO ESTADUAL DE EDUCAÇÃO PROFISSIONAL EM TURISMO DO LESTE BAIANO	GESTÃO E NEGÓCIOS	TÉCNICO EM ADMINISTRAÇÃO	EPI	VESPERTINO	70
21	SANTO AMARO		CENTRO ESTADUAL DE EDUCAÇÃO PROFISSIONAL EM TURISMO DO LESTE BAIANO	GESTÃO E NEGÓCIOS	TÉCNICO EM ADMINISTRAÇÃO	PROEJA	NOTURNO	70
21	SANTO AMARO		CENTRO ESTADUAL DE EDUCAÇÃO PROFISSIONAL EM TURISMO DO LESTE BAIANO	GESTÃO E NEGÓCIOS	TÉCNICO EM LOGÍSTICA	EPI	MATUTINO	70
21	SANTO AMARO		CENTRO ESTADUAL DE EDUCAÇÃO PROFISSIONAL EM TURISMO DO LESTE BAIANO	GESTÃO E NEGÓCIOS	TÉCNICO EM LOGÍSTICA	EPI	VESPERTINO	70
21	SANTO AMARO		CENTRO ESTADUAL DE EDUCAÇÃO PROFISSIONAL EM TURISMO DO LESTE BAIANO	GESTÃO E NEGÓCIOS	TÉCNICO EM RECURSOS HUMANOS	PROSUB	NOTURNO	35
21	SANTO AMARO		CENTRO ESTADUAL DE EDUCAÇÃO PROFISSIONAL EM TURISMO DO LESTE BAIANO	TURISMO, HOSPITALIDADE E LAZER	TÉCNICO EM GUIA DE TURISMO	EPI	MATUTINO	35
21	SANTO AMARO		CENTRO ESTADUAL DE EDUCAÇÃO PROFISSIONAL EM TURISMO DO LESTE BAIANO	TURISMO, HOSPITALIDADE E LAZER	TÉCNICO EM GUIA DE TURISMO	EPI	VESPERTINO	35
21	SANTO AMARO		CENTRO ESTADUAL DE EDUCAÇÃO PROFISSIONAL EM TURISMO DO LESTE BAIANO	TURISMO, HOSPITALIDADE E LAZER	TÉCNICO EM GASTRONOMIA	PROEJA	NOTURNO	70
21	SANTO AMARO		CENTRO ESTADUAL DE EDUCAÇÃO PROFISSIONAL EM TURISMO DO LESTE BAIANO	TURISMO, HOSPITALIDADE E LAZER	TÉCNICO EM GASTRONOMIA	PROSUB	NOTURNO	35
21	SANTO ANTONIO DE JESUS		CENTRO TERRITORIAL DE EDUCAÇÃO PROFISSIONAL DO RECÔNCAVO	GESTÃO E NEGÓCIOS	TÉCNICO EM ADMINISTRAÇÃO	EPI	VESPERTINO	105
21	SANTO ANTONIO DE JESUS		CENTRO TERRITORIAL DE EDUCAÇÃO PROFISSIONAL DO RECÔNCAVO	GESTÃO E NEGÓCIOS	TÉCNICO EM ADMINISTRAÇÃO	PROSUB	NOTURNO	70
21	SANTO ANTONIO DE JESUS		CENTRO TERRITORIAL DE EDUCAÇÃO PROFISSIONAL DO RECÔNCAVO	GESTÃO E NEGÓCIOS	TÉCNICO EM LOGÍSTICA	EPI	MATUTINO	105
21	SANTO ANTONIO DE JESUS		CENTRO TERRITORIAL DE EDUCAÇÃO PROFISSIONAL DO RECÔNCAVO	GESTÃO E NEGÓCIOS	TÉCNICO EM LOGÍSTICA	PROSUB	NOTURNO	35
21	SANTO ANTONIO DE JESUS		CENTRO TERRITORIAL DE EDUCAÇÃO PROFISSIONAL DO RECÔNCAVO	RECURSOS NATURAIS	TÉCNICO EM AGROPECUÁRIA	EPI	MATUTINO	35



21	SANTO ANTONIO DE JESUS	CENTRO TERRITORIAL DE EDUCAÇÃO PROFISSIONAL DO RECÔNCAVO	RECURSOS NATURAIS	TÉCNICO EM AGROPECUÁRIA	PROSUB	NOTURNO	35
21	SANTO ANTONIO DE JESUS	CENTRO TERRITORIAL DE EDUCAÇÃO PROFISSIONAL DO RECÔNCAVO	AMBIENTE E SAÚDE	TÉCNICO EM ANÁLISES CLÍNICAS	EPI	VESPERTINO	70
21	SANTO ANTONIO DE JESUS	CENTRO TERRITORIAL DE EDUCAÇÃO PROFISSIONAL DO RECÔNCAVO	AMBIENTE E SAÚDE	TÉCNICO EM ANÁLISES CLÍNICAS	PROSUB	NOTURNO	35
21	SANTO ANTONIO DE JESUS	CENTRO TERRITORIAL DE EDUCAÇÃO PROFISSIONAL DO RECÔNCAVO	SEGURANÇA	TÉCNICO EM SEGURANÇA DO TRABALHO	EPI	MATUTINO	35
21	SANTO ANTONIO DE JESUS	COLÉGIO ESTADUAL FRANCISCO DA CONCEIÇÃO MENEZES	GESTÃO E NEGÓCIOS	TÉCNICO EM ADMINISTRAÇÃO	EPI	MATUTINO	70
21	SANTO ANTONIO DE JESUS	COLÉGIO ESTADUAL FRANCISCO DA CONCEIÇÃO MENEZES	GESTÃO E NEGÓCIOS	TÉCNICO EM ADMINISTRAÇÃO	PROSUB	VESPERTINO	70
21	SANTO ANTONIO DE JESUS	COLÉGIO ESTADUAL FRANCISCO DA CONCEIÇÃO MENEZES	GESTÃO E NEGÓCIOS	TÉCNICO EM ADMINISTRAÇÃO	PROSUB	NOTURNO	35
21	SANTO ANTONIO DE JESUS	COLÉGIO ESTADUAL FRANCISCO DA CONCEIÇÃO MENEZES	GESTÃO E NEGÓCIOS	TÉCNICO EM RECURSOS HUMANOS	EPI	MATUTINO	70
21	SANTO ANTONIO DE JESUS	COLÉGIO ESTADUAL FRANCISCO DA CONCEIÇÃO MENEZES	GESTÃO E NEGÓCIOS	TÉCNICO EM RECURSOS HUMANOS	PROSUB	VESPERTINO	70
21	SANTO ANTONIO DE JESUS	COLÉGIO ESTADUAL FRANCISCO DA CONCEIÇÃO MENEZES	GESTÃO E NEGÓCIOS	TÉCNICO EM RECURSOS HUMANOS	PROSUB	NOTURNO	35
21	SÃO FELIPE	COLÉGIO ESTADUAL SÃO FELIPE	GESTÃO E NEGÓCIOS	TÉCNICO EM ADMINISTRAÇÃO	PROEJA	NOTURNO	35
21	SÃO FELIPE	COLÉGIO ESTADUAL SÃO FELIPE	GESTÃO E NEGÓCIOS	TÉCNICO EM ADMINISTRAÇÃO	EPI	VESPERTINO	35
21	SÃO FELIX	COLÉGIO ESTADUAL RÔMULO GALVAO	SEGURANÇA	TÉCNICO EM SEGURANÇA DO TRABALHO	EPI	MATUTINO	35
21	SAO FELIX	COLÉGIO ESTADUAL RÔMULO GALVAO	SEGURANÇA	TÉCNICO EM SEGURANÇA DO TRABALHO	PROEJA	NOTURNO	35
21	SAPEAÇU	CENTRO TERRITORIAL DE EDUCAÇÃO PROFISSIONAL DO RECÔNCAVO JONIVAL LUCAS	GESTÃO E NEGÓCIOS	TÉCNICO EM ADMINISTRAÇÃO	EPI	MATUTINO	35
21	SAPEAÇU	CENTRO TERRITORIAL DE EDUCAÇÃO PROFISSIONAL DO RECÔNCAVO JONIVAL LUCAS	GESTÃO E NEGÓCIOS	TÉCNICO EM LOGÍSTICA	EPI	MATUTINO	35
21	SAPEAÇU	CENTRO TERRITORIAL DE EDUCAÇÃO PROFISSIONAL DO RECÔNCAVO JONIVAL LUCAS	GESTÃO E NEGÓCIOS	TÉCNICO EM SERVIÇOS JURÍDICOS	EPI	MATUTINO	35
21	SAPEAÇU	CENTRO TERRITORIAL DE EDUCAÇÃO PROFISSIONAL DO RECÔNCAVO JONIVAL LUCAS	INFORMAÇÃO E COMUNICAÇÃO	TÉCNICO EM INFORMÁTICA	EPI	MATUTINO	35
21	SAPEAÇU	CENTRO TERRITORIAL DE EDUCAÇÃO PROFISSIONAL DO RECÔNCAVO JONIVAL LUCAS	GESTÃO E NEGÓCIOS	TÉCNICO EM ADMINISTRAÇÃO	EPI	VESPERTINO	35
21	SAPEAÇU	CENTRO TERRITORIAL DE EDUCAÇÃO PROFISSIONAL DO RECÔNCAVO JONIVAL LUCAS	GESTÃO E NEGÓCIOS	TÉCNICO EM LOGÍSTICA	EPI	VESPERTINO	35
21	SAPEAÇU	CENTRO TERRITORIAL DE EDUCAÇÃO PROFISSIONAL DO RECÔNCAVO JONIVAL LUCAS	GESTÃO E NEGÓCIOS	TÉCNICO EM SERVIÇOS JURÍDICOS	EPI	VESPERTINO	35
21	SAPEAÇU	CENTRO TERRITORIAL DE EDUCAÇÃO PROFISSIONAL DO RECÔNCAVO JONIVAL LUCAS	INFORMAÇÃO E COMUNICAÇÃO	TÉCNICO EM INFORMÁTICA	EPI	VESPERTINO	35
21	SAPEAÇU	CENTRO TERRITORIAL DE EDUCAÇÃO PROFISSIONAL DO RECÔNCAVO JONIVAL LUCAS	GESTÃO E NEGÓCIOS	TÉCNICO EM ADMINISTRAÇÃO	PROEJA	NOTURNO	35
21	SAPEAÇU	CENTRO TERRITORIAL DE EDUCAÇÃO PROFISSIONAL DO RECÔNCAVO JONIVAL LUCAS	GESTÃO E NEGÓCIOS	TÉCNICO EM LOGÍSTICA	PROEJA	NOTURNO	35
21	SAPEAÇU	CENTRO TERRITORIAL DE EDUCAÇÃO PROFISSIONAL DO RECÔNCAVO JONIVAL LUCAS	INFORMAÇÃO E COMUNICAÇÃO	TÉCNICO EM INFORMÁTICA	PROSUB	NOTURNO	35
21	SAPEAÇU	CENTRO TERRITORIAL DE EDUCAÇÃO PROFISSIONAL DO RECÔNCAVO JONIVAL LUCAS	GESTÃO E NEGÓCIOS	TÉCNICO EM SERVIÇOS JURÍDICOS	PROSUB	NOTURNO	35
21	SAUBARA	COLÉGIO ESTADUAL DEPUTADO LUIS EDUARDO MAGALHÃES	GESTÃO E NEGÓCIOS	TÉCNICO EM ADMINISTRAÇÃO	EPI	VESPERTINO	35
21	SAUBARA	COLÉGIO ESTADUAL DEPUTADO LUIS EDUARDO MAGALHÃES	GESTÃO E NEGÓCIOS	TÉCNICO EM ADMINISTRAÇÃO	PROEJA	NOTURNO	35
21	VARZEDO	COLÉGIO ESTADUAL NOSSA SENHORA DA CONCEIÇÃO	GESTÃO E NEGÓCIOS	TÉCNICO EM ADMINISTRAÇÃO	PROEJA	NOTURNO	35
22	AIQUARA	COLÉGIO ESTADUAL DE AIQUARA	GESTÃO E NEGÓCIOS	TÉCNICO EM ADMINISTRAÇÃO	PROEJA	NOTURNO	35
22	APUAREMA	COLÉGIO ESTADUAL DOUTOR VASCO FILHO	PRODUÇÃO ALIMENTÍCIA	TÉCNICO EM ALIMENTOS	PROSUB	VESPERTINO	35
22	BARRA DO ROCHA	COLÉGIO ESTADUAL ANTONIO MOTA BITTENCOURT	INFORMAÇÃO E COMUNICAÇÃO	TÉCNICO EM INFORMÁTICA	PROEJA	NOTURNO	35
22	BOA NOVA	COLÉGIO ESTADUAL BOANOVENSE	GESTÃO E NEGÓCIOS	TÉCNICO EM ADMINISTRAÇÃO	PROEJA	NOTURNO	35
22	DÁRIO MEIRA	COLÉGIO ESTADUAL DE DÁRIO MEIRA	GESTÃO E NEGÓCIOS	TÉCNICO EM ADMINISTRAÇÃO	PROEJA	NOTURNO	35
22	IBIRATAIA	COLÉGIO ESTADUAL DE IBIRATAIA	GESTÃO E NEGÓCIOS	TÉCNICO EM ADMINISTRAÇÃO	PROEJA	NOTURNO	35
22	IPIAÚ	COMPLEXO INTEGRADO DE EDUCAÇÃO DE IPIAÚ	GESTÃO E NEGÓCIOS	TÉCNICO EM ADMINISTRAÇÃO	EPI	INTEGRAL	70
22	IPIAÚ	COMPLEXO INTEGRADO DE EDUCAÇÃO DE IPIAÚ	GESTÃO E NEGÓCIOS	TÉCNICO EM ADMINISTRAÇÃO	PROSUB	NOTURNO	35
22	IPIAÚ	COMPLEXO INTEGRADO DE EDUCAÇÃO DE IPIAÚ	INFORMAÇÃO E COMUNICAÇÃO	TÉCNICO EM INFORMÁTICA	EPI	INTEGRAL	70
22	IPIAÚ	COMPLEXO INTEGRADO DE EDUCAÇÃO DE IPIAÚ	INFORMAÇÃO E COMUNICAÇÃO	TÉCNICO EM INFORMÁTICA	PROSUB	NOTURNO	35
22	IPIAÚ	CENTRO TERRITORIAL DE EDUCAÇÃO PROFISSIONAL DO MÉDIO RIO DAS CONTAS	AMBIENTE E SAÚDE	TÉCNICO EM MEIO AMBIENTE	EPI	MATUTINO	35
22	IPIAÚ	CENTRO TERRITORIAL DE EDUCAÇÃO PROFISSIONAL DO MÉDIO RIO DAS CONTAS	INFRAESTRUTURA	TÉCNICO EM EDIFICAÇÕES	EPI	VESPERTINO	35
22	IPIAÚ	CENTRO TERRITORIAL DE EDUCAÇÃO PROFISSIONAL DO MÉDIO RIO DAS CONTAS	INFRAESTRUTURA	TÉCNICO EM EDIFICAÇÕES	PROSUB	NOTURNO	35
22	IPIAÚ	CENTRO TERRITORIAL DE EDUCAÇÃO PROFISSIONAL DO MÉDIO RIO DAS CONTAS	PRODUÇÃO ALIMENTÍCIA	TÉCNICO EM AGROINDÚSTRIA	EPI	VESPERTINO	35
22	IPIAÚ	CENTRO TERRITORIAL DE EDUCAÇÃO PROFISSIONAL DO MÉDIO RIO DAS CONTAS	PRODUÇÃO INDUSTRIAL	TÉCNICO EM BIOTECNOLOGIA	EPI	MATUTINO	35
22	IPIAÚ	CENTRO TERRITORIAL DE EDUCAÇÃO PROFISSIONAL DO MÉDIO RIO DAS CONTAS	RECURSOS NATURAIS	TÉCNICO EM ZOOTECNIA	EPI	MATUTINO	35
22	IPIAÚ	CENTRO TERRITORIAL DE EDUCAÇÃO PROFISSIONAL DO MÉDIO RIO DAS CONTAS	RECURSOS NATURAIS	TÉCNICO EM ZOOTECNIA	PROSUB	NOTURNO	35
22	IPIAÚ	CENTRO TERRITORIAL DE EDUCAÇÃO PROFISSIONAL DO MÉDIO RIO DAS CONTAS	RECURSOS NATURAIS	TÉCNICO EM AGROPECUÁRIA	PROEJA	INTEGRAL	35
22	IPIAÚ	CENTRO TERRITORIAL DE EDUCAÇÃO PROFISSIONAL DO MÉDIO RIO DAS CONTAS	RECURSOS NATURAIS	TÉCNICO EM AGROPECUÁRIA	PROSUB	INTEGRAL	35
22	ITAGI	COLÉGIO ESTADUAL PROFESSORA RENI MIRANDA FERREIRA	GESTÃO E NEGÓCIOS	TÉCNICO EM ADMINISTRAÇÃO	PROEJA	NOTURNO	35
22	ITAGIBÁ	COLÉGIO ESTADUAL DULCE ALMEIDA	GESTÃO E NEGÓCIOS	TÉCNICO EM ADMINISTRAÇÃO	PROEJA	NOTURNO	70
22	ITAMARI	COLÉGIO ESTADUAL JOÃO GALVAO SOBRINHO	GESTÃO E NEGÓCIOS	TÉCNICO EM ADMINISTRAÇÃO	EPI	MATUTINO	70
22	JEQUIÉ	CENTRO ESTADUAL DE EDUCAÇÃO PROFISSIONAL EM GESTÃO E TECNOLOGIA DA INFORMAÇÃO RÉGIS PACHECO	GESTÃO E NEGÓCIOS	TÉCNICO EM ADMINISTRAÇÃO	EPI	MATUTINO	105
22	JEQUIÉ	CENTRO ESTADUAL DE EDUCAÇÃO PROFISSIONAL EM GESTÃO E TECNOLOGIA DA INFORMAÇÃO RÉGIS PACHECO	GESTÃO E NEGÓCIOS	TÉCNICO EM LOGÍSTICA	EPI	MATUTINO	35
22	JEQUIÉ	CENTRO ESTADUAL DE EDUCAÇÃO PROFISSIONAL EM GESTÃO E TECNOLOGIA DA INFORMAÇÃO RÉGIS PACHECO	GESTÃO E NEGÓCIOS	TÉCNICO EM LOGÍSTICA	EPI	VESPERTINO	35
22	JEQUIÉ	CENTRO ESTADUAL DE EDUCAÇÃO PROFISSIONAL EM GESTÃO E TECNOLOGIA DA INFORMAÇÃO RÉGIS PACHECO	GESTÃO E NEGÓCIOS	TÉCNICO EM LOGÍSTICA	PROEJA	NOTURNO	35
22	JEQUIÉ	CENTRO ESTADUAL DE EDUCAÇÃO PROFISSIONAL EM GESTÃO E TECNOLOGIA DA INFORMAÇÃO RÉGIS PACHECO	INFRAESTRUTURA	TÉCNICO EM EDIFICAÇÕES	EPI	MATUTINO	35
22	JEQUIÉ	CENTRO ESTADUAL DE EDUCAÇÃO PROFISSIONAL EM GESTÃO E TECNOLOGIA DA INFORMAÇÃO RÉGIS PACHECO	INFORMAÇÃO E COMUNICAÇÃO	TÉCNICO EM INFORMÁTICA	EPI	MATUTINO	70
22	JEQUIÉ	CENTRO ESTADUAL DE EDUCAÇÃO PROFISSIONAL EM GESTÃO E TECNOLOGIA DA INFORMAÇÃO RÉGIS PACHECO	SEGURANÇA	TÉCNICO EM SEGURANÇA DO TRABALHO	EPI	MATUTINO	105
22	JEQUIÉ	CENTRO ESTADUAL DE EDUCAÇÃO PROFISSIONAL EM GESTÃO E TECNOLOGIA DA INFORMAÇÃO RÉGIS PACHECO	SEGURANÇA	TÉCNICO EM SEGURANÇA DO TRABALHO	PROSUB	VESPERTINO	35
22	JEQUIÉ	CENTRO ESTADUAL DE EDUCAÇÃO PROFISSIONAL EM GESTÃO E TECNOLOGIA DA INFORMAÇÃO RÉGIS PACHECO	INFORMAÇÃO E COMUNICAÇÃO	TÉCNICO EM INFORMÁTICA	PROSUB	NOTURNO	35
22	JEQUIÉ	CENTRO ESTADUAL DE EDUCAÇÃO PROFISSIONAL EM GESTÃO E TECNOLOGIA DA INFORMAÇÃO RÉGIS PACHECO	SEGURANÇA	TÉCNICO EM SEGURANÇA DO TRABALHO	PROSUB	NOTURNO	35
22	JEQUIÉ	CENTRO ESTADUAL DE EDUCAÇÃO PROFISSIONAL EM GESTÃO E TECNOLOGIA DA INFORMAÇÃO RÉGIS PACHECO	INFRAESTRUTURA	TÉCNICO EM EDIFICAÇÕES	PROSUB	NOTURNO	35
22	JEQUIÉ	CENTRO ESTADUAL DE EDUCAÇÃO PROFISSIONAL EM GESTÃO E TECNOLOGIA DA INFORMAÇÃO RÉGIS PACHECO	GESTÃO E NEGÓCIOS	TÉCNICO EM ADMINISTRAÇÃO	PROSUB	NOTURNO	35
22	JEQUIÉ	CENTRO ESTADUAL DE EDUCAÇÃO PROFISSIONAL EM GESTÃO E TECNOLOGIA DA INFORMAÇÃO RÉGIS PACHECO	GESTÃO E NEGÓCIOS	TÉCNICO EM ADMINISTRAÇÃO	PROEJA	NOTURNO	70
22	JEQUIÉ	CENTRO ESTADUAL DE EDUCAÇÃO PROFISSIONAL EM GESTÃO E TECNOLOGIA DA INFORMAÇÃO RÉGIS PACHECO	INFRAESTRUTURA	TÉCNICO EM EDIFICAÇÕES	PROEJA	NOTURNO	35



22	JEQUIÉ	CENTRO ESTADUAL DE EDUCAÇÃO PROFISSIONAL EM GESTÃO E TECNOLOGIA DA INFORMAÇÃO RÉGIS PACHECO	INFORMAÇÃO E COMUNICAÇÃO	TÉCNICO EM INFORMÁTICA	PROEJA	NOTURNO	35
22	JEQUIÉ	CENTRO ESTADUAL DE EDUCAÇÃO PROFISSIONAL EM GESTÃO E TECNOLOGIA DA INFORMAÇÃO RÉGIS PACHECO	SEGURANÇA	TÉCNICO EM SEGURANÇA DO TRABALHO	PROEJA	NOTURNO	35
22	JEQUIÉ	CENTRO ESTADUAL DE EDUCAÇÃO PROFISSIONAL EM GESTÃO E TECNOLOGIA DA INFORMAÇÃO RÉGIS PACHECO	TURISMO, HOSPITALIDADE E LAZER	TÉCNICO EM GASTRONOMIA	PROEJA	NOTURNO	35
22	JEQUIÉ	CENTRO ESTADUAL DE EDUCAÇÃO PROFISSIONAL EM GESTÃO E TECNOLOGIA DA INFORMAÇÃO RÉGIS PACHECO	PRODUÇÃO INDUSTRIAL	TÉCNICO EM BIOTECNOLOGIA	EPI	MATUTINO	35
22	JEQUIÉ	CENTRO ESTADUAL DE EDUCAÇÃO PROFISSIONAL EM GESTÃO E TECNOLOGIA DA INFORMAÇÃO RÉGIS PACHECO	PRODUÇÃO INDUSTRIAL	TÉCNICO EM BIOTECNOLOGIA	EPI	VESPERTINO	35
22	JEQUIÉ	CENTRO ESTADUAL DE EDUCAÇÃO PROFISSIONAL EM GESTÃO E TECNOLOGIA DA INFORMAÇÃO RÉGIS PACHECO	PRODUÇÃO INDUSTRIAL	TÉCNICO EM BIOTECNOLOGIA	PROEJA	NOTURNO	35
22	JEQUIÉ	COLÉGIO ESTADUAL DE JEQUIÉ	AMBIENTE E SAÚDE	TÉCNICO EM ANÁLISES CLÍNICAS	EPI	MATUTINO	35
22	JEQUIÉ	COLÉGIO ESTADUAL DE JEQUIÉ	AMBIENTE E SAÚDE	TÉCNICO EM NUTRIÇÃO E DIETÉTICA	EPI	MATUTINO	35
22	JEQUIÉ	COLÉGIO ESTADUAL DE JEQUIÉ	AMBIENTE E SAÚDE	TÉCNICO EM ANÁLISES CLÍNICAS	PROEJA	NOTURNO	35
22	JEQUIÉ	COLÉGIO ESTADUAL DE JEQUIÉ	AMBIENTE E SAÚDE	TÉCNICO EM NUTRIÇÃO E DIETÉTICA	PROEJA	NOTURNO	35
22	JEQUIÉ	COLÉGIO ESTADUAL DE JEQUIÉ	AMBIENTE E SAÚDE	TÉCNICO EM SAÚDE BUCAL	PROEJA	NOTURNO	35
22	JEQUIÉ	COLÉGIO ESTADUAL DE JEQUIÉ	AMBIENTE E SAÚDE	TÉCNICO EM ANÁLISES CLÍNICAS	EPI	VESPERTINO	35
22	JITAUNA	COLÉGIO ESTADUAL GILDA RAMOS DOS SANTOS	GESTÃO E NEGÓCIOS	TÉCNICO EM ADMINISTRAÇÃO	PROEJA	NOTURNO	35
22	NOVA IBIA	COLÉGIO ESTADUAL PROFESSORA MARIA LEAL LOPES	GESTÃO E NEGÓCIOS	TÉCNICO EM ADMINISTRAÇÃO	PROSUB	NOTURNO	35
22	NOVA IBIA	COLÉGIO ESTADUAL PROFESSORA MARIA LEAL LOPES	GESTÃO E NEGÓCIOS	TÉCNICO EM ADMINISTRAÇÃO	EPI	MATUTINO	35
22	UBATÁ	COLÉGIO ESTADUAL DE UBATÁ	GESTÃO E NEGÓCIOS	TÉCNICO EM ADMINISTRAÇÃO	PROEJA	NOTURNO	35
23	CANÁPOLIS	COLÉGIO ESTADUAL RUY BARBOSA	INFORMAÇÃO E COMUNICAÇÃO	TÉCNICO EM MANUTENÇÃO E SUPORTE EM INFORMÁTICA	EPI	MATUTINO	35
23	CANÁPOLIS	COLÉGIO ESTADUAL RUY BARBOSA	INFORMAÇÃO E COMUNICAÇÃO	TÉCNICO EM MANUTENÇÃO E SUPORTE EM INFORMÁTICA	EPI	VESPERTINO	35
23	COCOS	COLÉGIO ESTADUAL DE COCOS	GESTÃO E NEGÓCIOS	TÉCNICO EM LOGÍSTICA	EPI	MATUTINO	35
23	CORRENTINA	COLÉGIO ESTADUAL DE CORRENTINA	RECURSOS NATURAIS	TÉCNICO EM AGROPECUÁRIA	EPI	VESPERTINO	70
23	JABORANDI	COLÉGIO ESTADUAL FRANCISCO MOREIRA ALVES	RECURSOS NATURAIS	TÉCNICO EM AGRONEGÓCIO	EPI	MATUTINO	35
23	JABORANDI	COLÉGIO ESTADUAL FRANCISCO MOREIRA ALVES	RECURSOS NATURAIS	TÉCNICO EM AGRONEGÓCIO	EPI	VESPERTINO	35
23	SANTA MARIA DA VITÓRIA	CENTRO TERRITORIAL DE EDUCAÇÃO PROFISSIONAL DA BACIA DO RIO CORRENTE	GESTÃO E NEGÓCIOS	TÉCNICO EM ADMINISTRAÇÃO	EPI	MATUTINO	35
23	SANTA MARIA DA VITÓRIA	CENTRO TERRITORIAL DE EDUCAÇÃO PROFISSIONAL DA BACIA DO RIO CORRENTE	GESTÃO E NEGÓCIOS	TÉCNICO EM ADMINISTRAÇÃO	PROSUB	VESPERTINO	35
23	SANTA MARIA DA VITÓRIA	CENTRO TERRITORIAL DE EDUCAÇÃO PROFISSIONAL DA BACIA DO RIO CORRENTE	GESTÃO E NEGÓCIOS	TÉCNICO EM ADMINISTRAÇÃO	PROEJA	NOTURNO	35
23	SANTA MARIA DA VITÓRIA	CENTRO TERRITORIAL DE EDUCAÇÃO PROFISSIONAL DA BACIA DO RIO CORRENTE	RECURSOS NATURAIS	TÉCNICO EM AGROPECUÁRIA	EPI	VESPERTINO	35
23	SANTA MARIA DA VITÓRIA	CENTRO TERRITORIAL DE EDUCAÇÃO PROFISSIONAL DA BACIA DO RIO CORRENTE	INFORMAÇÃO E COMUNICAÇÃO	TÉCNICO EM INFORMÁTICA	EPI	MATUTINO	35
23	SANTA MARIA DA VITÓRIA	CENTRO TERRITORIAL DE EDUCAÇÃO PROFISSIONAL DA BACIA DO RIO CORRENTE	INFORMAÇÃO E COMUNICAÇÃO	TÉCNICO EM INFORMÁTICA	PROSUB	NOTURNO	35
23	SANTA MARIA DA VITÓRIA	CENTRO TERRITORIAL DE EDUCAÇÃO PROFISSIONAL DA BACIA DO RIO CORRENTE	GESTÃO E NEGÓCIOS	TÉCNICO EM LOGÍSTICA	PROSUB	NOTURNO	35
23	SANTA MARIA DA VITÓRIA	CENTRO TERRITORIAL DE EDUCAÇÃO PROFISSIONAL DA BACIA DO RIO CORRENTE	AMBIENTE E SAÚDE	TÉCNICO EM GERÊNCIA EM SAÚDE	PROEJA	NOTURNO	35
23	SANTANA	COLÉGIO ESTADUAL EDVALDO FLORES	GESTÃO E NEGÓCIOS	TÉCNICO EM ADMINISTRAÇÃO	EPI	MATUTINO	35
23	SANTANA	COLÉGIO ESTADUAL EDVALDO FLORES	GESTÃO E NEGÓCIOS	TÉCNICO EM ADMINISTRAÇÃO	EPI	VESPERTINO	35
23	SÃO FÉLIX DO CORIBE	COLÉGIO ESTADUAL RIO CORRENTE	RECURSOS NATURAIS	TÉCNICO EM AGROECOLOGIA	EPI	VESPERTINO	70
23	TABOÇAS DO BREJO VELHO	COLÉGIO ESTADUAL LEÓNIDAS DE ARAÚJO SILVA	RECURSOS NATURAIS	TÉCNICO EM AGROPECUÁRIA	PROEJA	VESPERTINO	70
24	CHORROCHÓ	COLÉGIO ESTADUAL SÃO JOSÉ	GESTÃO E NEGÓCIOS	TÉCNICO EM RECURSOS HUMANOS	EPI	VESPERTINO	35
24	GLÓRIA	COLÉGIO ESTADUAL REIS MAGALHÃES	RECURSOS NATURAIS	TÉCNICO EM AGROECOLOGIA	PROEJA	NOTURNO	70
24	MACURURÉ	COLÉGIO ESTADUAL DE MACURURÉ	GESTÃO E NEGÓCIOS	TÉCNICO EM ADMINISTRAÇÃO	PROEJA	VESPERTINO	35
24	PAULO AFONSO	CENTRO TERRITORIAL DE EDUCAÇÃO PROFISSIONAL DE ITAPARICA	CONTROLE E PROCESSOS INDUSTRIAIS	TÉCNICO EM ELETROTÉCNICA	EPI	MATUTINO	70
24	PAULO AFONSO	CENTRO TERRITORIAL DE EDUCAÇÃO PROFISSIONAL DE ITAPARICA	CONTROLE E PROCESSOS INDUSTRIAIS	TÉCNICO EM MECATRÔNICA	EPI	MATUTINO	70
24	PAULO AFONSO	CENTRO TERRITORIAL DE EDUCAÇÃO PROFISSIONAL DE ITAPARICA	CONTROLE E PROCESSOS INDUSTRIAIS	TÉCNICO EM ELETROTÉCNICA	EPI	VESPERTINO	35
24	PAULO AFONSO	CENTRO TERRITORIAL DE EDUCAÇÃO PROFISSIONAL DE ITAPARICA	CONTROLE E PROCESSOS INDUSTRIAIS	TÉCNICO EM ELETROTÉCNICA	PROEJA	NOTURNO	70
24	PAULO AFONSO	CENTRO TERRITORIAL DE EDUCAÇÃO PROFISSIONAL DE ITAPARICA	CONTROLE E PROCESSOS INDUSTRIAIS	TÉCNICO EM ELETROTÉCNICA	PROSUB	NOTURNO	70
24	PAULO AFONSO	CENTRO TERRITORIAL DE EDUCAÇÃO PROFISSIONAL DE ITAPARICA	CONTROLE E PROCESSOS INDUSTRIAIS	TÉCNICO EM MECATRÔNICA	PROSUB	NOTURNO	35
24	PAULO AFONSO	CENTRO TERRITORIAL DE EDUCAÇÃO PROFISSIONAL DE ITAPARICA	INFORMAÇÃO E COMUNICAÇÃO	TÉCNICO EM INFORMÁTICA	EPI	MATUTINO	105
24	PAULO AFONSO	CENTRO TERRITORIAL DE EDUCAÇÃO PROFISSIONAL DE ITAPARICA	INFORMAÇÃO E COMUNICAÇÃO	TÉCNICO EM INFORMÁTICA	EPI	VESPERTINO	35
24	PAULO AFONSO	CENTRO TERRITORIAL DE EDUCAÇÃO PROFISSIONAL DE ITAPARICA	INFORMAÇÃO E COMUNICAÇÃO	TÉCNICO EM MANUTENÇÃO E SUPORTE EM INFORMÁTICA	PROSUB	NOTURNO	35
24	PAULO AFONSO	CENTRO TERRITORIAL DE EDUCAÇÃO PROFISSIONAL DE ITAPARICA	SEGURANÇA	TÉCNICO EM SEGURANÇA DO TRABALHO	EPI	MATUTINO	70
24	PAULO AFONSO	CENTRO TERRITORIAL DE EDUCAÇÃO PROFISSIONAL DE ITAPARICA	SEGURANÇA	TÉCNICO EM SEGURANÇA DO TRABALHO	EPI	VESPERTINO	35
24	PAULO AFONSO	CENTRO TERRITORIAL DE EDUCAÇÃO PROFISSIONAL DE ITAPARICA	SEGURANÇA	TÉCNICO EM SEGURANÇA DO TRABALHO	PROEJA	NOTURNO	70
24	PAULO AFONSO	CENTRO TERRITORIAL DE EDUCAÇÃO PROFISSIONAL DE ITAPARICA	SEGURANÇA	TÉCNICO EM SEGURANÇA DO TRABALHO	PROSUB	NOTURNO	70
24	PAULO AFONSO	CENTRO TERRITORIAL DE EDUCAÇÃO PROFISSIONAL ITAPARICA II WILSON PEREIRA	AMBIENTE E SAÚDE	TÉCNICO EM ANÁLISES CLÍNICAS	EPI	MATUTINO	70
24	PAULO AFONSO	CENTRO TERRITORIAL DE EDUCAÇÃO PROFISSIONAL ITAPARICA II WILSON PEREIRA	AMBIENTE E SAÚDE	TÉCNICO EM ANÁLISES CLÍNICAS	EPI	VESPERTINO	35
24	PAULO AFONSO	CENTRO TERRITORIAL DE EDUCAÇÃO PROFISSIONAL ITAPARICA II WILSON PEREIRA	AMBIENTE E SAÚDE	TÉCNICO EM ANÁLISES CLÍNICAS	PROEJA	NOTURNO	35
24	PAULO AFONSO	CENTRO TERRITORIAL DE EDUCAÇÃO PROFISSIONAL ITAPARICA II WILSON PEREIRA	AMBIENTE E SAÚDE	TÉCNICO EM ANÁLISES CLÍNICAS	PROSUB	NOTURNO	35
24	PAULO AFONSO	CENTRO TERRITORIAL DE EDUCAÇÃO PROFISSIONAL ITAPARICA II WILSON PEREIRA	AMBIENTE E SAÚDE	TÉCNICO EM NUTRIÇÃO E DIETÉTICA	EPI	MATUTINO	35
24	PAULO AFONSO	CENTRO TERRITORIAL DE EDUCAÇÃO PROFISSIONAL ITAPARICA II WILSON PEREIRA	AMBIENTE E SAÚDE	TÉCNICO EM NUTRIÇÃO E DIETÉTICA	EPI	VESPERTINO	35
24	PAULO AFONSO	CENTRO TERRITORIAL DE EDUCAÇÃO PROFISSIONAL ITAPARICA II WILSON PEREIRA	AMBIENTE E SAÚDE	TÉCNICO EM NUTRIÇÃO E DIETÉTICA	PROEJA	NOTURNO	35
24	PAULO AFONSO	CENTRO TERRITORIAL DE EDUCAÇÃO PROFISSIONAL ITAPARICA II WILSON PEREIRA	INFRAESTRUTURA	TÉCNICO EM DESENHO DE CONSTRUÇÃO CIVIL	EPI	MATUTINO	35
24	PAULO AFONSO	CENTRO TERRITORIAL DE EDUCAÇÃO PROFISSIONAL ITAPARICA II WILSON PEREIRA	INFRAESTRUTURA	TÉCNICO EM DESENHO DE CONSTRUÇÃO CIVIL	EPI	VESPERTINO	35
24	PAULO AFONSO	CENTRO TERRITORIAL DE EDUCAÇÃO PROFISSIONAL ITAPARICA II WILSON PEREIRA	INFRAESTRUTURA	TÉCNICO EM DESENHO DE CONSTRUÇÃO CIVIL	PROEJA	NOTURNO	35
24	PAULO AFONSO	CENTRO TERRITORIAL DE EDUCAÇÃO PROFISSIONAL ITAPARICA II WILSON PEREIRA	INFRAESTRUTURA	TÉCNICO EM DESENHO DE CONSTRUÇÃO CIVIL	PROSUB	NOTURNO	35
24	PAULO AFONSO	COLÉGIO ESTADUAL CARLINA BARBOSA DE DEUS	GESTÃO E NEGÓCIOS	TÉCNICO EM ADMINISTRAÇÃO	EPI	MATUTINO	70
24	PAULO AFONSO	COLÉGIO ESTADUAL CARLINA BARBOSA DE DEUS	GESTÃO E NEGÓCIOS	TÉCNICO EM SERVIÇOS JURÍDICOS	EPI	MATUTINO	35
24	PAULO AFONSO	COLÉGIO ESTADUAL CARLINA BARBOSA DE DEUS	GESTÃO E NEGÓCIOS	TÉCNICO EM RECURSOS HUMANOS	EPI	MATUTINO	35



24	PAULO AFONSO	COLÉGIO ESTADUAL CARLINA BARBOSA DE DEUS	GESTÃO E NEGÓCIOS	TÉCNICO EM ADMINISTRAÇÃO	EPI	VESPERTINO	35
24	PAULO AFONSO	COLÉGIO ESTADUAL CARLINA BARBOSA DE DEUS	GESTÃO E NEGÓCIOS	TÉCNICO EM SERVIÇOS JURÍDICOS	EPI	VESPERTINO	35
24	PAULO AFONSO	COLÉGIO ESTADUAL CARLINA BARBOSA DE DEUS	GESTÃO E NEGÓCIOS	TÉCNICO EM RECURSOS HUMANOS	EPI	VESPERTINO	35
24	PAULO AFONSO	COLÉGIO ESTADUAL CARLINA BARBOSA DE DEUS	GESTÃO E NEGÓCIOS	TÉCNICO EM ADMINISTRAÇÃO	PROEJA	NOTURNO	35
24	PAULO AFONSO	COLÉGIO ESTADUAL CARLINA BARBOSA DE DEUS	GESTÃO E NEGÓCIOS	TÉCNICO EM SERVIÇOS JURÍDICOS	PROEJA	NOTURNO	35
24	PAULO AFONSO	COLÉGIO ESTADUAL CARLINA BARBOSA DE DEUS	GESTÃO E NEGÓCIOS	TÉCNICO EM RECURSOS HUMANOS	PROEJA	NOTURNO	35
24	PAULO AFONSO	COLÉGIO ESTADUAL CARLINA BARBOSA DE DEUS	GESTÃO E NEGÓCIOS	TÉCNICO EM ADMINISTRAÇÃO	PROSUB	NOTURNO	35
24	PAULO AFONSO	COLÉGIO ESTADUAL DEMOCRÁTICO QUITÉRIA MARIA DE JESUS	GESTÃO E NEGÓCIOS	TÉCNICO EM RECURSOS HUMANOS	EPI	MATUTINO	35
24	PAULO AFONSO	COLÉGIO ESTADUAL DEMOCRÁTICO QUITÉRIA MARIA DE JESUS	GESTÃO E NEGÓCIOS	TÉCNICO EM RECURSOS HUMANOS	EPI	VESPERTINO	35
24	PAULO AFONSO	COLÉGIO ESTADUAL DEMOCRÁTICO QUITÉRIA MARIA DE JESUS	GESTÃO E NEGÓCIOS	TÉCNICO EM ADMINISTRAÇÃO	EPI	MATUTINO	35
24	PAULO AFONSO	COLÉGIO ESTADUAL DEMOCRÁTICO QUITÉRIA MARIA DE JESUS	GESTÃO E NEGÓCIOS	TÉCNICO EM ADMINISTRAÇÃO	EPI	VESPERTINO	35
24	PAULO AFONSO	COLÉGIO ESTADUAL DEMOCRÁTICO QUITÉRIA MARIA DE JESUS	GESTÃO E NEGÓCIOS	TÉCNICO EM ADMINISTRAÇÃO	PROEJA	NOTURNO	35
24	PAULO AFONSO	COLÉGIO MODELO LUIS EDUARDO MAGALHÃES	AMBIENTE E SAÚDE	TÉCNICO EM ANÁLISES CLÍNICAS	EPI	MATUTINO	35
24	PAULO AFONSO	COLÉGIO MODELO LUIS EDUARDO MAGALHÃES	AMBIENTE E SAÚDE	TÉCNICO EM ANÁLISES CLÍNICAS	EPI	VESPERTINO	35
24	PAULO AFONSO	COLÉGIO MODELO LUIS EDUARDO MAGALHÃES	AMBIENTE E SAÚDE	TÉCNICO EM ANÁLISES CLÍNICAS	PROEJA	NOTURNO	35
24	PAULO AFONSO	COLÉGIO MODELO LUIS EDUARDO MAGALHÃES	AMBIENTE E SAÚDE	TÉCNICO EM ANÁLISES CLÍNICAS	PROSUB	NOTURNO	35
24	RODELAS	COLÉGIO ESTADUAL DULCINA CRUZ LIMA	RECURSOS NATURAIS	TÉCNICO EM AGROECOLOGIA	EPI	VESPERTINO	35
25	ANDORINHA	COLÉGIO ESTADUAL DO CAMPO CARLOS HUMBERTO DE MIRANDA PEREIRA MELLO	RECURSOS NATURAIS	TÉCNICO EM AGROPECUÁRIA	EPI	MATUTINO	35
25	ANDORINHA	COLÉGIO ESTADUAL DO CAMPO CARLOS HUMBERTO DE MIRANDA PEREIRA MELLO	RECURSOS NATURAIS	TÉCNICO EM AGROPECUÁRIA	PROSUB	VESPERTINO	35
25	ANDORINHA	COLÉGIO ESTADUAL DO CAMPO CARLOS HUMBERTO DE MIRANDA PEREIRA MELLO	RECURSOS NATURAIS	TÉCNICO EM AGROECOLOGIA	PROEJA	NOTURNO	35
25	CALDEIRÃO GRANDE	COLÉGIO ESTADUAL RÔMULO GALVÃO	GESTÃO E NEGÓCIOS	TÉCNICO EM ADMINISTRAÇÃO	EPI	MATUTINO	35
25	CALDEIRÃO GRANDE	COLÉGIO ESTADUAL RÔMULO GALVÃO	GESTÃO E NEGÓCIOS	TÉCNICO EM ADMINISTRAÇÃO	EPI	VESPERTINO	35
25	CAMPO FORMOSO	COLÉGIO ESTADUAL DO CAMPO LUIS JOSE DOS SANTOS	RECURSOS NATURAIS	TÉCNICO EM AGROPECUÁRIA	EPI	INTEGRAL	35
25	FILADELFA	COLÉGIO ESTADUAL CECENTINO PEREIRA MAIA	AMBIENTE E SAÚDE	TÉCNICO EM MEIO AMBIENTE	PROEJA	NOTURNO	35
25	JAGUARARI	CENTRO TERRITORIAL DE EDUCAÇÃO PROFISSIONAL DO PIEMONTE NORTE DO ITAPICURU	RECURSOS NATURAIS	TÉCNICO EM AGROPECUÁRIA	EPI	MATUTINO	35
25	JAGUARARI	CENTRO TERRITORIAL DE EDUCAÇÃO PROFISSIONAL DO PIEMONTE NORTE DO ITAPICURU	RECURSOS NATURAIS	TÉCNICO EM AGROPECUÁRIA	EPI	VESPERTINO	35
25	JAGUARARI	CENTRO TERRITORIAL DE EDUCAÇÃO PROFISSIONAL DO PIEMONTE NORTE DO ITAPICURU	GESTÃO E NEGÓCIOS	TÉCNICO EM ADMINISTRAÇÃO	EPI	MATUTINO	70
25	JAGUARARI	CENTRO TERRITORIAL DE EDUCAÇÃO PROFISSIONAL DO PIEMONTE NORTE DO ITAPICURU	GESTÃO E NEGÓCIOS	TÉCNICO EM ADMINISTRAÇÃO	EPI	VESPERTINO	35
25	JAGUARARI	CENTRO TERRITORIAL DE EDUCAÇÃO PROFISSIONAL DO PIEMONTE NORTE DO ITAPICURU	AMBIENTE E SAÚDE	TÉCNICO EM NUTRIÇÃO E DIETÉTICA	EPI	MATUTINO	35
25	JAGUARARI	CENTRO TERRITORIAL DE EDUCAÇÃO PROFISSIONAL DO PIEMONTE NORTE DO ITAPICURU	AMBIENTE E SAÚDE	TÉCNICO EM NUTRIÇÃO E DIETÉTICA	EPI	VESPERTINO	35
25	JAGUARARI	CENTRO TERRITORIAL DE EDUCAÇÃO PROFISSIONAL DO PIEMONTE NORTE DO ITAPICURU	RECURSOS NATURAIS	TÉCNICO EM AGROECOLOGIA	PROSUB	NOTURNO	35
25	JAGUARARI	CENTRO TERRITORIAL DE EDUCAÇÃO PROFISSIONAL DO PIEMONTE NORTE DO ITAPICURU	RECURSOS NATURAIS	TÉCNICO EM AGROECOLOGIA	PROEJA	NOTURNO	35
25	JAGUARARI	CENTRO TERRITORIAL DE EDUCAÇÃO PROFISSIONAL DO PIEMONTE NORTE DO ITAPICURU	GESTÃO E NEGÓCIOS	TÉCNICO EM ADMINISTRAÇÃO	PROSUB	NOTURNO	35
25	JAGUARARI	CENTRO TERRITORIAL DE EDUCAÇÃO PROFISSIONAL DO PIEMONTE NORTE DO ITAPICURU	GESTÃO E NEGÓCIOS	TÉCNICO EM ADMINISTRAÇÃO	PROEJA	NOTURNO	35
25	JAGUARARI	CENTRO TERRITORIAL DE EDUCAÇÃO PROFISSIONAL DO PIEMONTE NORTE DO ITAPICURU	AMBIENTE E SAÚDE	TÉCNICO EM NUTRIÇÃO E DIETÉTICA	PROSUB	NOTURNO	35
25	JAGUARARI	CENTRO TERRITORIAL DE EDUCAÇÃO PROFISSIONAL DO PIEMONTE NORTE DO ITAPICURU	AMBIENTE E SAÚDE	TÉCNICO EM NUTRIÇÃO E DIETÉTICA	PROEJA	NOTURNO	35
25	PINDOBAÇU	COLÉGIO ESTADUAL DO CAMPO DE CARNAIBA	GESTÃO E NEGÓCIOS	TÉCNICO EM ADMINISTRAÇÃO	EPI	MATUTINO	35
25	PINDOBAÇU	COLÉGIO ESTADUAL DO CAMPO DE CARNAIBA	GESTÃO E NEGÓCIOS	TÉCNICO EM ADMINISTRAÇÃO	EPI	VESPERTINO	35
25	SENHOR DO BONFIM	CENTRO ESTADUAL DE EDUCAÇÃO PROFISSIONAL EM SAÚDE TANCREDO NEVES	AMBIENTE E SAÚDE	TÉCNICO EM MEIO AMBIENTE	EPI	MATUTINO	35
25	SENHOR DO BONFIM	CENTRO ESTADUAL DE EDUCAÇÃO PROFISSIONAL EM SAÚDE TANCREDO NEVES	AMBIENTE E SAÚDE	TÉCNICO EM ANÁLISES CLÍNICAS	EPI	MATUTINO	70
25	SENHOR DO BONFIM	CENTRO ESTADUAL DE EDUCAÇÃO PROFISSIONAL EM SAÚDE TANCREDO NEVES	AMBIENTE E SAÚDE	TÉCNICO EM ANÁLISES CLÍNICAS	EPI	VESPERTINO	35
25	SENHOR DO BONFIM	CENTRO ESTADUAL DE EDUCAÇÃO PROFISSIONAL EM SAÚDE TANCREDO NEVES	AMBIENTE E SAÚDE	TÉCNICO EM ANÁLISES CLÍNICAS	PROEJA	NOTURNO	35
25	SENHOR DO BONFIM	CENTRO ESTADUAL DE EDUCAÇÃO PROFISSIONAL EM SAÚDE TANCREDO NEVES	AMBIENTE E SAÚDE	TÉCNICO EM NUTRIÇÃO E DIETÉTICA	EPI	MATUTINO	35
25	SENHOR DO BONFIM	CENTRO ESTADUAL DE EDUCAÇÃO PROFISSIONAL EM SAÚDE TANCREDO NEVES	AMBIENTE E SAÚDE	TÉCNICO EM NUTRIÇÃO E DIETÉTICA	EPI	VESPERTINO	35
25	SENHOR DO BONFIM	CENTRO ESTADUAL DE EDUCAÇÃO PROFISSIONAL EM SAÚDE TANCREDO NEVES	AMBIENTE E SAÚDE	TÉCNICO EM NUTRIÇÃO E DIETÉTICA	PROEJA	NOTURNO	35
25	SENHOR DO BONFIM	CENTRO ESTADUAL DE EDUCAÇÃO PROFISSIONAL EM SAÚDE TANCREDO NEVES	GESTÃO E NEGÓCIOS	TÉCNICO EM ADMINISTRAÇÃO	EPI	VESPERTINO	35
25	SENHOR DO BONFIM	CENTRO ESTADUAL DE EDUCAÇÃO PROFISSIONAL EM SAÚDE TANCREDO NEVES	GESTÃO E NEGÓCIOS	TÉCNICO EM ADMINISTRAÇÃO	PROEJA	NOTURNO	35
26	CAMAÇARI	CENTRO TERRITORIAL DE EDUCAÇÃO PROFISSIONAL DA REGIÃO METROPOLITANA	PRODUÇÃO INDUSTRIAL	TÉCNICO EM QUÍMICA	EPI	MATUTINO	70
26	CAMAÇARI	CENTRO TERRITORIAL DE EDUCAÇÃO PROFISSIONAL DA REGIÃO METROPOLITANA	PRODUÇÃO INDUSTRIAL	TÉCNICO EM QUÍMICA	EPI	VESPERTINO	70
26	CAMAÇARI	CENTRO TERRITORIAL DE EDUCAÇÃO PROFISSIONAL DA REGIÃO METROPOLITANA	PRODUÇÃO INDUSTRIAL	TÉCNICO EM QUÍMICA	PROSUB	NOTURNO	70
26	CAMAÇARI	CENTRO TERRITORIAL DE EDUCAÇÃO PROFISSIONAL DA REGIÃO METROPOLITANA	SEGURANÇA	TÉCNICO EM SEGURANÇA DO TRABALHO	PROEJA	NOTURNO	70
26	CAMAÇARI	CENTRO TERRITORIAL DE EDUCAÇÃO PROFISSIONAL DA REGIÃO METROPOLITANA	AMBIENTE E SAÚDE	TÉCNICO EM MEIO AMBIENTE	EPI	MATUTINO	70
26	CAMAÇARI	CENTRO TERRITORIAL DE EDUCAÇÃO PROFISSIONAL DA REGIÃO METROPOLITANA	AMBIENTE E SAÚDE	TÉCNICO EM MEIO AMBIENTE	EPI	VESPERTINO	35
26	CAMAÇARI	CENTRO TERRITORIAL DE EDUCAÇÃO PROFISSIONAL DA REGIÃO METROPOLITANA	CONTROLE E PROCESSOS INDUSTRIAIS	TÉCNICO EM ELETROTÉCNICA	EPI	VESPERTINO	70
26	CAMAÇARI	CENTRO TERRITORIAL DE EDUCAÇÃO PROFISSIONAL DA REGIÃO METROPOLITANA	CONTROLE E PROCESSOS INDUSTRIAIS	TÉCNICO EM MECATRÔNICA	EPI	MATUTINO	35
26	CAMAÇARI	CENTRO TERRITORIAL DE EDUCAÇÃO PROFISSIONAL DA REGIÃO METROPOLITANA	CONTROLE E PROCESSOS INDUSTRIAIS	TÉCNICO EM MECATRÔNICA	EPI	VESPERTINO	35
26	CAMAÇARI	COLÉGIO ESTADUAL CIDADE DE CAMAÇARI	AMBIENTE E SAÚDE	TÉCNICO EM MEIO AMBIENTE	EPI	MATUTINO	70
26	CAMAÇARI	COLÉGIO ESTADUAL CIDADE DE CAMAÇARI	AMBIENTE E SAÚDE	TÉCNICO EM MEIO AMBIENTE	EPI	VESPERTINO	35
26	CAMAÇARI	COLÉGIO ESTADUAL CIDADE DE CAMAÇARI	GESTÃO E NEGÓCIOS	TÉCNICO EM ADMINISTRAÇÃO	EPI	MATUTINO	70
26	CAMAÇARI	COLÉGIO ESTADUAL CIDADE DE CAMAÇARI	GESTÃO E NEGÓCIOS	TÉCNICO EM ADMINISTRAÇÃO	EPI	VESPERTINO	70
26	CAMAÇARI	COLÉGIO ESTADUAL DE BARRA DO POJUCA	SEGURANÇA	TÉCNICO EM SEGURANÇA DO TRABALHO	EPI	INTEGRAL	35
26	CAMAÇARI	COLÉGIO ESTADUAL DE BARRA DO POJUCA	SEGURANÇA	TÉCNICO EM SEGURANÇA DO TRABALHO	PROEJA	NOTURNO	35
26	CAMAÇARI	COLÉGIO ESTADUAL JOSÉ DE FREITAS MASCARENHAS	GESTÃO E NEGÓCIOS	TÉCNICO EM LOGÍSTICA	EPI	MATUTINO	70
26	CAMAÇARI	COLÉGIO ESTADUAL JOSÉ DE FREITAS MASCARENHAS	GESTÃO E NEGÓCIOS	TÉCNICO EM LOGÍSTICA	EPI	VESPERTINO	70
26	CAMAÇARI	COLÉGIO ESTADUAL JOSÉ DE FREITAS MASCARENHAS	SEGURANÇA	TÉCNICO EM SEGURANÇA DO TRABALHO	EPI	MATUTINO	35
26	CAMAÇARI	COLÉGIO ESTADUAL JOSÉ DE FREITAS MASCARENHAS	SEGURANÇA	TÉCNICO EM SEGURANÇA DO TRABALHO	EPI	VESPERTINO	35
26	CAMAÇARI	COLÉGIO ESTADUAL JOSÉ DE FREITAS MASCARENHAS	GESTÃO E NEGÓCIOS	TÉCNICO EM LOGÍSTICA	PROEJA	NOTURNO	35
26	CAMAÇARI	COLÉGIO ESTADUAL JOSÉ DE FREITAS MASCARENHAS	GESTÃO E NEGÓCIOS	TÉCNICO EM LOGÍSTICA	PROSUB	NOTURNO	35
26	CAMAÇARI	COLÉGIO ESTADUAL JOSÉ DE FREITAS MASCARENHAS	SEGURANÇA	TÉCNICO EM SEGURANÇA DO TRABALHO	PROEJA	NOTURNO	35
26	CAMAÇARI	COLÉGIO ESTADUAL PROFESSORA NADIR ARAÚJO COPQUE	AMBIENTE E SAÚDE	TÉCNICO EM MEIO AMBIENTE	EPI	VESPERTINO	35
26	CANDEIAS	ANEXO - COLÉGIO ESTADUAL LUIZ VIANA FILHO	PRODUÇÃO INDUSTRIAL	TÉCNICO EM QUÍMICA	EPI	MATUTINO	35
26	CANDEIAS	ANEXO - COLÉGIO ESTADUAL LUIZ VIANA FILHO	SEGURANÇA	TÉCNICO EM SEGURANÇA DO TRABALHO	EPI	VESPERTINO	70
26	CANDEIAS	COLÉGIO ESTADUAL POLIVALENTE DE CANDEIAS	GESTÃO E NEGÓCIOS	TÉCNICO EM ADMINISTRAÇÃO	EPI	MATUTINO	35
26	CANDEIAS	COLÉGIO ESTADUAL POLIVALENTE DE CANDEIAS	GESTÃO E NEGÓCIOS	TÉCNICO EM ADMINISTRAÇÃO	EPI	VESPERTINO	35
26	CANDEIAS	COLÉGIO ESTADUAL POLIVALENTE DE CANDEIAS	GESTÃO E NEGÓCIOS	TÉCNICO EM ADMINISTRAÇÃO	PROEJA	NOTURNO	35
26	CANDEIAS	COLÉGIO ESTADUAL POLIVALENTE DE CANDEIAS	GESTÃO E NEGÓCIOS	TÉCNICO EM LOGÍSTICA	PROSUB	NOTURNO	35
26	DIAS D'ÁVILA	CENTRO TERRITORIAL DE EDUCAÇÃO PROFISSIONAL DE DIAS D'ÁVILA	GESTÃO E NEGÓCIOS	TÉCNICO EM LOGÍSTICA	EPI	MATUTINO	70
26	DIAS D'ÁVILA	CENTRO TERRITORIAL DE EDUCAÇÃO PROFISSIONAL DE DIAS D'ÁVILA	GESTÃO E NEGÓCIOS	TÉCNICO EM RECURSOS HUMANOS	EPI	MATUTINO	35
26	DIAS D'ÁVILA	CENTRO TERRITORIAL DE EDUCAÇÃO PROFISSIONAL DE DIAS D'ÁVILA	GESTÃO E NEGÓCIOS	TÉCNICO EM LOGÍSTICA	EPI	VESPERTINO	35
26	DIAS D'ÁVILA	CENTRO TERRITORIAL DE EDUCAÇÃO PROFISSIONAL DE DIAS D'ÁVILA	GESTÃO E NEGÓCIOS	TÉCNICO EM RECURSOS HUMANOS	EPI	VESPERTINO	35
26	DIAS D'ÁVILA	CENTRO TERRITORIAL DE EDUCAÇÃO PROFISSIONAL DE DIAS D'ÁVILA	SEGURANÇA	TÉCNICO EM SEGURANÇA DO TRABALHO	EPI	VESPERTINO	35
26	DIAS D'ÁVILA	CENTRO TERRITORIAL DE EDUCAÇÃO PROFISSIONAL DE DIAS D'ÁVILA	GESTÃO E NEGÓCIOS	TÉCNICO EM LOGÍSTICA	PROEJA	NOTURNO	70
26	DIAS D'ÁVILA	CENTRO TERRITORIAL DE EDUCAÇÃO PROFISSIONAL DE DIAS D'ÁVILA	GESTÃO E NEGÓCIOS	TÉCNICO EM LOGÍSTICA	PROSUB	NOTURNO	35
26	DIAS D'ÁVILA	CENTRO TERRITORIAL DE EDUCAÇÃO PROFISSIONAL DE DIAS D'ÁVILA	SEGURANÇA	TÉCNICO EM SEGURANÇA DO TRABALHO	PROSUB	NOTURNO	35
26	LAURO DE FREITAS	CENTRO ESTADUAL DE EDUCAÇÃO PROFISSIONAL EM TECNOLOGIA INFORMAÇÃO E COMUNICAÇÃO	INFORMAÇÃO E COMUNICAÇÃO	TÉCNICO EM INFORMÁTICA	EPI	MATUTINO	35
26	LAURO DE FREITAS	CENTRO ESTADUAL DE EDUCAÇÃO PROFISSIONAL EM TECNOLOGIA INFORMAÇÃO E COMUNICAÇÃO	INFORMAÇÃO E COMUNICAÇÃO	TÉCNICO EM MANUTENÇÃO E SUPORTE EM INFORMÁTICA	EPI	MATUTINO	35
26	LAURO DE FREITAS	CENTRO ESTADUAL DE EDUCAÇÃO PROFISSIONAL EM TECNOLOGIA INFORMAÇÃO E COMUNICAÇÃO	INFORMAÇÃO E COMUNICAÇÃO	TÉCNICO EM INFORMÁTICA	EPI	VESPERTINO	35
26	LAURO DE FREITAS	CENTRO ESTADUAL DE EDUCAÇÃO PROFISSIONAL EM TECNOLOGIA INFORMAÇÃO E COMUNICAÇÃO	INFORMAÇÃO E COMUNICAÇÃO	TÉCNICO EM MANUTENÇÃO E SUPORTE EM INFORMÁTICA	EPI	VESPERTINO	35



26	LAURO DE FREITAS	CENTRO ESTADUAL DE EDUCAÇÃO PROFISSIONAL EM TECNOLOGIA INFORMAÇÃO E COMUNICAÇÃO	GESTÃO E NEGÓCIOS	TÉCNICO EM ADMINISTRAÇÃO	PROSUB	NOTURNO	35
26	LAURO DE FREITAS	CENTRO ESTADUAL DE EDUCAÇÃO PROFISSIONAL EM TECNOLOGIA INFORMAÇÃO E COMUNICAÇÃO	GESTÃO E NEGÓCIOS	TÉCNICO EM LOGÍSTICA	PROSUB	NOTURNO	35
26	LAURO DE FREITAS	CENTRO ESTADUAL DE EDUCAÇÃO PROFISSIONAL EM TECNOLOGIA INFORMAÇÃO E COMUNICAÇÃO	INFORMAÇÃO E COMUNICAÇÃO	TÉCNICO EM MANUTENÇÃO E SUPORTE EM INFORMÁTICA	PROSUB	NOTURNO	35
26	LAURO DE FREITAS	CENTRO ESTADUAL DE EDUCAÇÃO PROFISSIONAL EM TECNOLOGIA INFORMAÇÃO E COMUNICAÇÃO	INFORMAÇÃO E COMUNICAÇÃO	TÉCNICO EM INFORMÁTICA	PROEJA	NOTURNO	35
26	MADRE DE DEUS	COLÉGIO ESTADUAL ANTONIO BALBINO	GESTÃO E NEGÓCIOS	TÉCNICO EM ADMINISTRAÇÃO	EPI	MATUTINO	35
26	MADRE DE DEUS	COLÉGIO ESTADUAL ANTONIO BALBINO	GESTÃO E NEGÓCIOS	TÉCNICO EM ADMINISTRAÇÃO	EPI	VESPERTINO	35
26	MADRE DE DEUS	COLÉGIO ESTADUAL ANTONIO BALBINO	GESTÃO E NEGÓCIOS	TÉCNICO EM ADMINISTRAÇÃO	PROEJA	NOTURNO	35
26	POJUCA	COLÉGIO ESTADUAL LUIS EDUARDO MAGALHÃES	AMBIENTE E SAÚDE	TÉCNICO EM MEIO AMBIENTE	PROSUB	NOTURNO	35
26	SALVADOR	CENTRO EDUCACIONAL EDGAR SANTOS	AMBIENTE E SAÚDE	TÉCNICO EM ANÁLISES CLÍNICAS	PROEJA	NOTURNO	70
26	SALVADOR	CENTRO EDUCACIONAL EDGAR SANTOS	AMBIENTE E SAÚDE	TÉCNICO EM ANÁLISES CLÍNICAS	PROEJA	VESPERTINO	35
26	SALVADOR	CENTRO EDUCACIONAL EDGAR SANTOS	AMBIENTE E SAÚDE	TÉCNICO EM ANÁLISES CLÍNICAS	PROSUB	NOTURNO	35
26	SALVADOR	CENTRO EDUCACIONAL EDGAR SANTOS	AMBIENTE E SAÚDE	TÉCNICO EM ANÁLISES CLÍNICAS	PROSUB	VESPERTINO	35
26	SALVADOR	CENTRO EDUCACIONAL EDGAR SANTOS	GESTÃO E NEGÓCIOS	TÉCNICO EM ADMINISTRAÇÃO	PROEJA	NOTURNO	35
26	SALVADOR	CENTRO ESTADUAL DE EDUCAÇÃO PROFISSIONAL EM SAÚDE E TECNOLOGIA DA INFORMACAO CARLOS CORREA DE MENEZES SANTANA	AMBIENTE E SAÚDE	TÉCNICO EM NUTRIÇÃO E DIETÉTICA	PROEJA	VESPERTINO	35
26	SALVADOR	CENTRO ESTADUAL DE EDUCAÇÃO PROFISSIONAL EM SAÚDE E TECNOLOGIA DA INFORMACAO CARLOS CORREA DE MENEZES SANTANA	AMBIENTE E SAÚDE	TÉCNICO EM NUTRIÇÃO E DIETÉTICA	PROEJA	NOTURNO	35
26	SALVADOR	CENTRO ESTADUAL DE EDUCAÇÃO PROFISSIONAL EM SAÚDE E TECNOLOGIA DA INFORMACAO CARLOS CORREA DE MENEZES SANTANA	AMBIENTE E SAÚDE	TÉCNICO EM NUTRIÇÃO E DIETÉTICA	PROSUB	VESPERTINO	35
26	SALVADOR	CENTRO ESTADUAL DE EDUCAÇÃO PROFISSIONAL EM SAÚDE E TECNOLOGIA DA INFORMACAO CARLOS CORREA DE MENEZES SANTANA	AMBIENTE E SAÚDE	TÉCNICO EM NUTRIÇÃO E DIETÉTICA	PROSUB	NOTURNO	35
26	SALVADOR	CENTRO ESTADUAL DE EDUCAÇÃO PROFISSIONAL EM SAÚDE E TECNOLOGIA DA INFORMACAO CARLOS CORREA DE MENEZES SANTANA	AMBIENTE E SAÚDE	TÉCNICO EM GERÊNCIA EM SAÚDE	EPI	MATUTINO	70
26	SALVADOR	CENTRO ESTADUAL DE EDUCAÇÃO PROFISSIONAL EM SAÚDE E TECNOLOGIA DA INFORMACAO CARLOS CORREA DE MENEZES SANTANA	AMBIENTE E SAÚDE	TÉCNICO EM GERÊNCIA EM SAÚDE	PROSUB	VESPERTINO	35
26	SALVADOR	CENTRO ESTADUAL DE EDUCAÇÃO PROFISSIONAL EM SAÚDE E TECNOLOGIA DA INFORMACAO CARLOS CORREA DE MENEZES SANTANA	AMBIENTE E SAÚDE	TÉCNICO EM ANÁLISES CLÍNICAS	PROEJA	VESPERTINO	35
26	SALVADOR	CENTRO ESTADUAL DE EDUCAÇÃO PROFISSIONAL EM SAÚDE E TECNOLOGIA DA INFORMACAO CARLOS CORREA DE MENEZES SANTANA	AMBIENTE E SAÚDE	TÉCNICO EM ANÁLISES CLÍNICAS	PROEJA	NOTURNO	35
26	SALVADOR	CENTRO ESTADUAL DE EDUCAÇÃO PROFISSIONAL EM SAÚDE E TECNOLOGIA DA INFORMACAO CARLOS CORREA DE MENEZES SANTANA	SEGURANÇA	TÉCNICO EM SEGURANÇA DO TRABALHO	PROEJA	NOTURNO	35
26	SALVADOR	CENTRO ESTADUAL DE EDUCAÇÃO PROFISSIONAL EM SAÚDE E TECNOLOGIA DA INFORMACAO CARLOS CORREA DE MENEZES SANTANA	INFORMAÇÃO E COMUNICAÇÃO	TÉCNICO EM INFORMÁTICA	EPI	MATUTINO	70
26	SALVADOR	CENTRO ESTADUAL DE EDUCAÇÃO PROFISSIONAL EM SAÚDE E TECNOLOGIA DA INFORMACAO CARLOS CORREA DE MENEZES SANTANA	INFORMAÇÃO E COMUNICAÇÃO	TÉCNICO EM INFORMÁTICA	PROEJA	NOTURNO	35
26	SALVADOR	CENTRO ESTADUAL DE EDUCAÇÃO PROFISSIONAL EM CONTROLE E PROCESSOS INDUSTRIAIS NEWTON SUCUPIRA	CONTROLE E PROCESSOS INDUSTRIAIS	TÉCNICO EM ELETROMECÂNICA	EPI	MATUTINO	70
26	SALVADOR	CENTRO ESTADUAL DE EDUCAÇÃO PROFISSIONAL EM CONTROLE E PROCESSOS INDUSTRIAIS NEWTON SUCUPIRA	CONTROLE E PROCESSOS INDUSTRIAIS	TÉCNICO EM ELETROMECÂNICA	EPI	VESPERTINO	35
26	SALVADOR	CENTRO ESTADUAL DE EDUCAÇÃO PROFISSIONAL EM CONTROLE E PROCESSOS INDUSTRIAIS NEWTON SUCUPIRA	CONTROLE E PROCESSOS INDUSTRIAIS	TÉCNICO EM ELETROMECÂNICA	PROEJA	NOTURNO	35
26	SALVADOR	CENTRO ESTADUAL DE EDUCAÇÃO PROFISSIONAL EM CONTROLE E PROCESSOS INDUSTRIAIS NEWTON SUCUPIRA	CONTROLE E PROCESSOS INDUSTRIAIS	TÉCNICO EM ELETROMECÂNICA	PROSUB	NOTURNO	35
26	SALVADOR	CENTRO ESTADUAL DE EDUCAÇÃO PROFISSIONAL EM CONTROLE E PROCESSOS INDUSTRIAIS NEWTON SUCUPIRA	CONTROLE E PROCESSOS INDUSTRIAIS	TÉCNICO EM ELETROTÉCNICA	EPI	MATUTINO	70
26	SALVADOR	CENTRO ESTADUAL DE EDUCAÇÃO PROFISSIONAL EM CONTROLE E PROCESSOS INDUSTRIAIS NEWTON SUCUPIRA	CONTROLE E PROCESSOS INDUSTRIAIS	TÉCNICO EM ELETROTÉCNICA	EPI	VESPERTINO	70
26	SALVADOR	CENTRO ESTADUAL DE EDUCAÇÃO PROFISSIONAL EM CONTROLE E PROCESSOS INDUSTRIAIS NEWTON SUCUPIRA	CONTROLE E PROCESSOS INDUSTRIAIS	TÉCNICO EM ELETROTÉCNICA	PROEJA	NOTURNO	70
26	SALVADOR	CENTRO ESTADUAL DE EDUCAÇÃO PROFISSIONAL EM CONTROLE E PROCESSOS INDUSTRIAIS NEWTON SUCUPIRA	CONTROLE E PROCESSOS INDUSTRIAIS	TÉCNICO EM ELETROTÉCNICA	PROSUB	NOTURNO	70
26	SALVADOR	CENTRO ESTADUAL DE EDUCAÇÃO PROFISSIONAL EM CONTROLE E PROCESSOS INDUSTRIAIS NEWTON SUCUPIRA	CONTROLE E PROCESSOS INDUSTRIAIS	TÉCNICO EM MANUTENÇÃO AUTOMOTIVA	EPI	MATUTINO	35
26	SALVADOR	CENTRO ESTADUAL DE EDUCAÇÃO PROFISSIONAL EM CONTROLE E PROCESSOS INDUSTRIAIS NEWTON SUCUPIRA	CONTROLE E PROCESSOS INDUSTRIAIS	TÉCNICO EM MANUTENÇÃO AUTOMOTIVA	EPI	VESPERTINO	35
26	SALVADOR	CENTRO ESTADUAL DE EDUCAÇÃO PROFISSIONAL EM CONTROLE E PROCESSOS INDUSTRIAIS NEWTON SUCUPIRA	CONTROLE E PROCESSOS INDUSTRIAIS	TÉCNICO EM MANUTENÇÃO AUTOMOTIVA	PROEJA	NOTURNO	35
26	SALVADOR	CENTRO ESTADUAL DE EDUCAÇÃO PROFISSIONAL EM CONTROLE E PROCESSOS INDUSTRIAIS NEWTON SUCUPIRA	INFORMAÇÃO E COMUNICAÇÃO	TÉCNICO EM INFORMÁTICA	EPI	MATUTINO	70
26	SALVADOR	CENTRO ESTADUAL DE EDUCAÇÃO PROFISSIONAL EM CONTROLE E PROCESSOS INDUSTRIAIS NEWTON SUCUPIRA	INFORMAÇÃO E COMUNICAÇÃO	TÉCNICO EM INFORMÁTICA	EPI	VESPERTINO	70
26	SALVADOR	CENTRO ESTADUAL DE EDUCAÇÃO PROFISSIONAL EM CONTROLE E PROCESSOS INDUSTRIAIS NEWTON SUCUPIRA	PRODUÇÃO INDUSTRIAL	TÉCNICO EM QUÍMICA	EPI	MATUTINO	35
26	SALVADOR	CENTRO ESTADUAL DE EDUCAÇÃO PROFISSIONAL EM CONTROLE E PROCESSOS INDUSTRIAIS NEWTON SUCUPIRA	PRODUÇÃO INDUSTRIAL	TÉCNICO EM QUÍMICA	EPI	VESPERTINO	35
26	SALVADOR	CENTRO ESTADUAL DE EDUCAÇÃO PROFISSIONAL EM GESTÃO NEGÓCIOS E TURISMO LUIZ NAVARRO DE BRITO	GESTÃO E NEGÓCIOS	TÉCNICO EM ADMINISTRAÇÃO	EPI	MATUTINO	70
26	SALVADOR	CENTRO ESTADUAL DE EDUCAÇÃO PROFISSIONAL EM GESTÃO NEGÓCIOS E TURISMO LUIZ NAVARRO DE BRITO	GESTÃO E NEGÓCIOS	TÉCNICO EM LOGÍSTICA	EPI	MATUTINO	105
26	SALVADOR	CENTRO ESTADUAL DE EDUCAÇÃO PROFISSIONAL EM GESTÃO NEGÓCIOS E TURISMO LUIZ NAVARRO DE BRITO	GESTÃO E NEGÓCIOS	TÉCNICO EM ADMINISTRAÇÃO	EPI	VESPERTINO	35
26	SALVADOR	CENTRO ESTADUAL DE EDUCAÇÃO PROFISSIONAL EM GESTÃO NEGÓCIOS E TURISMO LUIZ NAVARRO DE BRITO	GESTÃO E NEGÓCIOS	TÉCNICO EM LOGÍSTICA	EPI	VESPERTINO	35
26	SALVADOR	CENTRO ESTADUAL DE EDUCAÇÃO PROFISSIONAL EM GESTÃO NEGÓCIOS E TURISMO LUIZ NAVARRO DE BRITO	GESTÃO E NEGÓCIOS	TÉCNICO EM ADMINISTRAÇÃO	PROEJA	NOTURNO	70
26	SALVADOR	CENTRO ESTADUAL DE EDUCAÇÃO PROFISSIONAL EM GESTÃO NEGÓCIOS E TURISMO LUIZ NAVARRO DE BRITO	GESTÃO E NEGÓCIOS	TÉCNICO EM LOGÍSTICA	PROEJA	NOTURNO	70
26	SALVADOR	CENTRO ESTADUAL DE EDUCAÇÃO PROFISSIONAL EM GESTÃO NEGÓCIOS E TURISMO LUIZ NAVARRO DE BRITO	GESTÃO E NEGÓCIOS	TÉCNICO EM SECRETARIADO	PROEJA	NOTURNO	35
26	SALVADOR	CENTRO ESTADUAL DE EDUCAÇÃO PROFISSIONAL EM GESTÃO NEGÓCIOS E TURISMO LUIZ NAVARRO DE BRITO	GESTÃO E NEGÓCIOS	TÉCNICO EM ADMINISTRAÇÃO	PROSUB	NOTURNO	70
26	SALVADOR	CENTRO ESTADUAL DE EDUCAÇÃO PROFISSIONAL EM GESTÃO NEGÓCIOS E TURISMO LUIZ NAVARRO DE BRITO	GESTÃO E NEGÓCIOS	TÉCNICO EM LOGÍSTICA	PROSUB	NOTURNO	70
26	SALVADOR	CENTRO ESTADUAL DE EDUCAÇÃO PROFISSIONAL EM GESTÃO NEGÓCIOS E TURISMO LUIZ NAVARRO DE BRITO	GESTÃO E NEGÓCIOS	TÉCNICO EM SECRETARIADO	PROSUB	NOTURNO	35
26	SALVADOR	CENTRO ESTADUAL DE EDUCAÇÃO PROFISSIONAL EM GESTÃO NEGÓCIOS E TURISMO LUIZ NAVARRO DE BRITO	TURISMO, HOSPITALIDADE E LAZER	TÉCNICO EM GUIA DE TURISMO	EPI	MATUTINO	35
26	SALVADOR	CENTRO ESTADUAL DE EDUCAÇÃO PROFISSIONAL EM GESTÃO NEGÓCIOS E TURISMO LUIZ NAVARRO DE BRITO	TURISMO, HOSPITALIDADE E LAZER	TÉCNICO EM GUIA DE TURISMO	PROSUB	NOTURNO	70



26	SALVADOR	CENTRO ESTADUAL DE EDUCAÇÃO PROFISSIONAL EMPREENDE BAHIA	GESTÃO E NEGÓCIOS	TÉCNICO EM ADMINISTRAÇÃO	PROSUB	NOTURNO	70
26	SALVADOR	CENTRO ESTADUAL DE EDUCAÇÃO PROFISSIONAL EMPREENDE BAHIA	TURISMO, HOSPITALIDADE E LAZER	TÉCNICO EM GASTRONOMIA	PROSUB	VESPERTINO	70
26	SALVADOR	CENTRO ESTADUAL DE EDUCAÇÃO PROFISSIONAL EMPREENDE BAHIA	TURISMO, HOSPITALIDADE E LAZER	TÉCNICO EM GASTRONOMIA	PROEJA	NOTURNO	70
26	SALVADOR	CENTRO ESTADUAL DE EDUCAÇÃO PROFISSIONAL EMPREENDE BAHIA	TURISMO, HOSPITALIDADE E LAZER	TÉCNICO EM GASTRONOMIA	PROEJA	NOTURNO	70
26	SALVADOR	CENTRO ESTADUAL DE EDUCAÇÃO PROFISSIONAL FORMAÇÃO E EVENTOS ISAIÁS ALVES	INFORMAÇÃO COMUNICAÇÃO	E TÉCNICO EM INFORMÁTICA	EPI	MATUTINO	420
26	SALVADOR	CENTRO ESTADUAL DE EDUCAÇÃO PROFISSIONAL FORMAÇÃO E EVENTOS ISAIÁS ALVES	PRODUÇÃO CULTURAL E DESIGN	E TÉCNICO EM PRODUÇÃO DE ÁUDIO E VÍDEO	EPI	MATUTINO	210
26	SALVADOR	CENTRO ESTADUAL DE EDUCAÇÃO PROFISSIONAL FORMAÇÃO E EVENTOS ISAIÁS ALVES	INFORMAÇÃO COMUNICAÇÃO	E TÉCNICO EM COMPUTAÇÃO GRAFICA	EPI	VESPERTINO	35
26	SALVADOR	CENTRO ESTADUAL DE EDUCAÇÃO PROFISSIONAL FORMAÇÃO E EVENTOS ISAIÁS ALVES	INFORMAÇÃO COMUNICAÇÃO	E TÉCNICO EM INFORMÁTICA	EPI	VESPERTINO	70
26	SALVADOR	CENTRO ESTADUAL DE EDUCAÇÃO PROFISSIONAL FORMAÇÃO E EVENTOS ISAIÁS ALVES	GESTÃO E NEGÓCIOS	TÉCNICO EM ADMINISTRAÇÃO	PROSUB	VESPERTINO	105
26	SALVADOR	CENTRO ESTADUAL DE EDUCAÇÃO PROFISSIONAL FORMAÇÃO E EVENTOS ISAIÁS ALVES	GESTÃO E NEGÓCIOS	TÉCNICO EM SECRETARIADO	PROSUB	NOTURNO	70
26	SALVADOR	CENTRO ESTADUAL DE EDUCAÇÃO PROFISSIONAL FORMAÇÃO E EVENTOS ISAIÁS ALVES	GESTÃO E NEGÓCIOS	TÉCNICO EM ADMINISTRAÇÃO	PROSUB	NOTURNO	105
26	SALVADOR	CENTRO ESTADUAL DE EDUCAÇÃO PROFISSIONAL FORMAÇÃO E EVENTOS ISAIÁS ALVES	GESTÃO E NEGÓCIOS	TÉCNICO EM ADMINISTRAÇÃO	PROEJA	NOTURNO	70
26	SALVADOR	CENTRO ESTADUAL DE EDUCAÇÃO PROFISSIONAL FORMAÇÃO E EVENTOS ISAIÁS ALVES	INFORMAÇÃO COMUNICAÇÃO	E TÉCNICO EM REDES DE COMPUTADORES	PROSUB	NOTURNO	105
26	SALVADOR	CENTRO ESTADUAL DE EDUCAÇÃO PROFISSIONAL FORMAÇÃO E EVENTOS ISAIÁS ALVES	PRODUÇÃO CULTURAL E DESIGN	E TÉCNICO EM TEATRO	PROSUB	NOTURNO	70
26	SALVADOR	CENTRO ESTADUAL DE EDUCAÇÃO PROFISSIONAL FORMAÇÃO E EVENTOS ISAIÁS ALVES	PRODUÇÃO CULTURAL E DESIGN	E TÉCNICO EM CONSERVAÇÃO E RESTAURO	PROSUB	NOTURNO	35
26	SALVADOR	CENTRO ESTADUAL DE EDUCAÇÃO PROFISSIONAL FORMAÇÃO E EVENTOS ISAIÁS ALVES	INFORMAÇÃO COMUNICAÇÃO	E TÉCNICO EM MANUTENÇÃO E SUPORTE EM INFORMÁTICA	PROEJA	NOTURNO	70
26	SALVADOR	CENTRO ESTADUAL DE EDUCAÇÃO PROFISSIONAL FORMAÇÃO E EVENTOS ISAIÁS ALVES	GESTÃO E NEGÓCIOS	TÉCNICO EM ADMINISTRAÇÃO	PROEJA	NOTURNO	70
26	SALVADOR	COLÉGIO ESTADUAL ALÍPIO FRANCA	GESTÃO E NEGÓCIOS	TÉCNICO EM LOGÍSTICA	EPI	VESPERTINO	35
26	SALVADOR	COLÉGIO ESTADUAL ALÍPIO FRANCA	GESTÃO E NEGÓCIOS	TÉCNICO EM LOGÍSTICA	PROEJA	NOTURNO	35
26	SALVADOR	COLÉGIO ESTADUAL ALÍPIO FRANCA	GESTÃO E NEGÓCIOS	TÉCNICO EM ADMINISTRAÇÃO	PROEJA	NOTURNO	35
26	SALVADOR	COLÉGIO ESTADUAL AZEVEDO FERNANDES	TURISMO, HOSPITALIDADE E LAZER	TÉCNICO EM GUIA DE TURISMO	PROEJA	NOTURNO	35
26	SALVADOR	COLÉGIO ESTADUAL CIDADE DE CURITIBA	GESTÃO E NEGÓCIOS	TÉCNICO EM ADMINISTRAÇÃO	PROEJA	VESPERTINO	35
26	SALVADOR	COLÉGIO ESTADUAL CLÉRISTON ANDRADE	GESTÃO E NEGÓCIOS	TÉCNICO EM LOGÍSTICA	PROEJA	NOTURNO	35
26	SALVADOR	COLÉGIO ESTADUAL DA BAHIA CENTRAL	TURISMO, HOSPITALIDADE E LAZER	TÉCNICO EM GUIA DE TURISMO	EPI	MATUTINO	70
26	SALVADOR	COLÉGIO ESTADUAL DA BAHIA CENTRAL	TURISMO, HOSPITALIDADE E LAZER	TÉCNICO EM GUIA DE TURISMO	PROSUB	VESPERTINO	35
26	SALVADOR	COLÉGIO ESTADUAL DA BAHIA CENTRAL	TURISMO, HOSPITALIDADE E LAZER	TÉCNICO EM GUIA DE TURISMO	PROEJA	NOTURNO	35
26	SALVADOR	COLÉGIO ESTADUAL DA BAHIA CENTRAL	TURISMO, HOSPITALIDADE E LAZER	TÉCNICO EM HOSPEDAGEM	EPI	MATUTINO	70
26	SALVADOR	COLÉGIO ESTADUAL DA BAHIA CENTRAL	TURISMO, HOSPITALIDADE E LAZER	TÉCNICO EM HOSPEDAGEM	PROSUB	VESPERTINO	35
26	SALVADOR	COLÉGIO ESTADUAL DA BAHIA CENTRAL	TURISMO, HOSPITALIDADE E LAZER	TÉCNICO EM HOSPEDAGEM	PROEJA	NOTURNO	35
26	SALVADOR	COLÉGIO ESTADUAL DE APLICAÇÃO ANÍSIO TEIXEIRA	INFORMAÇÃO COMUNICAÇÃO	E TÉCNICO EM INFORMÁTICA	EPI	MATUTINO	70
26	SALVADOR	COLÉGIO ESTADUAL DE APLICAÇÃO ANÍSIO TEIXEIRA	INFORMAÇÃO COMUNICAÇÃO	E TÉCNICO EM INFORMÁTICA	EPI	VESPERTINO	70
26	SALVADOR	COLÉGIO ESTADUAL DEMOCRÁTICO BERTHOLDO CIRILO DOS REIS	GESTÃO E NEGÓCIOS	TÉCNICO EM ADMINISTRAÇÃO	EPI	MATUTINO	35
26	SALVADOR	COLÉGIO ESTADUAL DEMOCRÁTICO BERTHOLDO CIRILO DOS REIS	GESTÃO E NEGÓCIOS	TÉCNICO EM ADMINISTRAÇÃO	PROEJA	NOTURNO	35
26	SALVADOR	COLÉGIO ESTADUAL DEPUTADO MANOEL NOVAES	PRODUÇÃO CULTURAL E DESIGN	E TÉCNICO EM INSTRUMENTO MUSICAL	EPI	MATUTINO	35
26	SALVADOR	COLÉGIO ESTADUAL DEPUTADO MANOEL NOVAES	PRODUÇÃO CULTURAL E DESIGN	E TÉCNICO EM INSTRUMENTO MUSICAL	PROSUB	VESPERTINO	35
26	SALVADOR	COLÉGIO ESTADUAL DEPUTADO MANOEL NOVAES	PRODUÇÃO CULTURAL E DESIGN	E TÉCNICO EM INSTRUMENTO MUSICAL	PROSUB	NOTURNO	35
26	SALVADOR	COLÉGIO ESTADUAL DEPUTADO MANOEL NOVAES	PRODUÇÃO CULTURAL E DESIGN	E TÉCNICO EM INSTRUMENTO MUSICAL	PROEJA	VESPERTINO	35
26	SALVADOR	COLÉGIO ESTADUAL DEPUTADO MANOEL NOVAES	PRODUÇÃO CULTURAL E DESIGN	E TÉCNICO EM INSTRUMENTO MUSICAL	PROEJA	NOTURNO	35
26	SALVADOR	COLÉGIO ESTADUAL DEPUTADO ROGÉRIO REGO	INFORMAÇÃO COMUNICAÇÃO	E TÉCNICO EM INFORMÁTICA	EPI	INTEGRAL	35
26	SALVADOR	COLÉGIO ESTADUAL DO STIEP CARLOS MARIGHELLA	GESTÃO E NEGÓCIOS	TÉCNICO EM ADMINISTRAÇÃO	EPI	MATUTINO	70
26	SALVADOR	COLÉGIO ESTADUAL DO STIEP CARLOS MARIGHELLA	GESTÃO E NEGÓCIOS	TÉCNICO EM ADMINISTRAÇÃO	EPI	VESPERTINO	35
26	SALVADOR	COLÉGIO ESTADUAL DO STIEP CARLOS MARIGHELLA	GESTÃO E NEGÓCIOS	TÉCNICO EM ADMINISTRAÇÃO	PROSUB	VESPERTINO	35
26	SALVADOR	COLÉGIO ESTADUAL DOUTOR AILTON PINTO DE ANDRADE	GESTÃO E NEGÓCIOS	TÉCNICO EM ADMINISTRAÇÃO	EPI	MATUTINO	35
26	SALVADOR	COLÉGIO ESTADUAL DOUTOR AILTON PINTO DE ANDRADE	GESTÃO E NEGÓCIOS	TÉCNICO EM LOGÍSTICA	EPI	MATUTINO	70
26	SALVADOR	COLÉGIO ESTADUAL DOUTOR AILTON PINTO DE ANDRADE	GESTÃO E NEGÓCIOS	TÉCNICO EM LOGÍSTICA	PROEJA	VESPERTINO	35
26	SALVADOR	COLÉGIO ESTADUAL DOUTOR AILTON PINTO DE ANDRADE	GESTÃO E NEGÓCIOS	TÉCNICO EM LOGÍSTICA	PROEJA	NOTURNO	35
26	SALVADOR	COLÉGIO ESTADUAL DUQUE DE CAXIAS	INFORMAÇÃO COMUNICAÇÃO	E TÉCNICO EM MANUTENÇÃO E SUPORTE EM INFORMÁTICA	PROEJA	NOTURNO	35
26	SALVADOR	COLÉGIO ESTADUAL EDVALDO BRANDÃO CORREIA	GESTÃO E NEGÓCIOS	TÉCNICO EM ADMINISTRAÇÃO	EPI	MATUTINO	35
26	SALVADOR	COLÉGIO ESTADUAL EDVALDO BRANDÃO CORREIA	GESTÃO E NEGÓCIOS	TÉCNICO EM ADMINISTRAÇÃO	PROEJA	NOTURNO	35
26	SALVADOR	COLÉGIO ESTADUAL EDVALDO BRANDÃO CORREIA	GESTÃO E NEGÓCIOS	TÉCNICO EM ADMINISTRAÇÃO	EPI	VESPERTINO	35
26	SALVADOR	COLÉGIO ESTADUAL EDVALDO FERNANDES	INFORMAÇÃO COMUNICAÇÃO	E TÉCNICO EM MANUTENÇÃO E SUPORTE EM INFORMÁTICA	EPI	MATUTINO	35
26	SALVADOR	COLÉGIO ESTADUAL GÓES CALMON	INFORMAÇÃO COMUNICAÇÃO	E TÉCNICO EM INFORMÁTICA	EPI	MATUTINO	70
26	SALVADOR	COLÉGIO ESTADUAL GÓES CALMON	INFORMAÇÃO COMUNICAÇÃO	E TÉCNICO EM MANUTENÇÃO E SUPORTE EM INFORMÁTICA	EPI	MATUTINO	70
26	SALVADOR	COLÉGIO ESTADUAL GÓES CALMON	INFORMAÇÃO COMUNICAÇÃO	E TÉCNICO EM REDES DE COMPUTADORES	EPI	MATUTINO	70
26	SALVADOR	COLÉGIO ESTADUAL GÓES CALMON	INFORMAÇÃO COMUNICAÇÃO	E TÉCNICO EM INFORMÁTICA	PROEJA	NOTURNO	35
26	SALVADOR	COLÉGIO ESTADUAL GÓES CALMON	INFORMAÇÃO COMUNICAÇÃO	E TÉCNICO EM INFORMÁTICA	PROSUB	NOTURNO	35
26	SALVADOR	COLÉGIO ESTADUAL GOVERNADOR ROBERTO SANTOS	GESTÃO E NEGÓCIOS	TÉCNICO EM FINANÇAS	PROEJA	NOTURNO	35
26	SALVADOR	COLÉGIO ESTADUAL GOVERNADOR ROBERTO SANTOS	GESTÃO E NEGÓCIOS	TÉCNICO EM FINANÇAS	EPI	MATUTINO	70
26	SALVADOR	COLÉGIO ESTADUAL HELENA MATHEUS	TURISMO, HOSPITALIDADE E LAZER	TÉCNICO EM GUIA DE TURISMO	EPI	MATUTINO	70
26	SALVADOR	COLÉGIO ESTADUAL HELENA MATHEUS	TURISMO, HOSPITALIDADE E LAZER	TÉCNICO EM GUIA DE TURISMO	EPI	VESPERTINO	35



26	SALVADOR	COLÉGIO ESTADUAL HELENA MATHEUS	TURISMO, HOSPITALIDADE E LAZER	TÉCNICO EM GUIA DE TURISMO	PROEJA	NOTURNO	35
26	SALVADOR	COLÉGIO ESTADUAL LUIS VIANA	GESTÃO E NEGÓCIOS	TÉCNICO EM ADMINISTRAÇÃO	EPI	MATUTINO	35
26	SALVADOR	COLÉGIO ESTADUAL LUIS VIANA	AMBIENTE E SAÚDE	TÉCNICO EM NUTRIÇÃO E DIETÉTICA	EPI	MATUTINO	35
26	SALVADOR	COLÉGIO ESTADUAL LUIS VIANA	GESTÃO E NEGÓCIOS	TÉCNICO EM LOGÍSTICA	PROEJA	NOTURNO	35
26	SALVADOR	COLÉGIO ESTADUAL LUIS VIANA	GESTÃO E NEGÓCIOS	TÉCNICO EM ADMINISTRAÇÃO	PROEJA	NOTURNO	70
26	SALVADOR	COLÉGIO ESTADUAL LUIS VIANA	AMBIENTE E SAÚDE	TÉCNICO EM NUTRIÇÃO E DIETÉTICA	PROEJA	NOTURNO	70
26	SALVADOR	COLÉGIO ESTADUAL LUIS VIANA	AMBIENTE E SAÚDE	TÉCNICO EM NUTRIÇÃO E DIETÉTICA	PROSUB	NOTURNO	35
26	SALVADOR	COLÉGIO ESTADUAL LUIS VIANA	TURISMO, HOSPITALIDADE E LAZER	TÉCNICO EM GASTRONOMIA	PROEJA	NOTURNO	35
26	SALVADOR	COLÉGIO ESTADUAL LUIZ JOSÉ DE OLIVEIRA	GESTÃO E NEGÓCIOS	TÉCNICO EM LOGÍSTICA	PROEJA	NOTURNO	70
26	SALVADOR	COLÉGIO ESTADUAL PEDRO CALMON	SEGURANÇA	TÉCNICO EM SEGURANÇA DO TRABALHO	PROSUB	NOTURNO	70
26	SALVADOR	COLÉGIO ESTADUAL PEDRO CALMON	GESTÃO E NEGÓCIOS	TÉCNICO EM SECRETARIADO	EPI	MATUTINO	35
26	SALVADOR	COLÉGIO ESTADUAL PEDRO CALMON	GESTÃO E NEGÓCIOS	TÉCNICO EM SECRETARIADO	PROEJA	NOTURNO	35
26	SALVADOR	COLÉGIO ESTADUAL PRESIDENTE COSTA E SILVA	INFORMAÇÃO E COMUNICAÇÃO	TÉCNICO EM INFORMÁTICA	EPI	VESPERTINO	35
26	SALVADOR	COLÉGIO ESTADUAL PRESIDENTE COSTA E SILVA	INFORMAÇÃO E COMUNICAÇÃO	TÉCNICO EM INFORMÁTICA	PROEJA	NOTURNO	35
26	SALVADOR	COLÉGIO ESTADUAL PRESIDENTE COSTA E SILVA	INFORMAÇÃO E COMUNICAÇÃO	TÉCNICO EM MANUTENÇÃO E SUPORTE EM INFORMÁTICA	EPI	VESPERTINO	35
26	SALVADOR	COLÉGIO ESTADUAL PRESIDENTE COSTA E SILVA	INFORMAÇÃO E COMUNICAÇÃO	TÉCNICO EM MANUTENÇÃO E SUPORTE EM INFORMÁTICA	PROEJA	NOTURNO	35
26	SALVADOR	COLÉGIO ESTADUAL PRESIDENTE COSTA E SILVA	AMBIENTE E SAÚDE	TÉCNICO EM NUTRIÇÃO E DIETÉTICA	EPI	VESPERTINO	35
26	SALVADOR	COLÉGIO ESTADUAL PRESIDENTE COSTA E SILVA	AMBIENTE E SAÚDE	TÉCNICO EM NUTRIÇÃO E DIETÉTICA	PROEJA	NOTURNO	70
26	SALVADOR	COLÉGIO ESTADUAL PROFESSOR RÔMULO ALMEIDA	AMBIENTE E SAÚDE	TÉCNICO EM MEIO AMBIENTE	PROSUB	NOTURNO	35
26	SALVADOR	COLÉGIO ESTADUAL PROFESSOR RÔMULO ALMEIDA	SEGURANÇA	TÉCNICO EM SEGURANÇA DO TRABALHO	PROSUB	NOTURNO	35
26	SALVADOR	COLÉGIO ESTADUAL PROFESSORA MARIA DE LOURDES PARADA FRANCH	GESTÃO E NEGÓCIOS	TÉCNICO EM ADMINISTRAÇÃO	PROEJA	NOTURNO	35
26	SALVADOR	COLÉGIO ESTADUAL PROFESSORA MARIA DE LOURDES PARADA FRANCH	GESTÃO E NEGÓCIOS	TÉCNICO EM ADMINISTRAÇÃO	PROSUB	NOTURNO	35
26	SALVADOR	COLÉGIO ESTADUAL PROFESSORA NOÊMIA REGO	GESTÃO E NEGÓCIOS	TÉCNICO EM ADMINISTRAÇÃO	EPI	VESPERTINO	70
26	SALVADOR	COLÉGIO ESTADUAL PROFESSORA NOÊMIA REGO	GESTÃO E NEGÓCIOS	TÉCNICO EM ADMINISTRAÇÃO	PROEJA	NOTURNO	70
26	SALVADOR	COLÉGIO ESTADUAL PROFESSORA NOÊMIA REGO	GESTÃO E NEGÓCIOS	TÉCNICO EM SERVIÇOS JURÍDICOS	PROSUB	NOTURNO	70
26	SALVADOR	COLÉGIO ESTADUAL RAYMUNDO MATTA	GESTÃO E NEGÓCIOS	TÉCNICO EM ADMINISTRAÇÃO	EPI	MATUTINO	70
26	SALVADOR	COLÉGIO ESTADUAL RAYMUNDO MATTA	GESTÃO E NEGÓCIOS	TÉCNICO EM LOGÍSTICA	EPI	MATUTINO	35
26	SALVADOR	COLÉGIO ESTADUAL RAYMUNDO MATTA	GESTÃO E NEGÓCIOS	TÉCNICO EM SECRETARIADO	EPI	MATUTINO	35
26	SALVADOR	COLÉGIO ESTADUAL RAYMUNDO MATTA	GESTÃO E NEGÓCIOS	TÉCNICO EM ADMINISTRAÇÃO	PROSUB	NOTURNO	35
26	SALVADOR	COLÉGIO ESTADUAL RAYMUNDO MATTA	GESTÃO E NEGÓCIOS	TÉCNICO EM SERVIÇOS JURÍDICOS	PROSUB	NOTURNO	35
26	SALVADOR	COLÉGIO ESTADUAL RAYMUNDO MATTA	GESTÃO E NEGÓCIOS	TÉCNICO EM ADMINISTRAÇÃO	PROEJA	NOTURNO	70
26	SALVADOR	COLÉGIO ESTADUAL RAYMUNDO MATTA	GESTÃO E NEGÓCIOS	TÉCNICO EM ADMINISTRAÇÃO	PROEJA	NOTURNO	70
26	SALVADOR	COLÉGIO ESTADUAL RAYMUNDO MATTA	GESTÃO E NEGÓCIOS	TÉCNICO EM LOGÍSTICA	PROEJA	NOTURNO	70
26	SALVADOR	COLÉGIO ESTADUAL ROTARY	GESTÃO E NEGÓCIOS	TÉCNICO EM ADMINISTRAÇÃO	EPI	MATUTINO	35
26	SALVADOR	COLÉGIO ESTADUAL ROTARY	GESTÃO E NEGÓCIOS	TÉCNICO EM ADMINISTRAÇÃO	EPI	VESPERTINO	35
26	SALVADOR	COLÉGIO ESTADUAL ROTARY	GESTÃO E NEGÓCIOS	TÉCNICO EM ADMINISTRAÇÃO	PROEJA	NOTURNO	35
26	SALVADOR	COLÉGIO ESTADUAL ROTARY	INFORMAÇÃO E COMUNICAÇÃO	TÉCNICO EM INFORMÁTICA	EPI	MATUTINO	35
26	SALVADOR	COLÉGIO ESTADUAL ROTARY	INFORMAÇÃO E COMUNICAÇÃO	TÉCNICO EM INFORMÁTICA	EPI	VESPERTINO	35
26	SALVADOR	COLÉGIO ESTADUAL RUBEN DÁRIO	GESTÃO E NEGÓCIOS	TÉCNICO EM ADMINISTRAÇÃO	EPI	MATUTINO	35
26	SALVADOR	COLÉGIO ESTADUAL RUBEN DÁRIO	GESTÃO E NEGÓCIOS	TÉCNICO EM ADMINISTRAÇÃO	PROEJA	NOTURNO	35
26	SALVADOR	COLÉGIO ESTADUAL THALES DE AZEVEDO	GESTÃO E NEGÓCIOS	TÉCNICO EM ADMINISTRAÇÃO	PROSUB	NOTURNO	70
26	SALVADOR	COLÉGIO ESTADUAL THALES DE AZEVEDO	GESTÃO E NEGÓCIOS	TÉCNICO EM ADMINISTRAÇÃO	PROEJA	NOTURNO	35
26	SALVADOR	COLÉGIO ESTADUAL THALES DE AZEVEDO	GESTÃO E NEGÓCIOS	TÉCNICO EM LOGÍSTICA	PROSUB	NOTURNO	70
26	SÃO SEBASTIÃO DO PASSÉ	COLÉGIO ESTADUAL DEPUTADO LUIS EDUARDO MAGALHÃES	GESTÃO E NEGÓCIOS	TÉCNICO EM LOGÍSTICA	PROEJA	NOTURNO	35
26	SIMÕES FILHO	CENTRO ESTADUAL DE EDUCAÇÃO PROFISSIONAL EM SERVIÇOS E PROCESSOS INDUSTRIAIS IRMÃ DULCE	GESTÃO E NEGÓCIOS	TÉCNICO EM LOGÍSTICA	EPI	MATUTINO	70
26	SIMÕES FILHO	CENTRO ESTADUAL DE EDUCAÇÃO PROFISSIONAL EM SERVIÇOS E PROCESSOS INDUSTRIAIS IRMÃ DULCE	GESTÃO E NEGÓCIOS	TÉCNICO EM LOGÍSTICA	EPI	VESPERTINO	35
26	SIMÕES FILHO	CENTRO ESTADUAL DE EDUCAÇÃO PROFISSIONAL EM SERVIÇOS E PROCESSOS INDUSTRIAIS IRMÃ DULCE	PRODUÇÃO INDUSTRIAL	TÉCNICO EM QUÍMICA	EPI	MATUTINO	35
26	SIMÕES FILHO	CENTRO ESTADUAL DE EDUCAÇÃO PROFISSIONAL EM SERVIÇOS E PROCESSOS INDUSTRIAIS IRMÃ DULCE	PRODUÇÃO INDUSTRIAL	TÉCNICO EM QUÍMICA	EPI	VESPERTINO	35
26	SIMÕES FILHO	CENTRO ESTADUAL DE EDUCAÇÃO PROFISSIONAL EM SERVIÇOS E PROCESSOS INDUSTRIAIS IRMÃ DULCE	CONTROLE E PROCESSOS INDUSTRIAIS	TÉCNICO EM SISTEMAS DE ENERGIA RENOVÁVEL	EPI	MATUTINO	35
26	SIMÕES FILHO	CENTRO ESTADUAL DE EDUCAÇÃO PROFISSIONAL EM SERVIÇOS E PROCESSOS INDUSTRIAIS IRMÃ DULCE	CONTROLE E PROCESSOS INDUSTRIAIS	TÉCNICO EM SISTEMAS DE ENERGIA RENOVÁVEL	EPI	VESPERTINO	35
26	SIMÕES FILHO	CENTRO ESTADUAL DE EDUCAÇÃO PROFISSIONAL EM SERVIÇOS E PROCESSOS INDUSTRIAIS IRMÃ DULCE	AMBIENTE E SAÚDE	TÉCNICO EM MEIO AMBIENTE	EPI	MATUTINO	35
26	SIMÕES FILHO	CENTRO ESTADUAL DE EDUCAÇÃO PROFISSIONAL EM SERVIÇOS E PROCESSOS INDUSTRIAIS IRMÃ DULCE	AMBIENTE E SAÚDE	TÉCNICO EM MEIO AMBIENTE	EPI	VESPERTINO	35
26	SIMÕES FILHO	CENTRO ESTADUAL DE EDUCAÇÃO PROFISSIONAL EM SERVIÇOS E PROCESSOS INDUSTRIAIS IRMÃ DULCE	GESTÃO E NEGÓCIOS	TÉCNICO EM ADMINISTRAÇÃO	PROEJA	NOTURNO	35
26	SIMÕES FILHO	CENTRO ESTADUAL DE EDUCAÇÃO PROFISSIONAL EM SERVIÇOS E PROCESSOS INDUSTRIAIS IRMÃ DULCE	PRODUÇÃO ALIMENTÍCIA	TÉCNICO EM ALIMENTOS	PROSUB	NOTURNO	35
26	SIMÕES FILHO	CENTRO ESTADUAL DE EDUCAÇÃO PROFISSIONAL EM SERVIÇOS E PROCESSOS INDUSTRIAIS IRMÃ DULCE	GESTÃO E NEGÓCIOS	TÉCNICO EM LOGÍSTICA	PROSUB	NOTURNO	70
26	SIMÕES FILHO	CENTRO ESTADUAL DE EDUCAÇÃO PROFISSIONAL EM SERVIÇOS E PROCESSOS INDUSTRIAIS IRMÃ DULCE	PRODUÇÃO INDUSTRIAL	TÉCNICO EM QUÍMICA	PROSUB	NOTURNO	35
26	SIMÕES FILHO	CENTRO ESTADUAL DE EDUCAÇÃO PROFISSIONAL EM SERVIÇOS E PROCESSOS INDUSTRIAIS IRMÃ DULCE	SEGURANÇA	TÉCNICO EM SEGURANÇA DO TRABALHO	PROSUB	NOTURNO	35
26	SIMÕES FILHO	COLÉGIO ESTADUAL REITOR MIGUEL CALMON	GESTÃO E NEGÓCIOS	TÉCNICO EM LOGÍSTICA	EPI	MATUTINO	70
26	SIMÕES FILHO	COLÉGIO ESTADUAL REITOR MIGUEL CALMON	GESTÃO E NEGÓCIOS	TÉCNICO EM LOGÍSTICA	EPI	VESPERTINO	70
26	SIMÕES FILHO	COLÉGIO ESTADUAL REITOR MIGUEL CALMON	GESTÃO E NEGÓCIOS	TÉCNICO EM LOGÍSTICA	PROEJA	NOTURNO	70
26	SIMÕES FILHO	COLÉGIO ESTADUAL REITOR MIGUEL CALMON	GESTÃO E NEGÓCIOS	TÉCNICO EM FINANÇAS	PROEJA	NOTURNO	35
26	VERA CRUZ	CENTRO ESTADUAL DE EDUCAÇÃO PROFISSIONAL DO OCEANO	GESTÃO E NEGÓCIOS	TÉCNICO EM ADMINISTRAÇÃO	EPI	MATUTINO	35
26	VERA CRUZ	CENTRO ESTADUAL DE EDUCAÇÃO PROFISSIONAL DO OCEANO	GESTÃO E NEGÓCIOS	TÉCNICO EM LOGÍSTICA	EPI	VESPERTINO	35
26	VERA CRUZ	CENTRO ESTADUAL DE EDUCAÇÃO PROFISSIONAL DO OCEANO	TURISMO, HOSPITALIDADE E LAZER	TÉCNICO EM GUIA DE TURISMO	PROSUB	VESPERTINO	35
26	VERA CRUZ	CENTRO ESTADUAL DE EDUCAÇÃO PROFISSIONAL DO OCEANO	AMBIENTE E SAÚDE	TÉCNICO EM MEIO AMBIENTE	EPI	MATUTINO	35
26	VERA CRUZ	CENTRO ESTADUAL DE EDUCAÇÃO PROFISSIONAL DO OCEANO	AMBIENTE E SAÚDE	TÉCNICO EM MEIO AMBIENTE	PROSUB	NOTURNO	35
26	VERA CRUZ	CENTRO ESTADUAL DE EDUCAÇÃO PROFISSIONAL DO OCEANO	SEGURANÇA	TÉCNICO EM SEGURANÇA DO TRABALHO	PROSUB	NOTURNO	35
27	BELMONTE	COLÉGIO ESTADUAL POLIVALENTE DE BELMONTE	PRODUÇÃO ALIMENTÍCIA	TÉCNICO EM ALIMENTOS	PROEJA	NOTURNO	35
27	EUNÁPOLIS	CENTRO TERRITORIAL DE EDUCAÇÃO PROFISSIONAL DA COSTA DO DESCOBRIMENTO	GESTÃO E NEGÓCIOS	TÉCNICO EM ADMINISTRAÇÃO	EPI	VESPERTINO	35
27	EUNÁPOLIS	CENTRO TERRITORIAL DE EDUCAÇÃO PROFISSIONAL DA COSTA DO DESCOBRIMENTO	GESTÃO E NEGÓCIOS	TÉCNICO EM LOGÍSTICA	EPI	MATUTINO	35
27	EUNÁPOLIS	CENTRO TERRITORIAL DE EDUCAÇÃO PROFISSIONAL DA COSTA DO DESCOBRIMENTO	GESTÃO E NEGÓCIOS	TÉCNICO EM LOGÍSTICA	EPI	VESPERTINO	35
27	EUNÁPOLIS	CENTRO TERRITORIAL DE EDUCAÇÃO PROFISSIONAL DA COSTA DO DESCOBRIMENTO	GESTÃO E NEGÓCIOS	TÉCNICO EM LOGÍSTICA	PROSUB	NOTURNO	35
27	EUNÁPOLIS	CENTRO TERRITORIAL DE EDUCAÇÃO PROFISSIONAL DA COSTA DO DESCOBRIMENTO	PRODUÇÃO ALIMENTÍCIA	TÉCNICO EM ALIMENTOS	EPI	MATUTINO	35



27	EUNÁPOLIS	CENTRO TERRITORIAL DE EDUCAÇÃO PROFISSIONAL DA COSTA DO DESCOBRIMENTO	PRODUÇÃO CULTURAL E DESIGN	TÉCNICO EM DESIGN DE MÓVEIS	EPI	MATUTINO	35
27	EUNÁPOLIS	CENTRO TERRITORIAL DE EDUCAÇÃO PROFISSIONAL DA COSTA DO DESCOBRIMENTO	RECURSOS NATURAIS	TÉCNICO EM AGRONEGÓCIO	EPI	MATUTINO	70
27	EUNÁPOLIS	CENTRO TERRITORIAL DE EDUCAÇÃO PROFISSIONAL DA COSTA DO DESCOBRIMENTO	RECURSOS NATURAIS	TÉCNICO EM AGRONEGÓCIO	EPI	VESPERTINO	35
27	EUNÁPOLIS	CENTRO TERRITORIAL DE EDUCAÇÃO PROFISSIONAL DA COSTA DO DESCOBRIMENTO	RECURSOS NATURAIS	TÉCNICO EM AGRONEGÓCIO	PROEJA	NOTURNO	35
27	EUNÁPOLIS	CENTRO TERRITORIAL DE EDUCAÇÃO PROFISSIONAL DA COSTA DO DESCOBRIMENTO	RECURSOS NATURAIS	TÉCNICO EM AGRONEGÓCIO	PROSUB	NOTURNO	35
27	EUNÁPOLIS	CENTRO TERRITORIAL DE EDUCAÇÃO PROFISSIONAL DA COSTA DO DESCOBRIMENTO	RECURSOS NATURAIS	TÉCNICO EM AGROPECUÁRIA	EPI	VESPERTINO	35
27	EUNÁPOLIS	CENTRO TERRITORIAL DE EDUCAÇÃO PROFISSIONAL DA COSTA DO DESCOBRIMENTO	TURISMO, HOSPITALIDADE E LAZER	TÉCNICO EM HOSPEDAGEM	EPI	MATUTINO	35
27	EUNÁPOLIS	CENTRO TERRITORIAL DE EDUCAÇÃO PROFISSIONAL DA COSTA DO DESCOBRIMENTO	TURISMO, HOSPITALIDADE E LAZER	TÉCNICO EM HOSPEDAGEM	EPI	VESPERTINO	35
27	ITABELA	COLÉGIO ESTADUAL ANTONIO CARLOS MAGALHÃES	AMBIENTE E SAÚDE	TÉCNICO EM MEIO AMBIENTE	EPI	MATUTINO	35
27	ITAGIMIRIM	COLÉGIO ESTADUAL LOIDE ALCANTARA NEVES	GESTÃO E NEGÓCIOS	TÉCNICO EM ADMINISTRAÇÃO	EPI	MATUTINO	35
27	PORTO SEGURO	COLÉGIO ESTADUAL ARRAIAL D'AJUDA	TURISMO, HOSPITALIDADE E LAZER	TÉCNICO EM HOSPEDAGEM	EPI	MATUTINO	35
27	PORTO SEGURO	COLÉGIO ESTADUAL ARRAIAL D'AJUDA	GESTÃO E NEGÓCIOS	TÉCNICO EM RECURSOS HUMANOS	EPI	MATUTINO	35
27	PORTO SEGURO	COLÉGIO ESTADUAL ARRAIAL D'AJUDA	GESTÃO E NEGÓCIOS	TÉCNICO EM RECURSOS HUMANOS	EPI	VESPERTINO	35
27	PORTO SEGURO	COLÉGIO ESTADUAL ARRAIAL D'AJUDA	TURISMO, HOSPITALIDADE E LAZER	TÉCNICO EM HOSPEDAGEM	EPI	VESPERTINO	35
27	PORTO SEGURO	COLÉGIO ESTADUAL ARRAIAL D'AJUDA	TURISMO, HOSPITALIDADE E LAZER	TÉCNICO EM HOSPEDAGEM	PROEJA	NOTURNO	35
27	PORTO SEGURO	COLÉGIO ESTADUAL DE TRANCOSO	AMBIENTE E SAÚDE	TÉCNICO EM MEIO AMBIENTE	PROEJA	NOTURNO	35
27	SANTA CRUZ CABRÁLIA	COLÉGIO ESTADUAL INDÍGENA COROA VERMELHA	GESTÃO E NEGÓCIOS	TÉCNICO EM ADMINISTRAÇÃO	PROEJA	NOTURNO	35
27	ITABELA	COLÉGIO ESTADUAL ANTONIO CARLOS MAGALHÃES	AMBIENTE E SAÚDE	TÉCNICO EM MEIO AMBIENTE	PROEJA	NOTURNO	35
27	GUARATINGA	COLÉGIO ESTADUAL JESUS MOURA	GESTÃO E NEGÓCIOS	TÉCNICO EM ADMINISTRAÇÃO	EPI	MATUTINO	35

Portaria Nº 00373850 de 21 de Janeiro de 2022

O(A) SECRETÁRIO(A) DE ESTADO do(a) SECRETARIA DA EDUCAÇÃO - SEC, no uso das suas atribuições, **resolve** exonerar, ex officio, o(s) servidor(es) abaixo relacionado(s), com base no(a) art. 44, I, e art. 47, da Lei nº 6.677, de 26 de setembro de 1994:

Matrícula	Nome	Cargo	Símbolo	Unidade Organizacional	Data Início
11587572	MARIOLANDA DE QUEIROZ MACHADO PINTO	Secretário Escolar Grande Porte	SG	COL EST CONSTANTINO CATARINO DE SOUZA	Data da Publicação

JERONIMO RODRIGUES SOUZA
SECRETARIA DA EDUCAÇÃO

Portaria Nº 00374204 de 21 de Janeiro de 2022

O(A) SECRETÁRIO(A) DE ESTADO do(a) SECRETARIA DA EDUCAÇÃO - SEC, no uso das suas atribuições, **resolve** exonerar, a pedido, com base no(a) art. 44, I, e art. 47, da Lei nº 6.677, de 26 de setembro de 1994, o(s) servidor(es) abaixo relacionado(s):

Matrícula	Nome	Cargo	Símbolo	Unidade	Data Início
92018867	REGIA MARIA DE ANDRADE E SANTANA	Secretário Escolar Médio Porte	SM	CENTRO EDUCACIONAL SANTO ANTÔNIO	22.01.2022

JERONIMO RODRIGUES SOUZA
SECRETARIA DA EDUCAÇÃO

Portaria Nº 00374203 de 21 de Janeiro de 2022

O(A) SECRETÁRIO(A) DE ESTADO do(a) SECRETARIA DA EDUCAÇÃO - SEC, no uso das suas atribuições, **resolve** exonerar, a pedido, com base no(a) art. 44, I, e art. 47, da Lei nº 6.677, de 26 de setembro de 1994, o(s) servidor(es) abaixo relacionado(s):

Matrícula	Nome	Cargo	Símbolo	Unidade	Data Início
11632935	IZETE FERRAZ ALVES FLORES	Secretário Escolar Médio Porte	SM	COLÉGIO EST LUÍS ROGÉRIO DE SOUZA	22.01.2022

JERONIMO RODRIGUES SOUZA
SECRETARIA DA EDUCAÇÃO

Portaria Nº 00374202 de 21 de Janeiro de 2022

O(A) SECRETÁRIO(A) DE ESTADO do(a) SECRETARIA DA EDUCAÇÃO - SEC, no uso das suas atribuições, **resolve** exonerar, a pedido, com base no(a) art. 44, I, e art. 47, da Lei nº 6.677, de 26 de setembro de 1994, o(s) servidor(es) abaixo relacionado(s):

Matrícula	Nome	Cargo	Símbolo	Unidade	Data Início
11582894	JUDITE QUEIROZ DOS SANTOS	Secretário Escolar Pequeno Porte	SP	COLÉGIO ESTADUAL DE DÁRIO MEIRA	22.01.2022

JERONIMO RODRIGUES SOUZA
SECRETARIA DA EDUCAÇÃO

Portaria Nº 00374201 de 21 de Janeiro de 2022

O(A) SECRETÁRIO(A) DE ESTADO do(a) SECRETARIA DA EDUCAÇÃO - SEC, no uso das suas atribuições, **resolve** exonerar, a pedido, com base no(a) art. 44, I, e art. 47, da Lei nº 6.677, de 26 de setembro de 1994, o(s) servidor(es) abaixo relacionado(s):

Matrícula	Nome	Cargo	Símbolo	Unidade	Data Início
11555376	ALICE RAMOS NETA DIAS	Secretário Escolar Pequeno Porte	SP	COLÉGIO EST DO CAMPO DONATO DI GREGÓRIO	22.01.2022

JERONIMO RODRIGUES SOUZA
SECRETARIA DA EDUCAÇÃO

Portaria Nº 00374200 de 21 de Janeiro de 2022

O(A) SECRETÁRIO(A) DE ESTADO do(a) SECRETARIA DA EDUCAÇÃO - SEC, no uso das suas atribuições, **resolve** exonerar, a pedido, com base no(a) art. 44, I, e art. 47, da Lei nº 6.677, de 26 de setembro de 1994, o(s) servidor(es) abaixo relacionado(s):

Matrícula	Nome	Cargo	Símbolo	Unidade	Data Início
11497791	MARIA ARLETE DA COSTA LISBOA DOS SANTOS	Secretário Escolar Pequeno Porte	SP	COLÉGIO EST DE PALMIRA	22.01.2022

JERONIMO RODRIGUES SOUZA
SECRETARIA DA EDUCAÇÃO

Portaria Nº 00374199 de 21 de Janeiro de 2022

O(A) SECRETÁRIO(A) DE ESTADO do(a) SECRETARIA DA EDUCAÇÃO - SEC, no uso das suas atribuições, **resolve** exonerar, a pedido, com base no(a) art. 44, I, e art. 47, da Lei nº 6.677, de 26 de setembro de 1994, o(s) servidor(es) abaixo relacionado(s):

Matrícula	Nome	Cargo	Símbolo	Unidade	Data Início
11456902	NEUSA LIMA DIAS DA SILVA	Secretário Escolar Grande Porte	SG	COLÉGIO PROFESSORA TECLA MELLO	22.01.2022

JERONIMO RODRIGUES SOUZA
SECRETARIA DA EDUCAÇÃO

Portaria Nº 00374198 de 21 de Janeiro de 2022

O(A) SECRETÁRIO(A) DE ESTADO do(a) SECRETARIA DA EDUCAÇÃO - SEC, no uso das suas atribuições, **resolve** exonerar, a pedido, com base no(a) art. 44, I, e art. 47, da Lei nº 6.677, de 26 de setembro de 1994, o(s) servidor(es) abaixo relacionado(s):

Matrícula	Nome	Cargo	Símbolo	Unidade	Data Início
11377468	JOSENITA BATISTA DE SOUZA	Secretário Escolar Pequeno Porte	SP	COLÉGIO EST QUILOMBOLA DA BACIA IGUAPE	22.01.2022

JERONIMO RODRIGUES SOUZA
SECRETARIA DA EDUCAÇÃO

**Portaria Nº 00374197 de 21 de Janeiro de 2022**

O(A) SECRETÁRIO(A) DE ESTADO do(a) SECRETARIA DA EDUCAÇÃO - SEC, no uso das suas atribuições, **resolve** exonerar, a pedido, com base no(a) art. 44, I, e art. 47, da Lei nº 6.677, de 26 de setembro de 1994, o(s) servidor(es) abaixo relacionado(s):

Matrícula	Nome	Cargo	Símbolo	Unidade	Data Início
11372915	INA BATISTA RIBEIRO DE MATOS	Secretário Escolar Médio Porte	SM	COLÉGIO EST JUTAHY MAGALHÃES	22.01.2022

JERONIMO RODRIGUES SOUZA
SECRETARIA DA EDUCAÇÃO

Portaria Nº 00374196 de 21 de Janeiro de 2022

O(A) SECRETÁRIO(A) DE ESTADO do(a) SECRETARIA DA EDUCAÇÃO - SEC, no uso das suas atribuições, **resolve** exonerar, a pedido, com base no(a) art. 44, I, e art. 47, da Lei nº 6.677, de 26 de setembro de 1994, o(s) servidor(es) abaixo relacionado(s):

Matrícula	Nome	Cargo	Símbolo	Unidade	Data Início
11421404	LEDA LEIA SANTOS CAMARGO	Secretário Escolar Porte Especial	SE	COLÉGIO MODELO LUÍS EDUARDO MAGALHÃES	22.01.2022

JERONIMO RODRIGUES SOUZA
SECRETARIA DA EDUCAÇÃO

Portaria Nº 00374208 de 21 de Janeiro de 2022

O(A) SECRETÁRIO(A) DE ESTADO do(a) SECRETARIA DA EDUCAÇÃO - SEC, no uso das suas atribuições, **resolve** exonerar, ex officio, o(s) servidor(es) abaixo relacionado(s), com base no(a) art. 44, I, e art. 47, da Lei nº 6.677, de 26 de setembro de 1994:

Matrícula	Nome	Cargo	Símbolo	Unidade Organizacional	Data Início
11449670	EVERALDO SANTOS CARDOSO	Vice-Diretor Pequeno Porte_N2	VP	COLÉGIO EST CASTRO ALVES	22.01.2022

JERONIMO RODRIGUES SOUZA
SECRETARIA DA EDUCAÇÃO

Portaria Nº 00374207 de 21 de Janeiro de 2022

O(A) SECRETÁRIO(A) DE ESTADO do(a) SECRETARIA DA EDUCAÇÃO - SEC, no uso das suas atribuições, **resolve** exonerar, ex officio, o(s) servidor(es) abaixo relacionado(s), com base no(a) art. 44, I, e art. 47, da Lei nº 6.677, de 26 de setembro de 1994:

Matrícula	Nome	Cargo	Símbolo	Unidade Organizacional	Data Início
11392990	CLAUDINEA COSTA SILVA MIRANDA	Vice-Diretor Médio Porte_N2	VM	COLÉGIO EST LUIZ JOSÉ DE OLIVEIRA	22.01.2022

JERONIMO RODRIGUES SOUZA
SECRETARIA DA EDUCAÇÃO

Portaria Nº 00374206 de 21 de Janeiro de 2022

O(A) SECRETÁRIO(A) DE ESTADO do(a) SECRETARIA DA EDUCAÇÃO - SEC, no uso das suas atribuições, **resolve** exonerar, ex officio, o(s) servidor(es) abaixo relacionado(s), com base no(a) art. 44, I, e art. 47, da Lei nº 6.677, de 26 de setembro de 1994:

Matrícula	Nome	Cargo	Símbolo	Unidade Organizacional	Data Início
11247208	DEBORA DE JESUS SILVA	Vice-Diretor Grande Porte_N2	VG	COLÉGIO EST NOSSA SENHORA DE FATIMA	22.01.2022

JERONIMO RODRIGUES SOUZA
SECRETARIA DA EDUCAÇÃO

Portaria Nº 00374205 de 21 de Janeiro de 2022

O(A) SECRETÁRIO(A) DE ESTADO do(a) SECRETARIA DA EDUCAÇÃO - SEC, no uso das suas atribuições, **resolve** exonerar, ex officio, o(s) servidor(es) abaixo relacionado(s), com base no(a) art. 44, I, e art. 47, da Lei nº 6.677, de 26 de setembro de 1994:

Matrícula	Nome	Cargo	Símbolo	Unidade Organizacional	Data Início
11424485	CELSON RICARDO VELOSO FERREIRA DOS SANTOS	Vice-Diretor Porte Especial N2	VE	COLÉGIO EST PROFESSORA NOEMIA REGO	22.01.2022

JERONIMO RODRIGUES SOUZA
SECRETARIA DA EDUCAÇÃO

Portaria Nº 00373847 de 21 de Janeiro de 2022

O(A) SECRETÁRIO(A) DE ESTADO do(a) SECRETARIA DA EDUCAÇÃO - SEC, no uso das suas atribuições, **resolve** exonerar, ex officio, o(s) servidor(es) abaixo relacionado(s), com base no(a) art. 44, I, e art. 47, da Lei nº 6.677, de 26 de setembro de 1994:

Matrícula	Nome	Cargo	Símbolo	Unidade Organizacional	Data Início
11536113	MARIA AUXILIADORA ALKMM DE OLIVEIRA	Secretário Escolar Grande Porte	SG	COLÉGIO EST URSULA CATHARINO	Data da Publicação

JERONIMO RODRIGUES SOUZA
SECRETARIA DA EDUCAÇÃO

Portaria Nº 00373832 de 21 de Janeiro de 2022

O(A) SECRETÁRIO(A) DE ESTADO do(a) SECRETARIA DA EDUCAÇÃO - SEC, no uso de suas atribuições legais e tendo em vista o disposto no(a) arts. 45 a 49 da Lei nº 8.261, de 29 de maio de 2002, c/c arts. 1º a 11 do Decreto nº 293, de 21 de agosto de 1991, **resolve** alterar, a carga horária:

Matrícula	Servidor	Cargo	Unidade de Origem	Município	Carga Horária Atual	Nova Carga Horária	Data Início
11532580	IDALETE AMORIM DOS SANTOS OLIVEIRA	Professor	ANEXO COLÉGIO EST ROBERTO SANTOS TIQUARA	Campo Formoso	40,00	20,00	01.02.2022

JERONIMO RODRIGUES SOUZA
SECRETARIA DA EDUCAÇÃO

Portaria Nº 00373831 de 21 de Janeiro de 2022

O(A) SECRETÁRIO(A) DE ESTADO do(a) SECRETARIA DA EDUCAÇÃO - SEC, no uso de suas atribuições legais e tendo em vista o disposto no(a) arts. 45 a 49 da Lei nº 8.261, de 29 de maio de 2002, c/c arts. 1º a 11 do Decreto nº 293, de 21 de agosto de 1991, **resolve** alterar, a carga horária:

Matrícula	Servidor	Cargo	Unidade Origem	Município	Carga Horária Atual	Nova Carga Horária	Data Início
11449636	WAGNER CURSE DE SOUZA	Professor	COLÉGIO EST MARTINHO SALLES BRASIL	S. Fco. Conde	40,00	20,00	01.02.2022

JERONIMO RODRIGUES SOUZA
SECRETARIA DA EDUCAÇÃO

Portaria Nº 00373819 de 21 de Janeiro de 2022

O(A) SECRETÁRIO(A) DE ESTADO do(a) SECRETARIA DA EDUCAÇÃO - SEC, no uso de suas atribuições legais e tendo em vista o disposto no(a) arts. 45 a 49 da Lei nº 8.261, de 29 de maio de 2002, c/c arts. 1º a 11 do Decreto nº 293, de 21 de agosto de 1991, **resolve** alterar, a carga horária:

Matrícula	Servidor	Cargo	Unidade Origem	Município	Carga Horária Atual	Nova Carga Horária	Data Início
11473427	MARINELIA DA SILVA ROCHA	Professor	COLÉGIO EST NOSSA SENHORA APARECIDA	Form. Rio Preto	40,00	20,00	01.02.2022

JERONIMO RODRIGUES SOUZA
SECRETARIA DA EDUCAÇÃO

Portaria Nº 00373658 de 21 de Janeiro de 2022

O(A) Superintendente do(a) SECRETARIA DA EDUCAÇÃO - SEC, no uso de suas atribuições, **resolve** readaptar por prazo determinado, nos termos do(a) art. 43 da Lei nº 6.677, de 26 de setembro de 1994, o(s) servidor(es) abaixo relacionado(s):

Matrícula	Nome Servidor	Cargo	Data Início	Data Fim
11418084	MARIA CREUZA SANTOS COSTA	Professor	01.01.2022	31.12.2022

MARIA DO ROSARIO COSTA MURICY
SECRETARIA DA EDUCAÇÃO

**Portaria Nº 00373657 de 21 de Janeiro de 2022**

O(A) Superintendente do(a) SECRETARIA DA EDUCAÇÃO - SEC, no uso de suas atribuições, **resolve** readaptar por prazo determinado, nos termos do(a) art. 43 da Lei nº 6.677, de 26 de setembro de 1994, o(s) servidor(es) abaixo relacionado(s):

Matrícula	Nome Servidor	Cargo	Data Início	Data Fim
11383867	MARIA CREUZA SANTOS COSTA	Professor	01.01.2022	31.12.2022

MARIA DO ROSARIO COSTA MURICY
SECRETARIA DA EDUCAÇÃO

Portaria Nº 00157488 de 21 de Janeiro de 2022

O(A) Superintendente do(a) SECRETARIA DA EDUCAÇÃO - SEC, no uso de suas atribuições, **resolve** readaptar por prazo determinado, nos termos do(a) art. 43 da Lei nº 6.677, de 26 de setembro de 1994, o(s) servidor(es) abaixo relacionado(s):

Matrícula	Nome Servidor	Cargo	Data Início	Data Fim
11361828	CLAUDIA SANTANA CASTRO	Professor	15.01.2020	12.07.2020

MARIA DO ROSARIO COSTA MURICY
SECRETARIA DA EDUCAÇÃO

Portaria Nº 00157484 de 21 de Janeiro de 2022

O(A) Superintendente do(a) SECRETARIA DA EDUCAÇÃO - SEC, no uso de suas atribuições, **resolve** readaptar por prazo determinado, nos termos do(a) art. 43 da Lei nº 6.677, de 26 de setembro de 1994, o(s) servidor(es) abaixo relacionado(s):

Matrícula	Nome Servidor	Cargo	Data Início	Data Fim
11235921	EDINALVA BRITO CARDOSO E SILVA	Professor	15.01.2020	12.07.2020

MARIA DO ROSARIO COSTA MURICY
SECRETARIA DA EDUCAÇÃO

Portaria Nº 00373600 de 21 de Janeiro de 2022

O(A) SECRETÁRIO(A) DE ESTADO do(a) SECRETARIA DA EDUCAÇÃO - SEC, no uso de suas atribuições e tendo em vista o disposto no(a) Regimento Interno, **resolve** designar, a partir de 04 de Janeiro de 2022, **IARA MARTINS ICO SOUSA**, matrícula nº 92014101, para responder pelo expediente do cargo em comissão Superintendente, símbolo DAS-2A, no(a) SUPER DE POLÍTICAS PARA EDUCAÇÃO BÁSICA.

JERONIMO RODRIGUES SOUZA
SECRETARIA DA EDUCAÇÃO

Portaria Nº 00373564 de 21 de Janeiro de 2022

O(A) Superintendente do(a) SECRETARIA DA EDUCAÇÃO - SEC, no uso de suas atribuições, **resolve** readaptar por prazo determinado, nos termos do(a) art. 43 da Lei nº 6.677, de 26 de setembro de 1994, o(s) servidor(es) abaixo relacionado(s):

Matrícula	Nome Servidor	Cargo	Data Início	Data Fim
11246635	DINAIDE ANJOS CAMBUI DE SANTANA	Professor	27.10.2021	24.04.2022

MARIA DO ROSARIO COSTA MURICY
SECRETARIA DA EDUCAÇÃO

Apostila Nº 51206324 de 21 de Janeiro de 2022

O(A) Superintendente do(a) SECRETARIA DA EDUCAÇÃO - SEC, no uso de suas atribuições e tendo em vista o disposto no(a) Art. 16, §1º e 2º da Lei 6.403 de 20/05/1992, **resolve** conceder Avanco Horizontal ao(s) servidor(es) abaixo relacionado(s) pertencente(s) ao Quadro de Pessoal do(a) SEC.

Matrícula	Nome	Data Início	Data Fim	%
11532256	SUELI MOURA DA SILVA	23.01.2016		5,00
11475181	CLEITON SANTOS SILVA	22.11.2017		10,00
11344481	NADJA LEAL CARDOSO DE MELO	15.03.2020		20,00
11342305	SUZANA SANTANA DOS SANTOS	23.02.2020		20,00
11510739	CARLIANNE OLIVEIRA CERQUEIRA	16.05.2020		10,00
11305046	MARIA DE FATIMA PINTO FARIAS	24.03.2019		20,00

11357585	ELVIRA DE LIMA CAVALCANTI	26.02.2020		20,00
11370491	LUCIO CESAR DE ALMEIDA FELIX	28.04.2020		20,00
11342383	MARIA ANGELICA DUARTE	16.02.2020		20,00
11374152	MARILIA GARCIA BENTES	30.11.2017		15,00
11457099	ISABELA VIRGINIA FERREIRA COSTA SILVA	05.01.2020		15,00
11349102	MARIA GRACIETE SILVA SACRAMENTO	12.02.2020		20,00
11352206	BRUNA VASCONCELOS DE SANTANA	17.04.2020		20,00
11348147	ANIVALDA DE JESUS	21.02.2020		20,00
11272649	LOURIVAL OLIVEIRA DO NASCIMENTO	14.03.2019		25,00
11343650	ANDREIA QUINTO DOS SANTOS	01.03.2020		20,00
11343868	SARA MENDES	20.02.2020		20,00
11352187	ANTONIO RAIMUNDO SANTOS	18.04.2020		20,00
11335583	JOSELITA DOS SANTOS LIMA	10.08.2019		20,00
11243445	CARLENIR HAYNE GOMES SANTOS	29.05.2017		20,00
11344684	CINTIA JANAINA PAIXAO DOS SANTOS	28.02.2020		20,00
11353958	GILDASIA SODRE DE BRITTO	23.04.2020		20,00
11356962	CLEIDE SOUZA DAMASCENO	14.03.2020		20,00
11310873	ADEMILSON ALELUIA DOS ANJOS CONCEICAO	31.07.2019		20,00
11360242	JOSE BISPO DE SOUZA	26.02.2020		20,00
11341989	TANIA DE CARVALHO SOUZA GOMES	17.02.2020		20,00
11349401	RONALDO DE SOUZA SILVA	13.05.2020		20,00
85200044	ANA KAREN ALBUQUERQUE SOARES DE LIMA	01.04.2020		5,00
11349771	RITA DE CASSIA DOS SANTOS PIMENTEL	10.04.2020		20,00

MARIA DO ROSARIO COSTA MURICY
SECRETARIA DA EDUCAÇÃO

Portaria Nº 00373390 de 21 de Janeiro de 2022

O(A) SECRETÁRIO(A) DE ESTADO do(a) SECRETARIA DA EDUCAÇÃO - SEC, no uso de suas atribuições legais e tendo em vista o disposto no(a) LEI Nº 14.032, de 18 DE DEZEMBRO DE 2018, **resolve** alterar, a carga horária:

Matrícula	Servidor	Cargo	Unidade Origem	Município	Carga Horária Atual	Novo Carga Horária	Data Início
11128809	MARIA ISABEL GARCEZ NETA	Técnico administrativo	INSTITUTO ANÍSIO TEIXEIRA	Salvador	30,00	40,00	02.02.2022

JERONIMO RODRIGUES SOUZA
SECRETARIA DA EDUCAÇÃO

PORTARIA Nº 003/2022- A DIRETORA DO NÚCLEO TERRITORIAL DE EDUCAÇÃO LITORAL SUL - NTE 05, no uso de suas atribuições e de acordo com a legislação vigente, **RESOLVE**: Art. 1º - Credenciar a Instituição Privada de Ensino Escola Saíra-Sete-Cores, localizada na Estrada da Tibina, Km 1,9, Bairro Serra Grande, no município de Uruçuca/BA, tendo como Entidade Mantenedora Associação Saíra-Sete-Cores, CNPJ nº 39.882.971/0001-48, conforme processo SEI nº 011.7618.2020.0053045-73; Art. 2º - Autorizar, pelo período de 3 anos a partir do ano letivo 2022, o funcionamento da Educação Infantil e Ensino Fundamental do 1º ao 5º ano, considerando regularizada a vida escolar dos alunos matriculados e com aproveitamento no período de 2015 a 2021, conforme atas de resultados finais constantes no processo; Art. 3º - Considerar aprovado o Regimento Escolar; Art. 4º - Considerar legal a matriz curricular constante do processo. Itabuna-Ba, 21 de janeiro de 2022. Rosilene Vila Nova Cavalcante Diretora NTE - 05

ERRATA DA PORTARIA Nº 0001/2022- NTE 06 A DIRETORA DO NÚCLEO TERRITORIAL DE EDUCAÇÃO DE VALENÇA - NTE 06, no uso de suas atribuições, **resolve** retificar a Portaria nº 001/2022, publicada no Diário Oficial do Estado da Bahia em 04 de Janeiro de 2022, nos seguintes termos:

Onde se lê: Valença, 03 de Janeiro de 2021
Leia-se: Valença, 03 de Janeiro de 2022.

EDITAL DE CONCLUINTES

A Diretora do CENTRO EDUCACIONAL EDGARD SANTOS, localizado na Rua Prediliano Pita, nº 19- Fazenda Garcia, Município Salvador, circunscrito ao NTE 26 nos termos da Resolução CEE nº 44/2020, publicado no D. O. 26/08/20202, torna pública a relação dos Alunos concluintes do Curso Médio no ano de 2021.2 Curso Projeja Técnico em Enfermagem.

**Turno Vespertino Turma Módulo V**

Clea Queiroz Mendes Santos 43076/73731810CM; Marla Perla da Cruz Maciel 57265/73732270CM; Natália do Ó dos Santos 75982/73732698CM

Turno Noturno Turma Módulo V

Francismery Maltez dos Santos 30925/87104808CM; Herbert Julio Santana de Araujo 19488/71306600CM; Patricia Almeida Santos da Cruz 94288/71318072CM; Simone dos Santos Pazo 58883/73735080CM

A Diretora do CENTRO EDUCACIONAL EDGARD SANTOS, localizado na Rua Prediliano Pita, nº 19- Fazenda Garcia, Município Salvador, circunscrito ao NTE 26 nos termos da Resolução CEE nº 44/2020, publicado no D. O. 26/08/2020, torna pública a relação dos Alunos concluintes do Curso Médio no ano de 2021.2 Curso Projeja Técnico em Análises Clínicas.

Turno Vespertino Turma Módulo V

Karine Regis Lemos 52831/89546469CM; Lidiane da Conceição Moreira 18678/89549057CM

O Diretor do COLÉGIO ESTADUAL KLEBER PACHECO DE OLIVEIRA, código MEC 29178550, Código SEC 1102470, localizado à Rua Direta de Portão, S/N Bairro Portão, Município de Lauro de Freitas, circunscrito ao NTE 26, nos termos da Resolução CEE nº 44/2020, publicada no Diário Oficial de 26/08/2020, torna pública a relação dos alunos concluintes do Ensino Médio no ano letivo contínuo 2020/2021, no referido Estabelecimento de ensino.

Turno: Matutino Turma:3ª A - M

Icaro Mocitaiba Cerqueira Da Cruz; Joice Costa Reis Santos; Laila Estrela Santana; Lais De Souza De Jesus; Lara Cibele Rodrigues De Jesus; Larissa Vitoria Paranhos Dos Reis Miranda; Lorena Nunes De Souza; Luana Ribeiro De Jesus; Lucas Daniel De Jesus Dos Santos; Maria Clara Silva De Aleluia; Maria Eduarda Queiroz Dos Santos; Maria Eduarda Ramos Da Silva Franca; Mariana Queiroz Dos Santos; Mateus Braga Sena; Matheus Da Conceicao Sales; Melissa Santos De Jesus; Micaele Araujo Neri; Michael Jackson Paulino Marques; Milena Oliveira De Jesus; Moises Silva Santos Pinheiro; Natalia De Brito Lima; Osmaro Caua Gonçalves Santos; Pamela Barbosa Santana De Sena; Pamela Da Silva Machado; Paulo Vitor Ferreira Franco Bispo; Pedro Luis Monteiro Filho; Quezia Santos Da Silva; Raissa Carvalho Ribeiro Sima; Raissa De Jesus Almeida; Reveli Cassia Santos De Jesus; Rian Souza Santos; Ronald Rodrigues Matos; Sameli De Senna.

Turno: Matutino Turma:3ª B - M

Aline Batista Cerqueira; Alison Queiroz Borges; Ana Alice Dias Brito; Ana Carolina Da Conceicao Santana; Ana Carolina Souza Dos Santos; Ana Luiza Motta Martins Dias; Anderson Coutinho Dos Santos; Anderson Rios Da Silva; Andrei Trindade Da Cruz; Andreia De Souza Rangel; Arielen De Almeida Moura; Arthur Junqueira Thomaz Uva; Brenda Ferreira Santos Sanches; Carlos Roberto Vitorio Aquino Caua Almeida Veiga; Cintia Melo Dos Santos; Eduardo Reis Dos Santos; Ellen Cristine Gomes Ramos; Ellen Vitoria Nascimento De Jesus; Emili Lopes Silva; Eric De Oliveira Cruz; Estefane Santos De Jesus; Franciele Santos Nascimento; Francieleide Dos Santos Teixeira; Geane Lima De Almeida Da Silva; Guilherme Manoel Silva Dias; Icaro De Souza Santos; Isac De Carvalho Pinheiro; Talita Magalhaes Brito Marques; Diego Cruz De Jesus; Eric Silva Do Carmo; Elias Marcos Souza De Santana; Maria Laura Vieira Dos Santos; Matheus Cabral Almeida Barreto

Turno: Matutino Turma:3ª C - M

Darlan Santos Viana; Davy Emanuel Ferreira Carneiro; Ellen Dias De Freitas Silva; Emily Souza Almeida; Gabriela Do Rosario De Oliveira; Guilherme Da Silva Barbosa; Henrique Oliveira Andrade; Hermom Lucas Santos Conceicao; Hugo De Jesus Santos; Isac Levi Da Cruz De Souza; Jackson Rodrigo Souza Costa; Jaiane Nascimento Da Silva; Jamile Alves Fernandes; Jamile Lima De Almeida Da Silva; Jamile Sued Badaro Gama; Janaina Jesus De Souza; Janine Costa Reis Santos; Jefferson Costa Ribeiro; João Felipe Sousa Dos Reis; Joao Victor Trindade Dos Santos; Joice Santos Cruz; Jonathas Santos Correia; Jorge Luiz Reis De Santana Neto; Jorge Victor Bandeira Carvalho; Julia Conceicao Dos Santos; Kailan Ibraim Souza; Katia Borges Barbosa; Kaylane Penalva Rodrigues; Larissa Da Silva Santos; Larissa Jesus Dos Santos; Leonardo Regis Lins De Oliveira; Lucas Santos Da Paixao; Luis Renan Silva De Souza; Maiane Moreira Cunha; Maria Josefa Silva Bispo Dos Santos

Turno: Matutino Turma:3ª D - M

Anadabe Da Silva Lima; Andrey Dos Santos Guimaraes; Barbara Maria Alvares Sousa; Carlos Daniel Pereira Souza; Danelle Dos Santos Cruz; Emily Tomás Da Silva; Emily Thalia Amorim Oliveira; Ezequiel Moura Dos Santos E Santos; Iana Dos Santos Neri; Jaqueline Nascimento Dos Santos; Kailanda Vitória Santos De Melo; Laiza Dos Santos De Jesus; Larissa Farias Campos; Lindaines Araujo Do Nascimento; Luiz Eduardo Carvalho Gomes; Maise De Jesus Cerqueira; Natalia Suelen Santos Dos Santos; Rafaela Nascimento De Jesus. Renata Santos De Oliveira; Roberto Daniel Silva De Souza; Ruan Guilherme Carrascosa Silva Brito; Samara Souza Moraes; Séruhe Emily Abrahão; Stefano Lima Melo; Uellen Steffany De Jesus Vieira; Suzana Castro De Oliveira; Taline Luiza Santos Cruz; Thais Larissa Ceicento; Thaynara Da Cruz Araujo; Tirso De Jesus Pinheiro; Uane Pereira Dias; Valeria Pimentel Assuncao; Vanessa Danile Ribeiro Dos Santos Militao; Wellington Conceicao Lima Junior; Yuri Luis De Jesus Ribeiro.

Turno: Vespertino Turma:3ª A - V

Alexssandro Teles Bittencourt; Brian Ferreira Nascimento; Estefani Silva Lima; Liriel Dos Santos Silva; Lucas Silva Dos Santos; Luis Fernando Gomes; Mateus Pereira Da Silva; Paulo Jose Brito Oliveira Filho; Tácia Dos Santos Pereira; Tiago Renato Oliveira Da Paixao; Viviane Da Silva Santos; Yasmin Tito Da Silva.

Turno: Noturno Turma:3ª A - N

Crislaine Pereira De Jesus; Hugo Araujo Soares; Igor De Jesus Santana; Ivan Dos Anjos Barbosa;

João Victor Trindade Dos Santos; Jonatas Santos Brandão; Leandro Da Silva Cerqueira; Maicon Conceição De Souza.

Turno: Noturno Turma:3ª B - N

Amanda Pereira Damasceno; Carolina Da Hora Ferreira; Debora Da Silva Santos; Deivid Souza Araujo; Marcia Aparecida Tavares Dos Santos; Maria Larissa De Lucena Loredo; Marilia Santos Da Silva; Matheus Reis Rocha; Mauricio Dos Santos Farias Dos Santos; Raiane De Jesus Longo; Raul Filipe De Jesus Souza; Sergio Menezes Rossi; Vitor Igor Conceição Da Silva; Vitoria Santos De Oliveira.

Turno: Noturno Turma:3ª C - N

Adriano Souza De Melo; David Duque De Cerqueira; Douglas De Lima Nascimento; Fernanda Silva Gomes; Ingrid Santos Silva; Jaquele Ramos; Luana Dantas Pinto; Luiz Filipe Silva Almeida; Manoel Brito Sa Neto; Marcio De Jesus Santos; Suzelle Margarida Conceição Bonfim; Tailane Da Silva Pinto; Wide De Souza Lima; William Santos De Assis.

Turno: Noturno Turma:3ª D - N

Ana Carolina Da Conceição Santana; Beatriz Dos Santos Andrade; Carina Vitoria Rodrigo De Oliveira; Gabriel Eric Nascimento Da Silva; Joao Vitor Da Silva Santos; Joao Vitor Dos Santos Souza; Mariana Caldas Santos; Mariana Serra Costa; Reinaldo Duque De Cerqueira; Renato Nacarato Barreto Filho; Tamile De Jesus Lima França.

O Diretor do COLÉGIO ESTADUAL KLEBER PACHECO DE OLIVEIRA, código MEC 29178550, Código SEC 1102470, localizado à Rua Direta de Portão, S/N Bairro Portão, Município de Lauro de Freitas, circunscrito ao NTE 26, nos termos da Resolução CEE nº 44/2020, publicada no Diário Oficial de 26/08/2020, torna pública a relação dos alunos concluintes do Ensino Médio - EJA III, no ano letivo contínuo 2020/2021, no referido Estabelecimento de ensino.

Turno: Noturno Turma: T-EVII - A-N Sala 04

Antonia Rita Dos Santos Dias; Domingos Basto Santos; Genilson Aguiar Santana; Gilmar Dos Santos Conceição; Isaías Moura Da Silva; Iuri Gabriel Dos Santos Barbosa; Jessica Santos Longo; Jose Carlos De Jesus Santos; Juciane Santos Santana; Luiza Fabiana Lisboa Da Cruz; Maria Jose Vieira Da Rocha; Nadson Araujo Das Virgens; Osmario Alves De Almeida Filho.

Turno: Noturno Turma: T-EVII - B-N Sala 05

Alessandra Santos Apolinario; Andrea Botelho Nicacio; Andrine Guimaraes Santos; Antonio Carlos Dias Santos; Beatriz Silva Dos Santos; Bruno Santos Silva; Caio Gabriel Silva Dos Santos; Cleyton Seabra Ferreira De Lima; Felipe Purificacao De Jesus; Isabela Neres De Almeida; Jucelia Dos Santos Brito; Maria De Lourdes De Lucena.

Turno: Noturno Turma: T-EVII - C-N Sala 06

Adriane Aquino Do Espirito Santo; Alessandro Sousa Da Cruz; Beatriz Dos Santos Pinheiro; Daiane Da Silva Santos; Mauricio Dos Santos Freire; Nicolay Fernanda Serrão Seixas; Rosemeire Oliveira Santos; Tatiana Da Silva Melo; Vanessa Regina Neves Brito; Vivaldo Fernandes De Oliveira; Viviane Gomes Dos Santos.

A Diretora do COLÉGIO ESTADUAL LUIZ TARQUÍNIO, código MEC 29181119, código SEC 02895, localizado na Avenida Luiz Tarquínio, nº 83, Boa Viagem, município de Salvador, Bahia, circunscrito a NTE 26, nos termos da Resolução CEE no 44/2020 torna pública a relação dos alunos concluintes do Ensino Médio no ano letivo Contínuo 2020/2021, no referido Estabelecimento de ensino:

3ª Série Ensino Médio - Tempo Integral - Turma Única

Adriano William Pereira dos Santos, Ariane Silva dos Santos, Amanda Cristinydos Santos da Silva, Barbara Cristina Pessoa de Jesus, Eduardo Horta Baltazar, Gabriel Fonseca dos Santos, Gabriel Silva dos Santos, Igor Santos de Jesus, Ingrid Ferreira Gomes, Ivan Graciano Gonçalves de Souza, João Victor Carvalho do Nascimento, José Augusto dos Santos Neto, Juliana Evangelista Simão dos Santos, Leonardo Santos Teixeira de Jesus, Luana Gisele Moura dos Santos, Luiz Filipe Cintra Souza, Luiza Gonçalves do Nascimento, Maria de Fátima dos Santos Almeida, Mariele Ferreira dos Santos, Nilson Fernando Guimarães Soares da Cruz, Priscila Bispo dos Santos, Ricardo Santos de Oliveira, Sara Mariane Ribeiro Santana dos Santos, Tayssa Mercês de Jesus, Vítor Manoel Horta Evangelista, Vitoria Ribeiro Costa, Willianny Gomes de Freitas, Yasmin Carvalho da Silva.

O Diretor do COLÉGIO ESTADUAL POLIVALENTE DE CANDEIAS, INEP 29176409, Código SEC 1104669, localizado à Rua José Xavier, snº, Bairro Malembá, Candeias - Ba, circunscrito ao NTE 26, nos termos da Resolução CEE nº 44/2020, publicada no Diário Oficial de 26/08/2020, torna pública a relação dos alunos concluintes do Ensino Médio no ano letivo contínuo 2020/2021:

Turma: 3ª A-M / Ano/ Série/ Outros: Ensino Médio - 3ª Série / Turno: Matutino
Emille Mota De Almeida Felix

Turma: 3ª B-M / Ano/ Série/ Outros: Ensino Médio - 3ª Série / Turno: Matutino
Flávio Junior Dos Santos Muniz

Turma: 3ª E-M / Ano/ Série/ Outros: Ensino Médio - 3ª Série / Turno: Matutino
Ana Caroline Dos Santos Santos

O Diretor do COLÉGIO MODELO LUÍS EDUARDO MAGALHÃES, código MEC 29387736, código SEC 1176423, localizado à Rua Vasco Filho, 15, Feira de Santana-BA, circunscrito no Núcleo Territorial de Educação - NTE 19, nos termos da Resolução CEE nº 44/2020 e da Portaria nº 985/2020, torna pública a relação dos estudantes concluintes da EJA - Educação de Jovens

e Adultos do Tempo Formativo III - VII referente ao Ensino Médio no ano letivo CONTINNUM 2020/2021, no referido estabelecimento de ensino:

Turno: Noturno Turma: Tempo Formativo III - Eixo VII - turma B
Maria Rita dos Santos Ribeiro, Matheus Gomes Evangelista, Raquel Lima Rodrigues, Vinicius Santos Silva.

O Diretor do CENTRO REGIONAL DE ENSINO MÉDIO COM INTERMEDIÇÃO TECNOLÓGICA DO PIEMONTE NORTE DO ITAPICURU - CEMIT, Código MEC 29.461. 529, Código SE 1179285, localizado na Av. da Agricultura, s/n - Derba, Senhor do Bonfim - Bahia, circunscrito ao Núcleo Territorial de Educação- NTE 25, nos termos da Resolução CEE nº 44/2020 e Portaria nº 985/2020 torna pública a relação dos estudantes concluintes do Ensino Médio, no ano letivo contínuo 2020/2021, no referido Estabelecimento de ensino.

ANEXO - COLÉGIO MUNICIPAL DR. ULISSES GONÇALVES DA SILVA- POVOADO DE CARAÍBAS- CAMPO FORMOSO-BA TURNO: NOTURNO/TURMA: 3ª A-N222:

Anailson da Silva Correia, Assis da Silva Bonfim, Charlene Vieira Brito, Edney Correia Amaral, Edvan Correa Amaral, Emerson da Silva Gomes, Joel Pifane Souza Santos, José Leandro de Souza Cruz, Miriana da Silva Ferreira, Moises da Silva Gomes, Neilton Correia Amaral, Regina Bispo da Silva, Romário, Tais Elaine da Silva, Thiago Correia da Silva, Vitor Fernando de Souza, Leonardo Batista Bispo, Denes Luiz da Silva Souza, Jaqueline Santos Miranda, Viviane dos Santos.

ANEXO - COLÉGIO MUNICIPAL DR. ULISSES GONÇALVES DA SILVA- POVOADO DE CARAÍBAS- CAMPO FORMOSO-BA TURNO: NOTURNO/TURMA: 3ª B-N:

Alisson Vagner Sousa Bonfim, Anaemerson da Silva Correia, Franck Sila Souza, Graziane Miranda dos Santos, Graziela Carvalho da Silva, Iolanda Carvalho Dias de Souza, João Paulo da Silva Bonfim, Joseane Ferreira Batista, Marcos Antonio Sousa Silva, Maria Cristiana Gomes da Silva, Naiane Silva de Souza, Raiane da Silva Amorim, Raiane Santos Batista, Regislane Bispo da Silva, Samara Souza Silva, Thaís Reis de Souza, Tatiane dos Santos Batista, Italo Bispo Santos.

ANEXO - COLÉGIO MUNICIPAL DR. ANTONIO HERMOGENES FILHO- POVOADO DE LAGOA DO PORCO- CAMPO FORMOSO-BA TURNO: NOTURNO/TURMA: 3ª A-N5:

Marta Lopes de Souza, Priscila Silva de Souza, Raires da Silva, Raiza da Silva Souza, Vericia Dias Souza, Wilma Souza Silva, Breno Renato dos Santos Silva, Denise Silva Carvalho, Emerson Santos de Aguiar, Érica Silva de Souza, Graziela da Silva, Jamile da Silva Batista, Jazon da Silva Souza, Kauane Letícia do Valle Silva, Laécio Silva Souza, Magna Juliana Santos Souza, Romário Cirqueira da Silva.

ANEXO - ESCOLA MUNICIPAL DE PRODUÇÃO - POVOADO DE FLAMENGO- JAGUARARI-BA TURNO: NOTURNO/TURMA: 3ª A-N6:

Lucas Silva Ferreira, Matheus Ferreira dos Santos, Raimunda de Jesus Santos, Rayane Mirelle Alves Barroso, Reinan da Silva Nascimento, Reinelson da Silva Nascimento, Vanessa Alves dos Santos, Wesley Ferreira de Oliveira, Adailson da Silva e Silva, Anderson dos Santos Conceição, Andreia Bonfim da Silva, Diana Paula da Silva, Elaine dos Santos e Santos, Emanuela Santos Silva, Filipe Conceição dos Santos, Geovane Conceição da Silva, Gilberto José da Silva Dias, Jefferson dos Santos, Rosana dos Santos Souza, Elane dos Santos Conceição, Fernanda da Silva Alves.

ANEXO - ESCOLA MUNICIPAL MÁRIO NEGROMONTE - DISTRITO DE SANTA ROSA DE LIMA- JAGUARARI-BA TURNO: NOTURNO/TURMA: 3ª A-N61:

Lucas dos Santos Silva, Miriele Silva Martins, Murilo Rodrigues da Silva, Pablo de Souza Silva, Rainelda da Silva Rodrigues, Ramires Samuel da Silva Araújo, Riquelme José dos Santos, Silvana do Vale Lino, Tamires dos Santos e Santos, Welton da Silva Santos, Wesley Correia de Souza, Wesley da Silva Lino, Beatriz do Vale Lino, Christian de Oliveira Araújo, Érica Lino da Silva,, Gracielle de Jesus Silva, Grasiely dos Santos Silva, Jacieleia dos Santos Silva, João Vitor Dias dos Santos, Joseane Ferreira da Silva, Ketiley Vithoria Bezerra da Silva, Lucrécia Maria da Silva Santos, Milena da Silva, Vinicius de Jesus Pereira, Vinicius Santos Muniz, Williane Ribeiro de Almeida .

ANEXA - ESCOLA MUNICIPAL TELÉFORO SILVEIRA DE MENEZES- POVOADO DE BANANEIRAS- PINDOBAÇU- BAHIA- TURNO: NOTURNO/TURMA: 3ª A-N2:

Jordânia Ferreira dos Santos, Luciana da Silva Santos, Thiago Silva Galvão, Yara Soares Santana, Jefferson Ferreira Silva, Aline Barbosa da Silva, Breno Braga Cardoso Farias, Claudio dos Santos Silva, Emília Caroline Silva Antunes, Guilherme da Silva, Júlia Santana de Souza, Paulo Ricardo Araújo Menezes, Robério Santos da Silva, Vital Ferreira Lima Santos, William Cardoso da Silva.

A Diretora do COLÉGIO ESTADUAL PROFESSOR LUIZ NAVARRO DE BRITO, código MEC nº 29126991, código secretaria nº 1114729, localizado na Avenida Antônio Carlos Magalhães, nº 1478- Centro- Cícero- Dantas- BA, jurisdicionado ao Núcleo Territorial de Educação - NTE 17, Ribeira do Pombal/BA, nos termos da Resolução CEE nº 44/2020 e da portaria nº 985/2020, torna público a relação dos estudantes concluintes do Ensino Médio Regular, no ano letivo contínuo de 2020/2021, no referido estabelecimento de Ensino.

3ª Série - Ensino Médio - Turma 3º A-M

Alaine Menezes Cardoso, Alisson Antonio Santos Silva, Amanda dos Santos Nascimento, Ana Beatriz Bitencourt Amaral, Ana Beatriz Carvalho Gama, Ana Beatriz Oliveira de Melo, Ana Lívia Pereira Castor, Ana Raquel Silva Santos, Ana Talita Santana Franco, Ana Vitória Macedo dos Santos, Antonio Carlos Gama Almeida Neto, Antonio Hugo dos Santos Oliveira, Any Beatriz Cruz Silva, Beatriz Santos Macedo, Carla Franciele Santana Oliveira, Carlos Iago Santos Castro, Davi

Gonçalves dos Santos Menezes, Eduardo Henrique Gonçalves da Silva, Ellen Santos Oliveira, Eric Mateus Souza Ribeiro, Erica Sousa Reis, Eulália Virgília Araújo Franca, Everton Santos Carvalho, Evili Oliveira Carvalho, Fernanda Evangelista Santana, Gisele Larissa Reis Santos, Gustavo Antonio Santos Nascimento, Helen Santana da Silva, José Luan Nascimento Silva, Josefa Gicelma Jesus dos Santos, Milena Carvalho de Oliveira, Isadora da Anunciação Santos, Luis Henrique Santos Menezes, Maria Elza de Jesus Santos, Anderson Souza Santos, Manuela Dias dos Santos.

A Diretora do COLÉGIO ESTADUAL PROFESSOR LUIZ NAVARRO DE BRITO, código MEC nº 29126991, código secretaria nº 1114729, localizado na Avenida Antônio Carlos Magalhães, nº 1478- Centro- Cícero- Dantas- BA, jurisdicionado ao Núcleo Territorial de Educação - NTE 17, Ribeira do Pombal/BA, nos termos da Resolução CEE nº 44/2020 e da portaria nº 985/2020, torna público a relação dos estudantes concluintes do Ensino Médio Regular, no ano letivo contínuo de 2020/2021, no referido estabelecimento de Ensino.

3ª Série - Ensino Médio - Turma 3º B-M

Ingrid Caiane de Oliveira Melo, Isabela Oliveira de Jesus, Jeferson Carvalho Santana, Josefa Ueslaine Araújo dos Santos, Júlio César Santos Fonseca, Laura Joana Matos Silva, Letícia de Santana Nascimento, Luís Antonio Mota Gonçalves, Luiza Victória Andrade Lima, Maiana Lorrane Santos Nascimento, Maria Clara Teles de Souza, Maria Gabriela Santana Silva, Maria Isabel Nascimento Santos, Naiara de Oliveira Santos, Naomi Rodrigues Falcão, Natan Gama Alves, Natanael Santos Santana, Pedro Paulo Santana de Oliveira, Ramon Macedo Silva, Raquel Alves do Nascimento, Victor Caique Silva dos Santos, Ulad Thiago Nery dos Santos, Felipe Augusto Bispo dos Santos

A Diretora do COLÉGIO ESTADUAL PROFESSOR LUIZ NAVARRO DE BRITO, código MEC nº 29126991, código secretaria nº 1114729, localizado na Avenida Antônio Carlos Magalhães, nº 1478- Centro- Cícero- Dantas- BA, jurisdicionado ao Núcleo Territorial de Educação - NTE 17, Ribeira do Pombal/BA, nos termos da Resolução CEE nº 44/2020 e da portaria nº 985/2020, torna público a relação dos estudantes concluintes do Ensino Médio Regular, no ano letivo contínuo de 2020/2021, no referido estabelecimento de Ensino.

3ª Série - Ensino Médio - Turma 3º A-V

Ana Keila Oliveira, Luzia Reis de Souza, Maria Aliny Silva Cardoso, Maria Lara Santos Neves, Rafael Expedito Santos Almeida, Antônio de Jesus Pereira, Domingas Carolina Batista Nascimento, Geovane Silva Santana, Josefa Lauriele Bastos de Souza, Josefa Raissa Silva Alves, Camilly Vitoria Andrade Santana, Marilene Silva Matos, Vitoria Camile Silva Souza, Amanda de Jesus Silva, Amanda Silva Santos, Taise dos Santos de Jesus, Vanderleia Dantas de Santana, Flavia Pereira da Silva, Edson dos Santos Pereira.

A Diretora do COLÉGIO ESTADUAL PROFESSOR LUIZ NAVARRO DE BRITO, código MEC nº 29126991, código secretaria nº 1114729, localizado na Avenida Antônio Carlos Magalhães, nº 1478- Centro- Cícero- Dantas- BA, jurisdicionado ao Núcleo Territorial de Educação - NTE 17, Ribeira do Pombal/BA, nos termos da Resolução CEE nº 44/2020 e da portaria nº 985/2020, torna público a relação dos estudantes concluintes do Ensino Médio Regular, no ano letivo contínuo de 2020/2021, no referido estabelecimento de Ensino.

3ª Série - Ensino Médio - Turma 3º A-N

Angela Cristina Santos da Gama, Jeferson Santana Brandão, Jocasta de Jesus Santana, Joyce Santos Costa, Kétully Santos de Oliveira, Luzia Matos dos Santos, Maria Janaina Santana Silva, Micael Ceo Oliveira, Moniclei Menezes Melo, Pedro Lucas de Jesus Silva, Raquel Dantas Silva, Rodrigo da Silva Bastos, Samara Castro Silva, Sanmir de Oliveira Silva, Thaís Alexandrino do Nascimento, Vitoria Santana de Carvalho, José Domini Nascimento Santana, José Joanderson Santos Santana, Bárbara Nalanda Santana Santos, Ana Carla Silva de Jesus, Samuel Carvalho dos Santos, Pablo Emanuel Fagundes Lima, Jonathan Carvalho de Santana, Hugo Vinício Andrade Santos, Crislane Santos Santana, Josefa Cailane de Oliveira Matos, Cátia Regina Nascimento Silva, André dos Santos, Claudiana Carvalho de Santana, Edmaria Santos Silva, Jéssica Santana dos Santos, Joelma Santos Barbosa, José Antonio Santos Silva, José Péricles Reis Santana Júnior, Pedro Henrique Santos Caetano, Vítor Juvêncio Menezes de Jesus, Marcos Vinicius Silva Lourenço.

A Diretora do COLÉGIO ESTADUAL PROFESSOR LUIZ NAVARRO DE BRITO, código MEC nº 29126991, código secretaria nº 1114729, localizado na Avenida Antônio Carlos Magalhães, nº 1478- Centro- Cícero- Dantas- BA, jurisdicionado ao Núcleo Territorial de Educação - NTE 17, Ribeira do Pombal/BA, nos termos da Resolução CEE nº 44/2020 e da portaria nº 985/2020, torna público a relação dos estudantes concluintes do Tempo Formativo III - EIXO VII, no ano letivo contínuo de 2020/2021, no referido estabelecimento de Ensino.

T-VII- A20

Cleriston Santana Bispo, Eduardo Santana Santos, Elenilson Batista Matos, Elisabeth de Jesus Pereira, Erica Taina Souza Nascimento, Gabriel Fonseca de Oliveira, Geovana Santana de Jesus, Gidelson Neves da Silva, Joelma Barbosa, Jose Evanilton de Santana, Josefa Edmaria de Jesus Santos, Josefa Jéssica Oliveira Santos, José Lucas Oliveira Souza, Juathan Conceição Marques, Luiz Fernando Lisboa Silva, Maianna Souza Rocha, Sara Aline Santos Pereira, Stephanie Felício Silva.

A Diretora do COLÉGIO ESTADUAL PROFESSOR LUIZ NAVARRO DE BRITO- ANEXO DE CAXIAS, código MEC nº 29126991, código secretaria nº 1178590, localizado na Avenida Antônio Carlos Magalhães, nº 1478- Centro- Cícero- Dantas- BA, jurisdicionado ao Núcleo Territorial de Educação - NTE 17, Ribeira do Pombal/BA, nos termos da Resolução CEE nº 44/2020 e da portaria nº 985/2020, torna público a relação dos estudantes concluintes do Ensino Médio com Intermediação Tecnológica, no ano letivo contínuo de 2020/2021, no referido estabelecimento de Ensino.



3ª Série - Ensino Médio com Intermediação Tecnológica - Anexo de Caxias - Turma 3º A-N
Caroline Kamazuka Santos, Cleberon Souza Santos, Eduarda Nascimento Menezes, José Edilson dos Santos Vieira, Jucimária Oliveira Souza, Luan Souza Felix, Luana Carvalho Silva, Luana Santos de Souza, Marcos Vinicius de Jesus Souza, Maria Heluisa Santos Matos, Mariana dos Santos Souza, Mariele Reis dos Santos, Regisson Aquino de Souza, Stephany Santos Menezes.

A Diretora do COLÉGIO ESTADUAL PROFESSOR LUIZ NAVARRO DE BRITO- ANEXO DE SÃO JOÃO DA FORTALEZA, código MEC nº 29126991, código secretaria nº 1178592, localizado na Avenida Antônio Carlos Magalhães, nº 1478- Centro- Cícero- Dantas- BA, jurisdicionado ao Núcleo Territorial de Educação - NTE 17, Ribeira do Pombal/BA, nos termos da Resolução CEE nº 44/2020 e da portaria nº 985/2020, torna público a relação dos estudantes concluintes do Ensino Médio com Intermediação Tecnológica, no ano letivo contínuo de 2020/2021, no referido estabelecimento de Ensino.

3ª Série-Ensino Médio com Intermediação Tecnológica-Anexo São João da Fortaleza
Alessandro Matos da Silva, Alice Teles dos Santos, Andreia Santana Dantas da Silva, Angela dos Santos Nascimento, Antunes Nascimento de Andrade, Carolina Santana de Macêdo, Derivânia Alves dos Santos, Edemilson Moreira Nascimento, Edmário Moreira Santana, Fabiana Bonfim Santiago, Gustavo Menezes dos Santos, Istéfane Silva Ferreira, José Hamilton Santana de Macedo, Jose Teles da Silva, Josielson Alves dos Santos, Maria Clara Nascimento Santos, Merian Silva de Jesus, Miguel Alves de Santana, Milena Jesus dos Santos, Monica Silva de Jesus, Paula Santos do Nascimento, Raiane Santos da Silva, Sidnei Oliveira dos Santos, Tamires Miranda dos Santos, Tatiane Silva Matos, Uelinton dos Santos Santana, Wagner Pereira Santana.

O Diretor COLÉGIO ESTADUAL DE FEDEGOSOS, Código MEC 29425557, Código SEC 1178028, localizado em Fedegosos, Morro do Chapéu - Ba, circunscrito ao Núcleo Territorial de Educação - NTE 003, CEE nº 44/2020 e da Portaria 985/2020, torna pública a relação dos estudantes concluintes do Ensino Médio (EJA), no ano letivo contínuo 2020/2021, neste Estabelecimento de Ensino.

Rosilane Rosa dos Santos, Vitória de Santana Maia, Vanilson do Nascimento Silva, Maria Arlene Lopes Silva, Marcileide Nunes dos Santos, Sonária dos Santos Gonçalves, Júlia Dourado Silva, Janelice Lima Silva, Isabelle de Jesus Nascimento, Edineide Santos do Nascimento, Eliane Santana da Silva, Catia de Araújo, Beatriz Santos de Oliveira e Ana Paula Gomes Barboza.

A Diretora do COLÉGIO ESTADUAL DE LAGOA DIONÍSIO, localizado na Rua 15 de Novembro, s/n - Lagoa do Dionísio, município de Ibitiara - BA, jurisdicionada ao Núcleo Territorial de Educação - NTE 03, nos termos da Resolução nº 44/2020, torna pública a relação nominal dos concluintes do Tempo Formativo III da Educação de Jovens e Adultos,

Turno Noturno:

Aline Souza Barreto, Elaisa de Oliveira de Souza, Ivaldinei Fernandes de Souza, Letícia Santos Mendes, Luis de Souza Oliveira, Luis Felipe Camilo Alves, Roberio Santos Mendes, Zelaine Vieira Silva.

A Diretora do COLÉGIO ESTADUAL DE LAGOA DIONÍSIO, localizado na Rua 15 de Novembro, s/n - Lagoa do Dionísio, município de Ibitiara - BA, jurisdicionada ao Núcleo Territorial de Educação - NTE 03, nos termos da Resolução nº 44/2020, torna pública a relação nominal dos concluintes do Curso Técnico em Administração na Modalidade Subsequente da Educação Profissional:
Adailson Souza de Oliveira, Daniele da Rocha Souza, Emerson Nascimento Lima, Érica Araújo Silva, Erinaldo dos Santos Oliveira, Ivani Silva Santos, Jader Hélio Guimarães Oliveira, José Arnei Guimarães Oliveira, Luana Silva Noronha, Marli de Souza Araújo, Naiane Sacramento de Souza, Nilton dos Santos Oliveira, Patrícia Mendes dos Santos, Rosilaine de Oliveira, Solange Araújo Souza, Suzane Vieira de Oliveira, Suzi de Oliveira Ramos.

A Diretora do COLÉGIO ESTADUAL DE LAGOA DIONÍSIO, localizado na Rua 15 de Novembro, s/n - Lagoa do Dionísio, município de Ibitiara - BA, jurisdicionada ao Núcleo Territorial de Educação - NTE 03, nos termos da Resolução nº 44/2020, torna pública a relação nominal dos concluintes do Tempo Formativo III da Educação de Jovens e Adultos:
Adelaide Mendes Lisboa, Beatriz Rodrigues de Santana, Debora Cristina Elias, Helenice Maria de Araújo Souza, John Lennon do Carmo Santos de Jesus, Kelvin Nogueira Rosa, Luis Eduardo de Oliveira, Maria Nuile Araújo Souza, Mateus Goncalves dos Santos, Micaela Amaral Mendes, Paulo Sérgio Vieira Mendes, Tiago de Souza Alves, Valter de Araújo Barreto

A Diretora do COLÉGIO ESTADUAL DE LAGOA DIONÍSIO, localizado na Rua 15 de Novembro, s/n - Lagoa do Dionísio, município de Ibitiara - BA, jurisdicionada ao Núcleo Territorial de Educação - NTE 03, nos termos da Resolução nº 44/2020, torna pública a relação nominal dos concluintes do Curso Técnico em Cozinha na Modalidade Subsequente da Educação Profissional:
Dilma Ângela Vieira Araújo, Eulália Francisca Vieira de Oliveira, Geliane dos Santos Oliveira, Janaína dos Santos Oliveira, Lidiane Ferreira de Souza Rodrigues, Liliane Francisca de Oliveira, Maria de Jesus Souza Silva, Maria Ligia Vieira, Marli Rodrigues de Souza Oliveira, Mellina Pereira Oliveira, Neuraci Ferreira Viana, Solange Araújo de Souza.

A Diretora do COLÉGIO ESTADUAL DE LAGOA DIONÍSIO, Código MEC 29206936, Código SEC 1132166, localizado à Rua 15 de Novembro, s/n - Lagoa do Dionísio, município de Ibitiara - BA, circunscrito ao Núcleo Territorial de Educação - NTE 03, nos termos da Resolução CEE nº 44/2020, torna pública a relação nominal dos concluintes do Ensino Médio, no ano letivo contínuo 2020/2021, turmas A e B, Turno Matutino, no referido Estabelecimento de Ensino.

Turma - A

Ademilson Dourado dos Santos, Alanna Pereira de Souza, Alessandra Souza Santos, Ana Caroline dos Santos Dourado, Camila Silva Alves de Oliveira, Camila Souza Dias, Cássia dos Reis Oliveira, Clarice dos Santos Silva, Debora Xavier Dourado, Denilson dos Reis Santos, Edinalva Souza da Silva, Edione Lima de Oliveira, Eva Souza Silva, Geice Rocha Xavier,

Henrique da Silva Lima, Jailson de Souza Oliveira, Keilane Mendes dos Santos, Kleisson Souza Dourado, Nilton Francisco Marques, Silvana de Araujo Oliveira, Vanusa Santos de Oliveira.

Turma - B

Alana Guimarães Barreto, Damiana Santos Alves, Danilo Araujo Oliveira, Edevau Gois Souza, Edilene Silva Santos, Edimilson Santos da Silva, Fernanda Santos Santana Araujo, Giovane Reis Santos, João Carlos Nogueira da Silva, Luana Souza da Silva, Rosilene Fernandes de Souza.

A Diretora do COLÉGIO ESTADUAL DE LAGOA DIONÍSIO, localizado na Rua 15 de Novembro, s/n - Lagoa do Dionísio, município de Ibitiara - BA, jurisdicionada ao Núcleo Territorial de Educação - NTE 03, nos termos da Resolução nº 44/2020, torna pública a relação nominal dos concluintes da Modalidade Educação Profissional do Curso Técnico em Administração - Ensino Profissional Integrado - EPI Contínuo 2020/2021, Turma A - Turno Vespertino:

Carolina Viana de Oliveira, Cindy Araujo de Souza, Dalila Oliveira Ferreira, Daniel Ferreira Viana, Erivel Oliveira dos Santos, Estefany Caroliny de Oliveira Santana, Gilton Cesar dos Santos Oliveira, Giovana Alves de Oliveira, Graciele Santos de Oliveira, Jailton Martins Ferreira, Jânia Mendes dos Santos, Jenilson Silva Gois dos Anjos, Joyce Silva Rodrigues, Kauan Oliveira da Silva, Livia Oliveira de Santana Souza, Magno Souza Mendes, Maria Aparecida de Oliveira Silva, Maria Clara de Novais Souza, Osvaldo Gabriel Gonçalves dos Santos Mota, Paulo Henrique Santos Araújo, Rosiene Souza Oliveira, Ruan Silva Oliveira, Saete Luíza Soares Santos, Thallia de Santana Nascimento, Vinicius Araujo Mendes.

O Diretor do CENTRO REGIONAL DE ENSINO MÉDIO COM INTERMEDIÇÃO TECNOLÓGICA - CEMIT da Chapada Diamantina, Código do MEC 29461502, Código SEC 1179283, localizado a Rua Pio XII, Nº 190, Centro, Seabra -BA, circunscrito ao Núcleo Territorial de Educação - NTE 03 nos termos da Resolução CEE nº 44/2020 e da Portaria 985/2020, torna pública a relação dos estudantes concluintes do Ensino Médio, no ano letivo contínuo 2020/2021, neste Estabelecimento de Ensino.

ANEXO - CEMIT CHAPADA DIAMANTINA - DISTRITO DE TRIUNFO DO SINCORÁ- BARRA DA ESTIVA 3ª A N42

Darlene dos Santos Pereira, Eraldo Filho Bandeira da Silva, Gírlaine Kele Santos Silva, João Paulo Caires Silva, Laís Sousa dos Santos, Larissa Sízilio Paz, Luiz Pedro Vieira Oliveira, Macsuel, Santos Araujo, Maicon de Oliveira Caires, Maurício Sousa dos Santos, Nádia, da Silva Soares, Paulo Ricardo da Silva Amorim, Thainara Oliveira Silva, Valdineia Costa Pires.

ANEXO - CEMIT CHAPADA DIAMANTINA - DISTRITO DE CONCEIÇÃO - BONINAL 3ª A N322
Aparecida das Graças Alves Souza, Arlete Souza Santana Benigno, Eurico Alves dos Santos, Idalva dos Santos Bianco Gonçalves, Iraci Oliveira Alves, Irêni Dorotêa Gonçalves, Izaneide Deodato Oliveira, Jonas Alves Souza, Lucinete Reis dos Santos, Maria Madalena de Jesus Alves, Maurice dos Santos Vieira, Neide Santana Deodato, Roseli de Jesus Oliveira.

ANEXO - CEMIT CHAPADA DIAMANTINA - DISTRITO DE CABECEIRA DO BREJO - BONITO 3ª A-N3

Beatriz Silva de Oliveira, Camilla da Silva Santana, Carla Cedro Pereira, Diego Costa de Souza, Edilza Moreira de Souza, Elma Santos Baraúna, Evani de Oliveira, Farônio Souza Miranda, Geisa Cedro Monteiro, Jeferson Marques Palmeira, Michele de Souza Alves, Núbia dos Santos Souza, Patrícia Conceição de Brito, Pedro Henrique Silva da Conceição, Rangel de Souza Silva Samara Vieira de Souza, Thiago Souza dos Santos, Vanessa de Jesus Souza.

ANEXO - CEMIT CHAPADA DIAMANTINA - DISTRITO DE MERCÊS - NOVO HORIZONTE 3ª A-N4

Ana Luiza Pereira de Souza, Cailane Silva Cavalcante, Carla de Jesus Cavalcante, Flávio Augusto Santos Silva, Jade da Silva de Lima, João Vítor Batista da Silva, José Jean Santos, Jucimara Oliveira Alves, Kelly Santos Cruz, Leidiane da Silva Santos, Liliê Xavier Lima, Lucineia de Jesus Cavalcante, Maelli Silva Santos, Maelton de Pina Alves, Meirí de Oliveira Alves, Michele Rodrigues da Silva Lima, Natália Santos Vieira, Páblo André de Lima de Oliveira, Patrick Raison da Silva Oliveira, Rosiene Bela de Souza, Sandra Maria de Oliveira Souza, Tailane Lima Silva, Tatiellen de Oliveira Souza, Tiago Vieira da Silva.

ANEXO - CEMIT CHAPADA DIAMANTINA - DISTRITO DE SANTA RITA - IRAQUARA 3ª A-N1
Ailton dos Anjos de Souza Júnior, Alisson Lopes Mendes, Beatriz Nunes Lopes, Cassia Braga da Fonseca, Cássia de Souza Rodrigues, Cléia Barbosa da Silva, Daniel de Sousa Oliveira, Eliane Silva Oliveira, Elionário Oliveira Silva, Êmile do Nascimento Araújo, Fabiano Ribeiro Lima, Gabriel Oliveira Pinto, Hugo Vieira dos Santos, Iasmim Ribeiro de Souza, Joel Ramos Pereira, Jussara Nunes Pires, Leticia dos Santos Oliveira, Lucas Santos Alves, Natália Alves de Alencar, Noemí da Silva Nunes, Poliana Novais Viana, Quêzia Ferreira Nunes, Raissa Lopes Mendes, Raquel Nunes de Souza, Romário Oliveira Silva Júnior, Romildo Santos de Barros, Rosânia Fernandes de Oliveira Silva, Stéfane Cândida de Jesus, Uiliani de Jesus Mendes, Vailson Ferreira Sá, Vanessa Ferreira de Oliveira, Víctor Cruz de Oliveira.

ANEXO - CEMIT CHAPADA DIAMANTINA - DISTRITO DE TAPERA - NOVO HORIZONTE 3ª A-N6

Aleone Viana Silva, Ambrósio Teixeira Oliveira, Andrew Eduardo do Prado Alves, Auane Viana Silva, Bruno Prado dos Santos, Caroline da Cruz Araújo, Claudilene Teixeira Silva, Gabriela da Silva Teixeira, Gabriel Víctor Ramos da Cruz, Gean Oliveira Ramos, Giovana Maria de Oliveira Ramos, Jaciara da Conceição da Teixeira, Jardson Barros de Oliveira, Jenifer de Jesus Teixeira, Joziane Santos Barreto, Kamille Ingrid Santos Silva, Larissa Mesquita Oliveira, Lucas Assunção Lopes de Oliveira, Maria Aparecida da Cruz Teixeira, Maruan do Nascimento Silva, Mateus da Cruz Teixeira, Regina Santos Souza, Rian de Oliveira Rodrigues Teixeira, Robenilton Silva de Jesus, Tiago Silva Teixeira.

ANEXO - CEMIT CHAPADA DIAMANTINA - DISTRITO DE SANTA RITA - IRAQUARA 3ª B-N
Alexandre Mendes de Sousa, Álisson da Silva Santos, Ana Clara dos Santos Fernandes, Carolaine Rodrigues de Jesus, Cleriston Barreto de Oliveira, Clodoaldo Silva de Carvalho, Crislaine de Souza Oliveira, Daigo Ribeiro Marques, Darlan Rodrigues de Jesus, Denilson Viana dos Santos, Geisa Souza Santos, Gislene Alves de Souza, Hudson Ferreira de Jesus, Igor do Nascimento Araujo, Igor Jesus Oliveira, Irlen Oliveira Gonçalves, Leandro Barbosa Silva Filho, Luciana Oliveira Mendes, Mateus de Almeida Jesus, Mike Ramos de Jesus, Priscila, de Jesus Oliveira, Silvandy dos Anjos Ferreira, Samara Oliveira de Souza, Silvio de Souza Silva, Vítor, de Souza Alves.

ANEXO - CEMIT CHAPADA DIAMANTINA - DISTRITO DE CABECEIRA DO RIO - UTINGA 3ª A-N32

Cassio Oliveira Moreira, Cléisson Santos da Cruz, Cleiton Lima da Silva, Fabrício da Silva Oliveira, Hebert Mendes Silva, Laís Sena dos Santos, Marta Modesto Ramos, Maxwell Cortes da Silva, Natanael da Silva Oliveira, Renata Silva Souza, Tatiane da Silva Mota, Vinícios Oliveira da Silva, Vítor Manoel Leite dos Santos, Widson Pereira do Carmo.

ANEXO - CEMIT CHAPADA DIAMANTINA - DISTRITO DE DUAS BARRAS - MORRO DO CHAPÉU - 3ª A-N32

Ana Lúcia Rosa Lázaro, Ângela Ferreira da Silva, Bruna Silva de Jesus, Carla de Souza Oliveira, Cauan Ramos Barbosa, Cíntia Costa de Oliveira, Clécio Borges Pires, Diogo da Silva Gomes, Fabinho do Nascimento Ferreira, Girlane de Jesus Lima, Gustavo Santana dos Santos Brito, Jacirlene Santana dos Santos, Jaíne Silva de Souza, Jayane de Souza Bispo, Jorge Ferreira da Silva Filho, Keila Bispo dos Santos Dias, Luis Filipe Santana de Souza, Manuela Ângelo dos Santos, Moizes Bispo da Cruz, Natália Silva de Souza, Roseane Moreira da Silva, Roziane de Jesus Lima, Vaneide do Nascimento Ferreira, Vítor Oliveira Sousa.

ANEXO - CEMIT CHAPADA DIAMANTINA - DISTRITO DE ENTRONCAMENTO - BARRA DA ESTIVA - 3ª A- V3

Andressa dos Anjos Santos, Breno da Silva Sena, Camila Alves de Souza Oliveira, Danilo Silva Oliveira, Danylo Guilherme Santos Novaes, Ellen Souza Silva, Genilson Pires Brito, Kaique Brito Caires, Kaylane Oliveira Souza Novais, Luis Henrique Machado Gomes, Maria Aparecida dos Santos Moreira, Maria Fernanda Costa Reis, Neilma Novaes Borges.

ANEXO - CEMIT CHAPADA DIAMANTINA - DISTRITO DE UMBURANINHAS - MORRO DO CHAPÉU - 3ª A- N2

Ana Carolina Santos da Silva, Caio Brito Pereira da Conceição, Eduardo Alves de Souza, Elandio José Souza, Elivânia Rodrigues Silva, Francieli Castro da Conceição, Ilzanilde Cardoso do Nascimento, Iranildo Santos da Conceição, Josué Souza Batista, Kele Yonara Sousa Silva, Leandro Silva Oliveira, Wislan Freire do Nascimento, Leiliane Sousa Silva, Levy Souza Carvalho, Rane Iasmim Alves Diógens, Rafael Estevam Ribeiro Souza.

ANEXO - CEMIT CHAPADA DIAMANTINA - DISTRITO DE MATO GROSSO - RIO DE CONTAS - 3ª A- M5

Amanda Santos Souza, Breno de Lima Freire Silva, Bruno de Lima Mafra, Caylaine Aguiar Mafra, Cleiton Silva Oliveira, Elisandra Maria de Souza, Fabiano Lima de Souza, Geovana Ramos Mafra, Giseli Mafra da Silva, Janaina da Silva Freire, Janaina da Silva Oliveira, Kaio de Souza Mafra, Kelly Lima Ramos, Marcone Bomfim dos Santos, Marcone Souto Oliveira, Mariana Maria Marques de Pina, Mateus Ambrosio de Souza, Natália Lopes da Silva, Raul Souto Silva, Renan dos Santos Souza, Renan Oliveira Mafra, Ricardo de Oliveira Lima, Tatiane Freire Bomfim, Thaisa Mafra Freire, Vanessa Bomfim Lima e Silva, Vinicius Silva Mafra, Vítor de Lima Silva, Wesley Silva Ramos.

ANEXO - CEMIT CHAPADA DIAMANTINA - DISTRITO DE CRUZLÂNDIA - IRAMAIA - 3ª A- N5

Ana Clara da Silva Moraes, Carlos Charles Souza Santos, Diego de Jesus Souza Novaes, Gabriela Felix Dourado, Isabela Costa Pires, Ismael Magalhães Lago Sena, Jesilane Silva de Oliveira, Kauã Souza Santos, Leandra de Jesus Alves, Maly Bárbara Caires dos Santos, Patrícia de Jesus de Araujo.

ANEXO - CEMIT CHAPADA DIAMANTINA - DISTRITO DE SÃO ROQUE - UTINGA - 3ª A- N29

Alessandra Paixão de Sousa, Alex Souza Campos, Alice Braga da Silva, Deisiane Paixão de Sousa, Elizabete Salvador Sena, Paulo Cesar de Jesus Santos, Raiane Rocha Machado, Vitória Sousa de Oliveira, Wilton Pires dos Santos.

ANEXO - CEMIT CHAPADA DIAMANTINA - DISTRITO DE LAGOA BONITA - UTINGA - 3ª A- N22

Abner da Silva Souza, Albert Micael da Silva Santos, Alexander Ribeiro de Oliveira, Aline Francisca Santos Souza, Ana Paula dos Santos Silva, Carol de Souza Pereira, Elivelton Soares de Sousa, Franciele Cruz Gomes, Gabriele Souza Santos, Geisiane Santos da Silva, Hortência dos Anjos Souza, Hugo Souza Ferreira, Jaqueline dos Anjos Souza, Jaqueline Reis de Oliveira, Jayane Santos Santiago, Jhonata de Sousa Santana, José Gaspar de Souza Neto, Juciel Soares França, Leandro Souza de Araujo, Lucas Rodrigues Oliveira, Lucimaria Oliveira Araujo, Moriel Oliveira da Silva, Narcizio Santos de Souza, Paolo Reis Arcenio, Pricilla Souza Pereira, Rafaela de Jesus Silva, Raiane Sousa Santos, Ravena Silva de Souza, Roberta Vieira de Sousa, Shara de Oliveira Santos, Simária Ribeiro Santana, Verônica de Sousa Torres, Vitória augusto Barbosa Silva, Viviane Silva Farias.

ANEXO - CEMIT CHAPADA DIAMANTINA - DISTRITO DE NOVO ACRE - IRAMAIA - 3ª A- N

Alessandra Souza de Carvalho, Álvaro Fernando Rocha Santos, Ana Cláudia Damasceno Silva, Arthur Caires Silva dos Santos, Beatriz Souza Santos, Caireli Prado Duarte, Camila Vieira Souza, Cissa Santos Silva, Érica Souza Santos, Guilherme Aragão Silva, João Pedro Araujo Matos, Jonas Silva de Araujo, Kailane da Silva Oliveira, Láyza Silva de Souza, Luiz Alberto almeida Borges,

Luiz Fernando Caires Souza, Marcos Antonio Oliveira Silva, Marcos Paulo Araujo Oliveira, Naira Araujo Oliveira, Nayra Cássia Silva Santos, Priscila Carvalho Prado, Rafaela Nascimento Aquino, Rosicleia Araujo Ribeiro, Tainara da Silva Oliveira, Sabrina Nogueira Ribeiro.

ANEXO-CEMIT CHAPADA DIAMANTINA-JOÃO VAZ -RIO DE CONTAS. 3ª A M

Ana Claudia Novais dos Santos, Carol de Jesus Carlos, Danilo da Silva Marinho, Guilherme Dias Marinho, Higo Silva Nascimento, Maria Ribeiro Sizilio, Mayke Brigadeiro Ribeiro, Sandra Pereira Rocha, Tágila Jesus Marinho, Vítor Novaes de Oliveira Souza.

ANEXO-CEMIT CHAPADA DIAMANTINA-DISTRITO DE SINCRÁ DA SERRA-IRAMAIA 3ª B-N2

Carla Cristina da Silva Santana, Crislane Jardim Caires, Fabrícia Silva dos Santos, Henrique Santos Caires, Luís Eduardo Caires de Abreu, Paloma Abreu da Silva, Ramon dos Santos Soares, Stella Moura Caires Couto, Talita Souza Soares, Wandson Novais Caires, Wesley Souza Santos

ANEXO-CEMIT CHAPADA DIAMANTINA-DISTRITO DE BOM JESUS-IRAMAIA 3ª A-N4

Aline Silva de Freitas, Anaiza Pereira Lima, Camila Oliveira da Silva, Carla do Carmo Cunha, Carlos Elias Alves dos Anjos, Cássio Carvalho Alves, Cleiton Oliveira Silva, Cristiane Bispo de Jesus, Cristiano Santana da Silva, Denize Oliveira Souza, Edinaldo Lima Silva, Emerson Caires Santos, Estevão Silva dos Anjos, Evisson Pessoa Dourado, Henrique Silva do Carmo, Jamile da Silva, Jucileide Pessoa Alves, Kailane Silva Santos, Luciana Bispo de Jesus, Luciano Bispo de Jesus, Luiz Eduardo Oliveira Souza, Maria das Graças Santos, Maria Lúcia Soares do Nascimento, Silene Tavares da Silva,

ANEXO-CEMIT CHAPADA DIAMANTINA-DISTRITO DE ARIZONA - BONITO 3ª A-N

Adriel de Jesus Oliveira, Alaide Alves da Silva, Aline Souza Santos, Ana Karoline Silva de Oliveira, Bruna Rodrigues de Lima, Caua de Andrade Marques, Danilo Souza dos Santos, Érica Oliveira Rodrigues, Fernando Pindobeira Simões, Givaldo Jesus da Silva Junior, Jocléia Silva de Souza, Kely dos Santos Barbosa, Ketly Costa Araujo, Marcílio de Queiroz Nascimento, Mardoquel Souza da Silva, Maria dos Reis Silva de Souza, Mariel Santos dos Anjos, Milena Oliveira Teixeira, Naeli da Silva Amorim, Oséas Dourado da Silva, Oséias da Silva Vieira, Stefane Teles de Souza, Tais Borges dos Santos, Vanessa Souza de Jesus, Viviane Miranda Vítor, Viviane Silva dos Santos.

ANEXO-CEMIT CHAPADA DIAMANTINA-DISTRITO DE CABECEIRA DO BREJO - BONITO 3ª SÉRIE MATUTINO 3ª A-M

Adriana Oliveira de Souza, Adrielma Carvalho dos Santos, Ariedson de Oliveira Santos, Cris Joarmim Cedro dos Santos, Dheice Alves de Sá Teles, Diana de Almeida dos Santos, Elaine Ramos Almeida, Elieclécia Nascimento de Souza, Ezequiel Damasceno Alves, Felipe Damasceno Souza Braga, Flávia Santos de Oliveira, Geissiane Cedro Monteiro, Gleiciele Fideles Cedro, Jeisiane Santos da Rocha, Joana de Souza Fernandes, Jouvana de Sá Teles Sousa, Juliana Xavier Batista, Karielle Ribeiro da Silva, Laisa Araújo Paiva, Marcio dos Santos Souza, Naiane de Souza Gomes, Priscila Fonseca de Souza, Raiane Araújo dos Santos, Raiane Jesus Brito, Railma Baraúna de Souza, Renata Souza dos Santos, Sabrina Santos de Souza, Stéfane dos Reis Mangabeira de Jesus, Tainá Santos Pereira, Valéria Oliveira Souza.

ANEXO-CEMIT CHAPADA DIAMANTINA-DISTRITO DE BOTAFOGO - BONITO 3ª SÉRIE NOTURNO 3ª A-N2

Eliana Jesus Oliveira, Elisangela dos Anjos Santos, Gustavo Silva Rodrigues, Iasmin Costa Nunes, Idailze dos Anjos de Souza, Jaíne da Cruz Almeida, Jamile dos Anjos da Silva, Jeane Almeida Santos, Joice Santos Dultra, Júlio Batista de Almeida, Kailane Oliveira de Souza, Manuela Pires de Almeida, Matheus Batista de Almeida, Priscila Rocha de Lima, Rainaria Oliveira de Souza, Regiane de Jesus Santos, Rita de Cássia Bispo Novais, Taiane Lima da Silva, Tauani Boaventura da Rocha.

ANEXO-CEMIT CHAPADA DIAMANTINA-DISTRITO DE ARIZONA - BONITO 3ª B-N3

Ainny de Souza Primo, Aleandra de Souza, Ana Beatriz Bispo de Souza, Ana Carolina da Fonseca Maciel, Cailane Mercês Oliveira, Caina de Jesus Silva, Caio Vítor dos Santos Souza, Cleiton Carvalho Silva, Darla Miranda da Cruz, Ednilton Sa Teles de Oliveira, Héber Queiroz Nascimento, Ian Costa Araujo, Iara Alves de Souza, Isaque de Souza Oliveira, Julia Oliveira Soares, Kelvin Klein Oliveira da Silva, Laisa Fonseca Dos Santos, Larissa Almeida de Jesus, Laura Barauna dos Santos Barbosa, Lívia Ramos de Jesus, Maicon de Oliveira Ferreira, Milena Santana de Souza, Rafael Santos Fonseca, Rita de Cassia Mendes da Silva, Sanddy Ellen de Jesus Oliveira, Tayllane da Silva Fonseca.

ANEXO-CEMIT CHAPADA DIAMANTINA-DISTRITO DE OLHOS D ÁGUA DO CRUZEIRO - IRAMAIA 3ª A-N3

Adryel dos Santos Gutierrez, Andre Luis Caires Dourado, Arlan Jesus Freitas, Beatriz Santos Souza Jardim, Cleberson Alves Pereira, Cleiton Alves Pereira, Daniel Silva Dantas, Denise Novais Santos, Denise Sena Barbosa, Dimas Novais Medrado, Edimarcos Carvalho Dourado, Gabriela Cardoso de Novaes, Gabriela Guimaraes Santos, Inácio da Silva Sena, Joana da Silva Oliveira, Joana Novais Silva, João Carlos Aguiar Pires, Laura Santana da Silva, Marcos Antonio Novais Silva, Mayane Costa Barbosa, Mayla Costa Silva, Neide Araujo dos Santos, Samuel Aguiar Fraga, Tainara Santos Souza, Uerles Miranda da Silva, Warney dos Santos de Oliveira, Wellington Santos Silva.

ANEXO-CEMIT CHAPADA DIAMANTINA-DISTRITO DE ILHA GRANDE- IRAMAIA 3ª A N6

Anderson Santos da Silva, Bruno Souza Silva, Cleber Silva Santos, Dandara Mirele de Oliveira Oliveira, Daniel Gomes de Souza, Elisangela Santos da Silva, Emerson Souza Vieira, Geronimo Nascimento de Souza, Guilherme Souza Gomes, Iago Souza Vieira, Ireneis Gomes da Silva, José Márcio Santos Sena, Júmario Santos Sena, Luana Umburana de Souza, Luis Felipe Santos Gomes, Marines Silva de Souza, Mauriza Torquato Benedito de Souza, Samire Meira Silva, Valeria Gomes Sales, Wagner Silva de Souza.



O Diretor do COLÉGIO ESTADUAL DO ICÓ, Código do MEC 29399220, Código SEC 1178439, localizado à Rua da Educação, s/n, Icó - Morro do Chapéu - BA, circunscrito ao Núcleo Territorial de Educação - NTE 03 nos termos da Resolução CEE nº 44/2020 e da Portaria 985/2020, torna pública a relação dos estudantes concluintes do Ensino Médio, no ano letivo contínuo 2020/2021, neste Estabelecimento de Ensino.

Ana Flavia Ribeiro dos Santos, Denilson Araújo dos Santos, Eduarda Oliveira Teles, Djavan de Souza Montenegro, Erica Carolaine Nascimento Almeida, Esfí dos Santos Martins de Oliveira, Glauber Santos de Oliveira, Hercules da Silva Matos, Jamile Ramos de Jesus, Jardenia Oliveira de Araújo, Jhonatan Fernandes dos Santos, Joice Kelly da Silva Matos, Luíde da Conceição Santos, Maicon Ramos Santos, Micaelle Amansio dos Santos, Raine Reis Souza, Roberta da Silva Oliveira, Sindyesley Dias Rego, Ronald Queiroz Guedes, Vitória Macêdo Bastos Silva, Jaciane Meireles dos Santos, Adriel José da Silva, Célio Nunes Monteiro, Cleyton do Nascimento Souza, Daniel dos Santos, Elinete da Silva de Jesus, Joelma Ramos de Jesus, Klémerson Pereira Montenegro, Marineide Miranda Cavalcante, Railane da Silva Barbosa, Raquel da Silva Oliveira, Rogério Ramos Santos, Filipe Souza Nascimento

O Diretor do COLÉGIO ESTADUAL PROFESSORA AYDIL LIMA DOS SANTOS, localizado na Avenida Roberto Santos, S/N, no município de Piritiba, circunscrito ao NTE-14, nos termos da Portaria Nº 9835, publicada no Diário Oficial de 24/10/2002, torna pública a relação dos alunos concluintes do Ensino Médio do ano contínuo de 2020/2021 neste estabelecimento de ensino.

Matutino - 3º AM

Ana Carolina da Cruz Silveira, Gustavo Garcia Guimarães, Lisandra Souza de Carvalho, Luana Caroline de Almeida Souza, Luane Brito Araújo dos Santos, Luize Bastos Macedo, Maria Clara Fernandes do Carmo, Marina Santos Nascimento, Matheus dos Santos Adorno, Matheus Ribeiro Dantas, Mikael Souza da Silva, Michele Nascimento Souza, Natyla Mariana Queiroz Silva Ribeiro, Paulo Luiz Nunes de Souza Neto, Paulo Sergio Vieira Santos Filho, Paulo Victor de Jesus Santos, Pedro Gabriel Vasconcelos de Souza, Pedro Igor Conceição Alves, Rafael da Cruz Moreira, Rafael Lopes Reis, Raphael Moraes de Souza Pereira, Rayssa Rodrigues Santana, Ruan Araújo dos Santos Sena Barbosa, Samir Pereira da Silva, Thauane de Araújo Barboza, Vitor Mendes Oliveira, Vitória Araújo Martins, Werik de Oliveira Lima, Wesley Lopes dos Reis

Matutino - 3º BM

Alexia Belas Santos Ferreira, Alexia Luiza dos Santos Souza, Alexsandro Nascimento Cruz Santos, Ana Clara Almeida de Carvalho Jacobina, Ana Clara Almeida Dias, Anderson Almeida da Silva, Ane Caroline Oliveira Campos, Anike Oliveira Almeida, Beatriz Andrade de Oliveira, Bianca Silva Santos Assis, Brena Gomes Barbosa, Bruna Ermínia Cruz Nogueira, Bruna Teles Silva, Caroline dos Santos Costa, Cauane Silva dos Santos, Danilo Nunes da Silva, Eduardo Barreto Guimarães, Fantine Santos Silva, Gabrielli Vitória Ferreira da Silva, Hannah Souza Lopes Reis, Jacqueline Nascimento dos Santos, Jana Kaylane Campos Lima, Jeovan Antunes Vilela Júnior, João Vitor Oliveira Guimarães Vilela, Jucilene Dias Fernandes, Katarine Fernandes dos Santos, Ketylle Santos Silva, Laysa Almeida Guimarães, Ludmilan Mota da Silva.

Vespertino - 3º AV

Alaison Pereira dos Santos, Alesson Alves de Jesus, Ana Clara Dias da Silva, Ana Clara Lima Silva Pereira, Arilane Santos Pereira, Arzenio Junior Barbosa Brito, Beatriz de Jesus da Silva, Bruna de Almeida Rabelo, Bruno Lima Carvalho, Caio de Oliveira Lima, Camila Batista Silva Santos, Camila Pereira dos Santos, Carlos Henrique Ruas da Cunha Lopes, Cecília Santana Souza, Claudiovaldo Araujo de Oliveira, Eduarda Santos Pereira, Elica Evangelista dos Santos, Erica Lima Carvalho, Evandro Pereira Campos Araujo, Fernanda da Silva Fernandes, Geasi Santos Okuyama, Gedson Oliveira Andrade, Gesiane Matos Araújo, Iandra Costa da Silva, Ilma Belem Luna, Jailane Borges Santana, Joas Campos Sena, Juciele Oliveira Silva, Jucileide Nascimento dos Santos, Kaique Brasileiro da Silva, Kauane Guimarães Dias, Layza Mota Oliveira, Lucas Guimarães Silva, Maurício Junior Oliveira Brito, Sthefane Souza Nascimento.

Vespertino - 3º BV

Adriele Cruz dos Reis, Jocenilton da Silva Oliveira, Juan Oliveira Miranda, Karolaine Alves da Silva, Kelly Vanessa dos Santos Barcelar, Lucas Brandão Gonzaga, Micaele Dias da Silva, Nathan Almeida Ferreira, Pablo Santos Silva, Poliana Pereira Campos Araujo, Queilane Ramos Andrade, Raiane Miranda Souza, Raissa dos Santos Lima, Rayssa Silva Santos, Ricassia Oliveira Cruz, Rivaldo Dias dos Santos, Robert Costa dos Santos, Rute Santana Guimarães, Sthefane Gomes de Andrade, Suzana da Silva Santos Lima, Suzana Oliveira Santos Leite, Talita Coelho de Brito, Thainara Nascimento Santos, Thais Santos do Nascimento, Thalice Prina Ferreira, Verônica Rosa Ferreira, Vitor Nunes Vilela, Vitoria dos Santos Soares, Vitória Keleey Pereira Silva Vieira, Vitória Terêncio da Silva, Yandro Soares Santos.

Noturno - 3º AN

Alessandra da Silva Nascimento, Alex Souza Guimarães, Ana Carolina Cruz da Silva, Antônio Barbosa da Cruz Neto, Bianca da Silva Santos, Brenda da Silva de Jesus, Elane Teles Ribeiro, Girlene Nascimento Fernandes, Gislene dos Santos Cruz, Gustavo Moreira Pires, João Bruno Oliveira Barbosa Lima, José Brandão Cardoso, Karine Sampaio Trindade, Kaylane Souza Erundino, Layza Mota Bacelar Pereira, Lidiane Guimarães Mota, Lucas Leite Souza, Luis Felipe Santos de Jesus, Mikaele Silva Gomes, Mirelly dos Santos Neres, Monique Oliveira Souza, Nalanda Batista Gonçalves dos Santos, Nevyton Silva Vilela, Pablo Michael Alexandria da Silva, Raquel Pereira da Costa, Ruteleia Mota Macedo, Tarciana Bento Santos, Yan de Jesus dos Santos.

O Diretor do COLÉGIO ESTADUAL PROFESSORA AYDIL LIMA DOS SANTOS, localizado na Avenida Roberto Santos, S/N, no município de Piritiba, circunscrito ao NTE-14, nos termos da Resolução CEE 44/2020 e da Portaria nº 985/2020 torna pública a relação dos alunos concluintes do EJA Tempo Formativo III do ano contínuo 2020/2021 neste estabelecimento de ensino.

TEMPO FORMATIVO III EIXO VII

Beatriz Mota de Oliveira, Carlos Eduardo da Silva Santana, Claudiane Moreira de Souza, Davi Bispo dos Santos, Gabriel Pereira de Oliveira, Gilvania Oliveira Brandão, Jamille Silva de Souza,

Jayne Silva Andrade, Jucilane Sena de Aragão, Maiane Teixeira Mota, Rafaela Oliveira Xavier, Wesley Messias Santos, Wallace Rodrigues de Souza, Helenita Mahiele.

O Diretor do COLÉGIO ESTADUAL LUÍS PRISCO VIANA, Código MEC 29248132, Código SEC 1140606, localizado na Avenida Parque do Vaqueiro S/N, no município de Lagoa Real-BA, circunscrito ao Núcleo Territorial de Educação - NTE 13, nos termos da Resolução CEE nº 44/2020, torna pública a relação dos estudantes concluintes do Ensino Médio, no ano letivo contínuo 2020/2021, no referido Estabelecimento de ensino.

3º ano / Turma A / Turno - Matutino

Amanda Santos de Matos; Ana Carla Castro Duca; Ana Vitória Silva Costa; Arthur Reis Chaves; Bianca Rivel Oliveira Santos; Camila Santos Dias; Denise Evangelista Nunes; Erica Cardoso Duca; Fernanda dos Santos Lima; Gabriela Aguiar Martins; Henrique Santana de Jesus Mafrá; João Pedro Lima Aguiar; João Victor Teixeira Cardoso; Joice Cambuí Santos; Kauan Amorim David; Kayla Aguiar Silva; Lavinia Neiva Trindade Fernandes; Luziana Pessoa de Matos; Maria Aparecida de Matos Bonfim; Maria Clara de Jesus Pessoa; Miriam Carvalho Silva; Rafaela Matos Pereira; Raiane Rodrigues Pessoa; Rayne Trindade Costa; Robério Ferreira Aguiar Filho; Roberta Ramos Pereira Gomes; Rosania Lima Alves; Saete Lopes da Silva; Suylan dos Santos Silva; Vanessa Souza Pessoa; Willian Santana Amorim.

3º ano / Turma A / Turno - Vespertino

Atilana da Silva Xavier; Atilson de Souza Aguiar; Caique Santos Neves; Cristina Neves Pessoa; Ediane Keyla Silva Barbosa; Franciele dos Santos Correia; Gilzane Silva Farias; Gustavo Aguiar Ribeiro; Henrique Dias Aguiar; Iasmim Teixeira Aguiar; Jussiane Silva Farias; Lucas Renan Gomes; Luciele Pereira Vieira; Maicon Diones Pereira Miranda; Marcos Vinicius Trindade Ramos; Marilene Santos Souza; Naeli Silva Santos; Nathalia Carolina Santos Silva; Núbia Aguiar Araújo; Raidivane dos Santos Souza; Sideni Correia Pessoa; Suzelia Pereira Fernandes.

3º ano / Turma B / Turno - Vespertino

Arlete Prates de Matos; Carolina da Silva Lima Oliveira; Daniela Vilasboas; Denilson Ferreira dos Santos; Fabiano Santos Pereira; Keila Cruz de Souza; Luís Eduardo Ribeiro; Maísa Aguiar de Matos; Maria Vitória Costa Carvalho; Olivia Santos Silva; Rainan Santos Dourado; Valdineia Brito da Silva.

3º ano / Turma A / Turno - Noturno

Andresa Pessoa Santos; Daniel Pessoa Correia; Deisiane Aparecida Lima Amorim; Elizete da Silva Freitas; Emerson Santos Souza; Fabrícia Santos Souza; Fernando Miranda da Silva; Flavia Robéria de Farias Santos; Frank Ferreira Farias; Gabriela Almeida Lima; Gabrielly Rosa Gerino Lima; Igor Pablo do Prado Costa; Kelly Oliveira dos Santos; Luana Santos Prates; Pedro Henrique dos Santos.

O Diretor do COLÉGIO ESTADUAL DO RIO DO ANTÔNIO, Código do MEC Nº 29263972, Código da SEC 1176197, localizado na Rua Nossa Senhora das Graças S/N, município do Rio do Antônio-BA, circunscrito ao Núcleo Territorial de Educação - NTE 13, nos termos da Resolução CEE Nº 44/2020, torna pública a relação dos estudantes concluintes do Ensino Médio, no ano letivo contínuo 2020/2021, no referido estabelecimento de ensino.

Turma: 3º Ano AM

Aco Haref Farias Leite, Ana Júlia Alves Santos, Ariadne Bruna Pinho de Souza, Aurio Vinicius Santos Conceição, Bianca Borges Guedes Dias, Danielle Brito de J. Figueiredo, Gisele Oliveira de Jesus, Giulia Lorena Lauton da Silva, Gustavo de Oliveira Almeida, Isabela de Lima Salomé, Ítalo Leite da Silva, Joice de Souza Silva, Júlia Caires Ribeiro, Luan Guimarães dos Santos, Laisla Caroline R. dos Santos, Leila Borges Novais, Lucas Souza dos Santos, Marcos Adriel da Silva Borges, Nara Emanuelle de S. Prates, Vívian Vitória R. de Souza, Welton Rárisson A. Lauton, Saete Carlos Barbosa, Vitória de Jesus, Caique da Silva Lima, Ysmáile Aparecida A. Lauton.

Turma: 3º Ano BM

Karla Heloíse Brito Teixeira, Aaron Rodrigues Leal, Cauan Fernandes de Souza, Guilherme Santos Malta, Jaciara Ribeiro Brandão, José Otávio Silveira Barbosa, Josué Brito Pereira, Pedro Augusto Silveira M. Martins, Rafaela Almeida de Oliveira, Regilane Botelho Rocha, Suzi Mirely Santos Teixeira, Thiago Alves dos Santos, Valmira Ribeiro dos Santos, Elen Ariane Santos Souza, Ester Soares Brito, Lázaro Dias de Souza, Maria Clara Bonfim Ribeiro, Maria Eduarda Andrade Simões, Maria Eduarda de Brito Santos, Maria Vitória Q. Guimarães, Matheus Silva, Jaqueline dos Santos Carlos, Natany Laura Prates Teixeira.

Turma: 3º Ano AV

Caíque Vinicius de Souza Guimarães, Camila de Oliveira Bonfim, Carlos Felipe Aguiar Santos, Carolina Alves Guimarães, Deicola dos Santos Brito, Diana Kelly Prates Queros, Edenilson Queros da Silva, Edivana da Silva Aguiar, Eliane ribeiro de Souza, Eliene Pereira dos Santos, Eliete Ribeiro dos Santos, Emilio de Carvalho Niza, Gabriel da Silva Ramos, Gislane Reis Aguiar, Guilherme de Souza Silva, Igor Beliláqua Santos, Izamara dos Santos Pinheiro, Kaique Bonfim Almeida, Lailson Lima dos Santos, Leidiane Silva Aguiar, Luiz Alberto do Carmo, Maiara Silva de Jesus, Marina Guimarães de Almeida, Marinês Glória da Silva, Mônica Barbosa de Souza, Nadiele Gomes Alves, Regilane Aparecida Silva e Silva, Robson Guimarães Moreira, Saete Silva Rocha, Weslei Fernandes Almeida, Willian Cristiano Gonçalves Pereira, Vanessa Silva Guimarães.

Turma: 3º Ano BV

Ivana Prates Rocha, Juliana Souza Neves, Karine Rocha Carlos, Marcos Guimarães de Almeida, Alan Lima de Souza, Pedro Henrique Pinheiro de Lima, Rosemare Carlos Rocha, Thaís Oliveira Santos, Thamires Carvalho Santos, Carla Milena Pereira de Souza, Ediane Pereira Neves, Edmilson Rocha Ribeiro, Gyselle Heleodora S. Lauton, Igor de Jesus, João Vitor Assis de Carvalho, Idailton de Souza Santos, Stefany Monique Brito Queros, Stefhanie Araújo da Silva.

A Diretora do COLÉGIO ESTADUAL PETRONÍLIO DA SILVA PRADO, Código MEC 29359805, Código SEC 1176379, localizado na Rua São João, nº 382, Bairro Vila Nova no município de Pindaí-BA, circunscrito ao Núcleo Territorial de Educação - NTE 13 - Caetité, nos termos da Resolução CEE nº 44/2020, torna pública a relação dos estudantes concluintes do Ensino Médio - regular, no ano letivo *continnum* 2020/2021, no referido Estabelecimento de ensino.

3º A M

Jamile Rocha Duarte; Jonata Nóbrega Carvalho; Lívia Pereira Faria; Maicon Aurélio De Jesus Sales; Marcela Fernandes Da Silva; Meirelle Ferreira Rodrigues; Quésia Gomes Fernandes Santos; Romar Junqueira Da Silva; Tainara Fernandes Dos Santos; Tais Dos Santos Guimarães; Tamires Vitória Silva De Lima; Thaismar Ferreira Silva; Vanessa Nunes Carvalho; Vinícius Florêncio Dos Santos; Vitor Medeiros De Carvalho; Williane Santos Santana; Willian De Souza Cotrinho; Zenaide Maira De Carvalho Muniz.

3º B M

Alexandre Cardoso Santos; Alice Clara Santos De Oliveira; Aline Santos Guimarães; Ana Lívia Souza Carvalho; Andressa Silva Fernandes; Anne Caroline Fernandes Alves; Ayla Débora Borges De Moura Souza; Bruna De Oliveira Pereira; Camila Alves De Souza; Carlos Sérgio Mendes Batista; Dandara Michelle Dos Santos Batista; Débora Karen Moraes Dos Santos; Diego Ribeiro Pereira; Diemisson Souza Muniz; Érica Pereira Santos; Fransciely Leal Santos; Geissimara Da Silva Souza; Geovana Kezia Gomes Alves; Geovanna Nayelle Souza Montalvão; Gildácio Junior Fernandes Borges; Gisele Muniz Freire; Iasmin Dourado Lima; Isabela Teixeira Souza; Roni Gasparoto Roca.

3º A V

Alana Gonçalves Souza; Ana Cristina Brito Silva; Anna Carolina Nogueira Costa; Celiane Batista Rodrigues; Cristina Dias Nunes; Emilly Natiele Cardoso Souza; Érica Carvalho Gomes; Eudes Natanael Castro Souza; Évelly Samira Fernandes Santos; Fabiana Gomes Carvalho; Francineia Azevedo Santos; Gabrielle De Deus Paes; Geovana Bias Monteiro; Gilmar De Jesus Santos; Jaciara Ferreira De Jesus; Leila Beatriz Silva Cerqueira; Lusiane Batista Leão; Marcos Antonio Mendes Souza; Maria Alana Santos Martins; Maria Eduarda Pereira De Carvalho; Monielle De Carvalho Santos; Nádisa Daniela Pereira Carvalho; Naiara Silva Santos; Naielle Batista Carvalho; Rafaela Ravene Martins Freires; Ramon Francisco Macena Souza; Ronaldo Ferreira Patez; Sabrina Cordeiro Dos Reis Martins; Samira Dos Reis Martins; Simone Batista De Souza; Tailine Dos Santos Carvalho; Tainara Da Silva Rocha; Thais Teixeira Cardoso; Vanessa Brito Santos.

3º A N

Alan De Jesus Cardoso; Andressa Moreira Carvalho; Ângela Tamires Fernandes Batista; Camila Cardoso Dias; Fabrício Florêncio Dos Santos; Gabriel Santos Carvalho; Igor Fernandes Leão; Ivanna Karen Guimarães Bernardes; Leidimar Borges De Oliveira; Maicon Luan Pereira Gomes; Paula Jamile Dos Anjos Santos; Paula Tamires Ferreira Dos Anjos; Pedro Henrique Pereira Santos; Joanderson Alves Batista; Marias Souza Da Silva; Taimara Santos Rocha; Flávia Joana Araújo De Queiroz; Carla Elaine Silva Guimarães; Emerson Dos Anjos Fernandes De Araújo; Ana Carolina Pinheiro Da Silva; Dalila Silva Silveira; Magna Ester Silva Teixeira; Guilherme Souza Santana.

A Diretora do COLÉGIO ESTADUAL PETRONÍLIO DA SILVA PRADO, Código MEC 29359805, Código SEC 1176379, localizado na Rua São João, nº 382, Bairro Vila Nova no município de Pindaí-BA, circunscrito ao Núcleo Territorial de Educação - NTE 13 - Caetité, nos Termos da Resolução CEE nº 44/2020, torna pública a relação dos estudantes concluintes do Ensino Médio - Modalidade EJA - EIXO VI/VII, no ano letivo *continnum* 2020/2021, no referido Estabelecimento de ensino.

EIXO VI/VII

Aderrilton Costa Santos; Alaide Santos Brito; Alécia Rodrigues Dos Santos; Ana Paula De Jesus Camargo; Andressa Furtuosa Dos Anjos; Antônio Aparecido Mendes Carvalho; Celma Quintiliano Carvalho Guimarães; Cícero Yan Pereira Dos Santos; Daniela Santos Teixeira; Daniela Pereira Dos Santos Muniz; Daniel Santos Teixeira; Dênis Vitor Souza De Carvalho; Eliano Mendes De Carvalho; Elisângela Moreira Leal Araújo; Elizete Silva Souza Rodrigues; Elves Batista De Souza; Gabriela Oliveira Dos Santos; Geisiane De Jesus Prates; Gilson Braga De Araújo; Jamara Dos Anjos Santos; Juliana Dos Santos Carvalho; Lismara Cristina Da Costa De Oliveira; Luan Henrique Silva Nascimento; Luzia Santos Macena Oliveira; Magno Rodrigues Moreira; Marcos Pereira De Jesus Andrade; Marileide Oliveira Dos Santos; Martiele De Jesus Souza; Micaele Castro Da Silva; Mirela Oliveira Dos Santos; Mônica Souza Carvalho Santos; Nilton Eduardo Gomes Fernandes Da Silva; Paulo De Carvalho Cotrim; Ramon Rodrigues Pereira; Regiane Alves Santos; Reginlado Batista Dos Santos Pereira; Suzana Dias Carvalho; Wellington Brito Chaves Da Silva.

A Diretora do COLÉGIO ESTADUAL PETRONÍLIO DA SILVA PRADO, Código MEC 29359805, Código SEC 1176379, localizado na Rua São João, nº 382, Bairro Vila Nova no município de Pindaí-BA, circunscrito ao Núcleo Territorial de Educação - NTE 13 - Caetité, nos termos da Resolução CEE nº 44/2020, torna pública a relação dos estudantes concluintes do Ensino Médio - Modalidade EMITEC, no ano letivo *continnum* 2020/2021, do ANEXO Código 1179022, no referido Estabelecimento de ensino.

Anexo - Distrito De Guaripa

3º A - V 2

Alane Fábica Castro Oliveira; Amanda Raniere Prates Saldanha; Carolaine Fernandes Castro; Débora Moreira Da Silva; Êmile Caroline Nogueira Costa; Jéssica Alves Magalhães; Josué Nunes De Souza; Sabrina Barbosa Dos Santos; João Pedro De Deus Cruz; Mateus Nogueira Castro.

3º A - N

Anderson Souza Moreira; Deibson Batista Carvalho; Éber Fialho Silva; Gabriel Prates Dos Santos; Isabel De Jesus Oliveira; João Vitor Pereira Silva; Jordeval Moreira Paes; Josielle De

Carvalho Santos; Jucivan Ramos Paes; Keila Eloisa Da Silva Martins; Natael Fialho Pereira; Vitor Emanuel Silva Souza; Vítor Fialho Pereira.

A Diretora do CENTRO TERRITORIAL DE EDUCAÇÃO PROFISSIONAL DO SERTÃO DO SÃO FRANCISCO, Localizado na Av, Edgard Chastinet, Nº 12 São Geraldo, Município Juazeiro/BA jurisdicionado ao NTE 10, nos termos da Resolução CEE nº 44/2020 e da Portaria nº 985/2020, torna público os alunos concluintes do Curso Técnico em Agropecuária/Subsequente, do ano de 2021, no turno noturno, neste Estabelecimento de Ensino.

Turma: AGROP-3N2 Turno: Noturno

José Roberto Azevedo Costa; Jackson Daniel Ramos dos Santos;

A Diretora do CENTRO TERRITORIAL DE EDUCAÇÃO PROFISSIONAL DO SERTÃO DO SÃO FRANCISCO, Localizado na Av, Edgard Chastinet, Nº 12 São Geraldo, Município Juazeiro/BA jurisdicionado ao NTE 10, nos termos da Resolução CEE nº 44/2020 e da Portaria nº 985/2020, torna público o aluno concluinte do Curso Técnico Integrado em Informática do ano de 2021, no turno vespertino, neste Estabelecimento de Ensino.

Turma:INF-4V Turno: Vespertino

Emerson Renato Pereira de Carvalho

A Diretora do CENTRO TERRITORIAL DE EDUCAÇÃO PROFISSIONAL DO SERTÃO DO SÃO FRANCISCO, Localizado na Av, Edgard Chastinet, Nº 12 - São Geraldo, Município Juazeiro/BA jurisdicionado ao NTE 10, nos termos da Resolução CEE nº 44/2020 e da Portaria nº 985/2020, torna público o aluno concluinte do Curso Técnico em Informática Subsequente do ano de 2021, turno noturno, neste Estabelecimento de Ensino.

Turma:INF-4V Turno: Noturno

Igaro Rafael Evangelista de Souza

A Diretora do CENTRO TERRITORIAL DE EDUCAÇÃO PROFISSIONAL DO SERTÃO DO SÃO FRANCISCO, Localizado na Av, Edgard Chastinet, Nº 12 São Geraldo, Município Juazeiro/BA jurisdicionado ao NTE 10, nos termos da Resolução CEE nº 44/2020 e da Portaria nº 985/2020, torna público o aluno concluinte do Curso Técnico em Segurança do Trabalho/Subsequente, do ano de 2021, neste Estabelecimento de Ensino.

Turma: SGTR-3N Turno: Noturno

Francisclebio Batista dos Santos

A Diretora do CENTRO TERRITORIAL DE EDUCAÇÃO PROFISSIONAL DO SERTÃO DO SÃO FRANCISCO, Localizado na Av, Edgard Chastinet, Nº 12 São Geraldo, Município Juazeiro/BA jurisdicionado ao NTE 10, nos termos da Resolução CEE nº 44/2020 e da Portaria nº 985/2020, torna público o aluno concluinte do Curso Técnico Integrado em Agricultura, do ano de 2021, no turno vespertino, neste Estabelecimento de Ensino.

Turma: AGRICUL 4V Turno: Vespertino

Thales da Conceição Lemos

A Diretora do CENTRO TERRITORIAL DE EDUCAÇÃO PROFISSIONAL DO SERTÃO DO SÃO FRANCISCO, Localizado na Av, Edgard Chastinet, Nº 12 - São Geraldo, Município Juazeiro/BA jurisdicionado ao NTE 10, Resolução CEE nº 44/2020 e da Portaria nº 985/2020, torna público a aluna concluinte do Curso Técnico Integrado em Agropecuária Projeja, de 2021, no turno noturno, neste estabelecimento de Ensino.

Turma: AGROP 5N TURNO Turno: Noturno

Jocasta de Moraes Ribeiro

A Diretora do CENTRO TERRITORIAL DE EDUCAÇÃO PROFISSIONAL DO SERTÃO DO SÃO FRANCISCO II - ANTÔNIO CONSELHEIRO, localizado na Av. João Borges de Sá, s/n, Centro, município de Uauá BA, jurisdicionando à NTE-10, Resolução CEE nº 44/2020 e da Portaria nº 985/2020, torna pública a relação de alunos concluintes do EPI - Ensino Profissional Integrado ao Ensino Médio no ano letivo 2021.

Turma: INF-202 Turno: Matutino/Médio Integral

Eremita Vitória Alves dos Santos, Gabriel da Silva Suzano, Giovanna Ferreira da Silva, Izadora Macêdo Cardoso, Jefferson Campos Sales, João Vitor Bonfim de Oliveira, João Felipe Gonçalves Damasceno, Larissa Batista dos Santos, Rayanne Cardoso Gonçalves, Raiza Cardoso Gonçalves, Rodrigo Ribeiro Muniz, Thifane Nayane Santos de Almeida, Vytor do Carmo Gonçalves Ferreira.

A Diretora do CENTRO TERRITORIAL DE EDUCAÇÃO PROFISSIONAL DO SERTÃO DO SÃO FRANCISCO II - ANTÔNIO CONSELHEIRO, localizado na Av. João Borges de Sá, s/n, Centro, município de Uauá BA, jurisdicionando à NTE-10, Resolução CEE nº 44/2020 e da Portaria nº 985/2020, torna pública a relação de alunos concluintes do EPI - Ensino Profissional Integrado ao Ensino Médio no ano letivo 2021.

Turma: INF-20 Turno: Vespertino

Gabrielle Cordeiro Santana, João Vitor dos Santos Neves Silva, Jucilene Oliveira Batista Carvalho, Samuel Cardoso Varjão.

A Diretora do CENTRO TERRITORIAL DE EDUCAÇÃO PROFISSIONAL DO SERTÃO DO SÃO FRANCISCO II - ANTÔNIO CONSELHEIRO, localizado na Av. João Borges de Sá, s/n, Centro, município de Uauá BA, jurisdicionando à NTE-10, Resolução CEE nº 44/2020 e da Portaria nº 985/2020, torna pública a relação de alunos concluintes do EPI - Ensino Profissional Integrado ao Ensino Médio no ano letivo 2021.



Turma: 3 - MAT Turno: Matutino/Médio Integral
Débora da Silva Ribeiro, Iandra Figueredo dos Santos, Icaro Joel Moura Pinto,
Matheus Oliveira Lima.

A Diretora do CENTRO TERRITORIAL DE EDUCAÇÃO PROFISSIONAL DO SERTÃO DO SÃO FRANCISCO II - ANTÔNIO CONSELHEIRO, localizado na Av. João Borges de Sá, s/n, Centro, município de Uauá BA, jurisdicionando à NTE-10, Resolução CEE nº 44/2020 e da Portaria nº 985/2020, torna pública a relação de alunos concluintes do EPI - Ensino Profissional Integrado ao Ensino Médio no ano letivo 2021.

TURMA: INFORM - 3 MA Turno Matutino
Leandro Dias Loliola Cardoso.

A Diretora do CENTRO TERRITORIAL DE EDUCAÇÃO PROFISSIONAL DO SERTÃO DO SÃO FRANCISCO II - Antônio Conselheiro, localizado na Av. João Borges de Sá, s/n, Centro, município de Uauá BA, jurisdicionando à NTE-10, Resolução CEE nº 44/2020 e da Portaria nº 985/2020, torna pública a relação de alunos concluintes do EPI - Ensino Profissional Integrado ao Ensino Médio no ano letivo 2021.

Turma: ADMI - 20 Turno Matutino

Ana Vitoria Gonçalves de Jesus, Barbara de Jesus Souza, Elissandra da Silva Morais, Elza Silva Ferreira, Geovania Loliola Santana, Jeivana Oliveira Barbosa, Kaylana Kaylla Santana Silva, Kiara Souza Alves, Luciene Almeida dos Santos, Natalia Dias Pereira, Wisney Coelho da Silva.

A Diretora DO CENTRO TERRITORIAL DE EDUCAÇÃO PROFISSIONAL DO SERTÃO DO SÃO FRANCISCO II - ANTÔNIO CONSELHEIRO, localizado na Av. João Borges de Sá, s/n, Centro, município de Uauá BA, jurisdicionando à NTE-10, Resolução CEE nº 44/2020 e da Portaria nº 985/2020, torna pública a relação de alunos concluintes do EPI - Ensino Profissional Integrado ao Ensino Médio no ano letivo 2021.

Turma: ADM 3ª Turno Vespertino

Jaqueline Dantas da Silva, Kaísa Rodrigues Reis, Kelvin da Silva Lima de Santana, Lara Vivian Gonçalves de Souza, Tatiana Coelho da Silva.

A Diretora do CENTRO TERRITORIAL DE EDUCAÇÃO PROFISSIONAL DO SERTÃO DO SÃO FRANCISCO II - ANTÔNIO CONSELHEIRO, localizado na Av. João Borges de Sá, s/n, Centro, município de Uauá BA, jurisdicionando à NTE-10, Resolução CEE nº 44/2020 e da Portaria nº 985/2020, torna pública a relação de alunos concluintes do PROEJA MÉDIO no ano letivo 2021.

TURMA: ADM-20 Turno Noturno

Cosme da Silva Gonçalves, Daiane dos Santos Gonçalves, Daniela Brito e Brito, Israel Dias Pereira de Souza, Nayane Cardoso Almeida, Rayssa da Silva Lima, Thais Moura Rodrigues.

O Diretor do COLÉGIO ESTADUAL HILDETE LOMANTO (através da Comissão Permanente de Avaliação-CPA) localizada a Rua Oscar Ribeiro, nº 73, Centro, no Município de Juazeiro, circunscrito à NTE -10 nos termos da Portaria nº 5.136.2011 e 144/2012, publicado no D.O de 24/05/12 e 23/06/12, torna público a relação dos alunos concluintes do Ensino Médio ENCCEJA no ano 2021.

Ana Clara Paulino Gomes do Nascimento, Aldeci Vieira da Silva, Antônio Paulo Matos da Silva, Adriana Jesus dos Santos Santana, Brenda Nataly Santos Coelho, Brunno Phellipe Dantas de Souza Silva, Cassiel Vieira de Lima, Carlos Augusto M.Costa, Clara Raquel de Souza, Dione Gama Santana, Diego Andrade da Silva, Diogo de Souza Galdino, Davi Santos Barbosa, Dione Souza dos Santos, Elaine Barbosa da Costa, Ederson Fonseca Araujo, Ezequiel Gomes Rodrigues, Francielle Oliveira de Marcio, Fabio Conceição de Lima, Gabriel Macedo Franco de Oliveira, Geraldo Brito de Santana, Gabriella Oliveira Almeida, Gevando Ismael, Israel Mariano dos Reis Santos, I anara Paiva Rocha, I vanice da Silva Rozeno, Ivan Santana da Silva, Iago Guimarães Damaceno, Jemerson Michel Rodrigues, Judson Andrade Sena, Jose Francisco da Silva Souza, Joana Ferreira de Lacerd, Jessica Vitoria Conceição de Oliveira, Juscelina da Silva Santos, Jeane Alexandre Cruz Silva, Joana F. Lacerda, Karlos Eduardo, Luciano Mendes da Silva, Luan Rodrigues do Santos, Luiz Paulo Santana, Lucas Silva de Oliveira, Lucas Santos Silva, Leilton Ribeiro dos Santos, Leandro Brito Rodrigues, Leandro Santos da Silva, Maycon Deivid Lacerda Marçal, Monica da Silva Xavier, Meickson de Souza Santos, Marcone Edson de Souza Castro, Michelle Alves Pereira, Mirelle Barbosa dos Santos, Núbia Ferreira Cachoeira, Oscar Silva Coelho, Pedro Henrique Castro Paixão, Pedro Lucas Cardoso dos Santos, Paulo Henrique de Almeida, Rhany Kelly de Almeida Leite, Renata Lima Alves, Samaya Gabrielle Santos Rodrigues, - Sidevaldo Vinicius Paulino de Souza, Taina Cruz Ferreira, Thamires da Silva Viviane Silva dos Santos, Valeria Santana dos Santos, Yago Wesley Souza Amarante, Wanderson F. Souza.

A Diretora do CENTRO ESTADUAL DE EDUCAÇÃO PROFISSIONAL EM GESTÃO E NEGÓCIOS DO NORTE BAIANO, Código MEC 29024803, Código SEC 20494, localizada na Rua Cajueiro, S/N, Bairro Cajueiro, Município de Juazeiro - BA, circunscrito ao Núcleo Territorial de Educação NTE -10, nos termos da Resolução CEE nº 44/2020 e da Portaria nº 985/2020, torna público relação dos estudantes concluintes do Ensino Médio, no ano letivo de 2020/21, do Curso Técnico em Recursos Humanos/Médio Integrado, neste estabelecimento de Ensino:

Turma: 3 - VES Turno: Vespertino

Anderson Thiago Rodrigues Cordeiro, Emilly de Brito Mota, Igor Henrique Barros Delmondes, Jairo de Oliveira Arize;

A Diretora do CENTRO ESTADUAL DE EDUCAÇÃO PROFISSIONAL EM GESTÃO E NEGÓCIOS DO NORTE BAIANO, Código MEC 29024803, Código SEC 20494, localizada na Rua Cajueiro, S/N, Bairro Cajueiro, Município de Juazeiro - BA, circunscrito ao Núcleo Territorial de Educação NTE -10, nos termos da Resolução CEE nº 44/2020 e da Portaria nº 985/2020, torna público relação dos estudantes concluintes do Ensino Médio, no ano letivo de 2020/21, do Curso Técnico em Administração/Médio Integrado, neste estabelecimento de Ensino:

Turma: ADM - 2020 Turno: Vespertino
Cleveland Iques Santos do Nascimento

A Diretora do COLÉGIO ESTADUAL BRAZILINO VIEGAS, Tânia Lúcia Morais Silva, situado a Rua Marechal Bittencourt, nº 182, centro, no Município de Alagoinhas, código MEC nº. 29150310, autorização de funcionamento do Ensino Médio regular nº. 01807219, autorização de funcionamento da EJA nº. 02197, circunscrito ao Núcleo Territorial de Educação - NTE-18, Alagoinhas / BA, nos termos da Resolução CEE nº 44/2020 e da Portaria nº 985/2020, torna pública a relação dos estudantes concluintes do Ensino Médio Regular, no ano letivo continuum 2020/2021, neste estabelecimento de ensino.

3º ano A Matutino

Alex Alves Moita Silva, Ana Julia da Paixão Santos, Camila da Silva Santos, Caroline Simões Fagundes, Claudenice Alves Santos, Crislane Santos de Jesus, Diego de Jesus, Edileila Rebeca Souza Santos, Eliane de Jesus Pereira, Eugenio dos Santos Pinto Oliveira, Gabriela Rocha dos Santos, Isabel Silva Vitoriano, Isabelle de Almeida Santos, Ivana Kelle Barbosa dos Santos, Jefferson Ferreira dos Santos, Jhonatas Reis Sena, Jonathas de Jesus Santos, Jussara dos Santos, Karina Silva Ferreira, Lair Silva Ferreira, Laise Santos Teles, Laiz dos Santos Souza, Lisandra Bispo de Souza, Naiara Conceição Simões, Paula Pereira de Jesus Santos, Rithielle Santos Assis, Rose de Jesus Rabelo, Rutileia Bittencourte, Schaiane Vitória Ferreira Santos, Sulene Silva dos Santos, Thiago Simões Viana, Valtineia Cardoso Liborio e Willian Nepomuceno dos Santos.

3º ano B Matutino

Almir Antoniel Souza Leal, Amanda Almeida dos Santos, Carlos Antonio Souza Santana, Cauã Lima Barreto, Cauany Lima Barreto, Claudiane do Vale Santos, Crislane Pereira dos Santos, Deivid Nascimento dos Santos, Elisabete Alves Santos, Evely Santos Andrade, Gabriel dos Santos Rocha, Heloiza Krislany Severo dos Santos, Istefane Santos Ferreira, Jacy Cleide Pinto de Souza, Jaine Batista Guimarães, Jaqueline Alves dos Santos, Jonatas Alves dos Santos, Jorge Bispo dos Santos, Joseane Silva dos Santos, Kauã Rodrigues Cardoso, Kleber Lucas Maciel Gomes, Lindiara de Jesus Carvalho, Nathiely Santos Severo, Natyele Souza Santos, Rafael dos Santos Coelho, Raiane Rocha Carvalho, Renilton Lima dos Reis, Rodrigo dos Santos Ramos, Taize Conceição Batista, Veralice de Jesus Santos e Wellington Silva de Jesus.

3º ano C Matutino

Aline Cruz de Oliveira, Alisson Santos Andrade, Allan Cleiton Ferreira Lima, Anna Kelly Ferreira Lima, Cailane de Matos Araujo, Carla Daniele Cruz de Jesus, Clisimara Cardoso Barbosa, Ednaldo Santos de Jesus, Emily Santos da Silva, Ericka Lauane de Souza Pereira, Gabriel Xavier da Cunha, Geisa da Conceição Batista, Iriane Miranda dos Santos, Jacilene Santos Reis, Jhonatas Silva Santos, José Roberto da Conceição Junior, Karine de Santana Santos, Kevin Bastos de Santana, Lairane da Silva Nery, Leticia Santos Barretto, Luiz Gustavo dos Anjos Silva, Mariana Rabelo de Jesus, Mateus Suzart Luz, Maylaine Conceição Santos Ratis, Monique Brito dos Santos, Natiele Santos Almeida, Natielly de Souza Santos, Noemy Kariane Souza Pereira, Raylane dos Santos, Ricardo Araujo de Souza, Rodrigo Bispo de Araujo, Rozeane de Jesus Oliveira, Thais Mota de Jesus, Victor Eduardo dos Santos Bispo e Vinicius Lima de Carvalho.

3º ano A Vespertino

Alessandro Jose Santos Assis, Andrea de Jesus Santos, Bruno Santos de Jesus, Caroline da Luz Portuga, Caroline Pereira dos Santos, Danielli Bezerra Carvalho, Darlyson Diogo Lima dos Santos, Davi Gabriel Silva Ribeiro Conceição, Emily Alice Lima Mota, Estefhanie dos Santos Silva, Glauber Eduardo dos Santos Souza, Gleidson Oliveira Santos, Grazielle dos Santos Felix, Hendson Luiz Lima da Silva, Mario de Oliveira Santana Neto, Railane dos Santos, Tatiane dos Santos Bispo, Tatiane Conceição Santos e Valdelice de Jesus Alves,

3º ano B Vespertino

Alisson Moreaux Silva, Amanda Bispo de Souza, Ana Rute da Silva Souza, Bianca de Oliveira Jesus, Cailane Santos Cruz, Clécia Taine Mendes dos Reis, Ellen Lavinia Reis dos Santos, Franciele Santos de Jesus, Geovania Menezes Santos, Isneide Pereira Santos, Janecléia Silva Santos, Jeanne de Santana Santos, Jefferson Oliveira Bispo, João Henrique Nascimento Barreto, João Vitor Rodrigues Santos Lopes, Joilson de Jesus, Juciara de Jesus Santos, Luiz Henrique Jesus Lima, Moisés Barreto de Jesus, Natalina Bispo Jesus, Rafaela da Paixão, Sislene da Silva dos Santos e Wesley de França Santos.

Tempo Formativo III Eixo VII A Noturno

Alexsandro dos Santos, Alexsandro de Jesus Santos, Anayara Nascimento Mendes, Ângela Maria Correia dos Santos, Daniel Henrique Santos da Silva, Danielle Ingrid de Araújo Lima, Elielson Santos Soares, Geysiane Xavier da Silva Nascimento, Iris Letiene Barbosa Ferreira, Jaiane Ferreira dos Santos, Jamile Ferreira dos Santos, Jamile Santos Cardoso, Joseanne Pereira Franca, Joselito Pacheco dos Santos, Josemare Conceição Guedes, Julio Santos Souza, Karine Almeida dos Santos, Maria Adriana Sena Moreaux, Naiara Aline Santos Correia, Naiara Santos de Jesus, Noeli Ferreira Bispo, Ramira Evangelista de Souza e Wecia Xavier da Silva Nascimento.

Tempo Formativo III Eixo VII B Noturno

Adila Batista Barbosa, Alessandra da Silva Santos, Daiane Fernanda Soares dos Santos, Daniela Mota dos Santos, Edvan Reis Ferreira, Eliane Costa dos Santos, Henrique Fabiano Araujo Lima, Jessica Santos de Jesus, Jéssica Santos Nascimento Santos, Jonathas Santos Souza e Naila Xavier de Souza Silva.

Tempo Formativo III Eixo VI A Noturno

Caíque Neves dos Santos Silva e Jecival Barreto.

Tempo Formativo III Eixo VI B Noturno

Ana Paula dos Santos.

Anexo do Colégio Estadual Brazilino Viegas

3º ano Noturno

Adriano Ramos Silva, Alisson Gonçalves Luciano Reis, Anna Carolina da Silva Valverde, Antonio Reis Pereira, Ariane de Jesus Santos, Eduardo Santos Guimarães, Ilyane de Santana Silva,

Iolanda Santos de Jesus, Iranilde Trindade dos Santos, Iuri Santos de Jesus, Ivan de Jesus dos Santos, Ivania de Jesus Santos, Jackson dos Santos, Jeisiane Santos de Jesus, Lorena Pereira da Paixão, Lucas Henrique de Jesus Santana, Ludmilla Moura Nepomuceno, Mariane dos Santos Barbosa, Pedro Conrado Dantas Neto, Sanara Ferreira dos Santos, Uelton Sergio Souza de Jesus Santos, Ueverson Ferreira dos Santos, Vanessa Batista Barbosa e Vanessa Ferreira dos Santos.

Eixo VII Noturno

Adenildes Rodrigues dos Santos, Adilza Dantas Gonçalves, Ivania dos Santos de Santana, Jirleide Souza dos Santos, Leilton Ramos Silva, Luciene Santos Alves, Manuela dos Santos de Santana, Renata Santos de Santana, Simone Paixão Carvalho, Tarcisio Varjão dos Santos, Uendhel dos Santos Batista e Valdirene Bispo dos Santos.

O Diretor do CEEP - CENTRO ESTADUAL DE EDUCAÇÃO PROFISSIONAL EM CONTROLE E GESTÃO DO NORDESTE BAIANO PEDRO RIBEIRO PESSOA, situado à Praça Ana Queiroz, s/nº, no Município de Catu, jurisdicionado ao NTE - 18, Alagoinhas - Bahia, nos termos da Resolução CEE nº 44/2020 e da Portaria nº985/2020 publicada no Diário Oficial do Estado da Bahia, no dia 19 de dezembro de 2020, que dispõe sobre as regras de aproveitamento de estudos para os (as) concluintes da Educação Profissionalizante de 2020, em todas as ofertas e modalidades integrantes da Rede Pública de Ensino do Estado da Bahia, em caráter excepcional, em decorrência da situação emergencial de saúde pública de importância internacional, decorrente da pandemia Coronavírus Covid - 19, torna pública a relação dos concluintes neste Estabelecimento de Ensino do ano de 2020/2021.

Curso Técnico em Informática EPI Turno Matutino: Emile Santos de Conceição, Milsson Fontes Trinchão, Sueli dos Santos Maurício.

Curso Técnico em Administração EPI Turno Matutino: Amanda Silva Nascimento, Crislane Fonseca Barbosa, Laiza Caetano São Pedro, Laiza Matos de Jesus, Magnólia Santos da Conceição, Marcos Vinícius Santos de Araújo, Mel Soares de Santana, Milena Gomes dos Santos, Ronald dos Santos Nascimento, Wadja Ferreira Santos.

Curso Técnico em Logística EPI Turno Matutino: Adriele Silva dos Santos, Ashley Silva Ferreira, Edjane dos Santos Ferreira, Gessica Larissa Santos Silva, Lavínia Santos de Jesus, Thalisson Ramos Lima, Raissa Santana Vasconcelos, Wellinson Silva Santos.

Curso Técnico em Meio Ambiente EPI Turno Matutino: Cleverton Melo dos Santos, Iasmin Miranda Lima, Luana Alves de Oliveira, Luara dos Santos Santana, Maria Helen dos Santos Lima, Patric dos Santos Ferreira.

Curso Técnico em Administração EPI Turno Vespertino: Karyna Telles Batista, Leide Monte dos Santos Alves, Vivian Miranda de Jesus, Milena Gomes dos Santos, Raissa da Cruz Muniz, Samira Vergasto Pereira, Sara Miranda Ferreira dos Santos.

Curso técnico em Logística EPI Turno Vespertino: Aislane Rodrigues Santana, Flávia Vitória Santos Chaves, João Pedro Líger de Jesus, Vanessa de Jesus do Rosario.

Curso Técnico em Logística (PROSUB) Turno Vespertino: Heberston de Souza Amorim, William Vagner Soares de Oliveira.

Curso Técnico em Administração (PROSUB) Turno Vespertino: Elisângela de Oliveira Santos, Rosirene Costa dos Santos.

Curso Técnico em Administração (PROSUB) Turno Noturno: Diana da Silva e Silva, Janine Ribeiro de Jesus, Leisiane Costa Brito, Levi Andrade de Sena, Maiana Silva Mata, Miriam Mota Santos, Rebeca de Jesus Pinheiro, Vanusa Alves de Souza.

Curso Técnico em Logística (PROSUB) Turno Noturno: Bianca Paim Santos Galdino, Daniela dos Santos Pinto, Edinaldo de Araújo Silva, Edcarlos dos Santos de Jesus, Jamile dos Santos Silva, José Ronilson da Silva, Moisés Marques dos Santos, Rebeca Patrícia Costa da Luz.

Curso Técnico em Administração (PROEJA) Turno Noturno: Cristina Valença dos Santos, Elizabete Maria de Oliveira Conceição, Henrique de Jesus Nascimento, Jadson Azevedo Rodrigues, Jeferson Milton Anunciação dos Santos, Naiara Vilas Boas de Jesus.

Curso Técnico em Meio Ambiente EPI: Brenda Silva Santos, Cananda da Silva Chaves, Elaine Santana Alves, Haina Sampaio Pinheiro, Ivis Geiel Santana de Melo, Jamile Silva Santos, Helen Menezes dos Santos, Jeovanne Mendes da Silva, Lais Maiara dos Santos Santana, Larissa Vasconcelos dos Santos, Luana Teixeira dos Santos, Matheus Santos Silva, Mauricio dos Santos Rocha, Monique Santos Santana, Pedro Iago Lima Gomes Pereira, Rafael Almeida Ferreira, Samile de Santana Pereira, Vinicius Cruz Nascimento.

Curso Técnico em Informática EPI: Anthony Kauan Ferreira Gonçalves, Daniel Riroche Pereira Ogasawara, Erick Roberto de Santana Silva, Filipe de Santana Sena Góes, Iasmin Santos de Andrade, João Vítor Marques Costa, Kaylane Mayume Pereira Ogasawara, Patric Soares Batista Santos, Pedro Thiago Batista Souza, Raissa dos Santos Barbosa, Uiliam Sena Silva.

Curso Técnico em Petróleo e Gás EPI: Alan Deivid Pereira Souza, Alisson Teles dos Santos, Alan Teles dos Santos, Ana Cecília de Jesus Silva, Bruno Santos Bonfim, Deisiane de Jesus Macedo, Emile Santos Lima de Jesus, Erislan dos Santos Anunciação, Jose Lindiedson de Lima Cavalcanti, Neiverson dos Santos Conceição, Rodrigo Barros dos Santos, Rodrigo Santos de Santana, Sergio dos Santos Gomes Junior,

Curso Técnico em Logística EPI: Agnaldo de Jesus Teixeira, Ana Carolina Reis de Jesus, Brenda Lopes dos Santos, Bruna Cailane da Cruz Anunciação, Bruno Alexsandr da Silva Santos,

Caique Silva Santos, Cauane dos Santos de Santana, Carlos Eduardo da Conceição França, Eder Daniel Bispo da Silva, Eduardo Souza Silva, Eric dos Santos Gomes, Evelin Santos Araújo, Evelin Silva Santos, Fabrine Souza dos Santos, Flavio Santos de Jesus, Hailla Jesus do Carmo, Helen Bispo dos Santos, Henrique dos Santos Porto, Gleiciele Cardeal de Brito, Ilan Alves dos Santos, Isabele dos Reis Santana, Italo de Melo Coutinho, Jamison Melo de Jesus, Joice Conceição dos Santos, Jonathas Paim Rebouças, Jonatas Reis Saldalha, Kaillyne Santana Dumonte da Silva, Ketly Andrade de Almeida, Leticia Moraes Duarte, Marcus Vinicius Ferreira Mauricio, Mariane Rocha Santos, Michele Santana da Luz, Nalanda de Jesus Soares Pio, Raiane da Cruz Sá, Schirlei Seixas Santos, Sidnei Santos das Virgens, Talita Donato da Luz, Thais Teles da Silva, Tâmires de Araújo Chaves, Veronica Moreira Guedes, Vinicius Alves dos Santos.

Curso Técnico em Administração EPI: Ana Carolina Vasques Soares, Ana Caroline da Conceição Dantas, Crislane Fonseca Barbosa, Hendrel da Cruz Santos Oliveira, Jamile de Jesus Santos, Lucas dos Santos Reis, Mainara Melo da Silva, Marcus Vinicius Santos de Araújo, Marcelo de França Oliveira, Natan Souza Santana, Paulo Vítor dos Santos Oliveira, Pedro Vítor do Sacramento Santos, Rian Silva Souza, Suelen Silva dos Santos, Uadson da Silva Xavier.

Curso Técnico em Administração EPI Vespertino: Brenda Santana Almeida, Erasmo Coelho da Silva Neto, Franciandre Santana da Conceição, Gustavo e Jesus Vasques, Layza Maria Figueredo de Oliveira, Thainá Paim da Cruz.

Curso Técnico Logística EPI Vespertino: Bianca Marques Santos, Cailane da Silva, Caio Lucas França dos Santos, Carlos Gedeon Araujo dos Santos, Gabriele Palma dos Santos, Hemile dos Santos, Joice Camile do Nascimento Lima, Laise Suelly Gomes dos Santos Barbosa, Samile de Oliveira Cardoso, Sofia Lago de Lima Mesquita, Thauane Bispo Silva, Walter Guerra Reis Rabelo, Yuri Zoutan Sacramento Dantas.

Curso Técnico em Administração (PROSUB) Módulo III Turno Vespertino: Brenda Evangelista Monteiro, Gislane Silva Santos, Helen de Santana Neri, Ilanaele Silva Mendes, Jessica Evelin dos Santos Rocha, Jucilene dos Santos Cruz, Leide Monte dos Santos Alves, Layane Santos Teles, Maisa dos Santos Araújo, Marcia dos Santos, Rhanna Barreto de Oliveira, Ronilda Soares dos Santos, Veronica Cruz Silva Caldeira.

Curso Técnico em Logística (PROSUB) Módulo II Turno Vespertino: Alexia Parra dos Santos de Jesus, Aline Santos de Jesus, Ana Queli dos Santos Araújo, Brenda Silva de Jesus, Daniela Mendes Santana, Monica Antonia da Silva, Regiane de Oliveira Muniz, Veronica da Silva Souza.

Curso Técnico em Administração (PROEJA) Módulo V Turno Noturno: Adeilson Silva Conceição, Cassiane de Jesus Santana, Clebson Conceição Santos, Cleidiane Rodrigues dos Santos, Cristina Santana Dumonte da Silva, Cristina Valença dos Santos, Edilene Vieira de Sousa, Edson Nunes Nascimento, Eduardo Vasconcelos Soares, Elias dos Santos Conceição, Erica Reis Soares, Flavio de Jesus da Silva, Gabriel Novais dos Santos, Isais Nonato da Silva, Jadson Matheus Costa da Luz, Jean da Paixão Vasconcelos Cerqueira, Lucas da Conceição Cruz, Lucas de Jesus Santos, Maria Cristina Maria Silva Rodrigues, Matheus Gomes de Souza, Vitória Marciele Gomes Sueiro Santos.

Curso Técnico em Administração (PROSUB) Módulo III Turno Noturno: Ana Claudia Amaral dos Santos Avelino, Bruna Danille de Moura Rodrigues, Daniela da Silva Santos, Grazielle Santana dos Santos, Jeferson Luis Santos Falcão, Jenifer Raiene dos Santos Custodio, Larissa Santana Brito, Neila Rodrigues Ferreira.

Curso Técnico em Logística (PROSUB) Módulo II Turno Noturno: Adriana da Conceição Porciuncula, Charlene da Silva Souza, Eline Santos dos Nascimento, Franciane Alves da Silva, Genilson dos Santos Pereira, Jaqueline Melo Castelão, Meirilande de Jesus Cerqueira, Jaiane de Aquino Gonzaga, Talita de Aquino Gonzaga, Thierry Rocha Santos, William Silva Santos.

O Diretor do CEEP - CENTRO ESTADUAL DE EDUCAÇÃO PROFISSIONAL EM CONTROLE E GESTÃO DO NORDESTE BAIANO PEDRO RIBEIRO PESSOA, situado à Praça Ana Queiroz, s/nº, no Município de Catu, jurisdicionado ao NTE - 18, Alagoinhas - Bahia, nos termos da Resolução CEE nº 44/2020 e da Portaria nº985/2020 publicada no Diário Oficial do Estado da Bahia, no dia 19 de dezembro de 2020, que dispõe sobre as regras de aproveitamento de estudos para os (as) concluintes da Educação Profissionalizante de 2020, em todas as ofertas e modalidades integrantes da Rede Pública de Ensino do Estado da Bahia, em caráter excepcional, em decorrência da situação emergencial de saúde pública de importância internacional, decorrente da pandemia Coronavírus Covid - 19, torna pública a relação dos concluintes neste Estabelecimento de Ensino do ano de 2020/2021.

4º Técnico em Administração EPI - Turno- Matutino

Alisson Henrique Silva Ribeiro, Deivid Bruno Lima Torres, Genilson de Jesus Santos, Gilvan Santana de Araújo, Larissa Santos de Jesus, Mabricia Passos Gomes, Silvana Damasceno dos Santos, Tarcisio Galdino de Santana, Vitória Émile Santos da Paixão.

4º Técnico em Administração EPI- Turno- Vespertino

Natiele Souza de Santana.

4º Técnico em Informática EPI- Turno- Vespertino

Luana Alves do Nascimento.

3º Técnico em Meio Ambiente EPI- Turno- Matutino

Aila Evelin dos Santos Pinto, Aline Neri dos Santos, Camille Caldas Almeida, Daniele de Jesus Conceição, Geovana Gabriele da Paixão Pinto, Jeane Santana da Conceição, Kénia Suppo da Silva, Lorena Santana dos Santos, Mairis Vitória da Cruz Gonçalves, Mateus Antoni do Lago Santana, Natalie de Matos Melo, Rafaela de Jesus do Carmo, Sabrina da Conceição Santos.

3º Técnico em Administração EPI- Turno- Matutino

Amanda do Lago Silva, Camila Souza dos Santos, Carlos André Silva de Jesus, Camile Gonzaga dos Santos, Cleidson Lima Santos, Evelin de Souza Cardoso, Isaque Rodrigues da Paixão,



Josias Miranda Ferreira dos Santos, Melissa Vitoria Souza Rodrigues, Milena Chaves de Jesus, Rian dos Santos Silva, Suzey Lomeu Magalhães de Frias, Tarcisio Vasconcelos de Carvalho, Vitoria da Silva Alves, Vitória da Silva Torres.

3º Técnico em Logística EPI- Turno- Vespertino

Brenda Araújo Soares, Brenda Evelin Souza da Cruz, Isabela Laisa Santos da Silva, Nalanda de Jesus Leal, Vitoria Cristina de Jesus Sá Barreto.

3º Técnico em Logística Turno- Matutino

Amanda dos Santos Barbosa, Ana Caroline Ramos Alves, Caio Vinicius Santos da Paixão, Marcos Henrique Damasceno de Santana, Raquel Santos Baltazar, Rafael Alves de Matos, Robson Luiz Henrique de Jesus.

3º Técnico em Petróleo e Gás EPI Turno- Matutino

Bruna Santos de Jesus, Cailane Lima de Jesus, Clara de Santana Santos, Isabelle Ferreira dos Santos, Luiz Antonio Barros Santos, Natiele de Jesus Henrique, Vitor Állan Pereira Silva de Jesus.

4º Técnico em Petróleo e Gás EPI- Turno- Matutino

Alisson Dantas Santos, Ana Paula de Oliveira Neto, Daniela Alves Gonçalves, Gabriele Oliveira dos Santos, Ivison Breno de Freitas Santos, Joelma Santos de Jesus, Marlon Vitor Conceição da Silva, Rafael Mendes Falcão, Rânia Soares da Cruz, Ronald Gomes de Jesus, Tiago dos Santos Cruz, Ueslei Santos de Jesus.

Módulo III Técnico em Administração- Prosub Turno- Vespertino

Claudemiro de Jesus, Italo Ribeiro da Mata, Helen de Santana Neri, Ilanaele Silva Mendes, Jucilene dos Santos Cruz, Jessica Evelin dos Santos Rocha, Jirlene Lima de Jesus, Leide Monte dos Santos Alves, Layane Santos Teles, Lívia Isabel do Rosário Almeida, Marcia dos Santos, Maisa dos Santos Araujo, Nandecleide de Oliveira Matos, Naiane Oliveira da Silva, Priscila Ribeiro dos Santos, Rhana Barreto de Oliveira, Ronilda Soares dos Santos, Rebeca Silva Santos, Samara do Nascimento Gomes, Thainá Silva de Jesus, Verônica Cruz Silva Caldeira.

Módulo III Técnico em Administração Prosub Turno- Noturno

Adriana Xavier Felix, Alice Lima Silva, Allana Cristiny de Jesus Mendonça, Ariana Taine Santos de Santana, Carlos Alberto Silva de Almeida, Edmilson Teixeira dos Santos Junior, Elidiane da Silva Santos Ribeiro, Franciele Jamile Souza Silva, Gabriela Henrique Almeida, Jamile Pereira do Lago, Joelson da Silva Santana, Laise Vasques Peneluc, Luana de Jesus Bispo, Maiara da Silva Santos, Marineide Nascimento Virgens, Natiele Santos da Cruz, Rafael Almeida da Hora de Jesus, Rosania Batista dos Santos, Rosângela Neto dos Reis, Silvane Santos de Jesus, Valeria Souza Santana, Vanessa Alves de Souza.

Módulo V Projeção Técnico em Administração Turno- Noturno

Ana Rita de Souza Silva, Crislaine de Jesus Santos, Estelita de Jesus do Carmo, Evelin dos Santos Bispo, Gilmar dos Santos Nascimento, Gilvan Souza Silva Segundo, Gleise Amorim Lima da Silva, Jailda Santana da Silva, Juciane dos Santos Serqueira da Paixão, Luana dos Santos Cruz Fernandes, Maria de Lourdes dos Santos Santana, Ovívia Bispo dos Santos, Raí de Jesus Bispo, Regina dos Santos Lagos, Rosimeire Souza de Jesus, Rosilene Santos Cavalcante, Valter dos Santos Filho, Vitoria Caroline Conceição Barbosa.

Módulo V Projeção Técnico em Administração Turno Noturno 2019 1.S:

Maria Eliana dos Santos

Módulo IV Técnico Logística Prosub Noturno 2019 1.S

Livia Gabriela Lima Cerqueira.

O Diretor do CEEP - CENTRO ESTADUAL DE EDUCAÇÃO PROFISSIONAL EM CONTROLE E GESTÃO DO NORDESTE BAIANO PEDRO RIBEIRO PESSOA, situado à Praça Ana Queiroz, s/nº, no Município de Catu, jurisdicionado ao NTE - 18, Alagoinhas - Bahia, nos termos da Resolução CEE nº 44/2020 e da Portaria nº985/2020 publicada no Diário Oficial do Estado da Bahia, no dia 19 de dezembro de 2020, que dispõe sobre as regras de aproveitamento de estudos para os (as) concluintes da Educação Profissionalizante de 2020, em todas as ofertas e modalidades integrantes da Rede Pública de Ensino do Estado da Bahia, em caráter excepcional, em decorrência da situação emergencial de saúde pública de importância internacional, decorrente da pandemia Coronavírus Covid - 19, torna pública a relação dos concluintes neste Estabelecimento de Ensino do ano de 2020/2021.

ALUNOS QUE REALIZARAM ESTÁGIOS:

4ª Série Curso Técnico em Petróleo e Gás Turno Matutino 2021 1-S:

Ana Paula de Oliveira Neto, Everton Henrique Pereira, Gabriel Ribeiro Lopes, Lucas Xavier Silva de Jesus.

3ª Série Curso Técnico em Petróleo e Gás Turno Matutino 2021 1-S: Cauã Pinheiro dos Santos

4ª Série Curso Técnico em Petróleo e Gás Turno Matutino 2019: Islane Pereira Henrique

4ª Série Curso Técnico em Petróleo e Gás Turno Matutino 2018 Maria Isabela dos Santos Ventura.

4ª Série Curso Técnico em Administração 2021 1-S EPI Turno Matutino: Laine Ferreira Nascimento, Cleiton de Jesus Lago.

3ª Série Curso Técnico em Administração 2021 1-S EPI Turno Matutino: Elen Greice Souza Neves, Vitória da Silva Alves.

3ª Série Curso Técnico em Logística 2021 1-S Turno Vespertino: Samira Pereira dos Santos

Módulo III Curso Técnico em Administração 2021 1-S Turno Vespertino: Antonia Paula Conceição de Jesus, Laís dos Santos Oliveira, Uiliane dos Santos Ananias, Ineides Conceição dos Santos, Alana Lins Santos de Almeida.

Módulo II 2021 1-S Curso Técnico em Logística Prosub Turno Vespertino: Janete Correia Lima, Neila Ribeiro Machado.

Módulo III Curso Técnico em Administração 2021 1.S Prosub Turno Noturno: Adna dos Santos

Souza, Gilvana Rodrigues da Luz.

Módulo II Curso Técnico em Logística Prosub Turno Noturno: Camila Silva de Jesus, Natalícia da Conceição Ferreira.

Módulo V Curso Técnico em Administração 2021 1-S PROEJA Turno Noturno: Milena Santana dos Santos, Milton de Araújo Filho, Gleise Amorim Lima da Silva.

O Diretor do CEEP - CENTRO ESTADUAL DE EDUCAÇÃO PROFISSIONAL EM CONTROLE E GESTÃO DO NORDESTE BAIANO PEDRO RIBEIRO PESSOA, situado à Praça Ana Queiroz, s/nº, no Município de Catu, jurisdicionado ao NTE - 18, Alagoinhas - Bahia, nos termos da Resolução CEE nº 44/2020 e da Portaria nº985/2020 publicada no Diário Oficial do Estado da Bahia, no dia 19 de dezembro de 2020, que dispõe sobre as regras de aproveitamento de estudos para os (as) concluintes da Educação Profissionalizante de 2020, em todas as ofertas e modalidades integrantes da Rede Pública de Ensino do Estado da Bahia, em caráter excepcional, em decorrência da situação emergencial de saúde pública de importância internacional, decorrente da pandemia Coronavírus Covid - 19, torna pública a relação dos concluintes neste Estabelecimento de Ensino do ano de 2020/2021.

Alunos que realizaram TCC (Trabalho de Conclusão de Curso)

Módulo III Curso Técnico em Informática Turno Matutino EPI- Karen Karoline Santos.

Módulo III Curso Técnico em Administração Turno Vespertino EPI- 2021 2.S - Delmarina Bispo dos Santos, Fernando Paim da Cruz, Helbert da Conceição Araújo, Jeferson Brito Ferreira.

Módulo II Curso Técnico em Administração Turno Noturno EPI - Rebeca Patrícia Costa da Luz.

O Diretor do COLÉGIO ESTADUAL DA BAHIA - CENTRAL, localizado na Praça Carneiro Ribeiro, s/n, bairro Nazaré, município de Salvador, circunscrito ao NTE 26, nos termos da Resolução CEE nº 44/2020, publicada no Diário Oficial de 26/08/2020, torna público nome do candidato concluinte do Ensino Médio do mês de dezembro de 2019, pela Comissão Permanente de Avaliação. ENCCEJA/2019

Luan Cândia Silva de Jesus

O Diretor do COLÉGIO ESTADUAL DA BAHIA - CENTRAL, localizado na Praça Carneiro Ribeiro, s/n, bairro Nazaré, município de Salvador, circunscrito ao NTE 26, nos termos da Resolução CEE nº 44/2020, publicada no Diário Oficial de 26/08/2020, torna público nome do candidato concluinte do Ensino Médio do mês de dezembro de 2020, pela Comissão Permanente de Avaliação. ENCCEJA/2020

Adalicio Santos de Jesus

A Diretora do CENTRO TERRITORIAL DE EDUCAÇÃO PROFISSIONAL BACIA DO JACUIPE II JOÃO CAMPOS, Código MEC nº 29142709, Código SEC nº 1138172, localizado à Avenida Conselheiro Eliel Martins, s/nº, Centro, no Município de Riachão do Jacuípe/BA, circunscrito ao Núcleo Territorial de Educação - NTE-15, Ipirá/BA, nos termos da Resolução CEE nº 44/2020, torna pública a relação dos estudantes concluintes do Curso Técnico em Administração, EPTNM, no ano letivo contínuo 2020/2021, neste estabelecimento de ensino.

Turma: 3ª série Técnico em Administração - modalidade EPTNM. Turno: matutino

Alcimara dos Santos Oliveira; Ana Karoline Silva Santiago de Oliveira; Andreia Cana Brasil Silva; Arilma Mota dos Santos Silva; Bruno Silva de Jesus; Camila Santos da Silva; Elaine Silva de Jesus; Gabriel Santos de Souza; Ilane Vitoria Jesus Mota; Isaac Santos Carneiro; Jainara de Jesus Santana; Laércio da Cunha Silva; Laisa Ranielle Costa Cana Brasil; Leia Cledna dos Santos Carneiro; Letícia de Jesus Silva; Maikelly Lima Carneiro; Mikaelle Andrade de Jesus; Osmi Silva de Jesus; Rafaela Maria Carneiro Estrella; Stefane Almeida Oliveira; Sunanda Santos de Oliveira; Walesson Santos Oliveira.

Turma: 4ª série Técnico em Administração - modalidade EPTNM. Turno: matutino

Adriana Carneiro da Silva; Deborah Batista Carneiro; Geovana Carolina Silva Santos; Istefane Maria Cana Brasil Ferreira; Jaiane Machado Mascarenhas; Karoline Anunciação da Silva; Larisse da Silva Miranda; Maria Sabrina da Silva Santos; Matheus Ferreira das Neves; Pablo Fiuza Gomes.

A Diretora do CENTRO TERRITORIAL DE EDUCAÇÃO PROFISSIONAL BACIA DO JACUIPE II JOÃO CAMPOS, Código MEC nº 29142709, Código SEC nº 1138172, localizado à Avenida Conselheiro Eliel Martins, s/nº, Centro, no Município de Riachão do Jacuípe/BA, circunscrito ao Núcleo Territorial de Educação - NTE-15, Ipirá/BA, nos termos da Resolução CEE nº 44/2020, torna pública a relação dos estudantes concluintes do Ensino Médio com Qualificação Profissional em Auxiliar Administrativo, EPTNM, no ano letivo contínuo 2020/2021, neste estabelecimento de ensino.

Turma: 3ª série Ensino Médio com Qualificação Profissional em Auxiliar Administrativo - modalidade EPTNM. Turno: matutino
Jaira de Jesus Santana.

Turma: 4ª série Ensino Médio com Qualificação Profissional em Auxiliar Administrativo - modalidade EPTNM. Turno: matutino
Maria Rosana dos Santos Silva.

A Diretora do CENTRO TERRITORIAL DE EDUCAÇÃO PROFISSIONAL BACIA DO JACUIPE II JOÃO CAMPOS, Código MEC nº 29142709, Código SEC nº 1138172, localizado à Avenida Conselheiro Eliel Martins, s/nº, Centro, no Município de Riachão do Jacuípe/BA, circunscrito ao Núcleo Territorial de Educação - NTE-15, Ipirá/BA, nos termos da Resolução CEE nº 44/2020, torna pública a relação dos estudantes concluintes do Curso Técnico em Administração, Médio Integrado Modular, no ano letivo contínuo 2020/2021 - 1s/2s, neste estabelecimento de ensino.

Turma: III módulo Técnico em Administração - modalidade Médio Integrado Modular. Turno: matutino
Adrielle Carneiro de Oliveira; Amanda Carneiro Cedraz; Davi de Jesus Ferreira; Frank Sa da Silva; Geruza Santana dos Santos; Jacielle de Souza Machado; Kailane Carneiro Oliveira;

Kaique Emanuel de Jesus Tavares; Maria Geisa Oliveira da Silva; Marília Alves de Carvalho; Marina Santos da Silva; Tailane Silva Machado; Tamires Vitoria Miranda Oliveira.

Turma: III módulo Técnico em Administração - modalidade Médio Integrado Modular. Turno: vespertino

Ana Vitoria Cerqueira Carneiro; Beatriz Regina Santos de Jesus; Cristiano Mota Lima; Dianna Camille da Silva Santana; Gildaiane Carneiro Oliveira; Lucivania dos Santos Araujo; Maikon Levi Silva Gonzaga; Sabrina Gonzaga de Jesus.

A Diretora do CENTRO TERRITORIAL DE EDUCAÇÃO PROFISSIONAL BACIA DO JACUÍPE II JOÃO CAMPOS, Código MEC nº 29142709, Código SEC nº 1138172, localizado à Avenida Conselheiro Eliel Martins, s/nº, Centro, no Município de Riachão do Jacuípe/BA, circunscrito ao Núcleo Territorial de Educação - NTE-15, Ipirá/BA, nos termos da Resolução CEE nº 44/2020, torna pública a relação dos estudantes concluintes do Curso Técnico em Agroecologia, Médio Integrado Modular, no ano letivo contínuo 2020/2021 - 1s/2s, neste estabelecimento de ensino.

Turma: III módulo Técnico em Agroecologia - modalidade Médio Integrado Modular. Turno: matutino

Alaíde Santos da Silva; Cadijina Jesus dos Santos; Eduarda Lemes Silva; Fernanda Brito de Oliveira; Ingrid da Silva Santos; Jane Cleide Santos Carneiro; João Pedro dos Santos Carneiro; Jonathas Henrique Soares; Laís Eduarda Santos Pinto; Laís Mota de Oliveira; Marcele Vitória Oliveira Carneiro; Rodrygo Silva Trabuço.

A Diretora do CENTRO TERRITORIAL DE EDUCAÇÃO PROFISSIONAL BACIA DO JACUÍPE II JOÃO CAMPOS, Código MEC nº 29142709, Código SEC nº 1138172, localizado à Avenida Conselheiro Eliel Martins, s/nº, Centro, no Município de Riachão do Jacuípe/BA, circunscrito ao Núcleo Territorial de Educação - NTE-15, Ipirá/BA, nos termos da Resolução CEE nº 44/2020, torna pública a relação dos estudantes concluintes do Curso Técnico em Informática, EPTNM, no ano letivo contínuo 2020/2021, neste estabelecimento de ensino.

Turma: 3ª série Técnico em Informática - modalidade EPTNM. Turno: matutino
Isnaylla Carneiro da Silva; Jairo Oliveira Silva; João Vitor Lima Campos; Raul Davi da Silva Carneiro.

Turma: 4ª série Técnico em Informática - modalidade EPTNM. Turno: matutino
Cleison Araújo de Oliveira; José Fernandes Carneiro Bisneto.

A Diretora do CENTRO TERRITORIAL DE EDUCAÇÃO PROFISSIONAL BACIA DO JACUÍPE II JOÃO CAMPOS, Código MEC nº 29142709, Código SEC nº 1138172, localizado à Avenida Conselheiro Eliel Martins, s/nº, Centro, no Município de Riachão do Jacuípe/BA, circunscrito ao Núcleo Territorial de Educação - NTE-15, Ipirá/BA, nos termos da Resolução CEE nº 44/2020, torna pública a relação dos estudantes concluintes do Curso Técnico em Informática, Médio Integrado Modular, no ano letivo contínuo 2020/2021 - 1s/2s, neste estabelecimento de ensino.

Turma: III módulo Técnico em Informática - modalidade Médio Integrado Modular. Turno: matutino
Ana Raquel da Silva Moreira; Camila Vitória Mota Lima; Dhiná Ferreira de Souza; Guilherme Soares Oliveira; Leandra de Lima Bacelar; Luana dos Santos Machado; Maisa Oliveira da Silva; Mateus Gomes dos Santos; Riquelme Wilker da Silva; Roan Janio de Almeida Lima; Rodrigo Santana Pires; Silanne Lima Moreira; Sthefane do Carmo Amorim dos Santos; William de Jesus Soares.

A Diretora do CENTRO TERRITORIAL DE EDUCAÇÃO PROFISSIONAL BACIA DO JACUÍPE II JOÃO CAMPOS, Código MEC nº 29142709, Código SEC nº 1138172, localizado à Avenida Conselheiro Eliel Martins, s/nº, Centro, no Município de Riachão do Jacuípe/BA, circunscrito ao Núcleo Territorial de Educação - NTE-15, Ipirá/BA, nos termos da Resolução CEE nº 44/2020, torna pública a relação dos estudantes concluintes do Ensino Médio com Qualificação Profissional em Suporte Técnico, EPTNM, no ano letivo contínuo 2020/2021, neste estabelecimento de ensino.

Turma: 3ª série Ensino Médio com Qualificação Profissional em Suporte Técnico - modalidade EPTNM. Turno: matutino
Laura Beatriz Macedo Carneiro; Lorena Ferreira da Silva; Veronice Carneiro Cordeiro; Wesley dos Anjos Alves.

Turma: 4ª série Ensino Médio com Qualificação Profissional em Suporte Técnico - modalidade EPTNM. Turno: matutino
Caroline da Silva Carneiro; Fernando Joel Carneiro Sobrinho Junior; José Ivonaldo Carneiro de Oliveira; Rafael Santos de Oliveira; Robert Luan da Silva Carneiro.

Turma: 3ª série Ensino Médio com Qualificação Profissional em Suporte Técnico - modalidade EPTNM. Turno: vespertino
Anderson Rian da Silva; Paula Thaisa Carneiro de Oliveira; Paulo Ricardo Almeida Lima.

A Diretora do CENTRO TERRITORIAL DE EDUCAÇÃO PROFISSIONAL BACIA DO JACUÍPE II JOÃO CAMPOS, Código MEC nº 29142709, Código SEC nº 1138172, localizado à Avenida Conselheiro Eliel Martins, s/nº, Centro, no Município de Riachão do Jacuípe/BA, circunscrito ao Núcleo Territorial de Educação - NTE-15, Ipirá/BA, nos termos da Resolução CEE nº 44/2020, torna pública a relação dos estudantes concluintes do Ensino Médio com Qualificação Profissional em Suporte Técnico, Médio Integrado Modular, no ano letivo contínuo 2020/2021 - 1s/2s, neste estabelecimento de ensino.

Turma: III módulo Ensino Médio com Qualificação Profissional em Suporte Técnico - modalidade Médio Integrado Modular. Turno: matutino
Bruno Lima Moura; Milene Sibebe Oliveira Almeida.

Turma: III módulo Ensino Médio com Qualificação Profissional em Suporte Técnico - modalidade Médio Integrado Modular. Turno: vespertino
Guilherme Lemes Silva; Kamille Rebeca Ferreira da Silva; Pedro Hiago Lima Bispo; Rafael Carneiro Estrella; Vitoria Silva Santos.

A Diretora do CENTRO TERRITORIAL DE EDUCAÇÃO PROFISSIONAL BACIA DO JACUÍPE II JOÃO CAMPOS, Código MEC nº 29142709, Código SEC nº 1138172, localizado à Avenida Conselheiro Eliel Martins, s/nº, Centro, no Município de Riachão do Jacuípe/BA, circunscrito ao Núcleo Territorial de Educação - NTE-15, Ipirá/BA, nos termos da Resolução CEE nº 44/2020, torna pública a relação dos estudantes concluintes do Ensino Médio com Qualificação Profissional em Auxiliar Administrativo, Projeja Médio, no ano letivo de 2021.1, neste estabelecimento de ensino.

Turma: VI módulo Educação de Jovens e Adultos com Qualificação Profissional em Auxiliar Administrativo - modalidade Projeja Médio. Turno: noturno

Aina Manuela Silva Ramos; Argemiro Lima Cerqueira Neto; Dayane Vitorino Bispo; Fábio Rangel da Silva; Flávia Reis da Silva; Isabela Araújo dos Santos; Jacqueline Maria da Silva Souza; Joseane Silva Santos; José Celso Oliveira de Queiroz; José Márcio dos Santos Lima; Juciranda de Oliveira Silva; Márcia Stela dos Santos Oliveira; Maria Dejanira Cordeiro dos Santos; Marivalda de Oliveira Santos; Milena de Jesus Moreira; Natalice Almeida dos Santos; Nayara Alves do Carmo Carneiro; Osvaldo Ferreira de Brito Júnior; Rafael Cleiton de Oliveira; Samara dos Santos Silva.

A Diretora do CENTRO TERRITORIAL DE EDUCAÇÃO PROFISSIONAL BACIA DO JACUÍPE II JOÃO CAMPOS, Código MEC nº 29142709, Código SEC nº 1138172, localizado à Avenida Conselheiro Eliel Martins, s/nº, Centro, no Município de Riachão do Jacuípe/BA, circunscrito ao Núcleo Territorial de Educação - NTE-15, Ipirá/BA, nos termos da Resolução CEE nº 44/2020, torna pública a relação dos estudantes concluintes do Curso Técnico em Administração, Projeja Médio, no ano letivo de 2021.2, neste estabelecimento de ensino.

Turma: V módulo Técnico em Administração - modalidade Projeja Médio. Turno: noturno
Carla Laís Carneiro de Oliveira.

A Diretora do CENTRO TERRITORIAL DE EDUCAÇÃO PROFISSIONAL BACIA DO JACUÍPE II JOÃO CAMPOS, Código MEC nº 29142709, Código SEC nº 1138172, localizado à Avenida Conselheiro Eliel Martins, s/nº, Centro, no Município de Riachão do Jacuípe/BA, circunscrito ao Núcleo Territorial de Educação - NTE-15, Ipirá/BA, nos termos da Resolução CEE nº 44/2020, torna pública a relação dos estudantes concluintes do Ensino Médio com Qualificação Profissional em Auxiliar Administrativo, Projeja Médio, no ano letivo de 2021.2, neste estabelecimento de ensino.

Turma: V módulo Educação de Jovens e Adultos com Qualificação Profissional em Auxiliar Administrativo - modalidade Projeja Médio. Turno: noturno
Ana Celma da Silva Santos; Daniel Lima Santos; Tonivaldo Pinho Figueiredo.

A Diretora do CENTRO TERRITORIAL DE EDUCAÇÃO PROFISSIONAL DA BACIA DO JACUÍPE III, Código MEC nº 29069580, Código SEC nº 1162243, localizado à Praça José Esteves Ribeiro, s/nº, bairro Nova Morada, no Município de Capim Grosso/BA, circunscrito ao Núcleo Territorial de Educação - NTE-15, Ipirá /BA, nos termos da Resolução CEE nº 44/2020, torna público o nome da aluna concluinte do Curso Técnico em Farmácia, modalidade PROSUB, ensino profissional integrado ao Ensino Médio, do ano de 2021.1.
3º ano - Turma Única- Turno noturno.
Franciele de Oliveira Santos.

A Diretora do CENTRO TERRITORIAL DE EDUCAÇÃO PROFISSIONAL DA BACIA DO JACUÍPE III, Código MEC nº 29069580, Código SEC nº 1162243, localizado à Praça José Esteves Ribeiro, s/nº, bairro Nova Morada, no Município de Capim Grosso/BA, circunscrito ao Núcleo Territorial de Educação - NTE-15, Ipirá /BA, nos termos da Resolução CEE nº 44/2020, torna público o nome da aluna concluinte do Curso Técnico em Farmácia, modalidade EPI, ensino profissional integrado ao Ensino Médio, do ano letivo contínuo 2020/2021, neste estabelecimento de ensino..
3º ano - Turma Única- Turno vespertino.
Manuela Santiago Oliveira.

A Diretora do CENTRO TERRITORIAL DE EDUCAÇÃO PROFISSIONAL DA BACIA DO JACUÍPE III, Código MEC nº 29069580, Código SEC nº 1162243, localizado à Praça José Esteves Ribeiro, s/nº, bairro Nova Morada, no Município de Capim Grosso/BA, circunscrito ao Núcleo Territorial de Educação - NTE-15, Ipirá /BA, nos termos da Resolução CEE nº 44/2020, torna público o nome da aluna concluinte do Curso Técnico em Administração, modalidade EPI, ensino profissional integrado ao Ensino Médio, do ano letivo contínuo 2020/2021, neste estabelecimento de ensino.
3º ano - Turma Única- Turno matutino.
Eduarda de Almeida Costa.

A Diretora do CENTRO TERRITORIAL DE EDUCAÇÃO PROFISSIONAL DA BACIA DO JACUÍPE III, Código MEC nº 29069580, Código SEC nº 1162243, localizado à Praça José Esteves Ribeiro, s/nº, bairro Nova Morada, no Município de Capim Grosso/BA, circunscrito ao Núcleo Territorial de Educação - NTE-15, Ipirá /BA, nos termos da Resolução CEE nº 44/2020, torna pública a relação dos (as) alunos (as) concluintes do Curso Técnico em Informática, modalidade EPI, ensino profissional integrado ao Ensino Médio, do ano letivo contínuo 2020/2021, neste estabelecimento de ensino.



3º ano - Turma Única- Turno matutino.

Geilza Ribeiro Lima de Jesus; Gustavo Pereira Barreto; Lara Emily Pereira; Marlene Santos de Oliveira; Rarison de Jesus Andrade da Silva.

A Diretora do CENTRO TERRITORIAL DE EDUCAÇÃO PROFISSIONAL DA BACIA DO JACUÍPE III, Código MEC nº 29069580, Código SEC nº 1162243, localizado à Praça José Esteves Ribeiro, s/nº, bairro Nova Morada, no Município de Capim Grosso/BA, circunscrito ao Núcleo Territorial de Educação - NTE-15, Ipirá /BA, nos termos da Resolução CEE nº 44/2020, torna público o nome da aluna concluinte do Curso Técnico em Farmácia, modalidade EPI, ensino profissional integrado ao Ensino Médio, do ano letivo contínuum 2020/2021, neste estabelecimento de ensino. 3º ano - Turma Única- Turno matutino. Shauane Moreira Cunha.

A Diretora do CENTRO TERRITORIAL DE EDUCAÇÃO PROFISSIONAL DA BACIA DO JACUÍPE III, Código MEC nº 29069580, Código SEC nº 1162243, localizado à Praça José Esteves Ribeiro, s/nº, bairro Nova Morada, no Município de Capim Grosso/BA, circunscrito ao Núcleo Territorial de Educação - NTE-15, Ipirá /BA, nos termos da Resolução CEE nº 44/2020, torna público o nome do aluno concluinte do Curso Técnico em Administração, modalidade EPI, ensino profissional integrado ao Ensino Médio, do ano letivo contínuum 2020/2021, neste estabelecimento de ensino.

3º ano - Turma Única- Turno matutino.

Micael de Pinho Reis.

A Diretora do CENTRO TERRITORIAL DE EDUCAÇÃO PROFISSIONAL DA BACIA DO JACUÍPE III, Código MEC nº 29069580, Código SEC nº 1162243, localizado à Praça José Esteves Ribeiro, s/nº, bairro Nova Morada, no Município de Capim Grosso/BA, circunscrito ao Núcleo Territorial de Educação - NTE-15, Ipirá/BA, nos termos da Resolução CEE nº 44/2020, torna pública a relação dos (as) alunos (as) concluintes do Ensino Médio com Qualificação Técnica em Atendente de Farmácia, modalidade EPI, ensino profissional integrado ao Ensino Médio, do ano letivo contínuum 2020/2021, neste estabelecimento de ensino.

3º ano - turma única - turno matutino.

Daniele Almeida Rios; Juvenal Neto Silva Soares.

A Diretora do CENTRO TERRITORIAL DE EDUCAÇÃO PROFISSIONAL DA BACIA DO JACUÍPE III, Código MEC nº 29069580, Código SEC nº 1162243, localizado à Praça José Esteves Ribeiro, s/nº, bairro Nova Morada, no Município de Capim Grosso/BA, circunscrito ao Núcleo Territorial de Educação - NTE-15, Ipirá /BA, nos termos da Resolução CEE nº 44/2020, seguindo a portaria nº 2008/20021, torna público o nome da aluna concluinte do Ensino Médio com Qualificação Técnica em Auxiliar Administrativo, modalidade EPI, ensino profissional integrado ao Ensino Médio, do ano letivo contínuum 2020/2021, neste estabelecimento de ensino.

3º ano - turma única - turno vespertino.

Adriana Oliveira dos Santos.

Universidade do Estado da Bahia – UNEB

RESUMO DE PORTARIAS: Nº 82/2022 - A REITORA DA UNIVERSIDADE DO ESTADO DA BAHIA (UNEB), no uso de suas atribuições legais e regimentais, RESOLVE: Art. 1º. Constituir Grupo de Trabalho (GT) com a finalidade de elaborar estudo para alocação de cargos de provimento temporário no âmbito da estrutura organizacional da UNEB. Parágrafo Único. O estudo mencionado no caput deste artigo será realizado em função do que dispõe a Resolução CONSU nº 1.498/2021, que trata do Programa de Apoio às Coordenações e Secretarias de Colegiado de Cursos da Graduação e da Pós-Graduação stricto sensu (PROACS). Art. 2º. O GT referenciado no artigo precedente será composto pelos seguintes membros:

Nome	Matrícula	Titular/Suplente	Representação
Rosângela de Carvalho Matos	74.331842-3	Titular	PGDP
Auxiliadora Maria da Silva Araújo	74.519315-4	Suplente	
Lídia Boaventura Pimenta	920299600	Titular	PROPLAN
Alexandre Martins Diz	74491257-1	Suplente	
Érica Nogueira Macêdo	74.449.562-6	Titular	Representes dos Diretores
João Evangelista do Nascimento Neto	74.428724-3	Suplente	

Art. 3º. O GT terá o prazo de 15 (quinze) dias para a conclusão dos trabalhos e apresentação do relatório final à Reitoria. Art. 4º. Esta Portaria entra em vigor na data de sua publicação. **83/2022** - A REITORA DA UNIVERSIDADE DO ESTADO DA BAHIA (UNEB), no uso de suas atribuições legais e regimentais, considerando o Parecer nº PA-NCAD-1105-2021, que trata das orientações pertinentes aos procedimentos que deverão ser adotados em relação aos servidores e empregados públicos que não realizaram a autodeclaração e a comprovação da vacinação contra a Covid-19, e que estão descumprindo as determinações do Decreto Estadual nº 20.885/2021 e Instrução Normativa nº 24/2021, contidas no Processo SEI nº 00901652022000013120, RESOLVE: Exonerar os servidores relacionados na listagem de matrículas do Anexo Único desta Portaria, a partir da data da publicação. **GABINETE DA REITORIA, 21 de janeiro de 2022.**

Adriana dos Santos Marmori Lima
Reitora

ANEXO DE PORTARIA Nº 83/2022

MATRÍCULA	CARGO
74594405	Coordenador III - DAI-4
74579427	Secretário de Departamento - DAI-5

Universidade Estadual de Feira de Santana – UEFS

RESUMO DE PORTARIAS

O REITOR DA UNIVERSIDADE ESTADUAL DE FEIRA DE SANTANA, no uso de suas atribuições, **RESOLVE:**

Port. 045/2022 - Art.1º - Designar, a contar do dia 21 de janeiro de 2022, a professora CAMILA LEAL VIEIRA, matrícula nº 71654261, para o cargo de provimento temporário COORDENADOR DE COLEGIADO, “pro tempore”, símbolo DAS-3, do Colegiado do Curso de Engenharia Civil, desta Universidade, por mais 90 (noventa) dias. **Art. 2º** - Esta portaria entra em vigor na data de sua publicação, revogadas as disposições em contrário. **Port. 046/2022 - Art. 1º** - Retificar a Portaria nº 00370176 de 12 de Janeiro de 2022, publicada no DOE, edição de 13 de janeiro de 2022, relacionada ao afastamento de Licença-prêmio do professor JAIMEVAL CAETANO DE SOUZA, matrícula nº 71001341, **Onde se lê:** Quinquênio 30.07.1990/29.07.1995. **Leia-se:** Quinquênio 30/07/1995 a 30/07/2000. **Art. 2º** - Esta portaria entra em vigor na data de sua publicação, revogadas as disposições em contrário.

Feira de Santana, 21 de janeiro de 2022.

Evandro do Nascimento Silva - Reitor

Portaria Nº 00373968 de 21 de Janeiro de 2022

O(A) Reitor do(a) UNIVERSIDADE ESTAD DE FEIRA DE SANTANA - UEFS, no uso das suas atribuições, **resolve** exonerar, ex officio, o(s) servidor(es) abaixo relacionado(s), com base no(a) art. 44, I, e art. 47, da Lei nº 6.677, de 26 de setembro de 1994:

Matrícula	Nome	Cargo	Símbolo	Unidade Organizacional	Data Início
71360973	JOSIMARY S A N T O S ALMEIDA DE SOUZA	Secretário Administrativo I	DAI-5	CENTRO UNIVERSITÁRIO DE CULTURA E ARTE	21.01.2022

EVANDRO DO NASCIMENTO SILVA

UNIVERSIDADE ESTAD DE FEIRA DE SANTANA

Portaria Nº 00371651 de 21 de Janeiro de 2022

O(A) Reitor do(a) UNIVERSIDADE ESTAD DE FEIRA DE SANTANA - UEFS, no uso de suas atribuições, **resolve** designar **FLORA ACUNA JUNCA**, matrícula nº 71293469, para, em razão de Férias no período de 02 de Fevereiro de 2022 a 02 de Março de 2022, substituir **SILVONE SANTA BARBARA DA SILVA**, matrícula nº 71495174, no cargo Pró-Reitor, do(a) PRÓ-REITORIA DE PESQ PÓS-GRADUAÇÃO.

EVANDRO DO NASCIMENTO SILVA

UNIVERSIDADE ESTAD DE FEIRA DE SANTANA

Universidade Estadual do Sudoeste da Bahia - UESB

RESUMO DO EDITAL N.º 008 - DATA: 21/01/2022 - SELEÇÃO DE ALUNOS ESPECIAIS PARA O PROGRAMA DE PÓS-GRADUAÇÃO STRICTU SENSU EM EDUCAÇÃO CIENTÍFICA E FORMAÇÃO DE PROFESSORES, COM ÁREA DE CONCENTRAÇÃO EM ENSINO DE CIÊNCIAS E MATEMÁTICA.

O Reitor da UNIVERSIDADE ESTADUAL DO SUDOESTE DA BAHIA - UESB, no uso de suas atribuições legais, em conformidade com a Lei Estadual nº 13.466, de 22 de dezembro de 2015, e as normas estatutárias e regimentais, torna público que estarão abertas as inscrições para a seleção de alunos especiais para o Programa de Pós-Graduação Stricto Sensu em Educação Científica e Formação de Professores (PPG-ECFP), em níveis de mestrado e doutorado acadêmicos, com área de concentração em Ensino de Ciências e Matemática, no Campus Universitário de Jequié, que será regido pelas disposições que integram o presente Edital, observando a Resolução 81/2011, alterada pelas resoluções 22/2012, 61/2019 e 21/2020 do Consepe. **INSCRIÇÕES:** As inscrições para alunos especiais ocorrerão entre os dias 01 e 09 de fevereiro de 2022 e serão efetivadas, exclusivamente, pelo e-mail: %20ecfp@uesb.edu.br, até às 23:59 de 09 de fevereiro de 2022. **PÚBLICO-ALVO:** Podem candidatar-se profissionais com diploma ou certificado de conclusão de curso superior em licenciatura nas áreas de Ciências Naturais, Ciências Biológicas, Física, Matemática, Química, Geociências, Filosofia e Pedagogia. **PROCESSO DE SELEÇÃO:** Será realizado pelos professores e professoras de cada disciplina em etapa única e constará de análise do Histórico de Graduação, do Currículo Lattes e da Carta de Intenção em participar da disciplina (Modelo seguirá como anexo deste Edital). O EDITAL NA ÍNTEGRA E SEUS ANEXOS ENCONTRAM-SE DISPONÍVEIS NO SITE DA UESB (<http://www.uesb.br/>).

LUIZ OTÁVIO DE MAGALHÃES - REITOR

RESUMO DE PORTARIAS UESB

Nº. 017, 21/01/2022 - O REITOR DA UNIVERSIDADE ESTADUAL DO SUDOESTE DA BAHIA - UESB, no uso de suas atribuições legais, em conformidade com a Lei Estadual nº 13.466, de 22 de dezembro de 2015, e as normas estatutárias e regimentais, tendo em vista o que consta no Processo n.º 072.4349.2022.0000096-79, RESOLVE Art. 1º - CONCEDER, em caráter definitivo, durante a vigência do seu contrato sob o Regime Especial de Direito Administrativo - REDA, com

amparo no art. 29, II, da Lei 8.352/02, Incentivo de Pós-Graduação de 40% (quarenta por cento), calculado sobre o vencimento base, à docente MARIA JOSÉ DIAS DE ANDRADE, matrícula n.º 92.059123, lotada no Departamento de Ciências Exatas e Naturais - DCEN, campus Universitário de Itapetinga, em virtude da apresentação do Diploma do Curso de Mestrado em Educação, realizado pela Universidade Federal da Paraíba - UFPB. Art. 2º - Esta Portaria entra em vigor na data de sua publicação, com efeitos retroativos a 03/01/2022.
LUIZ OTÁVIO DE MAGALHÃES - REITOR

Nº. 018, 21/01/2022 - O Reitor da Universidade Estadual do Sudoeste da Bahia - Uesb, no uso de suas atribuições legais, em conformidade com a Lei Estadual nº 13.466, de 22 de dezembro de 2015, e as normas estatutárias e regimentais, considerando o disposto no art. 11 da Resolução Consepe/Uesb nº 39/2021, no art. 15 da Resolução Consu/Uesb nº 03/2021 e as disposições do Decreto Estadual nº 21.027/2022, publicado no Diário Oficial do Estado (DOE) de 11 de janeiro de 2022, em especial o seu art. 13, RESOLVE: Art. 1º Alterar as datas de retomada do desenvolvimento das atividades abaixo indicadas desta Universidade, conforme abaixo: I serviços de Creche nos campi de Jequié e Vitória da Conquista - 07 de fevereiro de 2022; II atividades pedagógicas presenciais dos cursos de graduação, período letivo 2021.1 - 14 de fevereiro de 2022; III funcionamento dos Restaurantes Universitários e pontos de comercialização de alimentos - 14 de fevereiro de 2022; Parágrafo Único. Em razão das alterações sofridas, deverão ser, consequentemente, alteradas as Resoluções nºs. 003/2021 e 39/2021, respectivamente do Consu e do Consepe, mediante atos próprios. Art. 2º Facultar, mediante manifestação de interesse, por parte das empresas concessionárias, a antecipação da data de retomada das atividades dos Restaurantes Universitários ou dos pontos de comercialização de alimentos, a partir de 02 de fevereiro de 2022. Parágrafo Único. Na hipótese de manifestação de interesse da empresa concessionária, conforme indicado no caput deste artigo, ficará a mesma dispensada do pagamento da taxa de concessão à Uesb referente ao mês de fevereiro de 2022. Art. 3º Determinar, à Secretaria Geral de Cursos e às Coordenações dos Programas de Pós-Graduação Stricto Sensu e às Coordenações de Curso Lato Sensu da Uesb, que seja exigido dos estudantes vinculados a tais programas e cursos, como condição de matrícula para o período letivo 2022.1, a apresentação de comprovante de vacinação, mediante documento fornecido no momento da imunização ou através do aplicativo Conect SUS, do Ministério da Saúde, que contenha a confirmação de: I duas doses da vacina ou dose única, para o público geral; II doses de reforço subsequentes da vacina para o público alcançado por esta etapa da Campanha de Imunização contra a Covid-19. § 1º Caso, na data de publicação desta Portaria, os Programas e Cursos já tenham efetivado as matrículas para o período letivo 2022.1, os estudantes devem ser notificados para apresentar, de forma presencial ou por meio eletrônico, o comprovante de vacinação, nos termos do caput e incisos, devendo os mesmos atestar ciência do disposto no art. 13 do Decreto Estadual nº 21.027/2022, que estabelece que o acesso a quaisquer prédios públicos, nos quais se situem órgãos, entidades e unidades administrativas do Poder Público Estadual, fica condicionado à comprovação de vacinação contra a Covid-19. § 2º As Coordenações dos Programas e dos Cursos de Pós-Graduação deverão programar o início de atividades acadêmicas presenciais referentes ao período letivo 2022.1 para um período após a efetivação das matrículas e assegurada a apresentação dos comprovantes de vacinação estabelecidos no caput e incisos. Art. 4º Determinar a todos os setores da Uesb, administrativos, de ensino, de pesquisa e de extensão, que envolvam atendimento a público externo, que seja exigido o comprovante de vacinação contra a Covid-19 e o uso correto de máscara de proteção facial como condições à efetivação do atendimento. § 1º Não se aplica o disposto no caput, com relação à exigência de vacinação, ao público infantil atendido pela Creche Casinha do Sol e pela Creche Bem-Querido, campi universitários de Jequié e Vitória da Conquista, respectivamente. § 2º A Assessoria de Comunicação da Uesb deverá produzir e divulgar campanha informativa de forma a assegurar o amplo conhecimento, por parte da comunidade externa, das exigências estabelecidas no caput para atendimento de público externo em quaisquer dependências da Uesb. Art. 5º As solenidades de colação de grau para concluintes dos cursos de graduação da Uesb, autorizadas para realização de forma presencial, conforme art. 12 da Resolução Consu nº 03/2021, deverão obedecer os seguintes procedimentos: I controle de acesso ao local de realização da solenidade, de forma a assegurar a sua ocupação apenas até o limite de 50% (cinquenta) de sua capacidade total de público; II controle de acesso, de forma a assegurar a apresentação de comprovante de vacinação e uso de máscaras de todas as pessoas presentes à solenidade; III as solenidades devem ser agendadas para ter seu início até, no máximo, às 19h, e, em nenhuma hipótese, poderão ultrapassar o horário de 21h30 para seu término. Parágrafo único. Até o dia 25 de janeiro de 2022, será publicado Ato específico disciplinando os procedimentos para realização das solenidades de colação de grau e discriminando responsabilidades da instituição e dos concluintes para que se assegure a efetivação dos dispositivos elencados nos incisos I a III deste artigo. Art. 6º Até a publicação dos novos protocolos de biossegurança da instituição, incorporando nova legislação e novas orientações, todos setores da Universidade devem observar os seguintes procedimentos básicos: I uso obrigatório e correto de máscara de proteção social por todas as pessoas; II distanciamento mínimo 1,0m (um metro) entre as pessoas; III higienização frequente de mãos; IV ventilação adequada nos ambientes de trabalho; V exigência de comprovante de vacinação para todas as pessoas nas dependências da Universidade; VI de ocorrências e de suspeitas de casos de Covid-19, observando as seguintes orientações e procedimentos: a considerar como suspeita de Síndrome Respiratória Aguda Grave a manifestação de um dos seguintes sintomas: dispneia, falta de ar, desconforto respiratório, pressão persistente no tórax; b considerar como suspeita de Síndrome Gripal associada à Covid-19 a manifestação de dois dos seguintes sintomas: febre, calafrios, dor de garganta, dor de cabeça, tosse, coriza, distúrbios olfativos (perda de olfato), distúrbios gustativos (perda de paladar); c pessoas com suspeita de Síndrome Respiratória Aguda Grave e de Síndrome Gripal não devem se apresentar para o trabalho presencial, fazendo a devida comunicação do fato a seu chefe imediato; d no caso de suspeita de Síndrome Respiratória, o servidor ou estudante deve permanecer afastado por 05 (cinco) dias e retornar às atividades presenciais desde que não apresente sintomas; e no caso de suspeita de Síndrome Gripal, o servidor ou estudante deve realizar exame diagnóstico, permanecer afastado por 07 (sete) dias e retornar às atividades presenciais desde que não apresente sintomas e que tenha resultado negativo em teste diagnóstico; f setores em que seja

comunicada a ocorrência de dois casos em uma mesma semana, sendo ao menos 01 (um) de Síndrome Gripal confirmada, devem suspender as atividades presenciais de todos os servidores ou estudantes do setor, substituindo-as por atividades remotas para os que não apresentarem sintomas de Síndrome Gripal, durante 07 (sete) dias corridos. Art. 7º Esta Portaria entra em vigor na data de sua publicação, sendo revogadas as disposições em contrário.
LUIZ OTÁVIO DE MAGALHÃES - REITOR

RES. CONVÊNIO N.º 003/2022 - UESB / NEON PAGAMENTOS S.A. Objeto: Cooperação mútua entre UESB e a CONCEDENTE, a fim de formalizar as condições básicas para realização de estágio curricular supervisionado de alunos, regularmente matriculados nos Cursos de Graduação oferecidos pela UESB, junto à CONCEDENTE, objetivando o desenvolvimento do educando para a vida cidadã e para o trabalho e propiciando-lhe oportunidade para aprofundar conhecimentos e desenvolver habilidades significativas para a formação profissional. Vigência: 05 (cinco) anos, a contar da data de assinatura. Assinatura em: 20/01/2022.
LUIZ OTÁVIO DE MAGALHÃES - REITOR

RES. CONVÊNIO N.º 004/2022 - UESB / BARROS, ARAÚJO E VELAME ADVOCACIA E CONSULTORIA. Objeto: Cooperação mútua entre UESB e a CONCEDENTE, a fim de formalizar as condições básicas para realização de estágio curricular supervisionado de alunos, regularmente matriculados nos Cursos de Graduação oferecidos pela UESB, junto à CONCEDENTE, objetivando o desenvolvimento do educando para a vida cidadã e para o trabalho e propiciando-lhe oportunidade para aprofundar conhecimentos e desenvolver habilidades significativas para a formação profissional. Vigência: 05 (cinco) anos, a contar da data de assinatura. Assinatura em: 20/01/2022.
LUIZ OTÁVIO DE MAGALHÃES - REITOR

RES. CONVÊNIO N.º 005/2022 - UESB / ACOPLAN - ASSESSORIA CONTABILIDADE E PLANEJAMENTO LTDA. Objeto: Cooperação mútua entre UESB e a CONCEDENTE, a fim de formalizar as condições básicas para realização de estágio curricular supervisionado de alunos, regularmente matriculados nos Cursos de Graduação oferecidos pela UESB, junto à CONCEDENTE, objetivando o desenvolvimento do educando para a vida cidadã e para o trabalho e propiciando-lhe oportunidade para aprofundar conhecimentos e desenvolver habilidades significativas para a formação profissional. Vigência: 05 (cinco) anos, a contar da data de assinatura. Assinatura em: 20/01/2022.
LUIZ OTÁVIO DE MAGALHÃES - REITOR

RES. TERMO DE COMPROMISSO DE AUXÍLIO DE INCLUSÃO DIGITAL DISCENTE [MODALIDADE I] DO PRAE, FIRMADO ENTRE A UESB OS(AS) DISCENTES ABAIXO RELACIONADOS:

JEAN SAMPAIO BRITO	LUDIMILA REBOUÇAS PINTO
--------------------	-------------------------

Objeto: a concessão, temporária, de Auxílio de Inclusão Digital Discente, na Modalidade I, como parte da política de assistência e permanência estudantil da UESB, ao(à) BENEFICIÁRIO(A), visando possibilitá-lo(a) o acesso à internet e às tecnologias digitais para realização das atividades pedagógicas pertinentes à educação online. Valor R\$ 250,00 (duzentos e cinquenta reais), a ser depositado em 02 (duas) parcelas, a primeira parcela no valor de 100,00 (cem reais) e a segunda no valor de R\$ 150,00 (cento e cinquenta reais). Vigência: da data de publicação no DOE, com termo final previsto para o final do período letivo 2020/2.
LUIZ OTÁVIO DE MAGALHÃES - REITOR

RES. TERMO DE COMPROMISSO DE AUXÍLIO DE INCLUSÃO DIGITAL DISCENTE [MODALIDADE II] DO PRAE, FIRMADO ENTRE A UESB OS(AS) DISCENTES ABAIXO RELACIONADOS:

THAIS RODRIGUES DE MELO	GABRIELA SOUZA ROCHA
JEAN SAMPAIO BRITO	LUDIMILA REBOUÇAS PINTO
ARLENE GOMES DA SILVA	

Objeto: a concessão, temporária, de Auxílio de Inclusão Digital Discente, na Modalidade II, como parte da política de assistência e permanência estudantil da UESB, ao(à) BENEFICIÁRIO(A), visando possibilitá-lo(a) o acesso à internet e às tecnologias digitais para realização das atividades pedagógicas pertinentes à educação online. Valor R\$ 1.000,00 (hum mil reais), em parcela única. Vigência: da data de publicação no DOE, com termo final previsto para o dia 31/05/2022.
LUIZ OTÁVIO DE MAGALHÃES - REITOR

Universidade Estadual de Santa Cruz – UESC

RESUMO DE PORTARIAS - UESC

Nº 040 - Data: 21/01/2022 - O Reitor da Universidade Estadual de Santa Cruz - UESC, no uso de suas atribuições, em conformidade com o EDITAL UESC nº 141/2021, RESOLVE Art. 1º - Prorrogar os prazos referentes ao Edital UESC nº 141/2021, seleção de candidatos ao mestrado e doutorado do Programa de Pós-Graduação em Biologia e Biotecnologia de Microrganismos, para a forma indicada a seguir: inscrições: de 22/12/2021 a 28/01/2022. homologação das inscrições: 31/01/2022. Permanecem inalteradas as demais datas das atividades. Art. 2º - Esta Portaria entra em vigor na data de sua publicação. Campus Prof. Soane Nazaré de Andrade, em 21 de janeiro de 2022. ALESSANDRO FERNANDES DE SANTANA - REITOR. Nº 041 - Data: 21/01/2022 - O Reitor da Universidade Estadual de Santa Cruz - UESC, no uso de suas atribuições, tendo em vista o que foi aprovado em reunião realizada em 9 de dezembro de 2021, do Colegiado do Programa de Pós-Graduação em Ciências da Saúde, RESOLVE Art.



1º - Alterar a Portaria UESC Nº 591/2020, quanto à composição do Colegiado do Programa de Pós-Graduação em Ciências da Saúde - Nível Mestrado Acadêmico, período 2021-2022, que passa a ter os seguintes membros: Eduardo Ary Villela Marinho, Coordenador Eduardo Koji Tamura, Vice-Coordenador Alexandre Justo de Oliveira, representante docente Luciene Cristina Gastalho Campos Luiz, representante docente Milena Magalhães Aleluia, representante docente Sandra Rocha Gadelha Mello, representante docente Rafaella Valeté Nunes Paiva, representante discente Julianna Almeida Pacheco, suplente discente. Art. 2º - Esta Portaria entra em vigor na data de sua publicação. Campus Prof. Soane Nazaré de Andrade, 21 de janeiro de 2022. ALESSANDRO FERNANDES DE SANTANA - REITOR

RESUMO DE REPUBLICAÇÃO DE PORTARIA - UESC

REPUBLICAÇÃO DA PORTARIA REITORIA UESC Nº 575/2021 - Data: 15/12/2021 - O Reitor da Universidade Estadual de Santa Cruz - UESC, no uso de suas atribuições e em conformidade com o Edital UESC n.º 083/2021, RESOLVE Art. 1º - Homologar o resultado final do Processo Seletivo 2022.1 do Mestrado em Ciência Animal, conforme indicado a seguir: APROVADOS (POR ORDEM DE CLASSIFICAÇÃO) 1. Ariel da Costa Canena 2. Thayná Queiroz Menezes da Silva 3. Antonio Victor Veloso Ramos 4. Erik da Silva Pinto 5. Maria Clara Moura 6. Francielly Souza Santos 7. July Lima Silva 8. Thamirys Dias de Luna Paiva 9. Thamiris Ferraz Costa 10. Aleff Gabriel Santos Santana 11. Maurício Antônio Paz Martins CANDIDATS APROVADOS E NÃO CLASSIFICADOS (EXCEDENTES) 1. CAMILA FERNANDA OLIVEIRA ANDRADE 2. RICHERLIENY BRUNETY TEIXEIRA DA SILVA Art. 2º - Esta Portaria entra em vigor na data de sua publicação. Republicada por ter saído com incorreção. Campus Prof. Soane Nazaré de Andrade, 15 de dezembro de 2021. ALESSANDRO FERNANDES DE SANTANA - REITOR.

EGBA

GESTÃO DA INFORMAÇÃO
GOVERNO DO ESTADO

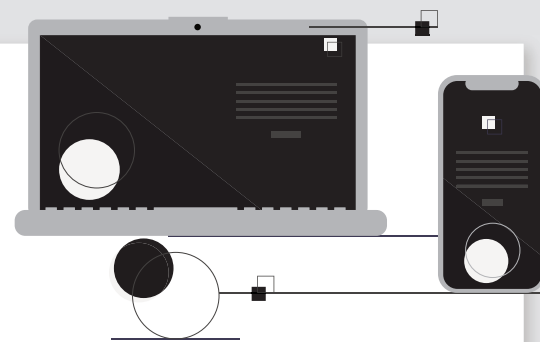

DOOL

Diário Oficial On-line

Portal e aplicativo de celular que oferecem acesso a informações publicadas no Diário Oficial do Estado, de forma ágil e fácil, possibilitando fazer buscas por temas.

Agende seu atendimento de forma rápida e fácil

dool.egba.ba.gov.br



EGBA

CERTIFICAÇÃO DIGITAL

EGBA: 71 3116 2137 • www.egba.ba.gov.br



EGBA

GESTÃO DOCUMENTAL

Digitalização, microfilmagem e guarda de documentos.

EGBA: 71 3117 2517 / 2535
www.egba.ba.gov.br



EGBA

GESTÃO DA INFORMAÇÃO
GOVERNO DO ESTADO

LOGÍSTICA

De materiais, produtos e equipamentos, compreendendo coleta, recebimento, distribuição, movimentação, armazenamento, com gerenciamento e controle das informações.



EGBA
GESTÃO DA INFORMAÇÃO
GOVERNO DO ESTADO

CASA CIVIL

GOVERNO DO ESTADO

Sede Egba

71 3117 2517/2535
www.egba.ba.gov.br



CASA CIVIL

GOVERNO DO ESTADO

EGBA
GESTÃO DA INFORMAÇÃO
GOVERNO DO ESTADO



SECRETARIA DA FAZENDA

O SECRETÁRIO DA FAZENDA DO ESTADO DA BAHIA, no uso de suas atribuições, **RESOLVE**: **PORT. Nº 11 de 21/01/2022** - designar **PAULO ROBERTO REBOUÇAS SANTOS**, cadastro nº 13.399.805-5, para substituir **JANAYRA AZEVEDO RIBEIRO**, Assessor Técnico do GAB, no período de 24/01 a 23/02/2022, em decorrência de férias regulamentares.

SECRETARIA DA FAZENDA DIRETORIA GERAL

PORTARIA Nº 25 DE 21 DE JANEIRO DE 2022

O Diretor Geral, no uso de suas atribuições, e tendo em vista os elementos constantes do Processo Administrativo abaixo relacionado resolve **retificar** a Portaria que concedeu a Contagem em Dobro de Licença-Prêmio, com base no § 1º, do artigo 119 da Lei nº 6.677/94:

Processo	Nome	Matrícula	Portaria	Publicação	Quinquênios
01313322021005307886	Vania Couto Ferraz de Oliveira Nichetti	132798575	174/2019	14/08/2019	1996 (40 dias)

PORTARIA Nº 26 DE 21 DE JANEIRO DE 2022

O Diretor Geral, no uso de suas atribuições, e tendo em vista os elementos constantes dos Processos Administrativos abaixo relacionados resolve **retificar**, a pedido dos servidores integrantes do Quadro de Pessoal desta Secretaria, a Licença-Prêmio com base no artigo 3º da Lei nº 13.471/2015:

Processo	Nome	Matrícula	Quinq	Data Início	Data Fim	Dias	Portaria anterior	DOE	Retificação
01313772021004495737	Jose Dutra de Menezes Filho	132104019	1997	02/03/2007	31/03/2007	30	056/2007	25/03/2007	Quinquênio
			1997	01/04/2007	30/04/2007	30	061/2007	05/04/2007	Quinquênio
			1997	01/06/2007	30/06/2007	30	139/2007	19/06/2007	Quinquênio
			2002	01/08/2007	29/10/2007	90	252/2007	01/11/2007	Quinquênio
			2007	01/11/2007	29/01/2008	90	252/2007	01/11/2007	Quinquênio
01313322022000308176	Paulo Sergio Neves da Rocha	132330856	1996	01/02/2001	01/05/2001	90	49/2001	09/02/2001	Quinquênio
			2001	02/05/2001	30/07/2001	90	49/2001	09/02/2001	Quinquênio

PORTARIA Nº 27 DE 21 DE JANEIRO DE 2022

O Diretor Geral, no uso de suas atribuições, e tendo em vista os elementos constantes dos Processos Administrativos abaixo relacionados resolve **alterar**, a pedido dos servidores integrantes do Quadro de Pessoal desta Secretaria, a Licença-Prêmio com base no artigo 3º da Lei nº 13.471/2015:

Processo	Nome	Matrícula	Quinq	Data Início	Data Fim	Dias	Portaria anterior	DOE	Alteração
013106072021005339698	Alberto Novais de Queiroz	132071795	2021	01/12/2021	30/12/2021	30	175/2021	20/10/2021	Fruição

ROBERTO LUIZ PIMENTEL LERNER

Diretor Geral

SECRETARIA DE INFRAESTRUTURA HÍDRICA E SANEAMENTO

Portaria Nº 00373412 de 21 de Janeiro de 2022

O(A) SECRETÁRIO(A) DE ESTADO EM EXERCÍCIO do(a) SECRETARIA INFRAESTRUTURA HÍDRICA E SANEAMENTO - SIHS, no uso de suas atribuições, **resolve** designar **LUCIANA DE ALCANTARA REBOUÇAS**, matrícula nº 53626091, para, em razão de Férias no período de 17 de Janeiro de 2022 a 15 de Fevereiro de 2022, substituir **MARCELLO NUNES DE ABREU**, matrícula nº 53594332, no cargo Diretor, do(a) DIRETORIA DE SEGURANÇA HÍDRICA.

Leonardo Ramacciotti Miranda

SECRETARIA INFRAESTRUTURA HÍDRICA E SANEAMENTO

SECRETARIA DA JUSTIÇA, DIREITOS HUMANOS E DESENVOLVIMENTO SOCIAL

PORTARIA Nº 006 DE 21 DE JANEIRO DE 2022

O SECRETÁRIO DE JUSTIÇA, DIREITOS HUMANOS E DESENVOLVIMENTO SOCIAL, considerando o que dispõe o art. 182 da Lei Estadual nº 9.433/2005 e, no uso de suas atribuições legais e a vista das informações circunstanciadas no processo nº 1550190004469, 1300130049459,

RESOLVE:

Art. 1º - Designar a servidora **Maria Cristina Luz Pinheiro**, matrícula nº 21.223.045-1, lotada na Superintendência de Inclusão e Segurança Alimentar - SISA, **Simone Sant'Ana da Paz Silva**,

matrícula nº 82.577.680-2, lotada na Superintendência de Assistência Social - SAS, para sob a presidência da primeira realizar a **Tomada de Contas Especial** em razão do não cumprimento do **Plano de Ação nº 083/2012**, celebrado com o município de **Capela do Alto Alegre/Bahia**.

Art. 2º - A servidora designada no art. 1º fica desde logo autorizada a praticar todos os atos necessários ao bom desempenho de sua função, devendo os órgãos vinculados a esta autoridade prestar a colaboração necessária que lhes for requerida.

Art. 3º - Estabelecer o prazo de 60 (sessenta) dias para realização dos trabalhos e emissão do respectivo Relatório prorrogável por igual período.

Art. 4º - Esta Portaria entra em vigor na data de sua publicação.

GABINETE DO SECRETÁRIO, em 21 de janeiro de 2022.

CARLOS MARTINS MARQUES DE SANTANA
SECRETÁRIO

PORTARIA Nº 007 DE 21 DE JANEIRO DE 2022

O SECRETÁRIO DE JUSTIÇA, DIREITOS HUMANOS E DESENVOLVIMENTO SOCIAL, considerando o que dispõe o art. 182 da Lei estadual nº 9.433/2005 e, no uso de suas atribuições legais e a vista das informações circunstanciadas nos processos nº 1300140049856; 1550180010886,

RESOLVE:

Art. 1º - Designar a servidora **Maria Cristina Luz Pinheiro**, matrícula nº 21.223.045-1, lotada na Superintendência de Inclusão e Segurança Alimentar - SISA, **Simone Sant'Ana da Paz Silva**, matrícula nº 82.577.680-2, lotada na Superintendência de Assistência Social - SAS, para sob a presidência da primeira realizar a **Tomada de Contas Especial** em razão do não cumprimento do **Plano de Ação nº 83/2011**, celebrado com o Município de **Capela do Alto Alegre/Bahia**.

Art. 2º - A servidora designada no art. 1º fica desde logo autorizada a praticar todos os atos necessários ao bom desempenho de sua função, devendo os órgãos vinculados a esta autoridade prestar a colaboração necessária que lhes for requerida.

Art. 3º - Estabelecer o prazo de 60 (sessenta) dias para realização dos trabalhos e emissão do respectivo Relatório prorrogável por igual período.

Art. 4º - Esta Portaria entra em vigor na data de sua publicação.

GABINETE DO SECRETÁRIO, em 21 de janeiro de 2022.

CARLOS MARTINS MARQUES DE SANTANA
SECRETÁRIO

RESUMO DO PRIMEIRO TERMO ADITIVO AO TERMO DE COLABORAÇÃO Nº 001/2021

Processo: 082.1738.2022.0000292-43. **PARTÍCIPES:** O Estado da Bahia, através da SJDHDS, e a OSC Instituto de Proteção, Promoção dos Direitos Humanos e Acesso à Justiça - PROTEGER, **OBJETO:** Prorrogação de prazo, por mais 13 (treze) dias, a partir de 25 de janeiro de 2022, com término em 06 de fevereiro de 2022, para finalizar o objeto do ajuste. **RECURSOS:** Este Termo Aditivo não envolve acréscimo de valor. **Assinam:** **CARLOS MARTINS MARQUES DE SANTANA**, Secretário da SJDHDS e **ANDERSON CHAVES MOTA** Presidente da OSC. DATA: 21/01/2022.

Fundação da Criança e do Adolescente – FUNDAC

PORTARIA Nº 05/22

A DIRETORA GERAL DA FUNDAÇÃO DA CRIANÇA E DO ADOLESCENTE - FUNDAC, no uso de suas atribuições regimentais, concedidas pelo Decreto nº 1.203/1992, **RESOLVE:**

Designar a servidora **CLÁUDIA ANGÉLICA LUZ PASSOS**, matrícula nº 92046146, para exercer a função de Fiscal do Contrato firmado entre a Fundação da Criança e do Adolescente - FUNDAC e a Empresa Gráfica da Bahia - EGBA, em substituição a servidora **VANUZA OLIVEIRA SOUZA ZASSO**, matrícula nº 55.578.975-1, com efeito a partir 04/01/2022.

Gabinete da Direção Geral, em 21 de janeiro de 2022.

Regina Affonso de Carvalho

Diretora Geral/ FUNDAC

SECRETARIA DO MEIO AMBIENTE

Instituto do Meio Ambiente e Recursos Hídricos - INEMA

A DIRETORA GERAL DO INSTITUTO DO MEIO AMBIENTE E RECURSOS HÍDRICOS -



INEMA, no uso de suas atribuições e nos termos do artigo 35 da Lei Estadual nº 12.209/2011, de 20 de abril de 2011, **DECIDE:**

PORTARIA Nº 25.107/2022 - Acolhendo como razão de decidir o Parecer Jurídico nº 3272/2021, exarado pela i. Procuradoria Jurídica do INEMA, bem como Pareceres Técnicos do Fiscal do Contrato, nos termos das normas desta República e assegurando-se a vinculação ao instrumento convocatório, a competitividade, a vantajosidade, o benefício econômico e financeiro, a eficiência, legalidade, impessoalidade e moralidade, como também o respeito aos princípios constantes no art. 3º, *caput*, da Lei Estadual nº 9.433/2005 e às especificações constantes no Edital do Pregão Eletrônico nº 009/2021 e no Contrato nº 007/2021:

a) **DECIDO pelo INDEFERIMENTO** do pedido de prorrogação de prazo, eis que a empresa **COSTA DOURADA VEÍCULOS LTDA.** não se desincumbiu do ônus de provar o quanto alegado, deixando de atender reiteradas solicitações desta autarquia para que o fizesse, em flagrante descumprimento ao art. 8º, inciso III e art. 23 da Lei Estadual nº 12.209/2005;

b) **DECIDO pelo DEFERIMENTO DO PEDIDO PARA ACEITAR** os 14 (quatorze) veículos de modelo FIAT CRONOS 1.3, indicados pela empresa **COSTA DOURADA VEÍCULOS LTDA.** em substituição aos de modelo GOL 1.6 MSI FLEX, mediante a elaboração do pertinente Termo Aditivo, condicionado o recebimento dos veículos à entrega **imediatamente dos veículos** bem como a manutenção do preço unitário mensal de R\$ 1.573,32 (um mil quinhentos e setenta e três reais e trinta e dois centavos) fixado para o item 1 da Cláusula Quinta *c/c caput* da Cláusula Décima, ambas do Contrato nº 007/2021;

c) **DECIDO pelo DEFERIMENTO DO PEDIDO PARA ACEITAR** os 50 (cinquenta) veículos de modelo GM S10 4X4 DIESEL 2022, indicados pela empresa **COSTA DOURADA VEÍCULOS LTDA.** em substituição aos de modelo FIAT TORO ENDURANCE 2.0 4X4 DIESEL AT, mediante a elaboração do pertinente Termo Aditivo, condicionado o recebimento dos veículos à entrega **imediatamente dos veículos** bem como à manutenção do preço unitário mensal de R\$ 3.583,65 (três mil quinhentos e oitenta e três reais sessenta e cinco centavos) fixado para o item 2 da Cláusula Quinta *c/c caput* da Cláusula Décima, ambas do Contrato nº 007/2021;

d) **DECIDO pela ENTREGA IMEDIATA** do item 3 do tópico 2 do Edital do Pregão Eletrônico nº 009/2021, consoante indicado no item 3 da Cláusula Quinta do Contrato nº 007/2021, nos moldes estabelecidos na Cláusula Segunda, § 3º, do retrocitado contrato;

Considerando que a aceitação dos veículos não afasta a obrigação da Administração em promover a apuração de eventuais faltas cometidas pela empresa, a ser realizada em processo próprio e conduzida pela Comissão Processante Local - CPL deste INEMA, em consonância ao quanto estabelecido pelo art. 187 e 188 da Lei Estadual nº 9.433/2005, decido pela instauração de processo perante a Comissão Processante Local - CPL do INEMA para que proceda à apuração dos fatos, nos termos da Lei Estadual 9.433/05 e legislação pertinente, em face da empresa **COSTA DOURADA VEÍCULOS LTDA.** atinentes ao Contrato nº 007/2021. Intime-se a Contratada. **GABINETE DA DIRETORIA GERAL**, em 21 de janeiro de 2022. Ass.: **DANIELLA TEIXEIRA FERNANDES DE ARAUJO** - Diretora Geral em Exercício

EDITAL DE NOTIFICAÇÃO

O **INSTITUTO DO MEIO AMBIENTE E RECURSOS HÍDRICOS - INEMA**, através da sua Diretora Geral, nos termos do art. 261, inciso III do Decreto Estadual nº 14.024 de 06 de junho de 2012, que aprova o Regulamento da Lei 10.431/2006, *c/c* artigo 231, inciso I do Código Civil - CPC FAZ **SABER** a todos quando o presente virem, ou dele conhecimento tiverem e, principalmente, por se encontrar em lugar **incerto e não sabido**, aos Autuados: **MARIA SANTOS MEDEIROS FERREIRA**, CPF nº 004.141.795-01 nos autos do Processo Administrativo nº 2015-008383/TEC/AIMU-0655, que o mesmo foi **INSCRITO EM DÍVIDA ATIVA** no dia 24/02/2021; **SOUZA MORAIS INDUSTRIA CERAMICA LTDA**, CNPJ nº 05.773.302/0001-16 nos autos do Processo Administrativo nº 2015-001522/TEC/AIMU-0139, que o mesmo foi **INSCRITO EM DÍVIDA ATIVA** no dia 16/04/2021; **RICARDO GARCIA LEAL**, CPF nº 021.630.028-29 nos autos do Processo Administrativo nº 2016-008117/TEC/AIMU-0558, que o mesmo foi **INSCRITO EM DÍVIDA ATIVA** no dia 03/08/2021; **VALMIR DE PAULA COSTA**, CPF nº 571.793.445-91 nos autos do Processo Administrativo nº 2015-001135/TEC/AIMU-0085, que o mesmo foi **INSCRITO EM DÍVIDA ATIVA** no dia 24/02/2021; **CERAMICA PLANALTO LTDA**, CNPJ nº 03.299.253/0001-04 nos autos do Processo Administrativo nº 2017-014593/TEC/AIMU-0932, que o mesmo foi **INSCRITO EM DÍVIDA ATIVA** no dia 04/08/2021; **CERAMICA PLANALTO LTDA**, CNPJ nº 03.299.253/0001-04 nos autos do Processo Administrativo nº 2017-014595/TEC/AIMU-0933, que o mesmo foi **INSCRITO EM DÍVIDA ATIVA** no dia 31/08/2021; e **HEITOR CEZAR THOMAZI**, CPF nº 669.970.389-72 nos autos do Processo Administrativo nº 2014-007410/TEC/AIMU-0764, que o mesmo foi **INSCRITO EM DÍVIDA ATIVA** no dia 17/08/2021. Oportunidade em que concede prazo de **05 (dias)** no máximo, contados do dia subseqüente ao da data de publicação deste edital, a fim de solicitar nesta Autarquia a competente Guia de Recolhimento, para efetivar o pagamento do seu débito e evitar a cobrança judicial.

E, para conhecimento de todos, mandou expedir este Edital que entrará em vigor a partir da sua publicação no Diário Oficial do Estado da Bahia.

Salvador, 21 de Janeiro de 2022.

DANIELLA TEIXEIRA FERNANDES DE ARAUJO
Diretora Geral em Exercício

EDITAL DE NOTIFICAÇÃO

O **INSTITUTO DO MEIO AMBIENTE E RECURSOS HÍDRICOS - INEMA**, através da sua Diretora Geral, nos termos do art. 261, inciso III do Decreto Estadual nº 14.024 de 06 de junho de 2012, que aprova o Regulamento da Lei 10.431/2006, *c/c* artigo 231, inciso I do Código Civil - CPC FAZ **SABER** a todos quando o presente virem, ou dele conhecimento tiverem e, principalmente, por se encontrar em lugar **incerto e não sabido**, aos Autuados: **AGROPASTORIL VALE DO ITAPICURU LTDA**, CNPJ nº 13.888.920/0001-30 nos autos do Processo Administrativo nº 2016-005369/TEC/AIMU-0382, que o mesmo foi **INSCRITO EM DÍVIDA ATIVA** no

dia 19/04/2021; **GILDO FERNANDES DO NASCIMENTO**, CPF nº 006.998.555-35 nos autos do Processo Administrativo nº 2016-013769/TEC/AIMU-0992, que o mesmo foi **INSCRITO EM DÍVIDA ATIVA** no dia 24/02/2021; **JOÃO PEREIRA ALVES**, CPF nº 827.583.285-34 nos autos do Processo Administrativo nº 2015-014417/TEC/AIMU-1163, que o mesmo foi **INSCRITO EM DÍVIDA ATIVA** no dia 19/04/2021; **MANOEL DARIO DE MAGALHAES SILVA**, CPF nº 752.579.395-68, nos autos do Processo Administrativo nº 2016-003146/TEC/AIMU-0219, que o mesmo foi **INSCRITO EM DÍVIDA ATIVA** no dia 28/07/2021; **SARPA PLANTAÇÕES E COMÉRCIO DE CAFÉ LTDA**, CNPJ nº 14.390.736/0001-28 nos autos do Processo Administrativo nº 2016-004639/TEC/AIMU-0321, que o mesmo foi **INSCRITO EM DÍVIDA ATIVA** no dia 24/02/2021; e **COSMERINA GONCALVES DA SILVA**, CPF nº 009.288.655-84 nos autos do Processo Administrativo nº 2017-010468/TEC/AIMU-0666, que o mesmo foi **INSCRITO EM DÍVIDA ATIVA** no dia 23/02/2021. Oportunidade em que concede prazo de **05 (dias)** no máximo, contados do dia subseqüente ao da data de publicação deste edital, a fim de solicitar nesta Autarquia a competente Guia de Recolhimento, para efetivar o pagamento do seu débito e evitar a cobrança judicial.

E, para conhecimento de todos, mandou expedir este Edital que entrará em vigor a partir da sua publicação no Diário Oficial do Estado da Bahia.

Salvador, 21 de Janeiro de 2022.

DANIELLA TEIXEIRA FERNANDES DE ARAUJO
Diretora Geral em Exercício

EDITAL DE NOTIFICAÇÃO

O **INSTITUTO DO MEIO AMBIENTE E RECURSOS HÍDRICOS - INEMA**, através da sua Diretora Geral, nos termos do art. 261, inciso III do Decreto Estadual nº 14.024 de 06 de junho de 2012, que aprova o Regulamento da Lei 10.431/2006, *c/c* artigo 231, inciso I do Código Civil - CPC FAZ **SABER** a todos quando o presente virem, ou dele conhecimento tiverem e, principalmente, por se encontrar em lugar **incerto e não sabido**, aos Autuados: **A. P. ALMEIDA DE AMARGOSA**, CNPJ nº 00.249.462/0001-47, nos autos do Processo Administrativo nº 2015-012615/TEC/AIMU-1002, que o mesmo foi **INSCRITO EM DÍVIDA ATIVA** no dia 29/10/2020; **EDSON COTRIM BALIZA**, CPF nº 129.341.005-53, nos autos do Processo Administrativo nº 2015-012614/TEC/AIMU-1001, que o mesmo foi **INSCRITO EM DÍVIDA ATIVA** no dia 04/08/2021; **CLOVIS DE SOUZA NASCIMENTO**, CPF nº 476.667.145-72, nos autos do Processo Administrativo nº 2017-013027/TEC/AIMU-0842, que o mesmo foi **INSCRITO EM DÍVIDA ATIVA** no dia 03/08/2021; **MARIA ESTELA MENDES ALVES**, CPF nº 204.645.335-20, nos autos do Processo Administrativo nº 2013-005587/TEC/AIMU-0197, que o mesmo foi **INSCRITO EM DÍVIDA ATIVA** no dia 28/07/2021; **HELIO DA SILVA PEREIRA**, CPF nº 250.517.505-59, nos autos do Processo Administrativo nº 2018-003189/TEC/AIMU-0212, que o mesmo foi **INSCRITO EM DÍVIDA ATIVA** no dia 29/07/2021; **LEONIDIO BRAS NUNES**, CPF nº 602.735.775-49, nos autos do Processo Administrativo nº 2016-011138/TEC/AIMU-0799, que o mesmo foi **INSCRITO EM DÍVIDA ATIVA** no dia 29/07/2021; e **NELSON RIBEIRO DA SILVA**, CNPJ nº 07.176.262/0001-50, nos autos do Processo Administrativo nº 2013-001329/TEC/AIMU-0044, que o mesmo foi **INSCRITO EM DÍVIDA ATIVA** no dia 03/08/2021. Oportunidade em que concede prazo de **05 (dias)** no máximo, contados do dia subseqüente ao da data de publicação deste edital, a fim de solicitar nesta Autarquia a competente Guia de Recolhimento, para efetivar o pagamento do seu débito e evitar a cobrança judicial.

E, para conhecimento de todos, mandou expedir este Edital que entrará em vigor a partir da sua publicação no Diário Oficial do Estado da Bahia.

Salvador, 21 de Janeiro de 2022.

DANIELLA TEIXEIRA FERNANDES DE ARAUJO
Diretora Geral em Exercício

PORTARIA Nº 25.108 DE 21 DE JANEIRO DE 2022. O **INSTITUTO DO MEIO AMBIENTE E RECURSOS HÍDRICOS - INEMA**, com fulcro nas atribuições e competências que lhe foram delegadas pela Lei Estadual nº 12.212/11 e Lei Estadual nº 10.431/06, alterada pela Lei nº 12.377/11, regulamentada pelo Decreto Estadual nº 14.024/12 e, tendo em vista o que consta do Processo nº 2021.001.007261/INEMA/LIC-07261, requerido por **RAIMUNDO VANQUES GONÇALVES LIMA**, inscrito no CPF sob nº 202.761.095-20, com sede na Rua Presidente Costa, Vila do Sás, no município de Barreiras. **RESOLVE: Art. 1º - Conceder: § 1º - AUTORIZAÇÃO DE SUPRESSÃO DA VEGETAÇÃO NATIVA**, válida pelo prazo de 03 (três) anos, para ampliação da atividade de pecuária extensiva, em uma área de 213,8933 ha na Fazenda VV (Mat. 5145) na Rodovia BA 463 Km 22- Zona Rural, município de Baianópolis sendo: ASV 1 com 127,1244 ha, delimitada conforme poligonal formada pelos pontos sob coordenadas geográficas (12°25'07"S/44°43'59"W) e ASV 2 com 86,7689 ha, delimitada conforme poligonal formada pelos pontos sob coordenadas geográficas (12°25'06S/44°44'19"W) e coordenadas UTM (X/Y), informadas no certificado, estando as demais coordenadas descritas em memorial descritivo apensado ao supracitado processo, com rendimento total de material lenhoso estimado em 4.022,3246m3 ou 6.033,4869st ou 2.011,1623MDC. **§ 2º - AUTORIZAÇÃO PARA MANEJO DE FAUNA**, válida pelo prazo de 03 (três) anos, para Salvamento, na Fazenda VV (Mat. 5145) na Rodovia BA 463 Km 22- Zona Rural, município de Baianópolis. **Art. 2º - As concessões a que se refere o artigo 1º estão sujeitas ao atendimento da legislação vigente e dos condicionantes constantes da íntegra da Portaria no referido Processo. Art. 3º - Esta autorização está sujeita a procedimento Especial de Licenciamento - APE. Art. 4º - Os produtos e subprodutos originados de atividade autorizada, nas coordenadas de referência (12°25'07"S/44°43'59"W), deverão ser aproveitados conforme estabelecido no Art. 115 da Lei 10.431/2006 sujeitando-se o transporte ao Art. 144 da mesma, bem como à Portaria MMA nº 253/2006, que dispõe sobre a necessidade de registro de tais produtos no "Sistema - DOF" para o controle informatizado do transporte e de seu armazenamento. Art. 5º - Havendo processo discriminatório judicial em curso, o corte de vegetação na área sob litígio deverá ser precedido da anuência da Coordenação de Desenvol-**



vimento Agrário (CDA), órgão fundiário estadual, em observância ao art. 24 da Lei Federal nº 6.383/1976. **Art. 6º** - Esta Portaria NÃO autoriza: a) Acesso ao patrimônio genético, para o qual deve ser atendido o disposto na Lei nº 13.123/15, regulamentada pelo Decreto nº 8.772/16, que versa sobre o acesso ao patrimônio genético; b) Captura/coleta/transporte e soltura de fauna em áreas de domínio privado, sem consentimento expresso ou tácito do proprietário, nos termos do Art. 594, 595, 597 e 598 do Código Civil; c) Exportação, comercialização ou criação de animais vivos ou material zoológico. d) A eutanásia de espécimes para compor coleções científicas.

Art. 7º - Esta Autorização/Licença refere-se a análise de viabilidade ambiental de competência do Instituto do Meio Ambiente e Recursos Hídricos - INEMA, cabendo ao interessado obter a Anuência e/ou Autorização das outras instâncias no Âmbito Federal, Estadual ou Municipal, quando couber, para que a mesma alcance seus efeitos legais. **Art. 8º** - Estabelecer que esta Autorização/Licença, bem como cópias dos documentos relativos ao cumprimento dos condicionantes, devem ser mantidas disponíveis à fiscalização dos órgãos do Sistema Estadual de Meio Ambiente - SISEMA. **Art. 9º** - Estabelecer que os documentos para cumprimento dos condicionantes desta portaria devem ser protocolados exclusivamente no Sistema Eletrônico de Informações - SEI BAHIA, conforme disposto no Art. 1º da Portaria INEMA nº 21.953 de 07 de dezembro de 2020. **Art. 10º** - Esta Portaria entrará em vigor na data de sua publicação.

DANIELLA TEIXEIRA FERNANDES DE ARAÚJO - Diretora Geral em Exercício

PORTARIA Nº 25.109 DE 21 DE JANEIRO DE 2022. O INSTITUTO DO MEIO AMBIENTE E RECURSOS HÍDRICOS - INEMA, com fulcro nas atribuições e competências que lhe foram delegadas pela Lei Estadual nº 12.212/11 e Lei Estadual nº 10.431/06, alterada pela Lei nº 12.377/11, regulamentada pelo Decreto Estadual nº 14.024/12 e, tendo em vista o que consta do Processo nº **2021.001.005416/INEMA/LIC-05416**, requerido por **MARCIO JOVANE MATIAZI**, inscrito no CPF sob nº 635.416.539-49, com sede na Rua Espírito Santo, nº 1.499, Centro, no município de Londrina - PR, **RESOLVE: Art. 1º** - Conceder: **§ 1º - AUTORIZAÇÃO DE SUPRESSÃO DA VEGETAÇÃO NATIVA**, válida pelo prazo de 04 (quatro) anos, para a implantação da atividade de agricultura de sequeiro em uma área de 923,3365 ha nos imóveis rural denominados Fazendas São Pedro I (mat. 4.253 - 689,6939 ha) e São Pedro II (mat. 4.254 - 233,6426 ha), localizadas na zona rural do município de Formosa do Rio Preto, delimitada conforme poligonal formada pelos pontos sob coordenadas geográficas (SAD 69) (11°21'01"S/45°46'11"W) e coordenadas UTM (X/Y), informadas no certificado, constando a poligonal da área a ser suprimida apensada no processo, com rendimento do material lenhoso estimado em 992,35 m³ ou 1.488,53 st ou 496,17 MDC. **§ 2º - AUTORIZAÇÃO PARA MANEJO DE FAUNA**, válida pelo prazo de 04 (quatro) anos, para afugentamento e salvamento de fauna silvestre para a implantação da atividade de agricultura de sequeiro em uma área de 923,3365 ha nos imóveis rural denominados Fazendas São Pedro I (mat. 4.253 - 689,6939 ha) e São Pedro II (mat. 4.254 - 233,6426 ha), localizadas na zona rural do município de Formosa do Rio Preto.

Art. 2º - As concessões a que se refere o artigo 1º estão sujeitas ao atendimento da legislação vigente e dos condicionantes constantes da Íntegra da Portaria no referido Processo. **Art. 3º** - A atividade a que se destina esta supressão de vegetação está sujeita ao Procedimento Especial de Licenciamento Ambiental conforme dispõe o Decreto Estadual nº 16.963 de 17/08/2016.

Art. 4º - Os produtos e subprodutos originados de atividade autorizada, nas coordenadas de referência 11°21'01"S/45°46'11"W, deverão ser aproveitados conforme estabelecido no Art. 115 da Lei 10.431/2006 sujeitando-se o transporte ao Art. 144 da mesma, bem como à Portaria MMA nº 253/2006, que dispõe sobre a necessidade de registro de tais produtos no "Sistema - DOF" para o controle informatizado do transporte e de seu armazenamento. **Art. 5º** - Havendo processo discriminatório judicial em curso, o corte de vegetação na área sob litígio deverá ser precedido da anuência da Coordenação de Desenvolvimento Agrário (CDA), órgão fundiário estadual, em observância ao art. 24 da Lei Federal nº 6.383/1976. **Art. 6º** - Esta Portaria NÃO autoriza: a) Acesso ao patrimônio genético, para o qual deve ser atendido o disposto na Lei nº 13.123/15, regulamentada pelo Decreto nº 8.772/16, que versa sobre o acesso ao patrimônio genético; b) Captura/coleta/transporte e soltura de fauna em áreas de domínio privado, sem consentimento expresso ou tácito do proprietário, nos termos do Art. 594, 595, 597 e 598 do Código Civil; c) Exportação, comercialização ou criação de animais vivos ou material zoológico. d) A eutanásia de espécimes para compor coleções científicas. **Art. 7º** - Esta Autorização refere-se a análise de viabilidade ambiental de competência do Instituto do Meio Ambiente e Recursos Hídricos - INEMA, cabendo ao interessado obter a Anuência e/ou Autorização das outras instâncias no Âmbito Federal, Estadual ou Municipal, quando couber, para que a mesma alcance seus efeitos legais. **Art. 8º** - Estabelecer que esta Autorização, bem como cópias dos documentos relativos ao cumprimento dos condicionantes, devem ser mantidas disponíveis à fiscalização dos órgãos do Sistema Estadual de Meio Ambiente - SISEMA. **Art. 9º** - Estabelecer que os documentos para cumprimento dos condicionantes desta portaria devem ser protocolados exclusivamente no Sistema Eletrônico de Informações - SEI BAHIA, conforme disposto no Art. 1º da Portaria INEMA nº 21.953 de 07 de dezembro de 2020. **Art. 10º** - Esta Portaria entrará em vigor na data de sua publicação. **DANIELLA TEIXEIRA FERNANDES DE ARAÚJO - Diretora Geral em Exercício**

PORTARIA Nº 25.110 DE 21 DE JANEIRO DE 2022. O INSTITUTO DO MEIO AMBIENTE E RECURSOS HÍDRICOS - INEMA, com fulcro nas atribuições e competências que lhe foram delegadas pela Lei Estadual nº 12.212/11 e Leis Estaduais nº 10.431/06 e 11.612/09, e suas alterações, regulamentadas pelo Decreto Estadual nº 14.024/12 e, tendo em vista o que consta do Processo nº **2019.001.005341/INEMA/LIC-05341**, **RESOLVE: Art. 1º** - Autorizar a renovação do direito de uso dos recursos hídricos, válida pelo prazo de 04 (quatro) anos, a **JOÃO CARLOS VIELMO**, inscrito no CPF nº 177.518.100-68, com sede na Rua Abílio Farias, nº 286, Centro, no município de Barreiras, para captação subterrânea, na Bacia Hidrográfica do Rio São Francisco, no poço 1, nas coordenadas Lat.12°39'38,57"S e Long.44°18'49,47"W, datum Sirgas 2000, de vazão 900 m³/dia, durante 18 h/d, para fins de irrigação por microaspersão, área 25,16 ha, localizado na Fazenda JC II, Zona Rural, no município de Baianópolis, mediante o cumprimento da legislação vigente, dos condicionantes e do parágrafo único deste artigo que constam na íntegra da Portaria, no referido processo. **Art. 2º** - Esta portaria não dispensa nem substitui a obtenção, pelo autorizado, de certidões, alvarás ou licenças de qualquer natureza, exigidas pela legislação pertinente, federal, estadual ou municipal, ou de outros órgãos e entidades competentes. **Art. 3º** - Estabelecer que esta autorização, bem como cópias dos documentos relativos ao seu cumprimento sejam mantidas disponíveis à fiscalização do INEMA e aos demais órgãos do Sistema Nacional de Meio Ambiente - SISNAMA. **Art. 4º** - Estabelecer que

os documentos para cumprimento dos condicionantes desta portaria devem ser protocolados exclusivamente no Sistema Eletrônico de Informações - SEI BAHIA, conforme disposto no Art. 1º da Portaria INEMA nº 21.953 de 07 de dezembro de 2020. **Art. 5º** - Esta Portaria entrará em vigor na data de sua publicação. **DANIELLA TEIXEIRA FERNANDES DE ARAÚJO - Diretora Geral em Exercício**

PORTARIA Nº 25.111 DE 21 DE JANEIRO DE 2022. O INSTITUTO DO MEIO AMBIENTE E RECURSOS HÍDRICOS - INEMA, com fulcro nas atribuições e competências que lhe foram delegadas pela Lei Estadual nº 12.212/11 e Leis Estaduais nº 10.431/06 e 11.612/09, e suas alterações, regulamentadas pelo Decreto Estadual nº 14.024/12 e, tendo em vista o que consta do Processo nº **2019.001.006381/INEMA/LIC-06381**, **RESOLVE: Art. 1º** - Autorizar a renovação do direito de uso dos recursos hídricos, válida pelo prazo de 04 (quatro) anos, a **ADERBAL DE CASTRO MEIRA FILHO**, inscrito no CPF nº 182.595.615-49, com sede na Alameda Praia de Guaratuba, nº 218, Stella Maris, no município de Salvador, para captação superficial, na Bacia Hidrográfica do Rio Pardo, no Rio Catolé Pequeno, nas coordenadas Lat.15°11'03"S e Long.40°16'58"W, datum Sirgas 2000, de vazão 316 m³/dia, durante 7 h/d, para fins de irrigação por aspersão, área 5 ha, localizado no Sítio Santo Antônio, Zona Rural, no município de Itambé, mediante o cumprimento da legislação vigente, dos condicionantes e do parágrafo único deste artigo que constam na íntegra da Portaria, no referido processo. **Art. 2º** - Esta portaria não dispensa nem substitui a obtenção, pelo autorizado, de certidões, alvarás ou licenças de qualquer natureza, exigidas pela legislação pertinente, federal, estadual ou municipal, ou de outros órgãos e entidades competentes. **Art. 3º** - Estabelecer que esta autorização, bem como cópias dos documentos relativos ao seu cumprimento sejam mantidas disponíveis à fiscalização do INEMA e aos demais órgãos do Sistema Nacional de Meio Ambiente - SISNAMA. **Art. 4º** - Estabelecer que os documentos para cumprimento dos condicionantes desta portaria devem ser protocolados exclusivamente no Sistema Eletrônico de Informações - SEI BAHIA, conforme disposto no Art. 1º da Portaria INEMA nº 21.953 de 07 de dezembro de 2020. **Art. 5º** - Esta Portaria entrará em vigor na data de sua publicação. **DANIELLA TEIXEIRA FERNANDES DE ARAÚJO - Diretora Geral em Exercício**

PORTARIA Nº 25.112 DE 21 DE JANEIRO DE 2022. O INSTITUTO DO MEIO AMBIENTE E RECURSOS HÍDRICOS - INEMA, com fulcro nas atribuições e competências que lhe foram delegadas pela Lei Estadual nº 12.212/11 e Leis Estaduais nº 10.431/06 e 11.612/09, e suas alterações, regulamentadas pelo Decreto Estadual nº 14.024/12 e, tendo em vista o que consta do Processo nº **2020.001.003597/INEMA/LIC-03597**, **RESOLVE: Art. 1º** - Autorizar a renovação do direito de uso dos recursos hídricos, válida pelo prazo de 04 (quatro) anos, à **GLOBUS MINERAÇÃO COMÉRCIO LTDA**, inscrito no CNPJ nº 03.120.875/0001-15, com sede na Rodovia BR 135, KM 15, s/n, no município de Riachão das Neves, para intervenção na Bacia Hidrográfica do Rio Grande, no Rio Branco, nas coordenadas Lat.12°00'21,8"S e Long.44°56'31,2"W, para o início da intervenção, e Lat.12°00'17,8"S e Long.44°56'27,2"W, para o final da intervenção, para fins de extração de areia em leito de rio, vazão total de 12,1 m³/dia, durante 8 h/d, com produção de 36.000 t/ano, localizado na Fazenda Torroada, Zona Rural, município de Riachão das Neves, mediante o cumprimento da legislação vigente, dos condicionantes e do parágrafo único deste artigo que constam na íntegra da Portaria, no referido processo. **Art. 2º** - Esta portaria não dispensa nem substitui a obtenção, pelo autorizado, de certidões, alvarás ou licenças de qualquer natureza, exigidas pela legislação pertinente, federal, estadual ou municipal, ou de outros órgãos e entidades competentes. **Art. 3º** - Estabelecer que esta autorização, bem como cópias dos documentos relativos ao seu cumprimento sejam mantidas disponíveis à fiscalização do INEMA e dos demais órgãos do Sistema Nacional de Meio Ambiente - SISNAMA. **Art. 4º** - Estabelecer que os documentos para cumprimento dos condicionantes desta portaria devem ser protocolados exclusivamente no Sistema Eletrônico de Informações - SEI BAHIA, conforme disposto no Art. 1º da Portaria INEMA nº 21.953 de 07 de dezembro de 2020. **Art. 5º** - Esta Portaria entrará em vigor na data de sua publicação. **DANIELLA TEIXEIRA FERNANDES DE ARAÚJO - Diretora Geral em Exercício**

PORTARIA Nº 25.113 DE 21 DE JANEIRO DE 2022. O INSTITUTO DO MEIO AMBIENTE E RECURSOS HÍDRICOS - INEMA, com fulcro nas atribuições e competências que lhe foram delegadas pela Lei Estadual nº 12.212/11 e Lei Estadual nº 10.431/06, alterada pela Lei nº 12.377/11, regulamentada pelo Decreto Estadual nº 14.024/12 e, tendo em vista o que consta do Processo nº **2020.001.004167/INEMA/LIC-04167**, **RESOLVE: Art. 1º** - Autorizar o direito de uso dos recursos hídricos, válido pelo prazo de 04 (quatro) anos, a **OLIVAL JOSÉ COVRE**, inscrito no CPF nº 471.624.817-87, com sede na Rodovia BR 101 KM 769, s/n, Zona Rural, no município de Itabela, para captação superficial, na Bacia Hidrográfica do Rio Caraíba, no aflúente sem nome do Rio Caraíba, no lago formado pela Barragem B3, dispensado de outorga por meio do Processo nº 2019.001.007103/INEMA/LIC-07103, nas coordenadas Lat.16°44'01,5"S e Long.39°26'32,7"W, datum Sirgas 2000, de vazão 484 m³/dia, durante 9 h/d, para fins de irrigação, área 12,3 ha, por gotejamento, localizado na Fazenda Luciana, Monte Pascoal, no município de Itabela, mediante o cumprimento da legislação vigente, dos condicionantes e do parágrafo único deste artigo que constam na íntegra da Portaria, no referido processo. **Art. 2º** - Esta portaria não dispensa nem substitui a obtenção, pelo autorizado, de certidões, alvarás ou licenças de qualquer natureza, exigidas pela legislação pertinente, federal, estadual ou municipal, ou de outros órgãos e entidades competentes. **Art. 3º** - Estabelecer que esta autorização, bem como cópias dos documentos relativos ao seu cumprimento sejam mantidas disponíveis à fiscalização do INEMA e aos demais órgãos do Sistema Nacional de Meio Ambiente - SISNAMA. **Art. 4º** - Estabelecer que os documentos para cumprimento dos condicionantes desta portaria devem ser protocolados exclusivamente no Sistema Eletrônico de Informações - SEI BAHIA, conforme disposto no Art. 1º da Portaria INEMA nº 21.953 de 07 de dezembro de 2020. **Art. 5º** - Esta Portaria entrará em vigor na data de sua publicação. **DANIELLA TEIXEIRA FERNANDES DE ARAÚJO - Diretora Geral em Exercício**

PORTARIA Nº 25.114 DE 21 DE JANEIRO DE 2022. O INSTITUTO DO MEIO AMBIENTE E RECURSOS HÍDRICOS - INEMA, com fulcro nas atribuições e competências que lhe foram delegadas pela Lei Estadual nº 12.212/11 e Lei Estadual nº 10.431/06, alterada pela Lei nº 12.377/11, regulamentada pelo Decreto Estadual nº 14.024/12 e, tendo em vista o que consta do Processo nº **2021.001.001349/INEMA/LIC-01349**, **RESOLVE: Art. 1º** - Conceder **REVISÃO DO(S) CONDICIONANTE(S)** condicionantes XXXI, XXXIII, XXXIV, XXXV, XXXVI, XXXVII, XXXVIII, XXXIX, XLI, XLIV, XLVI, XLVIII, LI, LIII, LXIII, constantes no art. 2º da Portaria INEMA



nº 22.076, publicada no D.O.E de 08/01/2021, que concedeu Autorização de Direito de Uso dos Recursos Hídricos, Autorização de Supressão da Vegetação Nativa e Licença de Instalação a **TOSHIO MARUYA**, inscrito no CPF sob nº 479.490.156-91, com sede Rua Jardim das Orquídeas, nº 13, no município de Mucugê, as citadas condicionantes ficam prorrogadas por 07 (sete) meses a partir do vencimento informado na Portaria. **Art. 2º** - Ficam mantidos inalterados os demais condicionantes da Portaria nº 22.076 /2021. **Art. 3º** - Estabelecer que esta Revisão de Condicionantes, bem como cópias dos documentos relativos ao cumprimento do(s) condicionante(s) acima citado(s), devem ser mantidos disponíveis à fiscalização do INEMA e aos demais órgãos do Sistema Estadual de Meio Ambiente - SISEMA. **Art. 4º** - Estabelecer que os documentos para cumprimento dos condicionantes desta portaria devem ser protocolados exclusivamente no Sistema Eletrônico de Informações - SEI BAHIA, conforme disposto no Art. 1º da Portaria INEMA nº 21.953 de 07 de dezembro de 2020. **Art. 5º** - Esta Portaria entrará em vigor na data de sua publicação. **DANIELLA TEIXEIRA FERNANDES DE ARAÚJO - Diretora Geral em Exercício**

PORTARIA Nº 25.115 DE 21 DE JANEIRO DE 2022. O INSTITUTO DO MEIO AMBIENTE E RECURSOS HÍDRICOS - INEMA, com fulcro nas atribuições e competências que lhe foram delegadas pela Lei Estadual nº 12.212/11 e Leis Estaduais nº 10.431/06 e 11.612/09, e suas alterações, regulamentadas pelo Decreto Estadual nº 14.024/12 e, tendo em vista o que consta do Processo nº **2021.001.001563/INEMA/LIC-01563**, **RESOLVE: Art. 1º** - Autorizar a renovação do direito de uso dos recursos hídricos, válida pelo prazo de 04 (quatro) anos, a **OLEOPLAN NORDESTE INDÚSTRIA DE BIOCOMBUSTÍVEL LTDA**, inscrito no CNPJ nº 13.463.913/0003-58, com sede na Rodovia BR 122, s/n, KM 32, Zona Industrial, no município de Iraquara, para captação subterrânea, na Bacia Hidrográfica do Rio Paraguaçu, no **poço 4**, nas coordenadas Lat.12°11'49"S e Long.41°36'40,5"W, de vazão 306 m³/dia; e no **poço 5**, nas coordenadas Lat.12°11'43,4"S e Long.41°36'46", datum Sirgas 2000, de vazão 156 m³/dia; durante 18 h/d, para fins de abastecimento industrial, localizado no mesmo local e município, mediante o cumprimento da legislação vigente, dos condicionantes e do parágrafo único deste artigo que constam na íntegra da Portaria, no referido processo. **Art. 2º** - Esta portaria não dispensa nem substitui a obtenção, pelo autorizado, de certidões, alvarás ou licenças de qualquer natureza, exigidas pela legislação pertinente, federal, estadual ou municipal, ou de outros órgãos e entidades competentes. **Art. 3º** - Estabelecer que esta autorização, bem como cópias dos documentos relativos ao seu cumprimento sejam mantidas disponíveis à fiscalização do INEMA e dos demais órgãos do Sistema Nacional de Meio Ambiente - SISNAMA. **Art. 4º** - Estabelecer que os documentos para cumprimento dos condicionantes desta portaria devem ser protocolados exclusivamente no Sistema Eletrônico de Informações - SEI BAHIA, conforme disposto no Art. 1º da Portaria INEMA nº 21.953 de 07 de dezembro de 2020. **Art. 5º** - Esta Portaria entrará em vigor na data de sua publicação. **DANIELLA TEIXEIRA FERNANDES DE ARAÚJO - Diretora Geral em Exercício**

PORTARIA Nº 25.116 DE 21 DE JANEIRO DE 2022. O INSTITUTO DO MEIO AMBIENTE E RECURSOS HÍDRICOS - INEMA, com fulcro nas atribuições e competências que lhe foram delegadas pela Lei Estadual nº 12.212/11 e Leis Estaduais nº 10.431/06 e 11.612/09, e suas alterações, regulamentadas pelo Decreto Estadual nº 14.024/12 e, tendo em vista o que consta do Processo nº **2020.001.004712/INEMA/LIC-04712**, **RESOLVE: Art. 1º** - Autorizar a renovação do direito de uso dos recursos hídricos, válida pelo prazo de 04 (quatro) anos, a **OLEOPLAN NORDESTE INDÚSTRIA DE BIOCOMBUSTÍVEL LTDA**, inscrito no CNPJ nº 13.463.913/0003-58, com sede na Rodovia BR 122, s/n, KM 32, Zona Industrial, no município de Iraquara, para captação subterrânea, Bacia Hidrográfica do Rio Paraguaçu, no **poço 1**, nas coordenadas Lat.12°11'44,2"S e Long.41°36'38,8"W, de vazão de 250 m³/dia no **poço 3**, nas coordenadas Lat.12°11'47,9"S e Long.41°36'38,5"W, datum Sirgas 2000, de vazão de 180 m³/dia; durante 18 h/d, para fins de abastecimento industrial, localizado no mesmo local e município, mediante o cumprimento da legislação vigente, dos condicionantes e do parágrafo único deste artigo que constam na íntegra da Portaria, no referido processo. **Art. 2º** - Esta portaria não dispensa nem substitui a obtenção, pelo autorizado, de certidões, alvarás ou licenças de qualquer natureza, exigidas pela legislação pertinente, federal, estadual ou municipal, ou de outros órgãos e entidades competentes. **Art. 3º** - Estabelecer que esta autorização, bem como cópias dos documentos relativos ao seu cumprimento sejam mantidas disponíveis à fiscalização do INEMA e dos demais órgãos do Sistema Nacional de Meio Ambiente - SISNAMA. **Art. 4º** - Estabelecer que os documentos para cumprimento dos condicionantes desta portaria devem ser protocolados exclusivamente no Sistema Eletrônico de Informações - SEI BAHIA, conforme disposto no Art. 1º da Portaria INEMA nº 21.953 de 07 de dezembro de 2020. **Art. 5º** - Esta Portaria entrará em vigor na data de sua publicação. **DANIELLA TEIXEIRA FERNANDES DE ARAÚJO - Diretora Geral em Exercício**

PORTARIA Nº 25.117 DE 21 DE JANEIRO DE 2022. O INSTITUTO DO MEIO AMBIENTE E RECURSOS HÍDRICOS - INEMA, com fulcro nas atribuições e competências que lhe foram delegadas pela Lei Estadual nº 12.212/11 e Lei Estadual nº 10.431/06, alterada pela Lei nº 12.377/11, regulamentada pelo Decreto Estadual nº 14.024/12 e, tendo em vista o que consta do Processo nº **2021.001.003914/INEMA/LIC-03914**, **RESOLVE: Art. 1º** - Conceder **RENOVAÇÃO DA LICENÇA DE OPERAÇÃO**, válida pelo prazo de 04 (quatro) anos, à **SYNAGRO COMERCIAL AGRÍCOLA S.A.**, inscrita no CNPJ sob nº 03.598.339/0003-91, com sede na Rua Glauber Rocha, nº 1625, Jardim Paraíso, no município de Luís Eduardo Magalhães, para armazenar e comercializar 1.000 toneladas de defensivos agrícolas, adubos, fertilizantes e corretivos de solo, nesse mesmo local e município, mediante o cumprimento da legislação vigente e dos condicionantes constantes da íntegra da Portaria no referido Processo. **Art. 2º** - O processo de Licença de Alteração nº 2020.001.002252/INEMA/LIC-02252 foi contemplado nesta portaria de Renovação da Licença de Operação. **Art. 3º** - Esta Licença refere-se a análise de viabilidade ambiental de competência do Instituto do Meio Ambiente e Recursos Hídricos - INEMA, cabendo ao interessado obter a Anuência e/ou Autorização das outras instâncias no âmbito Federal, Estadual ou Municipal, quando couber, para que a mesma alcance seus efeitos legais. **Art. 4º** - Estabelecer que esta Licença, bem como cópias dos documentos relativos ao cumprimento dos condicionantes, sejam mantidos disponíveis à fiscalização do INEMA e aos demais órgãos do Sistema Estadual de Meio Ambiente - SISEMA. **Art. 5º** - Estabelecer que os documentos para cumprimento dos condicionantes desta portaria devem ser protocolados exclusivamente no Sistema Eletrônico de Informações - SEI BAHIA, conforme disposto no Art. 1º da Portaria INEMA nº 21.953 de 07 de dezembro de 2020. **Art. 6º** - Esta Portaria entrará em vigor na data de sua

publicação. **DANIELLA TEIXEIRA FERNANDES DE ARAÚJO - Diretora Geral em Exercício**

PORTARIA Nº 25.118 DE 21 DE JANEIRO DE 2022. O INSTITUTO DO MEIO AMBIENTE E RECURSOS HÍDRICOS - INEMA, com fulcro nas atribuições e competências que lhe foram delegadas pela Lei Estadual nº 12.212/11 e Lei Estadual nº 10.431/06, alterada pela Lei nº 12.377/11, regulamentada pelo Decreto Estadual nº 14.024/12 e, tendo em vista o que consta do Processo nº **2021.001.004812/INEMA/LIC-04812**, **RESOLVE: Art. 1º** - Conceder **AUTORIZAÇÃO AMBIENTAL**, válida pelo prazo de 02 (dois) anos, à **DOW BRASIL INDÚSTRIA E COMÉRCIO DE PRODUTOS QUÍMICOS LTDA.**, inscrito no CNPJ sob nº 60.435.351/0020-10, com sede na Rua Hidrogênio, nº 3076, Polo Industrial de Camaçari, no município de Camaçari, para operação do sistema de remediação ambiental para o Site Camaçari, contemplando 9 (nove) poços de bombeamento, nesse mesmo local e município, mediante o cumprimento da legislação vigente e dos condicionantes constantes da íntegra da Portaria no referido Processo. **Art. 2º** - Esta Autorização refere-se a análise de viabilidade ambiental de competência do Instituto do Meio Ambiente e Recursos Hídricos - INEMA, cabendo ao interessado obter a Anuência e/ou Autorização das outras instâncias no âmbito Federal, Estadual ou Municipal, quando couber, para que a mesma alcance seus efeitos legais. **Art. 3º** - Estabelecer que esta Autorização, bem como cópias dos documentos relativos ao cumprimento dos condicionantes, sejam mantidos disponíveis à fiscalização do INEMA e aos demais órgãos do Sistema Estadual de Meio Ambiente - SISEMA. **Art. 4º** - Estabelecer que os documentos para cumprimento dos condicionantes desta portaria devem ser protocolados exclusivamente no Sistema Eletrônico de Informações - SEI BAHIA, conforme disposto no Art. 1º da Portaria INEMA nº 21.953 de 07 de dezembro de 2020. **Art. 5º** - Esta Portaria entrará em vigor na data de sua publicação. **DANIELLA TEIXEIRA FERNANDES DE ARAÚJO - Diretora Geral em Exercício**

PORTARIA Nº 25.119 DE 21 DE JANEIRO DE 2022. O INSTITUTO DO MEIO AMBIENTE E RECURSOS HÍDRICOS - INEMA, com fulcro nas atribuições e competências que lhe foram delegadas pela Lei Estadual nº 12.212/11 e Leis Estaduais nº 10.431/06 e 11.612/09, e suas alterações, regulamentadas pelo Decreto Estadual nº 14.024/12 e, tendo em vista o que consta do Processo nº **2019.001.008326/INEMA/LIC-08326**, **RESOLVE: Art. 1º** - Autorizar o direito de uso dos recursos hídricos a **SANTA CLARA EMPREENDIMENTOS E TURISMO LTDA**, inscrita no CNPJ nº 10.813.406/0001-47, com sede na Rua Miguel Calmon, nº 37, Comércio, no município de Salvador, para: **§ 1º - intervenção**, válido pelo prazo de 35 (trinta e cinco) anos, na Bacia Hidrográfica do Rio do Açu, no Afluente sem nome do Riacho Açuzinho, na **Barragem de Santa Clara**, nas coordenadas Lat.12°31'5,46"S e Long.38°00'56,02"W, datum Sirgas 2000, para fins de regularização de barramento existente, com volume máximo de acumulação de 1.330.861,20 m³ e altura máxima de 19,5 m; na **Barragem de Santa Helena**, nas coordenadas Lat.12°31'9,64"S e Long.38°01'9,48"W, datum Sirgas 2000, para fins de regularização de barramento existente, com volume máximo de acumulação de 520.670,34 m³ e altura máxima de 19 m. Deverá ser mantida uma vazão mínima para jusante da Barragem Santa Clara de 38 m³/dia, localizado na Fazenda Santa Clara, Rua Açu da Torre, no município de Mata de São João. **§ 2º - captação superficial**, válido pelo prazo de 04 (quatro) anos, na Bacia Hidrográfica do Rio Pojuca, no Rio Pojuca, nas coordenadas Lat.12°32'21"S e Long.38°04'05"W, datum Sirgas 2000, de vazão 4.320 m³/dia, durante 12 h/d, para fins de turismo e lazer, localizado na Fazenda Santa Clara, Rua Açu da Torre, no município de Mata de São João. Os atos autorizados no **Art. 1º** estão condicionados ao cumprimento da legislação vigente, do parágrafo § 3º deste artigo e dos condicionantes constantes da íntegra da Portaria, que se encontra no referido processo. **Art. 2º** - Esta portaria cancelar a Portaria INEMA nº 23.554 publicada no D.O.E. em 24/07/2021. **Art. 3º** - Esta portaria não dispensa nem substitui a obtenção, pelo autorizado, de certidões, alvarás ou licenças de qualquer natureza, exigidas pela legislação pertinente, federal, estadual ou municipal, ou de outros órgãos e entidades competentes. **Art. 4º** - Estabelecer que esta autorização, bem como cópias dos documentos relativos ao seu cumprimento sejam mantidas disponíveis à fiscalização do INEMA e dos demais órgãos do Sistema Nacional de Meio Ambiente - SISNAMA. **Art. 5º** - Estabelecer que os documentos para cumprimento dos condicionantes desta portaria devem ser protocolados exclusivamente no Sistema Eletrônico de Informações - SEI BAHIA, conforme disposto no Art. 1º da Portaria INEMA nº 21.953 de 07 de dezembro de 2020. **Art. 6º** - Esta Portaria entrará em vigor na data de sua publicação. **DANIELLA TEIXEIRA FERNANDES DE ARAÚJO - Diretora Geral em Exercício**

PORTARIA Nº 25.120 DE 21 DE JANEIRO DE 2022. O INSTITUTO DO MEIO AMBIENTE E RECURSOS HÍDRICOS - INEMA, com fulcro nas atribuições e competências que lhe foram delegadas pela Lei Estadual nº 12.212/11 e Lei Estadual nº 10.431/06, alterada pela Lei nº 12.377/11, regulamentada pelo Decreto Estadual nº 14.024/12 e, tendo em vista o que consta do Processo nº **2021.001.008450/INEMA/LIC-08450**, requerido por **AGRO REUNIDAS S.J. VELHO, POÇÕES, PAULISTA II, CACHOEIRA E JACARÉ LTDA**, inscrita no CNPJ sob nº 12.108.876/0001-35, com sede na Fazenda Jacaré, Zona Rural, no município de Condeúba, **RESOLVE: Art. 1º** - Conceder: **§ 1º - AUTORIZAÇÃO AMBIENTAL**, válida pelo prazo de 02 (dois) anos, para a atividade de carvoejamento em uma bateria de 64 (sessenta e quatro) fornos localizada num pátio com área total de 20.000,00 m², na Fazenda Alto do Capim Pubo Forquilha, no município de Cordeiros, no entorno das coordenadas geográficas Lat./Long.: 15°10'03"/41°56'59". **§ 2º - APROVAÇÃO DA EXPLORAÇÃO OU CORTE DE FLORESTAS PLANTADAS**, válida pelo prazo de 02 (dois) anos, em uma área de 339,0000 ha localizada na Fazenda Alto do Capim Pubo Forquilha, no município de Cordeiros, para o corte e o aproveitamento de tocos e raízes de Eucalyptus sp., delimitada conforme poligonal formada pelos pontos sob coordenadas geográfica (SIRGAS 2000) (15°10'07"S/41°57'57"W) e coordenadas UTM (X/Y), informadas no certificado, estando as demais coordenadas descritas em memorial descritivo apensado ao supracitado processo, na Fazenda Alto do Capim Pubo Forquilha, no município de Cordeiros, com rendimento de material lenhoso estimado em 61.454,0217 m³ ou 73.744,8260 st ou 35.116,5838 MDC. **Art. 2º** - As concessões a que se refere o artigo 1º estão sujeitas ao atendimento da legislação vigente e dos condicionantes constantes da íntegra da Portaria no referido Processo. **Art. 3º** - Esta Autorização/Licença refere-se à análise de viabilidade ambiental de competência do Instituto do Meio Ambiente e Recursos Hídricos - INEMA, cabendo ao interessado obter a Anuência e/ou Autorização das outras instâncias no âmbito Federal, Estadual ou Municipal, quando couber, para que a mesma alcance seus efeitos legais. **Art. 4º** - Estabelecer que esta Autorização/Licença, bem como cópias dos documentos relativos ao cumprimento dos condicionantes acima citados, deve ser mantida disponível à fiscalização

dos órgãos do Sistema Estadual de Meio Ambiente - SISEMA. **Art. 5º** - Estabelecer que os documentos para cumprimento dos condicionantes desta portaria devem ser protocolados exclusivamente no Sistema Eletrônico de Informações - SEI BAHIA, conforme disposto no Art. 1º da Portaria INEMA nº 21.953 de 07 de dezembro de 2020. **Art. 6º** - Esta Portaria entrará em vigor na data de sua publicação. **DANIELLA TEIXEIRA FERNANDES DE ARAÚJO - Diretora Geral em Exercício**

SECRETARIA DA SAÚDE

RESOLUÇÃO CIB Nº 007/2022

Aprova *ad referendum* a alteração da Resolução CIB Nº 004/2022 incluindo a administração da vacina Coronavac, para faixa etária de 6 a 17 anos de idade, com exceção dos imunossupressos.

A Coordenadora e a Coordenadora adjunta da Comissão Intergestores Bipartite da Bahia no uso de suas atribuições e considerando:

A situação sanitária do país com a pandemia do novo Coronavírus (SARS-CoV-2) em curso;

A urgência da vacinação contra a COVID-19 no âmbito estadual e municipal;

O Ofício nº 11/2022/SEI/DIRE2/ANVISA que trata da aprovação da Anvisa da Autorização Temporária de Uso Emergencial da Vacina Adsorvida COVID-19 - Coronavac para o uso em crianças com 6 anos ou mais e adolescentes até 17 anos, desde que tais grupos não sejam imunossuprimidos.

O OFÍCIO CIRCULAR Nº 9/2022/SECOVID/GAB/SECOVID/MS de 20 de janeiro de 2022, que trata da autorização pela ANVISA do imunizante Coronavac para o público de 6-17 anos, com exceção dos imunossuprimidos e autoriza a utilização imediata do referido imunizante na campanha de vacinação das crianças de 06 a 17 anos de idade.

RESOLVE

Art. 1º Aprovar *ad referendum* a alteração da Resolução CIB Nº 004/2022 incluindo a administração da vacina Coronavac, para faixa etária de 6 a 17 anos de idade, com exceção dos imunossupressos.

Parágrafo único Determinar que a vacinação contra a COVID-19 possa ser realizada com a vacina Coronavac para faixa etária de 6 a 17 anos, indistintamente, em ordem decrescente, desde que acompanhada pelos pais ou responsáveis, ou com termo de assentimento dos responsáveis para a vacinação, conforme estoque disponível nos municípios e estado, que devem reservar seus saldos de doses para primeira e segunda dose.

Art. 2º As vacinas da Coronavac devem ser aplicadas seguindo integralmente as recomendações do Item 7 do Ofício da ANVISA, que seguem:

“7.1 Treinamento das equipes de vacinação, considerando também a carta do IB aos profissionais de saúde, assim como as características da vacina a ser aplicada, a data de validade, o acondicionamento e seu rótulo;

7.2. Que a vacinação de crianças seja realizada em ambiente específico e segregado da vacinação de adultos, em ambiente acolhedor e seguro para a população específica e não havendo disponibilidade de infraestrutura para essa separação, que sejam adotadas todas as medidas para evitar erros de vacinação;

7.3. Que a vacina Covid-19 não seja administrada de forma concomitante a outras vacinas do calendário infantil, por precaução, sendo recomendado um intervalo de 15 dias;

7.4. Que os profissionais de saúde, antes de aplicarem a vacina, informem ao responsável que acompanha a criança sobre os principais sintomas locais esperados;

7.5. Que os profissionais de saúde, antes de aplicarem a vacina, mostrem ao responsável que acompanha a criança que se trata da vacina Coronavac contra a COVID-19, seja mostrada a seringa a ser utilizada e o volume a ser aplicado;

7.6. Que os centros/postos de saúde e hospitais infantis estejam atentos e treinados para atender e captar eventuais eventos adversos pós-vacinais em crianças; e

7.7. Que seja adotado um programa de monitoramento, capaz de captar os sinais de interesse em farmacovigilância.

Art. 3º As crianças e adolescentes devem fazer uso de um dos imunizantes específicos para sua faixa etária, conforme disponibilidade de doses existentes nos municípios, atentando-se para a dosagem e o aprazamento específico para cada um dos imunizantes.

Art. 4º Manter os demais conteúdos da Resolução CIB nº 004/2022.

Art. 5º A presente Resolução entrará em vigor na data de sua publicação.

Salvador, 21 de janeiro de 2022.

Tereza Cristina Paim Xavier Carvalho
Secretária Estadual da Saúde em Exercício
Coordenadora da CIB/BA

Stela dos Santos Souza
Presidente do COSEMS/BA
Coordenadora Adjunta da CIB/BA

Portaria nº 23 de 13 de janeiro de 2022
A SECRETÁRIA DA SAÚDE DO ESTADO DA BAHIA no uso das atribuições,

RESOLVE

Designar o servidor abaixo relacionado para responder pelo referido Cargo durante as férias de seu titular no período mencionado:

PROCESSO	DESIGNADO	TITULAR	CARGO	UNID.	PERÍODO
019.0207.2021.0182123-31	KARLOS DA SILVA FIGUEREDO	JOSÉ CARLOS DE C. PITANGUEIRA	DIRETOR	H G CA	17.01.22 a 31.01.22

TEREZA CRISTINA PAIM XAVIER CARVALHO
Secretária da Saúde em exercício

Portaria nº 24 de 13 de janeiro de 2022
A SECRETÁRIA DA SAÚDE DO ESTADO DA BAHIA no uso das atribuições,

RESOLVE

Designar a servidora abaixo relacionada para responder pelo referido Cargo durante as férias de seu titular no período mencionado:

PROCESSO	DESIGNADO	TITULAR	CARGO	UNID.	PERÍODO
019.8714.2021.0177156-12	ISABEL CRISTINA MARTINS GALO	ANA CRISTINA DE O. GUIMARÃES	COORD. TEC	SAFTEC	16.12.21 a 30.12.21

TEREZA CRISTINA PAIM XAVIER CARVALHO
Secretária da Saúde em exercício

Portaria nº 36 de 20 de janeiro de 2022
A SECRETÁRIA DA SAÚDE DO ESTADO DA BAHIA no uso das atribuições,

RESOLVE

Designar o servidor abaixo relacionado para responder pelo referido Cargo durante as férias de seu titular no período mencionado:

PROCESSO	DESIGNADO	TITULAR	CARGO	UNID.	PERÍODO
019.9679.2021.0158249-49	ALEX SANDRO DOS SANTOS	EDY GOMES DOS SANTOS	COORD. TÉC.	NRS-C. LESTE	24.01.22 a 22.02.22

TEREZA CRISTINA PAIM XAVIER CARVALHO
Secretária da Saúde em exercício

-Portaria nº 37 de 20 de janeiro de 2022
A SECRETÁRIA DA SAÚDE DO ESTADO DA BAHIA no uso das atribuições,

RESOLVE

Designar a servidora abaixo relacionada para responder pelo referido Cargo durante os impedimentos legais e eventuais ausências de seu titular.

PROCESSO	DESIGNADO	TITULAR	CARGO	UNID.
019.5271.2022.0002656-23	JANETE DE JESUS SILVA MIRANDA	RITA DE CASSIA CALFA V. GRAMACHO	DIRETOR	M.T. BALBINO

TEREZA CRISTINA PAIM XAVIER CARVALHO
Secretária da Saúde em exercício

Portaria nº 03 de 21 de janeiro de 2022

A DIRETORA DE ADMINISTRAÇÃO DE RECURSOS HUMANOS DA SECRETARIA DA SAÚDE DO ESTADO DA BAHIA, no uso de suas atribuições,

RESOLVE

reconhecer, aos servidores abaixo indicados, Adicional por Tempo de Serviço - Arts. 84 e 85 da Lei nº 6.677/94.

NOME	CARGO	CADASTRO	TOTAL	A PARTIR
ISIDORIO MANOEL DO CARMO SOBRINHO	AGENTE DE SERVIÇO DE SAÚDE	19328423	33%	08/2019
MARGARIDA UMBELINA DOS SANTOS SILVA	AUXILIAR ADMINISTRATIVO	19245622	28%	05/2020
ZULDEIDE MARIA DE JESUS DOS SANTOS	AUXILIAR DE ENFERMAGEM	19225583	30%	05/2020



MEIRE ATO SANTOS	AUXILIAR DE ENFERMAGEM	19251152	33%	03/2020
LIANE MEYER PITTA	AUXILIAR DE ENFERMAGEM	19231800	29%	11/2019
JOSE CARLOS PEREIRA RIBEIRO	FARMACÊUTICO	19224877	30%	12/2019
FRANCISCO RENATO DE SOUZA CARIBE	AUXILIAR ADMINISTRATIVO/ MOTORISTA	19255357	30%	07/2019
JOSÉ CARLOS SANTOS DA SILVA	TÉCNICO PATOLOGIA CLÍNICA	19218042	31%	04/2020

Andréa Paula Fernandes da Silva Sampaio
Diretora

Portaria Nº 00373508 de 21 de Janeiro de 2022

O(A) Superintendente do(a) SECRETARIA DA SAÚDE - SESAB, no uso de suas atribuições e tendo em vista o disposto no(a) art. 92 ou § 4º do art.92da Lei nº 6.677, de 26 de setembro de 1994, revogados pelo inciso I do art.15 da Lei nº 13.471, de 30 de dezembro de 2015, **resolve** reconhecer Estabilidade Econômica, calculado sobre o valor do símbolo, ao(s) servidor(es) abaixo relacionado(s) pertencente(s) ao Quadro de Pessoal da(o) SESAB.

Processo	Matrícula	Nome	Data Início	Símbolo	Data Aquisição Direito
019.13086.2021.0133666-16	19310408	LUIZ NEVES DOS REIS	08.08.2020	DAS-3	30.05.2019

JANAINA PERALTA DE SOUZA
SECRETARIA DA SAÚDE**Portaria Nº 00373476 de 21 de Janeiro de 2022**

O(A) SECRETÁRIO(A) DE ESTADO do(a) SECRETARIA DA SAÚDE - SESAB, no uso de suas atribuições legais e tendo em vista o disposto no(a) art. 34 da Lei nº 11.373, de 05 de fevereiro de 2009, c/c art. 8º da Lei nº 8.361, de 23 de setembro de 2002, e Decreto nº 9.476, de 30 de junho de 2005, **resolve** alterar, a carga horária:

Matrícula	Servidor	Cargo	Unidade Origem	Município	Carga Horária Atual	Nova Carga Horária	Data Início
19517081	ANGELA PATRICIA BONFIM VAZ	Técnico em enfermagem	HGRS - UCINCO	Salvador	30,00	40,00	21.01.2022

TEREZA CRISTINA PAIM XAVIER CARVALHO
SECRETARIA DA SAÚDE**Portaria Nº 00373475 de 21 de Janeiro de 2022**

O(A) SECRETÁRIO(A) DE ESTADO do(a) SECRETARIA DA SAÚDE - SESAB, no uso de suas atribuições legais e tendo em vista o disposto no(a) art. 34 da Lei nº 11.373, de 05 de fevereiro de 2009, c/c art. 8º da Lei nº 8.361, de 23 de setembro de 2002, e Decreto nº 9.476, de 30 de junho de 2005, **resolve** alterar, a carga horária:

Matrícula	Servidor	Cargo	Unidade Origem	Município	Carga Horária Atual	Nova Carga Horária	Data Início
19482811	MARIA DO SOCORRO ALVES ISOZAKI	Técnico em enfermagem	HGRS - CHD ENFERMAGEM	Salvador	30,00	40,00	21.01.2022

TEREZA CRISTINA PAIM XAVIER CARVALHO
SECRETARIA DA SAÚDE**Portaria Nº 00373473 de 21 de Janeiro de 2022**

O(A) SECRETÁRIO(A) DE ESTADO do(a) SECRETARIA DA SAÚDE - SESAB, no uso de suas atribuições legais e tendo em vista o disposto no(a) art. 34 da Lei nº 11.373, de 05 de fevereiro de 2009, c/c art. 8º da Lei nº 8.361, de 23 de setembro de 2002, e Decreto nº 9.476, de 30 de junho de 2005, **resolve** alterar, a carga horária:

Matrícula	Servidor	Cargo	Unidade Origem	Município	Carga Horária Atual	Nova Carga Horária	Data Início
19467406	ADIVONEIDE AMORIM SILVA	Auxiliar de enfermagem	HGRS - UCINCO	Salvador	30,00	40,00	21.01.2022

TEREZA CRISTINA PAIM XAVIER CARVALHO
SECRETARIA DA SAÚDE**Portaria Nº 00373472 de 21 de Janeiro de 2022**

O(A) SECRETÁRIO(A) DE ESTADO do(a) SECRETARIA DA SAÚDE - SESAB, no uso de suas atribuições legais e tendo em vista o disposto no(a) art. 34 da Lei nº 11.373, de 05 de fevereiro de 2009, c/c art. 8º da Lei nº 8.361, de 23 de setembro de 2002, e Decreto nº 9.476, de 30 de junho de 2005, **resolve** alterar, a carga horária:

Matrícula	Servidor	Cargo	Unidade Origem	Município	Carga Horária Atual	Nova Carga Horária	Data Início
19446885	ADRIANA NASCIMENTO FRAGA	Auxiliar de enfermagem	HGRS - UTI NEO	Salvador	30,00	40,00	21.01.2022

TEREZA CRISTINA PAIM XAVIER CARVALHO
SECRETARIA DA SAÚDE**Portaria Nº 00373470 de 21 de Janeiro de 2022**

O(A) SECRETÁRIO(A) DE ESTADO do(a) SECRETARIA DA SAÚDE - SESAB, no uso de suas atribuições legais e tendo em vista o disposto no(a) art. 34 da Lei nº 11.373, de 05 de fevereiro de 2009, c/c art. 8º da Lei nº 8.361, de 23 de setembro de 2002, e Decreto nº 9.476, de 30 de junho de 2005, **resolve** alterar, a carga horária:

Matrícula	Servidor	Cargo	Unidade Origem	Município	Carga Horária Atual	Nova Carga Horária	Data Início
19275571	GILSON DE AZEVEDO CARDEAL	Auxiliar administrativo	NRS CENTROLESTE - BOS SERRINHA	Serrinha	30,00	40,00	21.01.2022

TEREZA CRISTINA PAIM XAVIER CARVALHO
SECRETARIA DA SAÚDE**Portaria Nº 00373378 de 21 de Janeiro de 2022**

O(A) SECRETÁRIO(A) DE ESTADO do(a) SECRETARIA DA SAÚDE - SESAB, no uso de suas atribuições legais e tendo em vista o disposto no(a) art. 34 da Lei nº 11.373, de 05 de fevereiro de 2009, c/c art. 8º da Lei nº 8.361, de 23 de setembro de 2002, e Decreto nº 9.476, de 30 de junho de 2005, **resolve** alterar, a carga horária:

Matrícula	Servidor	Cargo	Unidade Origem	Município	Carga Horária Atual	Nova Carga Horária	Data Início
19273745	DILSON VILA NOVA MIRANDA	Auxiliar administrativo	H. EST. SERRINHA	Serrinha	30,00	40,00	21.01.2022

TEREZA CRISTINA PAIM XAVIER CARVALHO
SECRETARIA DA SAÚDE**Portaria Nº 00373591 de 21 de Janeiro de 2022**

O(A) SECRETÁRIO(A) DE ESTADO do(a) SECRETARIA DA SAÚDE - SESAB, no uso de suas atribuições legais e tendo em vista o disposto no(a) art. 34 da Lei nº 11.373, de 05 de fevereiro de 2009, c/c art. 8º da Lei nº 8.361, de 23 de setembro de 2002, e Decreto nº 9.476, de 30 de junho de 2005, **resolve** alterar, a carga horária:

Matrícula	Servidor	Cargo	Unidade Origem	Município	Carga Horária Atual	Nova Carga Horária	Data Início
19485666	MARIA JOSE SOUSA DUQUE	Técnico em enfermagem	HGRS - 1º ANDAR ALAC ENFERMAGEM	Salvador	30,00	40,00	22.01.2022

TEREZA CRISTINA PAIM XAVIER CARVALHO
SECRETARIA DA SAÚDE**Portaria Nº 00373589 de 21 de Janeiro de 2022**

O(A) SECRETÁRIO(A) DE ESTADO do(a) SECRETARIA DA SAÚDE - SESAB, no uso de suas atribuições legais e tendo em vista o disposto no(a) art. 34 da Lei nº 11.373, de 05 de fevereiro de 2009, c/c art. 8º da Lei nº 8.361, de 23 de setembro de 2002, e Decreto nº 9.476, de 30 de junho de 2005, **resolve** alterar, a carga horária:

Matrícula	Servidor	Cargo	Unidade Origem	Município	Carga Horária Atual	Nova Carga Horária	Data Início
19482864	RITA DE CASSIA RIBEIRO DOS SANTOS	Técnico em enfermagem	HGRS - UTI NEO	Salvador	30,00	40,00	22.01.2022

TEREZA CRISTINA PAIM XAVIER CARVALHO
SECRETARIA DA SAÚDE**Portaria Nº 00373588 de 21 de Janeiro de 2022**

O(A) SECRETÁRIO(A) DE ESTADO do(a) SECRETARIA DA SAÚDE - SESAB, no uso de suas atribuições legais e tendo em vista o disposto no(a) art. 34 da Lei nº 11.373, de 05 de fevereiro de 2009, c/c art. 8º da Lei nº 8.361, de 23 de setembro de 2002, e Decreto nº 9.476, de 30 de junho de 2005, **resolve** alterar, a carga horária:

Matrícula	Servidor	Cargo	Unidade Origem	Município	Carga Horária Atual	Nova Carga Horária	Data Início
19447533	WILTON SANTOS BARBOSA	Técnico em enfermagem	HGRS - UTI GERAL	Salvador	30,00	40,00	22.01.2022

TEREZA CRISTINA PAIM XAVIER CARVALHO
SECRETARIA DA SAÚDE**Portaria Nº 00373586 de 21 de Janeiro de 2022**

O(A) SECRETÁRIO(A) DE ESTADO do(a) SECRETARIA DA SAÚDE - SESAB, no uso de suas atribuições legais e tendo em vista o disposto no(a) art. 34 da Lei nº 11.373, de 05 de fevereiro de 2009, c/c art. 8º da Lei nº 8.361, de 23 de setembro de 2002, e Decreto nº 9.476, de 30 de junho de 2005, **resolve** alterar, a carga horária:

Matrícula	Servidor	Cargo	Unidade Origem	Município	Carga Horária Atual	Nova Carga Horária	Data Início
19252643	BERNADETE SOBRAL DE OLIVEIRA	Auxiliar de enfermagem	HGRS - UTI NEO	Salvador	30,00	40,00	22.01.2022

TEREZA CRISTINA PAIM XAVIER CARVALHO
SECRETARIA DA SAÚDE

NOTIFICAÇÃO ADMINISTRATIVA

A SUPERINTENDÊNCIA DE VIGILÂNCIA E PROTEÇÃO DA SAÚDE - SUVISA, no exercício de suas funções legais, com fulcro no art. 30 da Lei nº 6.437/77, em razão da não localização do autuado, resolve NOTIFICAR os estabelecimentos abaixo identificados acerca das Decisões proferidas em seus respectivos Processos Administrativos Sanitários, para, querendo, no prazo de 20 (vinte) dias úteis, contados a partir da data da publicação deste ato, apresentar Recurso.

Razão Social	CNPJ	Nº do processo	Nº do(s) Auto(s) de Infração	Penalidade
Marylucy Francisca da Silva - ME (Imperial Produtos Químicos)	00682068/0001-06	019.0964.2020.0118556-80	000005	MULTA

Ficam franqueadas as vistas aos Autos dos respectivos Processos junto à SUVISA, situada na 4ª Avenida 400, Plataforma 6, Lado B - Centro Administrativo da Bahia - Salvador-Bahia CEP 41.750-300.

Rivia Barros
Superintendente

DECISÃO FINAL

Em cumprimento ao disposto no Art. 37 e art. 21 da Lei Federal nº 6.437, de 20 de agosto de 1977, a Superintendência de Vigilância e Proteção da Saúde, da Secretaria da Saúde do Estado da Bahia, torna pública a seguinte DECISÃO FINAL abaixo, registrada na data de 28/12/2021, dando por concluso o processo administrativo sanitário nº 019.11982.2020.0143662-45.

Autuado: Clínica Senhor do Bonfim Ltda.

Auto de Infração: evento SEI 00025720066

Data da Autuação: 25/11/2020

CNPJ nº 14.770.457/0002-70

Localidade: Salvador/BA

Legislação transgredida: arts. 5º e 9º da RDC nº 51/2011; art. 18 da RDC nº 11/2014; itens 4.12.4 e 4.12.6 da RDC nº 50/2002.

Penalidade Imposta: Multa

Rivia Barros
Superintendente

Fundação de Hematologia e Hemoterapia da Bahia – HEMOBA

GOVERNO DO ESTADO DA BAHIA
FUNDAÇÃO DE HEMATOLOGIA E HEMOTERAPIA DA BAHIA
PROCESSO SELETIVO SIMPLIFICADO
EDITAL DE ABERTURA DE INSCRIÇÕES Nº 001/2021

A DIRETORA GERAL DA FUNDAÇÃO DE HEMATOLOGIA E HEMOTERAPIA DA BAHIA em exercício, no uso de suas atribuições, e cumprindo o disposto no Edital de abertura complementar nº 001/2021, da Fundação de Hematologia e Hemoterapia da Bahia, publicado no DOE de 23/12/2021 e retificados no DOE 29/12/2021 e 30/12/2021, RESOLVE Divulgar a relação Final dos candidatos habilitados na Avaliação Curricular.

Convocação para entrega de documentos para comprovação das informações prestadas no momento da inscrição, conforme item 8.7.2 do Edital no período 24/01/2022 até 28/01/2022 à Fundação de Hematologia e Hemoterapia da Bahia, endereço Fundação de Hematologia e Hemoterapia da Bahia, Ladeira do Hospital Geral, S/N, Brotas, Salvador/BA - CEP 40286-240, conforme orientação no item 8.11 do Edital.

Relação Final dos candidatos habilitados para Avaliação Curricular - Vagas reservadas a ampla concorrência.

3.1 TÉCNICO DE NÍVEL SUPERIOR: CIÊNCIAS JURÍDICAS

Id_Ficha_Inscricao	Nome	Nota
861927	CARLOS FERNANDO RODRIGUES DE FARIA	10
863026	JOSEFA SILVA MENEZES	10
852840	MARIA ZENAIDE ROCHA	10
863262	MARCIA CRISTINA SANTANA DA CRUZ	10

861894	RITA DE CASSIA REGO DE QUEIROZ CUNHA	10
859140	LUIZ HENRIQUE REIS DE OLIVEIRA	10
862354	SIRLEY CARDOSO	10
855897	ELIZONETE OLIVEIRA MOURA	10
859594	GUELSON DA COSTA CERQUEIRA	10
862378	ROSANA AGUIAR DOMINGUES	10
852035	TELMA GONÇALVES DE BRITO OLIVEIRA	10
858698	MARIA PAULA NOGUEIRA AVILA	10
864890	TERESA CRISTINA SILVA LIMA MATEUS	10
854544	ALDENORA NUNES ARAÚJO	10
861818	ROBERTO SANTOS SILVA	10
852295	KARLA REGINA ARAUJO MONTEIRO GALVÃO	10
857860	JERONIMA DE MATOS ATAIDE	10
856054	PATRICIA DA SILVA SANTANA ALMEIDA	10
853706	ROSANA CARNEIRO BASTOS	10
858203	ANOMALDO RISO BISPO	10
857452	LUCAS KIND DO NASCIMENTO	10
859169	MARCIA MARIA DA SILVA REGIS	10
852433	MANOEL VELOSO DANTAS NETO	10
861135	MANUEL LEONCIO DOS SANTOS NETO	10
853220	CRISTIANO MOTA PEREIRA	10
853732	EDINALDO CARLOS OLIVEIRA DOS SANTOS	10
855007	WILLIAM KLEBER MATO GROSSO FADIGAS	10
858592	SILVIA CRISTINA BASTOS DE ANDRADE	10
856926	JEANE MOREIRA DE ANDRADE	10
862336	FABIO LUIZ PALMA GOMES	10
856846	LEIDE CRISTINA SOARES SILVA	10
853790	ALESSANDRO SANTOS MORALES	10
860126	VIRGINIA MARIA SANTOS OLIVEIRA	10
857200	LEILA LEANDRA CESAR GUEVARA	10
856237	JEFERSON JOSÉ GONÇALVES DE SOUZA	10
852914	BIANCA SANTOS DE JESUS	10
858432	EDVALDO SANTANA DE JESUS	10
858662	ANA CRISTINA ARGOLLO DE OLIVEIRA	10
854573	RICARDO GOES DA SILVA	10
860722	CLAUDIA CELESTE LUIA GOMES SPINOLA	10
863539	LICIA DA SILVA ARAÚJO	10
861000	JAIR DIAS LOPES	10
853472	ADELINA MARTA HURST NUNES DE ANDRADE	10
864136	PAULA PAES RODRIGUES	10
851977	ROMILTON DE JESUS MORAES	10
862788	HELENI BARBOSA DE SOUSA	10
862500	EDNA DE SANTANA LIMA SCHRAMM DE OLIVEIRA	10
861644	ANA CARLA SANTOS DA SILVA	10
852954	ERICO GLAUCIO MATOS VIEIRA	10
854258	VANESSA CRISTINA CUNHA SOUSA	10
862907	EDILZA SOUSA MARTINS	10
858476	CLÁUDIO BOMFIM DA CONCEIÇÃO	10
856935	ELÍDIA CERQUEIRA PINTO	10
855745	MARIO HENRIQUE DOS SANTOS LIMA	10
852481	IVANEIDE DIAS DA SILVA OLIVEIRA	10
860875	JULIANA NOVAES FRANCO	10
861712	RUDIVAL CASTRO CANARIO JUNIOR	10
857758	FRANCISCO DE ASSIS DOS SANTOS MOREIRA FILHO	10
855059	HUGO MANOEL DE ALMEIDA JUNIOR	10
854588	SILVANA DE ALMEIDA SOUZA	10
865057	JAILTON SALES GOMES	10
859584	FERNANDA SAMPAIO CAMPOS BOHANA	10
856164	GIVALDO DANTAS ARAUJO	10
855085	CLÁUDIA SALGADO ZENHA SANTOS SOBRAL DE ATHAYDE	10
861317	GLEIDISSON ARAUJO CERQUEIRA	10
855218	DAIANA JESUS DOS SANTOS	10
858767	REBECA CRUZ SANTOS	10
860524	WESLEY RICARDO NOGUEIRA CHAVES	10
861003	ANDRE LUIZ DA COSTA PALMEIRA	10
852163	CRISTIAN HENRIQUE BARBOSA DE FREITAS	10
863582	KARLOS ANDERSON PIRES MENDES	10
859473	EDNA LUZ SILVA XAVIER DE FREITAS	10
854772	JUCINEIDE NEVES DA SILVA SANTOS	10
864737	LARISSA EVANGELH SANTOS OLIVEIRA	10
852106	ANTONIO SANTOS COSTA	10
856287	CARLOS HENRIQUE DOS SANTOS	10



858410	POLLYANA RIBEIRO FREITAS	10
857092	LORENA PINTO DA ROCHA LAVIGNE	10
855723	ADSON FRANKLIN SANTOS ALMEIDA	10
864343	JACQUELLINE KELLY PORTO FREITAS LOPES	10
856831	MAIANNA EUGRÁCIA CUNHA ESCOBAR DA CRUZ	10
859626	ISABELA ROSENDO DOS SANTOS	10
865172	DOMINGOS EUGENIO DE SOUZA JUNIOR	10
858611	RODRIGO JOSE SANTANA DA SILVA	10
856233	LILIÁ CRISTINA FERREIRA COELHO	10
856910	ALESSANDRA PRISCILA ALVES DE FARIA MOURA SILVA ARAUJO	10
862528	MATHEUS FARIAS SANTOS	10
862285	DIEGO SOUZA LOBÃO	10
864477	RONNE CLEBERSON DE LIMA GOMES	10
857068	ALINE AQUINO SANTANA	10
852762	THAIARA SANTOS MARTINS	10
864312	FABIANE SILVA MENEZES	10
864403	LILIANE SANTOS FONSECA	10
860305	FLAVIA RAMONE CELESTINO QUEIROZ	10
852473	VINICIUS MARTINS PEREIRA BARBOSA OLIVEIRA	10
861064	BARBARA MICHELLI BARROS LIMA	10
856541	ANISIA MARILIA PEREIRA VELOSO DA CRUZ	10
863839	EDSON LUIS PING DA CONCEIÇÃO SILVA	10
854989	MARCLEIA SILVA SANTIAGO	10
861921	KALIANE BARBOSA DA SILVA	10
859939	CARLA MARIA DE OLIVEIRA E OLIVEIRA DE BARROS CRUZ	10
861889	DEBORAH TATIANNE SANTOS MELO	10
852443	JOVIANO ARAUJO DA SILVA	10
852441	NAIARA CRISTINA NEGREIROS DE VASCONCELLOS	10
859706	DANIELA ROCHA DE OLIVEIRA	10
863774	HELDER DE AZEVEDO NASCIMENTO DA SILVA	10
857578	FABIANA DANTAS SANTOS DE JESUS	10
857931	NOEMI GALVAO SANTOS DA SILVA	10
856084	LUIS ALBERTO MARQUES PINHEIRO	10
859679	RAFAEL ALVES PACHECO	10
864573	WILNEY SOUSA ROCHA	10
859713	SHEILA SANTOS ROLEMBERG	10
861484	NATHÁLIA CABRAL FURTADO	10
859232	FERNANDA DOREA DANTAS	10
856187	MAIKON ALBERT NASCIMENTO DE SOUZA	10
858058	ANTONIO FLAVIO DE OLIVEIRA JUNIOR	10
858011	PATRICIA LEITE CARDOSO	10
853279	GEORGE DIAS OLIVEIRA	10
858511	LINAURO PEREIRA DE SOUZA NETO	10
856476	BENEILSON NASCIMENTO BRITO FILHO	10
861419	ANTONIO CLEITON DA SILVA GONÇALVES	10
852942	THAIS LESQUIVES LEITE VIEIRA LEIRO	10
856638	EDIRLAINNE DE SANTANA SANTOS	10
855991	EDMEA OLIVEIRA DE CARVALHO	10
856874	DIEGO CARNEIRO DA CUNHA BARBOSA	10
858999	ALINE PARTES PEREIRA	10
854047	MERCIA FERNANDES SOUZA	10
863360	NATALIA SILVEIRA DE CARVALHO	10
853701	LIZIANE DOURADO RIOS DA SILVA	10
863096	MIRIA MARQUES DA SILVA ARAUJO	10
861462	EMILY ROSAS SOUZA FARIAS	10
864153	MARIANGELA SANTOS GOMES	10
857835	JORGE MOACYR DE CARVALHO E SILVA FILHO	10
860354	EDSON DE BRITO LEITE	10
861918	ISAYANNE DE OLIVEIRA ISAIAS	10
858394	MARIA ALOISIA JESUS DOS SANTOS	10
855832	DANIEL DE SOUZA E SILVA MACIEL DE LIMA	10
857366	THAIANA CARLA MUNIZ GUEDES	10
864414	JULIANA PAGANELLY DE SOUZA LIMA	10
855968	HELENA PALMA AZEVEDO DE SANTANA NASCIMENTO	10
864372	DAYVISON SANTOS ALVES DE ARAÚJO	10
856380	TATIANE PINHEIRO SILVA	10
858604	ROSE MURALHA ASSIS DE SOUZA	10
854977	ROGÉRIO SANTOS XAVIER	10
860457	JAMILE LEITE GARCEZ DE MEDEIROS	10
860646	ELAINE MACEDO DA SILVA CAMPOS	10
857946	BRUNO MARQUES BARBERINO JACOBINA	10
856696	MAINE GABRIELE OLIVEIRA SOUSA DE AMORIM	10

863052	MILENA DIAS DE OLIVEIRA	10
854294	ÉRICA RIOS DE CARVALHO	10
858291	RAFAELLA SANTANA RAMOS	10
862578	DANIELA SANTOS DA SILVA DE OLIVEIRA	10
861699	DALILA LIMA MATOS	10
864231	KEISE JULIANA DOS SANTOS BARBOSA	10
864163	HALLANNE GABRIELLA CARVALHO MARQUES	10
857913	ÉRIKA BRANDÃO SOARES DE OLIVEIRA	10
857292	CARINA SILVA DA COSTA	10
858470	GRAZIELE CRISTINA FREITAS GONÇALVES	10
852389	ANGELA PRAZERES DA	10
853006	ADRIANO CARNEIRO SANTOS BRANDAO	10
861110	ALVERITA DE JESUS OLIVEIRA	10
858598	CAROLINE NEVES OLIVEIRA DA SILVA	10
856126	ALANA PLACIDO CAETANO DA SILVA	10
856321	DANILO OLIVEIRA DA SILVA	10
860749	AMANDA ALVES DE ALMEIDA NOGUEIRA	10
859063	CAROLINA BAHIANA DOREA	10
855221	SILVIO SANTOS OLIVEIRA FILHO	10
854534	MAIANA LIMA SOARES CAVALCANTE	10
852656	ANA CAROLINA LEITE DOS SANTOS MENEZES	10
856435	GUSTAVO SANTOS SILVA JUNIOR	10
858401	LUANDA BATISTA DOS SANTOS	10
854474	VÍTOR COELHO PEDRÃO	10
865236	LAIZ MOURA BARRETO DERSCHUM	10
861365	CAMILA DORIA GODEIRO	10
863428	CAROLINA NEVES MENEZES	10
855656	AINARA RIBEIRO DA SILVA	10
864557	TARCISIO SANTANA SANTOS	10
861735	LAIANA BÁRBARA GUIMARÃES ALMEIDA	10
857684	COSME SANTOS DE CARVALHO	10
858678	MARIA CAROLINA CAPRIGLIONE MUINOS MONÇÃO CALDAS	10
865280	DACIA DAYSE MASCARENHAS DE GOIS	10
854264	FERNANDO DE JESUS GOIS	10
863160	CAMILA ROCHA SANTANA DA LUZ	10
857142	IGOR FERREIRA DE MACEDO	10
857772	ADILSON RODRIGUES CONCEIÇÃO	10
861023	CAIO ROCHA LOBO BORGES	10
854934	NOEMI DOS SANTOS SILVA	10
853323	LUCAS OLIVEIRA MAIA	10
861163	ANTONIO FERNANDO GONCALVES MENEZES	10
851975	CARLA DAIARA SANTOS PEREIRA	10
858693	PRISCILA DUARTE COSTA	10
854974	EDUARDO PIMENTEL GOMES GONÇALVES	10
858276	AILANA DOS ANJOS SANTOS	10
852936	JAQUELINE ARAÚJO CARDOSO REIS	10
857358	ROSSINI BARRETO COCENTINO FILHO	10
854266	VANESSA OLIVEIRA LIMA	10
856108	AMANDA GABRIELE DA SILVA SOUSA	10
862160	JULIANE FRANÇA BARBOSA	10
858615	LEONARDO GONÇALVES DOS SANTOS	10
853620	THAIS SANTOS QUEIROS	10
865271	INGRID NATHALIE SANTOS PIMENTEL	10
852578	ÉRIKA LULA MACHADO NERY	10
856338	ELIS LAIS ANDRADE SÃO PEDRO	10
858241	SAIONARA CAJAZEIRA RIBEIRO DOS PASSOS	10
853283	RAISA BENEVIDES COITÉ ARAÚJO	10
861026	ERICK LÁZARO REIS VILA VERDE	10
860652	TICIANE OLIVEIRA LIRO BRAGA	10
861919	ALICE CAPELO MEHMERI	10
857594	CRISTIANE CERQUEIRA DE JESUS	10
853287	ALCIVANDO F SOUSA	10
861242	ALLANY SANTOS DE OLIVEIRA	10
856297	ALLINY SANTOS DE OLIVEIRA	10
862084	PRISCILA OLIVEIRA LARANJEIRA SILVA	10
852687	SAMARA TAIANE SILVA DALTRO	10
862430	OSMARIO PEREIRA DE ALMEIDA NETO	10
856061	TAIS BISPO DA CONCEICAO	10
852432	LISLANE SANTIAGO LOBO	10
860245	JÉSSICA BATISTA GONÇALVES	10
863607	JADE HART FEITOZA	10
856968	CAROLINE LISBOA DE ANDRADE	10

859259	THAIS SANTANA DE OLIVEIRA	10
858436	ANDERSON DE OLIVEIRA MENEZES	10
863071	CLELIA CRISTINA BACELAR SANTOS	10
859780	ELADIO BARRETO SOUZA FILHO	10
860955	ÁLICA DOS SANTOS CRUZ	10
853014	AMANDA RANGEL CANÁRIO	10
864272	ANDRESSA LORENA ORRICO DE ANDRADE	10
853386	VANESSA SANTOS DE AZEVEDO SILVA	10
860708	JANE ADRIANA BOMFIM DOS SANTOS	10
858926	LYSANDRA MARIA PACHECO FERREIRA	10
858673	THALES FERREIRA E FERREIRA	10
860636	MAÍSA CONCEIÇÃO LOBO	10
859146	FERNANDA MENESES DE SOUZA	10
861892	POLLYANNA FERREIRA LISBOA PAIM COSTA	10
855607	JESSICA NKEM CHIBUZO NDUKWU	10
856825	LUDMILA SANTANA DE JESUS	10
861694	ITANAINA LEMOS RECHMANN	10
856202	RANIÊR DE OLIVEIRA SANTOS	10
859406	LUIS VINICIUS DE OLIVEIRA MEDEIROS	10
857681	TAMARA VALERIA MELO DOS SANTOS DA MATA	10
859201	GUTEMBERG DO ESPIRITO SANTO DE OLIVEIRA	10
854726	ELAINE BUISINE DA SILVA	10
861423	CLARA TAUANA BASTOS SAMPAIO	10
864395	MANOELLA DA FONSECA GALVÃO DOS SANTOS	10
860733	TAMIRES DA SILVA MOUA	10
857266	LÁISE CAROLINE PINTO BARBOSA	10
860477	MARLON TOLENTINO DE SOUZA SANTOS	10
859496	SARA BOMFIM SANTA ROSA	10
863963	ARIEL LANDIM SANTOS VIANA	10
852236	ADROALDO PEREIRA DE SOUZA JUNIOR	10
865179	JULIANA SANTOS DE ARAUJO	10
854427	LUAN CASTRO SANTA BARBARA	10
855660	LARISSA NOBRE DE SANTANA SANTOS	10
854115	TAINÁ SOUSA DE JESUS	10
865005	TAILANE SILVA LISBOA	10
861852	MARISSA GABRIELA DA COSTA BRITO	10
857097	LOUISE NASCIMENTO OLIVEIRA DOS SANTOS	10
858313	DJEANE MATOS PITANGA DOS SANTOS	10
860622	JOAO MATHEUS ARAUJO CRUZ	10
857667	CARLOS EDUARDO SOUSA COSTA	10
861768	DAVI GABRIEL RIBEIRO MOREIRA DA SILVA	10
863967	MARCELO CAETANO BITTENCOURT PIZZANI RIBEIRO DE ANDRADE	10
852364	DANIELLE LIMA DE JESUS SANTANA	10
856626	CAUAN LINCOLN COSTA DE PAULO	10
857846	FERNANDA GARCIA LANDEIRO CÔRTEZ	10
853672	JULIANA MARIA PINTO BORGES	10
853640	JULIANA SANTOS MACEDO	10
857868	PEDRO CÂNCIO SEIXAS	10
858451	KALITA MACEDO PAIXAO	10
857788	ISABELLA DE LIMA FRANÇA SOUSA	10
855364	DARA EVELIN SILVA DE JESUS	10
853122	EMILIO CARDOSO TENÓRIO FILHO	10
856499	VIVIAN ALMEIDA DE MOURA	10
852990	BIANCA BEATRIZ BARBOSA DA CRUZ	10
853797	AMANDA PORTUGAL DOS SANTOS CALHEIROS	10

3.2 TÉCNICO DE NÍVEL SUPERIOR: ADMINISTRAÇÃO

Id_Ficha_Inscricao	Nome	Nota
864883	SERGIO ROMULO ALVES DOS SANTOS JUNIOR	10
854707	FRANCISCO JOSÉ BASTOS REIS	10
861446	SELMA SANTOS VIEIRA	10
852608	ANTONIO PEDRO LINHARES DA SILVA CUNHA	10
854901	JOSÉ LANDIM FILHO	10
858020	GEORGINA DE ANDRADE LIMA	10
856257	JOSÉ EMANUEL REBOUÇAS FERREIRA	10
859967	GEOVANNA DAMARIS GONÇALVES DE ALMEIDA	10
853324	RAIMUNDO COSTA DOS SANTOS FILHO	10
852633	SONIA MARIA ROCHA LEMOS	10
862302	LINDINALVA CERQUEIRA DA CRUZ	10
858173	ANA LÚCIA BUENTE MARTINS	10
857709	VÂNIA OLIVEIRA DE ALMEIDA	10

860897	ANA PAULA PAIVA ARAUJO LEITE	10
852397	JUCARA FERREIRA DOS SANTOS COSTA	10
865250	MARIA DO CARMO BRANDÃO COSTA	10
857832	RAIMUNDO NONATO COUTO SANTOS	10
862464	ADONAI BLANCO FERREIRA	10
855072	INDAIA LUZIA DE JESUS BRITO	10
858127	DAVANY LEITE LIMA SANTOS	10
856505	CINARA FERREIRA BORGES	10
864061	ANDERSON DE CASTRO CORRÊA	10
856135	REIJANE DANTAS DA SILVA	10
852684	IZABELLA DE AMORIM TAVARES	10
854959	ULISSES JOSÉ LIMA RODRIGUES	10
853073	MARCUS VINICIUS TOSCANO DE CARVALHO	10
855197	JOAO CARLOS RIBEIRO DE JESUS	10
859023	SORAIA LEALDA SILVA	10
852973	JUCILENE PIRES DE CARVALHO	10
856419	MARIA CRISTIANE LIMA ARAUJO	10
859768	CELINALVA ANDRADE DOS SANTOS	10
852607	DANIEL AROUCHA SANT'ANNA	10
864657	ROGÉRIO MOREIRA MARINHO	10
856191	CHANDRA ANDRADE CHAOUI	10
855836	DANIELA MARIA CARVALHO TOSTA	10
856994	MÁRCIA PINHEIRO DA SILVA	10
855210	ADRIANA FERREIRA GARBOGGINI	10
852256	WELBE DE ALMEIDA SILVA	10
855732	JARDILENO SOUZA DA CONCEIÇÃO	10
854097	ELENILSON PEREIRA DO NASCIMENTO	10
859020	CRISTIANE UZEDA ANDRADE	10
856190	RENILDES ALMEIDA MACHADO	10
863538	MARIA DA CONCEIÇÃO DE OLIVEIRA	10
853382	ANDRE LUIZ COSTA NAVARRO	10
862643	VALDEMIRO DA PAIXÃO ROCHA NETO	10
863334	ADRIANA NOVAES FRANCO	10
863112	ANDREIA SALES SANTANA	10
852929	CAMILLA XAVIER DE CAMPOS	10
862115	NEMEZIA DOS SANTOS NERI	10
858547	TAIANA SOUSA GONÇALVES	10
864844	ANDRÉ VICENTE SANTOS SETUBAL	10
854171	FABRÍCIA PONTES DOS SANTOS	10
857903	EDVANDO LIMA REIS	10
855173	ELAINE CRISTINA DO NASCIMENTO	10
856751	VERONICA DE QUEIROS BARROSO	10
852306	MARIA AUXILIADORA BARROS DE OLIVEIRA	10
854693	CRISTIANE PASSOS DOS SANTOS	10
860204	OSLI LIMA BULCÃO	10
861795	ALEXANDRE PITTA DORIA	10
856858	ADRIANA BARBOSA SANTIAGO DE MORAES	10
853589	FLAVIA QUEIROZ OLIVEIRA	10
858342	ADRIANO DE OLIVEIRA MARTINS	10
857191	AUGUSTO JOSÉ SILVA ARAÚJO	10
852142	LUZENILDES SIMPLICIO DE CARVALHO	10
856336	EDMILSON DOS SANTOS CARDOSO	10
857865	GABRIEL SANTOS ANDRADE DE SOUSA	10
863915	ADRIANA GOMEAS DOS SANTOS LUNA	10
862544	SÔNIA MARIA OLIVEIRA DAS CHAGAS MIRANDA	10
857858	INDIARA DOS SANTOS FRANCO	10
858003	LUCILEIDE LIMA DE OLIVEIRA	10
861330	HELIZABEL GUIMARÃES DA SILVA	10
854551	ANA LUCIA DA LUZ DE OLIVEIRA	10
863254	ADRIANA SANTOS FERREIRA	10
852858	SUMAIA COSTA TANURE	10
857833	CLAUDIA PASTOR DA MOTA	10
857337	ANTONIO CESAR BEZERRA RIBEIRO	10
856732	ALEX ASSAD DE SANTANA	10
853539	MARIA FRANCILEIDE DE LIMA SANTOS	10
861095	ODETE LORENNIA LINARD SANCHES	10
862352	ALEX SILVA DOS SANTOS	10
858105	BRUNO COELHO BRITO	10
853134	ANA CLAUDIA DE SANTANA GOMES	10
856554	CARLA BLIETGEN	10
859481	KARINA MARIA AMANCIA PEREIRA	10
859292	LILIANE MONTEIRO SANTANA LEITE	10



856922	IONEIDE DOS SANTOS SANTANA	10
858158	DOUGLAS ARAUJO PAULO	10
852496	ELISANGELA SANTOS COELHO GOMES	10
860630	JAQUELINE SOUZA DA SILVA BOAVENTURA	10
853609	CARLA DA SILVA ALMEIDA	10
856680	DANIELE DOS SANTOS DE ALMEIDA	10
852503	HELENA MARIA DE AQUINO FERREIRA SANTOS	10
855652	ERICA SATURNINO BOAVENTURA	10
856211	MARY JANE DA SILVA ALMEIDA	10
861720	CARLOS ANTÔNIO DA SILVA JÚNIOR	10
852588	LUIS CESAR SILVA FRANCO	10
857379	ANGELICA SANTANA DOS SANTOS	10
854482	ADRIANA MAGNA MONTEIRO SILVA	10
858399	LEANDRO TEIXEIRA E SILVA	10
858440	SIMONE ARAUJO MELO	10
853413	CLAUDIO LIMA FELZEMBURGH	10
857848	PATRICIA BARBOSA COUTO	10
857939	SERGIO AUGUSTO DOS SANTOS LIMA JUNIOR	10
855281	REGINA CELIA SANTOS POMBO	10
854269	ANGELA NASCIMENTO MAURÍCIO	10
856615	HELEN SANTA RITA DA HORA	10
856089	MARILENE CONCEICAO SANTOS	10
857834	JEANDERSON SANTOS GUEDES	10
853422	FERNANDA DE OLIVEIRA GOMES	10
861620	CARLA CHARLINE LIMA DE CARVALHO	10
852494	REGINALDO DE JESUS DOS SANTOS	10
852084	VANESSA CORREA SANTOS DA SILVA	10
857617	MARINA DE SÁ DIAS	10
854904	NILSON DIAS DA PAIXÃO	10
852320	ALESSANDRA CASTRO FERREIRA GUIMARÃES	10
854093	ANDRE MIRANDA SANTOS	10
855532	ARLETE FERREIRA DOS SANTOS	10
863288	MANUELA MOREIRA DE SOUZA	10
855130	IARA SANTOS MENDES	10
858016	CINTIA GOIS MOREIRA	10
857747	EDNEIDE FERREIRA LIMA	10
857710	CLEITILENE SILVA SANTOS	10
862647	BARBARA PATRICIA BARRETO CASTRO	10
862483	SHISLEYNE BETYE OLI DA SILVA E SANTOS	10
859737	GLEIVSON RAMOS DE OLIVEIRA	10
853932	PATRICIA MATOS DIAS DA ENCARNAÇÃO	10
854798	BENILTON CONCEIÇÃO DA SILVA	10
857615	ALLINE MACEDO DE ANDRADE	10
854792	ANA OLIVEIRA DE SANTANA	10
854552	VERUSCA CHAVES DE SOUZA PASSOS	10
853018	THIAGO CARLOS DE ANDRADE	10
858827	NOLYANA SANTOS SIMÕES	10
861235	NEIDEJANE BISPO DOS SANTOS	10
856754	JOELMA SILVA CARDOSO	10
852577	EDISONIA MOREIRA DE LIMA	10
860273	FABRICIO ALISON PEREIRA SANTOS	10
856850	JULIANA LOPES GAVAZZA	10
856428	LEONARDO BASTOS DO PRADO	10
863628	FÁBIO MASCARENHAS SOARES	10
856441	LIGIANE SOUZA DA SILVA MORAES	10
856293	ELIOMAR DA SILVA MATOS	10
856774	LORENA SANTOS DE OLIVEIRA SAMPAIO	10
861855	SHIRLEY PIMENTA CUNHA	10
865230	DAIANA DA SILVA DA PAIXÃO	10
852144	SILAS BARTOLOMEU DE JESUS SILVA	10
856852	FLAVIA DA SILVA COSTA	10
862330	KAROLINE PINHEIRO DA SILVA COSTA	10
860136	ALAOR LOPES MENEZES FILHO	10
854185	SARAH SAMPAIO SILVA	10
853764	KELY DAYANE ALMEIDA MILITÃO	10
855448	ALAN DOS SANTOS ALMEIDA	10
853588	ROGERIO DA SILVA DE JESUS	10
852036	ADRIANO SANTOS DO AMOR DIVINO	10
852632	IGOR MASSARANDUBA DOS SANTOS	10
856391	ALAN CALMON SOUZA	10
852653	TIAGO DIAS ROCHA	10
860710	EDNA SILVA CONCEIÇÃO	10

864691	NATHALIE DE JESUS MARCELO	10
852076	TAMIRES LEITE DE OLIVEIRA SILVA	10
864366	SHEILA COSTA DOS REIS ARAÚJO	10
853688	MARCELE DA SILVA CLÁUDIO	10
857655	CLAUDIA DE OLIVEIRA DOS SANTOS	10
861949	FREDSON ROSARIO REIS	10
861532	REINAN DE SA SANTOS	10
857052	RAMILE REIS PEREIRA	10
859642	MAURICIO MACIEL MELO	10
862371	MARIANA CARDOSO GONÇALVES	10
857815	DIOGO DO ESPIRITO SANTO SANTOS	10
858608	KATIA DAMACENA SANTOS	10
863662	DANILLO SANTOS ARAÚJO	10
859690	RHAMMON ALVES CEDRAZ	10
853962	VAGNER BARROS SOUSA	10
860085	TÁRSILA CRISTIANE DOS SANTOS PIRES	10
861698	ISLANE DOS SANTOS	10
852831	JÉSSICA SANTANA DOS SANTOS	10
855582	GUILHERME SOARES CERQUEIRA	10
861997	GILMARA CERQUEIRA DOS SANTOS	10
854836	ADALTO CARDOSO SANTANA	10
864139	BIANCA CERQUEIRA DE SANTANA	10
852734	PHELLIPE RAMON MENESES SOUZA	10
855647	CAIO AZEVEDO DOS SANTOS SILVA	10
857252	ALESSANDRA PATRICIO SILVA	10
854644	RENAN SOARES SILVA	10
861572	MARCIONINHO MARTINS DE LIMA CERQUEIRA	10
859883	TAMARA MONIQUE PEREIRA DA CUNHA	10
861391	JULIANA MORAIS FILGUEIRAS	10
858255	MAYARA DE JESUS VIANA	10
856304	ALINE DOS SANTOS MOTA DE JESUS	10
859448	JULIANA SAMPAIO FONSECA	10
856255	MARIA DIENI DE ASSIS SOUSA	10
857739	DOMINGOS DE JESUS SANTOS	10
861443	ALIOMAR FERNANDES OLIVEIRA	10
864362	ANTONIO ADELSON DE JESUS JUNIOR	10
852491	ADRIANO PESSOA DANTAS DA SILVAL	10
856382	LISSANDRA DE CARVALHO BRITO GOMES	10
857515	PRISCILA BARBOSA TELES DOS SANTOS	10
861411	NARA VALERIA CASTRO CARDOSO	10
860288	JUAN JONATAS SOUZA LOPES	10
855605	JACI DA PAIXÃO DE ASSIS	10
861074	JOSENETE DO ROSÁRIO SILVA	10
864440	JORGE UILIAN ROSARIO SANTOS	10
858940	TAIZE DO NASCIMENTO SILVA	10
858169	ALEXANDRO DAS NEVES SANTOS	10
859315	ANA PAULA RIBEIRO PEREIRA	10
861470	ANDERSON LIMA FERREIRA	10
863827	GRASIELA EVANE SILVA DOS SANTOS SANDE	10
863311	MATHEUS SANTOS DA PAIXAO	10
862706	DIRLANE DE PAIVA OLIVEIRA SILVA	10
861431	JOÃO FELIPE CORREIA DOS SANTOS	10
862309	TAINÁ ALMEIDA CONCEIÇÃO	10
858012	JOAO PEDRO OLIVEIRA DOS SANTOS	10
859077	KATYELLE SILVA DUARTE	10
852398	GABRIEL EDSOM DA SILVA PINHEIRO	10

3.3 TÉCNICO DE NÍVEL SUPERIOR: ARQUITETURA

Id_Ficha_Inscricao	Nome	Nota
857220	MARIA EMÍLIA BARRETO BITTENCOURT	10
856705	KATIA SEPÚLVEDA FONSÉCA	10
855997	VALTER FERREIRA ROCHA	10
854972	CAIUBY MENEZES DA COSTA	10
852727	SILVANA MARIA DOS SANTOS	10
859490	ANA VIRGINIA SANTOS NASCIMENTO	10
863949	TADEU HENRIQUE DA SILVA SANTOS	10
858337	DAVI DA SILVA PALMEIRA	10
856239	CAMILA PITHON RAYNAL	10
865158	MARIANA PARANHOS SILVA DE ALMEIDA	10
856659	MARIANE REIS VILA VERDE	10
861311	VANESSA BOMFIM ANDRADE	10

855214	MAYANA ALMEIDA CAMPOS	10
860022	ADALBERTO PESSOA DE LIMA NETO	10
854003	ROSÂNGELA PEDREIRA PASCOAL	10
860989	JOSIANE DOS SANTOS BARROS	10
864245	RODRIGO RODRIGUES COUTINHO DE CARVALHO MACEDO	10
854060	JÚLIO CÉSAR ARAÚJO ROCHA	10
852220	LUANA CASTRO SÁ	10
862851	REJANI XAVIER DA SILVA	9
864812	LUCAS DIAS DE SOUZA	9
865042	DIEGO RODRIGUEZ CRESCENCIO	9
862627	GABRIELA PIRES BARAUNA REIS	9
856131	PAULO RICARDO COSTA MOTA	9
859348	RENATA HERMIDA DE SOUZA CRUZ	9
856079	DIOGO ANTUNES GOMES VILA NOVA	9
862029	GENIVALDO ALMEIDA DE JESUS JUNIOR	9
863051	DENESON RUAN NERES DA CRUZ DE SOUZA	9
853922	DANIELA HERMIDA DE SOUZA CRUZ	9
856472	RAFAELLA TAVARES ALMEIDA	9
863323	ERICK KERVILLYNN TEIXEIRA DA SILVA	9

3.4 TÉCNICO DE NÍVEL SUPERIOR: JORNALISMO

Id_Ficha_Inscricao	Nome	Nota
852260	HEBER MENDES SANTOS	10
855495	LAÉRCIO PEDRO TORRES DE GÓES	10
861940	MARIA AUGUSTA DA LUZ SOUSA CRUZ	10
855581	SUSY RIBEIRO DOS SANTOS MORENO	10
857075	LUCIANA GOMES FERREIRA	10
861944	RONALDO MARTINS BOTELHO	10
860526	DAYSE MACEDO DE SOUSA	10
860449	MARIA VIRGINIA VIEIRA SANTOS	10
861639	VINÍCIUS RIBEIRO RODRIGUES DA SILVA	10
854082	BRUNO PINTO DOS SANTOS	10
864445	ELAINE CRISTINA DE BRITO COIMBRA DA COSTA	10
856948	BRUNO NERES DE SANTANA	10
857665	GEOVANNA DO NASCIMENTO MACEDO	10
864351	LINA MAGALI CUNHA	10
855299	TACIANA DE ANDRADE TELES BISPO	10
855410	PRISCILLA CABRAL DIBAI	10
858115	PEDRO AUGUSTO MORAES SIMOES JUNIOR	10
857947	MARLI SANTOS SANTANA	10
864577	IEDA MARIA MENEZES TOURINHO	10
860820	ADRIANA NASCIMENTO CUNHA	10
852808	JOÃO CLAUDIO DE SANTANA GUERRA	10
859849	EDVAN OLIVEIRA DO NASCIMENTO	10
854484	ISRAEL DA SILVA MORAES	10
855351	AMANDA NOGUEIRA DE OLIVEIRA	10
861546	DANIELA PASSOS DOS SANTOS	10
852798	ANDRÉA VIRGÍNIA SANTOS CAVALCANTE	10
855134	REINALDO SILVA OLIVEIRA	10
859792	DIEGO SILVA BARROS BEDA	10
856918	INÊS CAROLINE MAGALHÃES COSTAL	10
852900	FABIANA DIAS VIEIRA	10
861608	MARIA FERNANDA DO PATROCÍNIO ROCHA	10
852624	RAFAELA MEDEIROS SANTOS	10
857700	LOUISE FARIAS SANTOS	10
855223	PAULA DE ANDRADE BRITTO	10
855593	THYARA BRAGA DE ARAUJO	10
861913	JENNIFER OLIVEIRA PINTO LINO	10
864708	AILTON DE SENA DE JESUS	10
852601	LUCAS SANTOS BISPO	10
855606	ALISSANDRO LUCAS DA CONCEIÇÃO LIMA	10
855040	FREDERICO RAMOS OLIVEIRA	10
858769	SUZAKI FERREIRA OLIVEIRA	10
855980	DAHIELE ALCÂNTARA DA CONCEIÇÃO	10
863278	CATIANE LEANDRO CUNHA	10
857149	JUANA SOUSA DE CASTRO	10
862167	JOICE MARA DOS SANTOS ARAUJO	10
858346	LUZIA ANGELICA GOMES DO CARMO	10

3.5 TÉCNICO DE NÍVEL SUPERIOR: CIÊNCIA DA COMPUTAÇÃO

Id_Ficha_Inscricao	Nome	Nota
--------------------	------	------

853920	MARIO ALVES DE ARAUJO FILHO	10
863971	DERMEVAL DE OLIVEIRA MONTEIRO JUNIOR	10
855483	ELTON COLIN SANTOS DOS REIS	10
857361	DANIELA LIBERATO OLIVEIRA NEVES	10
862501	CARLOS ALBERTO DE OLIVEIRA PEREIRA	10
860930	CIBELE REIS BITTENCOURT	9,5
858692	OLIVAN ROCHA BARBOSA	9,5
865097	MARIZE SANTOS ROCHA DAMIAO	9,5
862778	LEONARDO MELO ABREU	9,5
861273	DAYSE MARIA MARQUES FALCAO	9,5
853895	ANDERSON ANTONIO FALCÃO BARRETO	9,5
856837	MARCUS VINICIUS JESUS DA SILVLA	9,5
852930	ALEXMÁRIO MODESTO DE JESUS	9,5
852655	JORGE LUIS LAMPANCHE JÚNIOR	9,5
861578	UEVERTON FERREIRA PEREIRA DOS SANTOS	9,5
860984	DANILO NUNES BISPO DA SILVA	9,5
861621	DANIELLE CHRISTINE SOUZA BORGES	9,5
854025	ÍCARO CARVALHO DOS SANTOS	9,5
855740	DANILO SA SANTOS	9,5
861995	RUAN DE LIMA COSTA	9,5
859841	MALCOLM VIANA BONFIM	9,5
857474	LÁZARO ANTÔNIO SOUSA SANTOS	9
855635	EDUARDO NOGUEIRA DE OLIVEIA	9
863660	IVERLUCE BRITO DE SOUZA SANTOS	9
862533	DANIEL DE SOUZA RODRIGUES LUSTOZA	9
854922	DANILO TADEU FERNANDES	9
856878	NATANAEL FERREIRA LIMA JUNIOR	9
860591	GABRIEL RAMOS DALTRO	9
857804	AMILTON CARLOS DA PAZ JUNIOR	9
859835	CÁSSIO DANILLO CARDOSO SANTANA TELLES	9
854095	REINAN PEREIRA DOS SANTOS	9
858215	JEANDERSON FREITAS CERQUEIRA	9
864799	ADRIANO DE SOUZA OLIVEIRA	9
856565	LUCAS SANTOS ARAÚJO MIRANDA	9
861785	JESSÉ FERREIRA DOS SANTOS	9
862650	ISRAEL KELVIN DOS SANTOS SOUSA	9
860293	JOCIVALDO PEREIRA DA SILVA	8,5
862786	RENATA MILENA DOS ANJOS SILVA	8,5
852166	BERNARDO LUKAS DOS SANTOS SAMPAIO	8,5
857827	JÔNATAS DOS SANTOS BISPO	8,5

3.6 TÉCNICO DE NÍVEL SUPERIOR: CIÊNCIAS CONTÁBEIS

Id_Ficha_Inscricao	Nome	Nota
852679	HUMBERTO PEREIRA FILHO	10
862906	MARIA PERONITA SOUZA BORGES	10
863142	MARIO HAMILTON CALDAS DE SOUSA	10
858709	LUCIANE MARIA GUEDES BRITO	10
854191	BERIVALDO ANDRADE DE SOUZA	10
852689	HUMBERTO CONTREIRAS LIMA FILHO	10
852262	MARIA EUNICE DE ALMEIDA PERFUMO	10
861075	REGINA DE SALES FERREIRA	10
856507	MAROLISSE GONÇALVES LIMA DE BARROS	10
855891	VALNIZETE FONTES NASCIMENTO	10
859577	ALVARO GENTIL BOHANA	10
864393	SIRLEI SALETE SEVERO	10
857111	ELBENA NORONHA DE SOUZA	10
858974	WALTER DE JESUS JUNIOR	10
852048	NILVANNE MONTENEGRO SOARES	10
852714	JOSÉ ROBERTO PEREIRA	10
859171	FABIANA PEREIRA DE AZEVEDO	10
858812	MONAMILZA SANTOS DOS SANTOS	10
855251	ANA LUCIA BASTOS ALVES SANTOS	10
856051	ELMER JOSE SILVA DE SOUZA	10
860681	ELIANA DE SOUZA OLIVEIRA DOS SANTOS	10
854655	CAMILA BRANCO GUSMAO LING	10
860928	EMANUEL GUERRA DA SILVA	10
857988	JANALICE MELO DA SILVA	10
857708	ALINE DANIELE RIBEIRO SOARES SILVA	10
859811	DALILA SANTIAGO DOS SANTOS	10
858415	RONNIE CLEVIS SAMPAIO LIMA	10
852442	LEANDRO DA ANUNCIACAO MACHADO	10



853129	JOZIANE DE CASTRO SANTOS	10
852987	JOSLAN BATISTA DA PAIXÃO	10
853881	FRANCISCO DE SOUZA MEIRA	10
852355	MANOEL URBANO LIMA NETO	10
852631	ANA CAROLINA FRANCA MASCARENHAS	10
860124	MILENA FRANÇA MURICIO	10
861413	WELLINGTON SILVA PASSOS	10
863448	MADALENA BARBOSA DOS SANTOS	10
854399	CRISTIANE DOS SANTOS MACEDO DANTAS	10
862478	FABIANE SANTOS FIUZA SILVA	10
861437	NAIANE VAZ MARQUES DE ALMEIDA	10
860521	JUSSARA DAS NEVES	10
857970	REGIRLANE LIMA DE OLIVEIRA	10
862878	HUMBERTO ALEXANDRE TELES FILHO	10
865030	HEITOR EDUARDO FERREIRA SANTOS	10
863002	DEISE MILENA CERQUEIRA OLIVEIRA SANTOS	10
860943	CARLA CRISTINA BRITO ROSÁRIO	10
857604	EDIANA BARAUNA REIS	10
854706	UENDEL SILVA DALTRO	10
853843	DEISE OLIVEIRA BACELAR DA CONCEICAO	10
858142	NIVEA ANDRADE DE OLIVEIRA	10
852879	ERIC BRITO DE SOUZA	10
861109	MATHEUS SANTOS OLIVEIRA	10
860807	MONIQUE SAMPAIO FONSECA	10
858903	BARBARA GUIMARAES MACHADO	10
853419	ADELVINA OLIVEIRA DE JESUS	10
857396	PAULO RICARDO SILVA DE OLIVEIRA	10
856269	EDNAH CHAGAS DA SILVA	10
860378	BRUNA SOUSA FERREIRA	10
860825	ROBSON PEREIRA SILVA MEIRA	10
860541	HELDER MENDES OLIVEIRA	10
855948	ÁLVARO DE JESUS PEREIRA	10
862476	JORGE PAULO DE OLIVEIRA LAGO	10
855113	TIAGO SILVA	10
854794	LUCIANO FERREIRA DE SOUSA	10
852649	SAMIRA NAYARA GONÇALVES DE JESUS	10
858979	INGRID CAETANO DA SILVA	10
853520	ROBERTO HERVAL LOPES NETO	10

854313	TÂNIA REGINA CARVALHO NUNES	9,5
857565	CECILIA CARMEN CASEMIRO	9,5
862279	MÁRCIA REGINA DOS PASSOS CUNHA GUEDES	9,5
852560	AGIZE TANURE NETA	9,5
856728	SANDRA MARA DAMÁSIO DE OLIVEIRA BORGES	9,5
862485	JUÇARA MARIA PEREIRA DE JESUS	9,5
854625	ELIENE UMBUZEIRO JATOBÁ DE ARAUJO	9,5
858799	MARINEUZA RODRIGUES DE OLIVEIRA	9,5
860230	AIDIL RAQUEL CARVALHO	9,5
860924	VÂNIA SORAIA FARIAS FRANÇA CARÔSO	9,5
860359	VERA LÚCIA BISPO	9,5
862331	ELIANE FERREIRA LIMA DIAS	9,5
856276	ALTAMIRA SANTA ROSA VITORIA	9,5
857890	MÁRCIA DE ANDRADE VIEIRA	9,5
857456	MEIRELEDA MARIA MARTINS SANTOS	9,5
856019	GILSON FERREIRA ANDRADE	9,5
853081	ANA MARY LARANJEIRA DE LIMA AMY	9,5
860280	IVANILDES QUEIROS DE ALMEIDA	9,5
861512	RITA MARIA SADOCK VIANA	9,5
861425	CLAUDIA MARIA DE QUADROS GUEDES	9,5
861004	AILZA MAGALHAES VILAS BOAS	9,5
858779	LUCIENE CRISTINA BARRETO COUTINHO	9,5
861125	JAQUELINE RIGAUD GOMES	9,5
853316	CRISTINA PAULA PEREIRA MAIA	9,5
862809	ILDENI PEREIRA TEIXEIRA SANTANA	9,5
862535	ELIANA SILVA NASCIMENTO	9,5
856109	GERONICE SENA MELO	9,5
856010	ANA REGINA ALVES MIRANDA	9,5
853729	KARLA SOUZA GUEDES	9,5
854790	CHRISTIANNE DE AZEVEDO COELHO LOURA	9,5
862283	ANA CRISTINA LEMOS DOS SANTOS COSTA	9,5
864828	NORMA LEÃO SANTOS	9,5
856416	VALDETE DE ARAUJO COSTA	9,5
860921	MONICA SANTOS DE OLIVEIRA	9,5
852197	SOLANGE JESUS DOS SANTOS	9,5
863171	LUCY MARY SANTOS ANDRADE	9,5
852244	JACIARA FERREIRA DOS SANTOS	9,5
854130	BERNADETE MARIA CORREIA DE SOUZA GUSMÃO	9,5
853248	ANA CLAUDIA SANTOS CONCEICAO	9,5
853740	DIRLENE MARIA DE JESUS RIBEIRO	9,5
860657	ANTONIETA PEREIRA CALVO	9,5
858152	ANA CRISTINA JESUS DOS SANTOS	9,5
860782	ANALUCIA PIOVEZAN	9,5
864057	MILENA BLUMETTI DA SILVA	9,5
855042	IVONETE PEREIRA SILVA	9,5
861255	ARLETE CONCEIÇÃO MOURA	9,5
855915	ANA CLÁUDIA COSTA SANTOS	9,5
853030	SUELI SANTOS ALVES	9,5
860432	MARCIA CRISTIANE SOARES BONFIM	9,5
864439	ROSEMARY PEREIRA NASCIMENTO	9,5
863917	LINDINALVA SANTANA VASCO DAS CHAGAS	9,5
855172	SANDRA MÁRCIA SILVA DOS SANTOS	9,5
863504	EVANILDA FERREIRA VITORINO	9,5
853963	TÂNIA FRANCISCA NEGREIROS MAIA	9,5
862969	ERENITA FRANCISCA DOS SANTOS	9,5
861482	ROUSECLER MESQUITA DE CARVALHO	9,5
864342	MARCIA DE JESUS PINTO	9,5
857164	FERNANDA CRISTINA FURTUNATO NASCIMENTO	9,5
852502	IEDA PATRICIA RODRIGUES LEITE DE OLIVEIRA	9,5
853159	JACQUELINE SANTOS ARGOLO	9,5
856954	VIRGINIA MOREIRA ALMEIDA COSTA	9,5
863063	JOANE RITA AZEVEDO DOS SANTOS	9,5
854345	GILMARA LEÃO XAVIER	9,5
863535	EDNA BARBARA COSTA DE AGUIAR	9,5
857235	LÍVIA MARIA TAPUIAS DA HORA	9,5
859813	JOGERGRACIA DA SILVA CAMARA	9,5
863606	MARIA LUCIANA SOARES CHAVES	9,5
863486	ANA PATRICIA LIMA DE ARAUJO	9,5
856585	LUCIA SANTA RITA CONCEIÇÃO	9,5
853370	MONICA CLARICE SOUSA TORRES	9,5
860925	SILVANA MARIA PASSOS SANDES	9,5
862018	MARCIA MARIA BISPO DE ALMEIDA	9,5

3.7 ASSISTENTE SOCIAL

Id_Ficha_Inscricao	Nome	Nota
860027	SHIRLEI ALVES DOS SANTOS	10
853793	UBIRACI CRUZ DOS SANTOS	10
852629	MARIA VIRGÍNIA MACÊDO CARVALHO	10
852645	GEOVANE DE MORAIS	10
858849	DILMEIRE DOS SANTOS AMORIM	10
864090	MARCIA DA ROCHA PITTA	10
854257	SANDRA REGINA DA CRUZ SANTOS	10
861780	ADRIANO ALVES DA CRUZ	10
852172	RENATA CRUZ SOUTO	10
855379	VIVIANE COELHO BRITO	10
858822	JEAN DO CARMO LIMA	10
856489	JANAINA BASTOS DE CARVALHO SANTOS	10
852096	LARISSA FRANÇA SILVA	10
863113	ROSELI DOS SANTOS ALMEIDA	10
856708	DANIELA SOUZA BUDERA ALMEIDA SILVA	10
855253	FERNANDA SANTANA DE OLIVEIRA	10
853684	DIACUI SOUZA SILVA	10
865062	ELAINE DAYANNA DA SILVA GOMES	10
858556	LAISE PEREIRA PALAGANI	10
856623	TÁRSILA OLIVEIRA CASTRO DA CRUZ	10
857236	AUCILEA SOUSA OLIVEIRA DE SOUSA	9,5
859450	NORMA NEY MATOS MACEDO	9,5
865151	MARILENE MENDES SANTOS	9,5
861033	ANA LÚCIA MACEDO DA SILVA GOMES	9,5
854224	ALICE BARBARA DE ALBUQUERQUE SOUSA	9,5
862549	CELSON BORGES BOMFIM SANTOS	9,5
852996	EDNA DE FATIMA MONTEIRO	9,5
860328	BERNARDINA DE JESUS LIMA	9,5
862701	SIOMARA DE ABREU REBELO DE MATOS	9,5
852575	MARIA JULIA SIMOES CONCEICAO DE MESQUITA	9,5



862503	ANA PAULA DE ALMEIDA CHAMUSCA	9,5
852237	ANDRÉIA AMORIM DE MARCELO	9,5
863039	SINTIA VANESSA DOS REIS LAGO	9,5
863951	VANESSA SINTIA DOS REIS LAGO	9,5
858593	VALDIRENE PINHO DAS MERCES SILVA	9,5
863693	JAQUELINE SANTOS	9,5
856984	MARLENE DE CARVALHO BRITO	9,5
856254	ALBERVANIA DIAS DA SILVA OLIVEIRA	9,5
856690	MARCIA DA SILVA BARBEDO	9,5
859403	JANETTE CLEIDE FIGUEIREDO REIS	9,5
864329	IANDRA CÁSSIA DA SILVA LIRA	9,5
852296	EVANI LIMA DOS SANTOS	9,5
854202	CLAUDINE SODRÉ ARAGÃO ANDRADE LEAL	9,5
863154	PEPITA BACELAR BORGES	9,5
855298	ELIS REGINA BORGES DOS SANTOS	9,5
858459	SIDNÉIA OLIVEIRA DOS SANTOS	9,5
862686	ELISANGELA DE SOUZA SANTOS	9,5
863259	SILVANA REBOUÇAS OLIVEIRA	9,5
856965	JANIQUECE AGUIAR SILVA	9,5
853444	CRISTIANE VILAS BOAS BULHOSA DA SILVA	9,5
855212	CLAUDIA JILIANA MIRANDA MAYNARD DE ALMEIDA PRADO	9,5
857512	DÉBORA CUNHA CARVALHO	9,5
853154	NUBIA RABELO BISPO FERREIRA	9,5
856699	ELAINE NATALIA SOUZA RODRIGUES	9,5
855291	CATIA CILENE SALES BATISTA	9,5
864510	ELAINE LIGIA RIBEIRO COUTINHO XAVIER	9,5
860784	LINDINÉIA DA SILVA DE JESUS	9,5
854058	JOSELINA SOARES RIBEIRO DE OLIVEIRA	9,5
854998	VIVIANE DE JESUS CONCEIÇÃO CAMPOS	9,5
864154	PATRICIA LOPES LIMA SANTANA	9,5
860556	JOHENE SILVA PAIM	9,5
859746	DJANIRA FERNANDES MOREIRA	9,5
858423	ANA CRISTINA DE PINHO LIMA RASTELLY	9,5
858185	SIMONE MÁRCIA DE FREITAS ACTIS	9,5
855738	ANA CLÁUDIA SANTOS DA SILVA	9,5
858060	HELENA CRISTINA DE FARIAS SANTANA VIEIRA	9,5
858574	JOELMA PEREIRA DA CONCEIÇÃO DA ANUNCIAÇÃO	9,5
852723	ADRIANA ASSIS SANTOS	9,5
860499	MILENA CARNEIRO BASTOS	9,5
856411	IVANA LIMA SANTOS	9,5
862648	ROSIMEIRE ALVES DE CARVALHO	9,5
857819	DANIELA AMARAL DA SILVA	9,5
856395	SHEILA DA HORA MACEDO	9,5
861407	EMILENE CRISOSTOMO SOUZA DE MEIRELES NOVA	9,5
855020	ROSINETE DE JESUS OLIVEIRA	9,5
859728	ELIENE ALEXANDRE DA SILVA	9,5
857703	JOELMA CASTRO DA ROCHA DUNHAM	9,5
860527	ADRIANA BARBOSA REZENDE	9,5
862781	ALINE VENTURA DA CONCEIÇÃO PEREIRA	9,5
855112	CRISTIANA REGINA NNES VIANA	9,5
853861	ANA PAULA SANTOS GONZAGA	9,5
856534	ACKSANDRA ROSA DE SOUZA	9,5
859772	JOSENILDA BORGES TEIXEIRA DOS SANTOS	9,5
857071	ANAILMA DA SILVA JESUS ARAUJO	9,5
858219	ANA CLAUDIA LEAL CERQUEIRA	9,5
858925	ANA PAULA DEVANIRY BARBOSA DA SILVA	9,5
852536	NIVEA BARBOSA RODRIGUES	9,5
854268	BARBARA CIDINEA DA LUZ ALVES	9,5
860545	MADRIANI DA HORA SOLIDADE SOUZA	9,5
852369	EDLEIDE CERQUEIRA DA SILVA LISBOA	9,5
852771	TELMA DA SILVA REIS	9,5
864043	LUCINDA AMELIA SILVA LUCENA	9,5
856397	LILIANE MOREIRA DE ALCANTARA DO ROSARIO	9,5
860106	EDNA GOMES DOS SANTOS	9,5
857563	SUEYDE BASTOS RIBEIRO	9,5
863699	MÁRCIA MONTEIRO	9,5
857652	DANIELLE CRISTINA ALMEIDA DE LIMA	9,5
864893	JUÇARA SANTANA OLIVEIRA	9,5
861269	ALINE MARIA TEIXEIRA DOS SANTOS	9,5
852650	JULLIANA OLIVEIRA DE SANTANA	9,5
857888	LORENA GISELE NASCIMENTO DATTOLI	9,5
859712	ESTER MARIA SILVA MACHADO DE JESUS	9,5

853788	ALINE RAMOS CERQUEIRA	9,5
860909	ROSEMARY DE JESUS SANTOS PRADO	9,5
857011	VANISE ALVES SPINOLA	9,5
863492	PAULO CESAR MACHADO DOS SANTOS	9,5
857701	MARCOS ROGÉRIO SALOMÃO SILVA	9,5
861543	ANDREIA DE JESUS LOPES	9,5
857410	TATIANE ALVES DOS SANTOS SILVA	9,5
858797	CARLENE ARAÚJO SILVEIRA	9,5
852116	FERNANDA CRISTINA DE ALMEIDA MENEZES	9,5
853785	MARINA CRUZ	9,5
862902	LUZICLEIDE MARIA SOUZA DO NASCIMENTO	9,5
859183	AÍSA SANTIAGO DA SILVA	9,5
852522	LUANA DE FARIAS NUNES	9,5
862580	MAIRA CARVALHO RIOS	9,5
852290	MAYANE REGINA SANTOS DA SILVA	9,5
853945	KARLA SANTOS DE SOUZA CASTRO BANDEIRA	9,5
853848	GLAUCYA CHAVES BARBOSA DA MATTÁ	9,5
854263	SHEILA ARAÚJO DOS SANTOS	9,5
856328	EDNALICE RAMOS SANTANA BARBOSA	9,5
861476	REBECA SANTOS SOUZA FONSECA	9,5
854241	PATRICIA APARECIDA DOS PASSOS PARANHOS	9,5
854104	HELITELMA SANTOS DA SILVA	9,5
865007	ADMILTON OLIVEIRA DOS SANTOS	9,5
859061	SIMONE COSTA LIMA	9,5
859392	KATYANE TABOSA MENDES DA SILVA	9,5
853265	ANDRÉA BARBOSA MENESES DOS SANTOS	9,5
856315	LAIS HELENA PEREIRA PURIFICAÇÃO	9,5
853288	GABRIELA SILVA REIS	9,5
861509	JAILDA DE SENA SOARES	9,5
857706	MARIA CLEUMA RODRIGUES DA SILVA SENA	9,5
851972	MAGALI GONÇALVES DE JESUS PAMPONET	9,5
855067	JACELINO BATISTA DA SILVA	9,5
856578	ELISANGELA FREIRE DOS SANTOS	9,5
863336	LUCINEIDE SANTOS SANTANA	9,5
852170	MOURIONE BRAYNER SANTOS	9,5
860684	ELAINE SANTOS DA SILVA	9,5
852613	PAULO DIAS CONCEIÇÃO	9,5
863845	LAÍS SANTOS REBOUÇAS	9,5
858381	MONICA ALVES MUNIZ	9,5
859923	ISIS NAIANA VIANNA DE SOUSA	9,5
858845	MERCIA LÚCIA DOS SANTOS DE SOUZA	9,5
864876	LUCIANA PLASTER BARRETTO	9,5
852531	ROSANA SANTANA SANTOS	9,5
856058	VANESSA SANTOS GOVEIA DE MELO CARVALHO	9,5
855742	RAILDES NORONHA VALE DOS SANTOS	9,5
857021	SHIRLEI CONCEIÇÃO NEIVA DE OLIVEIRA	9,5
859516	ADRIANA LOBO GASPAR	9,5
858370	JOICE MARIA DE SANTANA	9,5
860450	ALINE CUNHA DOS SANTOS	9,5
854635	FERNANDA FIGUEIREDO VENTURA	9,5
855027	GABRIELE SILVA GOMES	9,5
864295	DILMA FRANCLIN DE JESUS	9,5
852572	MARIA IVANIA SILVA CARNEIRO DA ROCHA	9,5
861082	MARCELE SOUSA DE JESUS	9,5
855555	MICHELE CHARLOW ARAÚJO DOS SANTOS GUEDES	9,5
857821	TAIANA SILVA PIMENTEL	9,5
860105	VANISIA COSTA DOS SANTOS	9,5
854740	RENATA MELO MOTA	9,5
856653	JUCIARA SILVA DOS SANTOS	9,5
853948	CLAUDENICE OLIVEIRA SANTOS	9,5
864002	ELAINE PEREIRA DOS SANTOS	9,5
860095	MARIANA LEAL DOS SANTOS	9,5
855542	LEANDRO BONFIM SANTOS	9,5
853415	RENATA DE JESUS CARNEIRO	9,5
864946	GILMARA SILVA OLIVEIRA	9,5
852570	NARJARA SUENIA SILVA SANTOS	9,5
862226	REGILENE MATO GROSSO FREIRE	9,5
853988	JAMILE ALVES DE SOUZA	9,5
865193	JUCILEIDE SANTOS NASCIMENTO	9,5
864168	RAFAELA DE ANA DA CRUZ ARAUJO	9,5
855960	ALESSANDRA DA SILVA LIMA	9,5
857329	RENATA PONTES DA SILVA	9,5



856100	ALINE RODRIGUES CALDAS	9,5
855739	DEISE NESSIM BRITO DE OLIVEIRA	9,5
853348	SIMONE ANDRADE SANTOS	9,5
860639	SANDRA SA TELES PASSOS	9,5
860165	KATIA DE JESUS SANTOS	9,5
852833	MARIANA DO NASCIMENTO COSTA DA CONCEIÇÃO	9,5
855822	LUCELMA SOUZA BRITO	9,5
857073	ALCINETE DE ASSUNÇÃO SILVA	9,5
860112	IRLIS AZEVEDO OLIVEIRA SÁ TELES	9,5
858738	JOSELI BITENCOURT DOS SANTOS MACEDO	9,5
858123	RODRIGO PEREIRA LOPES	9,5
857849	ANDREIA SAMPAIO CAMPOS	9,5
861028	TATIANE NASCIMENTO SANTOS	9,5
856385	REJANE BATISTA DE SOUZA	9,5
852012	DIJANE DA SILVA SANTOS	9,5
854713	ELAINE CERQUEIRA SANTOS	9,5
860971	HELIANA MARIA DA SILVA BARROS	9,5
853423	ANDERSON DE OLIVEIRA COSTA	9,5
859947	PRISCILA MUNIZ LUBE	9,5
857866	PATRÍCIA PRAZERES SÃO VICTOR	9,5
857449	GEMILLE DOS SANTOS DE ALBUQUERQUE	9,5
857069	VANESSA MARQUES NUNES	9,5
862227	VANESSA SANTANA ARAÚJO	9,5
855565	WANNA NASCIMENTO MACEDO	9,5
856286	LAIANE MARTINS NASCIMENTO	9,5
855577	NILVANIA SANTANA DE SOUZA	9,5
862905	GILDA GOMES ALVES	9,5
863556	JULIANA GOMES DE ALMEIDA	9,5
853886	LARISSA OLIVEIRA BORGES	9,5
853228	ANDRÉA DOS SANTOS LEAL	9,5
861528	CLEONE GARCIA DOS SANTOS	9,5
854092	EMANUELE KARINE DA SILVA NERY	9,5
858036	KELLY ARAÚJO CARVALHO	9,5
864015	PATRICIA CORDEIRO DA SILVA	9,5
856307	SINTHIA NOVAES FENTANES GUIMARÃES	9,5
862489	JUSSIANO URUGA DOS SANTOS	9,5
852464	JEANE DA SILVA RAMOS	9,5
853064	LILIANE MENDES DE ALMEIDA	9,5
854514	VÂNIA NOVAIS CRUZ	9,5
854210	IANE LICE ARAUJO MORAES	9,5
858223	JORDANA DE SOUZA SANTOS	9,5
861013	MARINA DE MACEDO SILVA	9,5
856399	SHEYLA PARANAGUA SANTOS	9,5
861870	GABRIEL ALVES DOS SANTOS	9,5
853124	JOSE MARCELO DA SILVA CARVALHO	9,5
861228	BÁRBARA MARIA LOPES VERDE MONTEIRO	9,5
856602	AMINADABE NOUVAS CUNHA RIBEIRO	9,5
859324	TATIANA BEHRENS E ALBUQUERQUE BITENCOURT	9,5
855023	MARIANA CARVALHO ALCANTARA FREITAS	9,5
859245	JAMILLE CARVALHO FREITAS TELES	9,5
855926	NAIANE PEREIRA PERRI	9,5
859529	RICARDO OLIVEIRA DOS SANTOS	9,5
856502	MARUA SIMONE ANDRADE VEGA	9,5
861067	JILVANDA ANDRADE PRAXEDES	9,5
852177	SANDRA CRISTINA FERNANDES PEREIRA	9,5
855260	ALINE MAIA SANTANA	9,5
861231	JAMILLE SANTOS DE ARAUJO	9,5
853138	REGIANE ALVES DOS SANTOS	9,5
854117	LAISE SANTOS SOUZA	9,5
862264	ANA PAULA DUARTE SILVA	9,5
852278	GABRIELA MACEDO DE FREITAS OLIVEIRA	9,5
860632	LORENA DA CRUZ PASSOS	9,5
855881	JUCIENE NASCIMENTO OLIVEIRA	9,5
857824	GLEIDE REIS DE JESUS CUNHA	9,5
853345	RAULINDA REGINA COELHO MASCARENHAS	9,5
860528	LETICIA BATISTA BONFIM	9,5
854599	JAMILLE FERREIRA DE JESUS	9,5
861046	THAIS EVELYN SANTOS DA SILVA	9,5
859709	ANA PAULA PEREIRA SILVA	9,5
859589	ANGÉLICA DO NASCIMENTO MARTINS	9,5
856865	SABRINA CHEILA OLIVEIRA DE ARAUJO BACELAR	9,5
861186	BRUNA NASCIMENTO MIRANDA	9,5

857112	ARLEIDE DA CONCEIÇÃO OLIVEIRA ALVES	9,5
858487	JOELANIA LIMA SOUZA MOURA	9,5
856523	ELISAMA DE ALMEIDA SANTOS	9,5
864194	EMILIA FONSECA SOUZA NETA	9,5
861560	LEIDY ANNE ALENCAR DE CARVALHO	9,5
858837	HELOISE SAID VELOSO	9,5
854125	SAIONARA DE SOUZA GAMA CORREIA	9,5
862895	EUDES DIAS DOS SANTOS	9,5
854175	BYANKA MURITIBA DE ALMEIDA MENDES	9,5
860007	IEDA DOS SANTOS ARAUJO	9,5
859104	PRISCILA SILVA MOREIRA	9,5
855983	THAYNÁ SIBALDO AMORIM TEIXEIRA	9,5
864319	EMMANUELA CHAGAS SANTOS	9,5
861600	RAQUEL DA SILVA PAVIN	9,5
861127	TAIANE BARBOSA DOS SANTOS	9,5
861748	THAISE VIEIRA ALVES	9,5
858302	DELSUELY HAYLOAN DOS SANTOS PALMEIRA	9,5
856205	LAMARK YURE MEDEIROS DE OLIVEIRA	9,5
856457	RÂNA DE SOUSA CARVALHO	9,5
853993	MICHELE MOTA SOUZA	9,5
858790	GRAZIELE DE OLIVEIRA SANTOS	9,5
862383	SILVE ELEN BRAGA SANTOS	9,5
853627	LEILA DE OLIVEIRA DOS SANTOS	9,5
852552	CAMILA MAGALHAES SILVA	9,5
858446	TERESA CRISTINA SILVA SAMPAIO AZEVEDO	9,5
855817	LUCIENE SANTANA DE JESUS SALES	9,5
859870	MICHELE DA SILVA	9,5
864736	ELAINE ELLEN BORGES BISPO DA SILVA	9,5
864534	MONIQUE SOUZA FERREIRA	9,5
852773	FRANCYELLE SOARES SANTOS SILVA	9,5
855346	DANILA GUIMARÃES DOS SANTOS	9,5
853958	DENISE VIEIRA DA SILVA FERREIRA	9,5
854683	CAMILA BAIÃO DE OLIVEIRA	9,5
852202	PRISCILA COSTA FALCÃO DA SILVA	9,5
859554	RAIANA DE OLIVEIRA ANDRADE DOMINGOS	9,5
860260	EMILLY DOS SANTOS FREITAS	9,5
855957	ELANE SOUZA DE OLIVEIRA PEREIRA	9,5
856456	JASILAY BRAGA DO CARMO	9,5

3.8 FARMACÊUTICO BIOQUÍMICO

Id_Ficha_Inscricao	Nome	Nota
863510	LINDALVA AMÉLIA SIQUEIRA COSTA	10
854292	VANDERLEIA DE JESUS	10
858977	JOSE ELIAS DOS SANTOS FILHO	10
862971	ALBANY NOGUEIRA DOS SANTOS	10
865206	OSENI MARIA MENDONCA LIMA	10
856017	GABRIELLA DE ALMEIDA OLIVEIRA EVANGELISTA	10
862718	REGINA CLAUDIA SALVADOR DE SOUSA BARBOSA	10
856759	FERNANDO LUIZ ANDRADE ROCHA	10
862071	DENISE CONCEIÇÃO SANTOS BRAGA	10
857299	KLEBER SILVEIRA BARBOSA	10
852724	DANIELLE GOMES DA SILVA	10
864769	ITALANEY FEHLBERG	10
864642	BRENO ROGERIO MACHADO MOREIRA	10
854545	ANA MARTHA CAYRES LEÃO	10
860548	MARILENE DE SOUZA SILVA	10
859986	FERNANDA DE OLIVEIRA SILVA	10
854091	CRISTIANE SOUZA SANTOS	10
862019	MARCELA NORBERTO DE CAMPOS	10
858676	UELITON CERQUEIRA DA SILVA	10
858715	MARCUS VINICIUS DOURADO MACEDO	10
863914	SIMPLICIA ALMEIDA DE BRITO ANDRADE FRANÇA	10
862014	GABRIEL MENEZES DE SOUSA	10
861493	ANA EMILIA CARVALHO ALMEIDA TAVARES	10
852186	MARIANA DE ALMEIDA LIMA	10
864730	ALICE MARIA DE CERQUEIRA E SILVA LISBOA	10
859944	MARYJANE SALDANHA MAIA	10
856188	CAMILA CARVALHO PIMENTEL DA CRUZ	10
864420	BRUNO DONATO VIEIRA	10
855068	LEONARDO FREIRE SANTIAGO	10
854673	ISAAC RAFAEL SALES DE OLIVEIRA	10

861225	JORGE ANTONIO PEREIRA GONÇALVES JUNIOR	10
853356	RODRIGO MOTA DE OLIVEIRA	10
862632	CARLA NUNES PEREIRA	10
863295	ANA PAULA CAIRES DOS SANTOS VALVERDE	10
861623	LARISSA DA SILVA QUEROZ	10
861032	JOÃO ANTÔNIO MIRANDA DE OLIVEIRA SOUZA	10
860462	RAQUEL GOIS BASTOS	10
856817	JULIANA CAMPOS LIMA SANTIAGO	10
863148	PEDRO AGNEL DIAS MIRANDA NETO	10
860205	SUÉLLEN PINHEIRO CARVALHO VALVERDE	10
859839	GEIZIANE FERREIRA DOS SANTOS	10
853524	MILENE DIAS FERREIRA	10
864416	JOELMA NASCIMENTO DE SOUZA	10
861504	CATHERINE BORGES MACÉDO GOMES	10
862601	RAONI FREITAS CARVALHO	10
856300	GALILEU BARBOSA COSTA	10
856901	CAMYLLA VILAS BOAS FIGUEIREDO	10
858523	CLEVERSON ALVES FONSECA	10
860434	NATHALIE SOUZA VELOSO	10
862334	MAIARA DE VELASCO AMARAL CURADO	10
856344	HELNEIDE RAMOS DO AMARAL	10
859587	DEIVISON SILVA ARGOLO	10
857482	FÁBIO ALVES OLÍMPIO	10
852692	PAULO SERGIO DE MORAIS DA SILVEIRA MATTOS	10
854883	RAMON RODRIGUES SÁ	10
854341	SINGRID SIMONE SANTANA SANTOS	10
860706	PAULO SÉRGIO DO VALLE	10
853145	ALINE SOUSA DE OLIVEIRA	10
863521	ELEONTINA MARGARIDA SANTANA LIMA	9
860483	ANAJARA SANTOS MORAES HIRSCH	9
858026	JUSSARA DE SOUZA GOMES	9
852225	JEAN TADEU BRITO	9
865257	ADRIANA DE BRITO FARIAS LEITE	9
852246	ANTONIO CARLOS AZEVEDO DA SILVA	9
857916	JOSENILDA MARIA GUIMARAES DE SOUSA	9
859189	ISABELLA SILVA PACHECO DOS SANTOS	9
857941	JODMERY DOS SANTOS ALVES	9
859973	REGINALDO DANIEL DOS SANTOS	9
862691	DIANA SILVA MOREIRA	9
856204	ADRIANA QUEIROZ DOS SANTOS	9
865258	LILIAN RODRIGUES PITOMBO	9
856724	TATIANE DOS SANTOS MORAES	9
859176	PAULA BARRETO CARDOSO DE MATOS MARQUES	9
861856	ANADILTON SANTOS DA HORA	9
854085	MARIA CLARA PECANHA ACIOLY	9
858544	PEDRO VIANA MAIA WEBER	9
863188	LORENA LISBOA SANTOS	9
854119	GABRIELLE NOVAIS MANZOLI	9
862520	DANUSA BATISTA SANTANA	9
856418	ANA CLECIA DE SOUSA SANTOS	9
858416	ELDER TRINDADE DAMASCENO	9
854782	KELLY LUDY OLIVEIRA BULHOES	9
857133	ROSIANE LOPES DE ANUNCIACAO	9
864049	KEILLA CIDREIRA DOS SANTOS	9
855998	ADSON SANTOS MARTINS	9
851990	EZEQUIEL SALES	9
852707	LAIS DO AMOR CORREIA SILVA	9
853980	CANDACE MACHADO DE ANDRADE	9
857797	SAULO RIAN ALVES CAVALCANTE	9
852754	CARLA PIRES MAGALHÃES	9
864689	VICTOR HUGO BARBOSA DOS SANTOS	9
864191	DANIELLE FREITAS SALES	9
863716	JOSE ANDERSON SOUSA RAQUEL	9
861289	MARIA GESIANE DA CONCEICAO MELO	9
853975	WALESKA NUNES ASSIS SILVA	9
853566	JESSICA ALMEIDA DE SOUZA	9
857870	CAIO CESAR HENRIQUES MENDES	9
861900	ISABELA CRISTINA DOS SANTOS REGO	9
860349	LARISSA DO NASCIMENTO SANTOS	9
861530	VICTOR BRITO DANTAS MARTINS	9
864397	AZENAIDE AMORIM PEREIRA	8
853661	MARCIA CRISTINA DA SILVA SANTOS	8

864960	ALEXANDRE LUIS DE SOUZA NETO	8
855103	ROSE DEYSE DE SANTANA LOPES	8
863070	JOSIANE SILVA MARTINS CARVALHO	8
864394	JUVENAL DA ENCARNACAO SILVA	8
861376	IVANA RODRIGUES DE AZEVEDO	8
854787	TATIANE PURIFICAÇÃO DE JESUS	8
864716	NAILDA DE JESUS SAMPAIO	8
853974	ALINE SANTANA SOUZA	8
855982	LAIZE CRISTINA QUEIROZ DOS SANTOS	8
852431	ANA PAULA ALVES NUNES	8
864856	PAULA SOUSA BARBOSA	8
854528	ACÁSSIA TATIANE SOUZA DA SILVA	8
863345	MARILIA LUZ OLIVEIRA MASCARENHAS	8
856840	MICHEL MELQUIADES DOS SANTOS	8
861204	PAULO HENRIQUE FERREIRA LISBOA PAIM COSTA	8
859285	ELAINE CRISTINA LOPES DA GLORIA	8
855877	PAULA SILVA MENEZES CAIRES	8
856014	JANAI DE JESUS CASTRO	8
861485	ALANA RIBEIRO DE JESUS SEIXAS	8
863387	TAILANE MACHADO DOS SANTOS	8
863284	JÉSSICA GLEIDE SOUSA SANTOS	8
852289	TAIS DE SOUSA SA TELES	8
860196	RENATA ROSA DA SILVA OLIVEIRA	8
858755	VIVIANNE MARIA ALBANO LIMA	8
861513	GABRIELA PEREIRA DE SOUZA MENDES	8
860401	HÉLIO MATEUS SILVA NASCIMENTO	8
856292	RAQUEL SNTOS GUERRA	8
864987	JOAO EMMANUEL LIMA DE ALMEIDA	8
860587	MONIQUE MOTA AGUIAR	8
864839	ANGELA CRISTINA DE FREITAS	7
864826	GEORGE RODRIGUES TELES	7
862831	DÉCIO SANTOS TEIXEIRA JÚNIOR	7
856641	MÁRIA LUCINEIA DOS SANTOS	7
858010	MANUELA VILAS BOAS FRANCA SOUZA	7
857265	ELAINE ROCHA DO SACRAMENTO	7
862995	MARIANA RIBEIRO BEZERRA	7
859179	RAFAELA DE SOUZA FERNANDES	7
863285	MAURICIO DA SILVA FREITAS	7
859370	VANESSA DA SILVA LIMA	7
860926	ANA KEILA DE JESUS BISPO	7
854991	ANDREIA SOUSA RIBEIRO	7
862812	GABRIEL COUTO ROCHA	7
857795	LUCAS NUNES SANTOS NEVES	7
862950	LUIS FERNANDO DE BRITO CERQUEIRA	7

3.9 FARMACÊUTICO

Id_Ficha_Inscricao	Nome	Nota
856479	MARIA DE FÁTIMA PINTO AMARAL SOUTO	10
863038	MARCOS VENICIO FERREIRA URPIA	10
855194	IOLANDA SOUZA SANTOS MARTINS	10
853839	ODIVALDO FELIX BARBOSA	10
854567	MARIA EDITHE MEDRADO DE OLIVEIRA	10
858725	MÁRCIA MARIA OLIVEIRA DE BRITO	10
859604	SILVIA MARIA ROCHA BRITO CABRAL	10
858338	ANA PATRICIA NOGUEIRA DANTAS	10
852600	ALZEIR SANTANA SANTOS	10
864937	MARIA DA CONCEIÇÃO DE MENEZES SALES	10
856111	EVIE SOUTO MIRANDA	10
855466	MARLUY PIRES RAMOS	10
862657	DEISE SILVA DE CERQUEIRA	10
856091	MARIA ESTER DOS SANTOS MONTEIRO DE LIMA	10
854531	THAISA FILGUEIRAS COUTINHO	10
855195	LUCIARA OLIVEIRA SANTOS	10
852117	MARIA NATALIA DOS SANTOS SOARES	10
854337	CLEIDINEIA DOS SANTOS BISPO	10
856482	FABILENE NASCIMENTO SANTOS	10
861257	ELZOLINA FRANCISCA DOS SANTOS BARROS	10
860743	ANI GOMES FREITAS SOUSA	10
857873	LUÍSE SILVA DE ALMEIDA	10
857950	MARISETE ALMEIDA SANTANA	10
861682	AUGUSTO CEZAR BATISTA PINTO DE QUEIROZ	10



857192	QUEZIA DA CRUZ GOMES	10
863009	JEFFERSON BRANAO SANTOS	10
855963	ANA PAULA RAMOS DOS SANTOS DE JESUS	10
864900	SAMEA MESQUITA BOMFIM	10
863966	GELMA VIEIRA DO AMARAL MODESTO	10
854009	ELISA PEREIRA GUERRA	10
863681	ANA PAULA BRAGA DAS CHAGAS	10
860794	ANDREIA ROCHA MOREIRA	10
860458	FABIO FERREIRA DOS SANTOS	10
856168	JOSEANE SILVA DOS SANTOS	10
862712	VÂNIA SANTOS DA SILVA DE ASSIS	10
854040	VANILSON SANTOS SERRÃO	10
856748	EDSON SANTOS DA SILVA	10
862207	ALINE MENEZES SOUZA ALCANTARA	10
857462	JOELMA DO ROSÁRIO DE SANT ANNA FERREIRA	10
859066	ADRIANA SANTOS ARAUJO	10
855576	RODRIGO DA CRUZ FERREIRA	10
861312	ALMIR ALVES DA SILVA NETO	10
863639	EDSON ALAN DOS SANTOS BARROS	10
857072	ELEN ABADE SUZAR DOS SANTOS	10
854773	JACIARA RODRIGUES DE OLIVEIRA	10
855104	JOICE PINHEIRO DA CUNHA	10
864761	VIRGINIA AGUIAR DE OLIVEIRA SILVA	10
859571	GISLAINE MERCIA FERNANDES SERRA CERQUEIRA DE SOUSA	10
860147	TAMARA CADIDE DUARTE	10
855557	JAMILE MARTINS SILVA CAMARA	10
853255	MARAÍZE GOMES CRUZ	10
860344	FABRICIA SOUZA DOURADO SANTOS FERREIRA	10
863072	CARINA SANTOS FACCHINETTI	10
856986	PALOMA RIBEIRO MEIRA FERREIRA	10
858912	FERNANDA BATISTA DA SILVA	10
852732	EDER JÚNIOR NERES VIANA	10
861284	SILVIO RODRIGO PIMENTA DE JESUS	10
864363	GLAUBER ALEXANDRE DE OLIVEIRA FREITAS	10
857119	ANDERSON SILVA DE OLIVEIRA	10
860494	MILENA BOMFIM CARDOSO	10
861216	LUÍS ALBERTO SOTO DANTAS SILVA	10
857713	LIVIA MARIA VALENTE ROCHA ALVES	10
857704	VERHENA CARVALHO CAMPOS	10
862932	MARCIO AUGUSTO ELIEZER DE MIRANDA	10
857734	DERCIO REBOUCAS DOS SANTOS	10
861980	TAIANE RIBEIRO LIMA SENA	10
860701	MATEUS SOUZA PEREIRA VIANA	10
864797	MARGARETE SIMONE ALMEIDA ARAUJO	10
853581	PAULA DOS SANTOS RAMOS	10
864740	RODRIGO FERNANDES SANTOS	10
860171	TAIANE CANDEIAS DA SILCA	10
863648	YURI TABAJARA PEREIRA COSTA DOS SANTOS	10
864017	MARIA DA GRACA DE OLIVEIRA MARQUES	10
854580	JULIANA ROSSI REIMAO	10
857702	INARACI DOS SANTOS VASCONCELOS	10
858861	ERICO ANDRADE DOS SANTOS	10
863589	SUELEN DA ROCHA NOVAIS	10
864540	LAISE GOMES PEREIRA	10
861359	BARBARA SILVA CAMPOS	10
862934	ISLAM FARIAS TAVARES	10
865284	ANABRISA FERREIRA GUIMARAES	10
855860	DANIEL LIMA MENEZES	10
852214	LIDIANE RAMOS DE OLIVEIRA	10
855837	JULIANE SANTANA MORAES	10
856570	LUCIANA DA HORA FERREIRA SILVA	10
857812	IVANA SANTOS SOUZA	10
861341	NAIANE DO AMPARO SANTOS	10
857861	DANIELE BARACHO DE CERQUEIRA	10
863166	LORENA ALVES SAPUCAIA	10
861562	EMANUELE LIMA BANDEIRA CARMO	10
860841	PRISCILA ARAUJO DOS SANTOS	10
863247	LUANE ROCHA DA SILVA	10
852745	ISABELA DE OLIVEIRA MATOS	10
858859	JEFFERSON FERREIRA BARBOSA	10
860159	JESSICA TUANE DO CAR DE JESUS	10
861863	GLEISSON PEREIRA DE JESUS	10

863289	MILENA LÁZARO DE SOUZA	10
861445	MARIANA DA SILVA BARBOSA	10
864685	LAIS PEREIRA DOS SANTOS	10
855733	PEDRO AUGUSTO SILVA DOS SANTOS	10
858009	CARLOS HENRIQUE TELES BATISTA	10
854042	SILAS GABRIEL SOUZA DE OLIVEIRA	10
857317	RAIZA THAIANE PARAGUASSU RANGEL CARDOSO	10
854608	SUSANA CAROLINE MAIA DA SILVA	10
859745	VERENA SOUSA SANTOS SILVA	10
859674	ÍTALO DOUGLAS ARAÚJO PEREIRA	10
856166	LORENA DE JESUS PRÓCULO MELO	10
863040	ANA CAROLINA DE OLIVEIRA SOARES	10

3.10 FISIOTERAPEUTA

Id_Ficha_Inscricao	Nome	Nota
859647	IADI DE PAULA SANTOS	10
860979	EDLENE DAS MERCES SANTOS	10
863028	ADMILSON JOSE DOS SANTOS	10
857803	ANA PAULA GUERREIRO DE OLIVEIRA	10
862180	MARILENE DOS ANJOSGONÇALVES	10
860083	ANGELA CRISTINA DE JESUS	10
860049	DISLENE NASCIMENTO DOS SANTOS	10
864202	ALEXANDRA JANSEN MUAKAD	10
859050	MARCIO LUIZ BRAGA LOBATO	10
863759	ANTONIO RANNIERI ROMAO	10
860177	MARINUBIA CHAVES DE ANDRADE	10
863363	LUCIANA ALMEIDA DOS SANTOS	10
864814	SHEILA FERNANDEZ MEIRELLES DE ARAÚJO	10
858694	ELAINE CRISTINA CARTAXO VILLAS BOAS	10
856673	YVANA KARINA ESMERALDA E SILVA	10
865138	ALEXANDRA DE OLIVEIRA ALVES VASCONCELOS	10
864729	CARLA VERÔNICA PAIXÃO MARQUES	10
859689	EDUARDO FERNANDES SANTANA	10
856760	ANDERSON DELANO SANTOS ARAÚJO	10
857475	FLÁVIA SANTOS PINHEIRO	10
857207	ALEXANDRA SALES BATISTA	10
853676	VERENA LOUREIRO GALVÃO	10
856409	ANA CRISTINA IMBASSAHY DE OLIVEIRA	10
863870	PRISCILA BARRETO REGO ROSSI	10
858315	DANIELA HERMES DE LIMA	10
860474	LUCIANA VELAME DE OLIVEIRA	10
864179	DANIELE DA SILVA MEDINA	10
852003	CECÍLIA DANIELA SOUZA DA PURIFICAÇÃO	10
853982	FABIANA ARAUJO BARRETO	10
863646	EDENISE PEREIRA LIMA DOS ANJOS	10
852943	KÁTIA REGINA WILCKE TAMASIA	10
852211	BIANCA ARAÚJO DE ABREU	10
858927	MARTA MARIA DE CARVALHO	10
856442	LUCIANA ROCHA RODRIGUES DA SILVA	10
864034	LISIANE SACRAMENTO DE OLIVEIRA	10
861475	BÁRBARA LUISE LOPES DINIZ	10
863230	ARIANE DE JESUS NEIVA	10
864777	JOÃO LEONARDO DA SILVA	10
859657	WAGNER DE CARVALHO	10
860351	ADRIANA ROSANA DE AGUIAR SANTOS	10
858121	ALANA BARONI REGIS	10
856617	ANA CLÁUDIA MACHADO PEREIRA E SILVA	10
864658	HIANDRA MILENA BARBOSA DE MENEZES	10
857657	JANAINA LUNA DE ALMEIDA LIMA	10
852564	CIDIANE PORTO LOPES VILA VERDE	10
862370	ADRIANO SANTOS MIRANDA	10
862221	LISMARA PRAZERES BARBOZA	10
862173	BRUNO OLIVEIRA FREITAS	10
857777	JÓSE OLIVEIRA DE SOUZA	10
864772	VANESSA DE OLIVEIRA GUEDES	10
857276	RAFAEL CRUZ FREITAS	10
855120	SIMONE DE FREITAS COSTA	10
858409	GRAZIELA LOPES SILVA	10
857590	FABRINA DANTAS SANTOS DE JESUS	10
854107	JANIELLE ALVES DE SANTANA	10
853526	TÂMARA DE SOUZA ALELUIA CONCEIÇÃO	10



863302	ANA PAULA DE JESUS CONCEIÇÃO	10
865309	FABIOLA VITOR DE JESUS CARVALHO	10
855684	FABRINE CERQUEIRA MACHADO	10
852192	MICHELE DE SOUZA SILVA	10
864639	LUZIANE ROCHA MACÊDO SILVA	10
856062	MARILYA IZABEL LOPES COSTA DE SANTANA	10
852823	JOELMA DE ALMEIDA FREITAS	10
863277	JOSEANNE KARLA SANTANA PEREIRA ALVES	10
864606	IANA GONÇALVES DE SOUZA SANTOS	10
865201	NUBIA SANTOS SACRAMENTO	10
861761	MARÍLIA SANTANA DE OLIVEIRA NOGUEIRA	10
864590	ANTONIO CARLOS SOUZA FERNANDES JUNIOR	10
859857	ATALITA DE AGUIAR SANTOS CRUZ	10
863253	SUELANE MELO BISPO	10
859825	RONALDOO DOS SANTOS SOUZA	10
859810	DIEGO JORGE SOUZA EZEQUIEL	10
863141	CAMILLA REIS RAMOS DANTAS E DANTAS	10
863962	JOANA PAULA OLIVEIRA DA SILVA	10
864470	ÉRICA FABIANNE ALVES DE FREITAS	10
861758	ALINE SILVA DE BRITO SANTOS	10
855106	MARIANA DANTAS GOIS PEREIRA	10
863231	KRISHNA ANDRADE ALMEIDA	10
856402	VERENA SAMPAIO BARBOSA MATOS	10
854410	RAFAELA SANTOS SILVA	10
855880	VICTOR A JESUS DE MELO	10
865141	PATRICIA NOBREGA OLIVA	10
860410	ALECIO NASCIMENTO TAVARES	10
859012	FABIOLA RAMOS JESUS	10
858098	LUDMILLA CONCEIÇÃO DE CERQUEIRA MERCÊS	10
864626	SAMIRA PRISCILA PEREIRA MENEZES DOS SANTOS	10
856969	THAIS ORNELAS LIMA	10
864486	EDJANE TRINDADE DE SOUZA	10
862234	MARIA DAYANA DE OLIVEIRA CARVALHO	10
854500	RENATA SEABRA DA SILVA	10
855061	CAMILA CORREIA FONSECA	10
858665	CARLA LAISA MAIA DOS SANTOS	10
853911	RAMONIER GOMES DUNHAM	10
860691	EMANUELA MACIEL DOS SANTOS	10
864989	ISABELA BARBOZA GOMES	10
853565	ALINE CASTRO DE SANTANA	10
864218	EVELYN FERREIRA SANTOS	10
857347	EMMANUELE SANTOS ALBUQUERQUE	10
858751	JACYELE ANDRADE DOS SANTOS	10
858095	PATRICIA MAIA BOTELHO	10
858339	NAIARA VITOR DOS SANTOS DE PAULA	10
856834	THAISE CARVALHO COSTA SOUZA	10
859048	GLESIANE PAZ PEREIRA	10
858956	UILSON GESLEN SENA DA SILVA	10
862668	MARCOS PAULO SANTOS SANTANA	10
864767	ERICA COSTA MOREIRA	10
852886	HALANNA COSTA SANTOS FONTES	10
852178	DHALILA CONCEIÇÃO OLIVEIRA	10
852268	PAULA CRISTINA TORRES DE SOUSA	10
857800	MARCIA SOUZA PEREIRA	10
861232	ANDREA PEIXOTO BASTOS BALDAIA	10
856209	JOSIANE DE LIMA DOS SANTOS	10
864039	FABIANA SILVA BARBOSA	10
862724	EVELYN MASCARENHAS SILVA FIUZA	10
859256	MONIQUE BARBOSA VENTURA AMORIM	10
861113	ANDREILE MEDEIROS SANTOS	10
863744	LUIZ CARLOS FREITAS DE ARAÚJO	10
856077	LUIZ FERNANDO DE ARAGAO MOREIRA	10
853297	KÉBIA DAMIÃO DE LIMA	10
853362	NATALI DOS SANTOS NASCIMENTO	10
864948	CLEIDIANE SOUZA DE ARGOLO	10
865173	ÁUREA KARINA SILVA E SILVA	10
861276	PEDRO HENRIQUE CERQUEIRA DE ANDRADE	10
864361	NAIARA BÁRBARA LIMA SANTOS	10
858664	JANA VERÔNICA TEIXEIRA SILVA	10
857025	IGOR ALONSO ANDRADE DE OLIVEIRA	10
864562	CAMILLE ROSA DE JESUS SOUZA	10

3.11 ENFERMEIRO

Id_Ficha_Inscricao	Nome	Nota
860268	DALVA MARIA SANTANA DO SACRAMENTO	10
856719	MARIA CONCEIÇÃO GONÇALVES GOIS	10
858584	MARIA LAURA FIORAVANTI	10
855175	RITA DE CACIA GOES DA SILVA	10
855793	MARIA DA CONCEIÇÃO DE OLIVEIRA NEVES DE FARIAS	10
859098	CLAUDIA SIBELE PINTO BARBOSA SILVA	10
852400	CIBELE SOUZA FALK	10
862417	ANA BEATRIZ SAMPAIO ARAUJO	10
864326	REGINA CELIA DE ARAUJO SAMPAIO	10
852675	RAIMUNDO SANTANA SOARES	10
852485	TANIA SANTANA MENEZES BARBOSA	10
861158	GILDETE DOS ANJOS PIRES SILVA	10
862629	MARIA ISABEL SANTOS REBOUÇAS	10
856675	MARIA ALICE FACCHINETTI LEONE	10
864229	ELZA PITA DE MATTOS	10
852775	ANA RITA BARREIRO CHAVES	10
860005	ANAILDES GOMES DA HORA	10
858083	MADALENARODRIGUES DE OLIVEIRA ALMEIDA	10
864037	ANA CRISTINA PINHEIRO DELFINO SANTOS	10
860040	MARIA AUXILIADORA ARARIBA GAMA	10
859822	MARIA ELIENE DA SILVA	10
857206	SIMONE SANTANA DOS SANTOS SILVA	10
864681	MARIA DA GRACA RUBIM DE TOLEDO	10
862555	JURACIRA GOMES DA SILVA	10
859236	MARIVALDA BATISTA NASCIMENTO	10
854814	MARIA DA CONCEIÇÃO SANTOS	10
857018	RITA DE CASSIA BULHOES DOS SANTOS	10
863516	ANTONIA CRISTINA CASTRO FERREIRA	10
861848	CARLOS ALBERTO SILVA SANTOS	10
864412	MARIA DO ROSARIO DE SANTANA	10
854918	ELOISA BAHIA SANTANA	10
852174	ANTONIO DE CARVALHO	10
860356	DENISE DE PAULA FELIX MACHADO	10
858212	VANILZA SILVA SANTOS	10
853816	TERCIA BAZILIO BARROS LIMA	10
864308	WANDA ALVES DOS SANTOS	10
852580	ROSANGELA DAMACENO	10
855201	ELISABETE FALCAO TEIXEIRA	10
858027	JOSE ALVES DE SOUZA CARDOSO	10
863357	LETÍCIA DE SOUZA TAVARES	10
864437	JILMARA MARIA DOS SANTOS	10
863469	MARILUCIA SILVA COUTO	10
855927	ROSE CRISTINA RIBEIRO DOS SANTOS MOTA	10
854007	FLORISVALDO SANTOS AMORIM	10
864553	ALMIR MARQUES DE ANDRADE SANTOS	10
858108	MARIA NATIVIDADE PEREIRA DOS SANTOS	10
863525	CARLA NASCIMENTO DA SILVA	10
863477	IVANIA MARIA MOREIRA DOS SANTOS	10
859743	DILMA MARIA DOS SANTOS AMORIM	10
863855	ANA CRISTINE CARVALHO RANGEL DA SILVA	10
864390	SILVANA PEREIRA RODRIGUES DE JESUS	10
860414	RITA DE CASSIA DIAS LOBO	10
861656	ANDREA NASCIMENTO SOUZA	10
854661	RIZIA MARIA DOS SANTOS ESUTAQUIO	10
862119	MIRIA SANTOS FIGUEIREDO	10
862121	ROZILENE LOPES DE BRITO	10
857096	RAIDALVA NASCIMENTO SANTIAGO LOPES	10
856657	NOELIA VENCESLAU FRANÇA	10
857568	SIMONE CRISTINA SAMPAIO FONSECA	10
864046	ANA MÁRCIA SILVA CIRQUEIRA	10
864375	MARIA ISABEL DE OLIVEIRA ALVES DA SILVA	10
863821	CLÁUDIA OLIVEIRA SOUZA	10
854505	ANESIA EVANGELISTA SANTANA	10
860100	MARLI SILVA FERNANDES	10
855888	LUCIENE MASCARENHAS DE ANDRADE	10
863531	RITA ROSANGELA SANTOS DANTAS	10
859552	MORGANA BATISTA FONTES RIBEIRO	10
852893	CLAUDIA MACHADO DE MENEZES	10
863602	LEDA CARNEIRO ROCHA DA GAMA E SILVA	10



860235	CLAUDIA MARIA CARVALHO ALVES OLIVEIRA	10
863723	ALBECI DE ALMEIDA BULCÃO	10
855875	HEPRAION DOROTEU DE JESUS	10
857385	IZABEL CHRISTINA DOS SANTOS	10
862963	ANDREA PINTO MALVAR DE MENEZES	10
853818	VALNEIDE ALEXANDRINO DOS SANTOS	10
861527	TÂNIA CHRISTIANE FERREIRA BISPO	10
858650	FLORINDA MACHADO DOS SANTOS	10
856314	ASUSANA ALMEIDA CARIBÉ DA FONSECA	10
853892	ANNE FATIMA DA SILVA SOUSA	10
865169	WILMA XAVIER FERNANDES	10
861737	VALDENISIA TADEU BISPO SANCHES	10
860954	AURICELIA SANTOS DE CARVALHO	10
860416	KARINE DE OLIVEIRA CARDOSO	10
861207	ROSANGELA DO ESPIRITO SANTO	10
853716	LUCIA MARIA DAMASCENO FERREIRA	10
856806	JOCELICE DA SILVA CARDOISO	10
859814	EDNALDA SOARES DALTRO	10
856880	ALELY ANDRFE SOUZA VILA FLOR	10
863941	ROSILENE DE SANTANA FRANCO	10
854869	ADAILTON DOS SANTOS COSTA	10
861653	GESIA DOS SANTOS SOUZA	10
865145	ANA LUCIA AMARAL BORGES	10
864585	LUZANIA DE FREITAS CRUZ GUIMARÃES	10
853689	JOELMA BISPO BARBOSA	10
858252	MARILELIA DE ARAUJO FREITAS	10
862965	WALKENI SILVA ARAUJO	10
853126	FÁBIA BATISTA MASCARENHAS	10
864101	CREMILDA MOREIRA DAS NEVES	10
859044	MÁRCIO CEZAR SOUZA MACHADO	10
861455	ROSA TELMA ALMEIDA SANTOS	10
854533	CLAUDIO SILVA CERQUEIRA	10
864247	SILVIA FERREIRA DA SILVA	10
860125	ADRIANA DUNHAM SANTA RITA	10
853229	LUCIANA BORGES DOS SANTOS	10
857994	ADELAIDE DE ASSIS MENESES	10
863684	CRISTIANE FIGUEIREDO BARRETO FERREIRA	10
862498	CLAUDE DE ANDRADE CANAVARRO	10
858413	ALZIRA TEDGUE PIMENTEL	10
860181	DANIELE DE OLI REIS	10
860215	ORLEANES PEREIRA GUEDES	10
856244	JULIO CESAR DOS SANTOS BARBOSA	10
858251	ROSEMEIRE DA CONCEIÇÃO ALVES	10
864067	RODANGELA DOS SANTOS BASTOS	10
852922	ANA PAULA DO NASCIMENTO CERQUEIRA	10
865266	VERONILDA ÁVILA DOS SANTOS	10
852215	BÁRBARA CRISTINA DO ESPÍRITO SANTO GOMES	10
864271	LUCIENE PEREIRA MASCARENHAS	10
856803	MARIA LÊDA ALVES AMORIM ALVES	10
862205	ADERVANIA GONÇALVES DE OLIVEIRA	10
864940	ANA LUISA CARVALHO LOUREIRO DE ANDRADE	10
863349	SELMA MACEDO DOS SANTOS	10
861683	DORIANE SOUSA COSTA	10
863952	VANUZA MARCELINO SANTOS	10
855722	ROBSON DA ROCHA REBOUÇAS	10
856173	TANIA COUTO PORTELA	10
865001	ELIFRANCE FERNANDES DOS SANTOS	10
863997	VALDETE NEVES DA CONCEIÇÃO	10
857085	LINDINEIDE LIMA DA SILVA	10
863619	INDHIRA OLIVEIRA ARAÚJO SILVA	10
863819	LILIANE BARRETO PORTELA	10
862109	GICELIA ANTONIA DIAS JULIAO	10
861616	LIA RAQUEL LIMA BEZERRA	10
864530	NICACIA PRAZERES DE MOURA ALVES DIAS	10
856271	MIRIAN CACHOEIRA DOS SANTOS	10
856744	ANTONINA ROSA NEVES	10
852424	HILMÁRIA SOUZA SILVA LIMA	10
857864	ISABELA CAMPOS SAMPAIO	10
859512	ARLIZIA CARLA AMORIM PINHEIRO	10
863379	TATIANA COSTA DE ALMEIDA SENA	10
864233	FRANCILENE SILVA DA CUNHA	10
853987	ZAIRA CASTRO PEREIRA DAMASCENO	10

864088	PATRICIA CONCEIÇÃO DE OLIVEIRA	10
855627	FERNANDO DE SOUZA ALBUQUERQUE	10
853802	ANA CLÁUDIA ROZA SOUZA	10
862145	LILIANE ANTONELA TITONE MACHADO	10
863544	MARIA EVANICE OLIVEIRA DA SILVA	10
852392	LINDA CRISTIANE ALMEIDA DA SILVA	10
856842	ANA PAULA FERNANDES DE CARVALHO	10
864267	JEANE ALVES SOUZA	10
862165	SANDRO MARCOS DE JESUS RODRIGUES	10
862315	ADEMILDES DE SENA CAMPOS	10
864793	CRISTIANI DE SOUZA BARROS	10
856028	ALBENISIA SALES NUNES DE TORRES	10
857837	JAQUELINE SILVA DE QUEIROZ ALVES	10
854162	MARIA OLIVEIRA	10
853086	ANA PAULA COSTA NASCIMENTO	10
858284	ANA MARIA RODRIGUES REIS	10
854857	LILIANE GUIMARÃES DOS SANTOS	10
860051	REJANE NASCIMENTO LIMA	10
858236	JOSE RAIMUNDO MIRANDA SAPUCAIA	10
855167	MAITHEE GALVÃO DO NASCIMENTO	10
856776	ANDREA SILVA DE OLIVEIRA	10
852474	MÁRCIA CRISTINA DE AMORIM CERQUEIRA	10
853863	GILMARA MOTA ANDRADE	10
860744	LUZILEIDE DOS SANTOS	10
856799	JOSEANE SERRA MOTA DE SOUSA	10
861760	CLÁUDIA RODRIGUES EMBIRUÇU	10
855799	MARIA DE FATIMA SANTOS	10
853440	ELISABETE CONSUELO SILVA CAMPOS	10
864488	ROSANE SANTOS EVANGELISTA	10
852824	ADRIANE ALMEIDA DE SOUZA	10
863067	SILVIA NERES DE SOUZA	10
859573	WERUSKA SANTOS DA CRUZ	10
864865	ANA PAULA SOUZA SANT' ANNA	10
865277	MARIA APARECIDA DA SILVA MELO	10
861031	AMANDA SOUSA COSTA	10
863810	ÂNGELO CÉSAR SANTOS CARVALHO	10
862295	TATIANE RIBEIRO DE ANDRADE	10
860408	LUCIANA BARBOSA DE JESUS	10
858206	SUELI DA SILVA DE CARVALHO	10
864455	DANIELA VALMORBIDA	10
853065	GILMAR DE JESUS SANTOS	10
861865	ELBA MASCARENHAS FERRÚCIO	10
852231	CLEIDE REIS DE ARAUJO SOUZA	10
856488	ANA CRISTINA BASTOS RODRIGUES	10
856747	NELMA BARBOSA DA CRUZ	10
859436	MARIZETE DOS REIS SANTOS DE JESUS	10
862332	RENATA DE SOUZA KOSMALA	10
855073	JOELMA RIBEIRO DA SILVA FREITAS	10
862550	MAURICIO JOSE JESUS DA PAZ	10
856942	ANDREIA AZEVEDO LUZ	10
860752	CRISTIANE BETSY SOUZA PINTO	10
854847	ELAINE CRISTINA SANTOS ARAÚJO	10
853663	FABIANA DE CARVALHO SANTOS	10
863393	ENEIDA CIRQUEIRA REGIS SANTOS	10
858739	ROMUCLEIA SANTOS ARAUJO RODRIGUES	10
858883	GEANE CARDOSO DAMASCENO	10
865215	MARCOS PEREIRA DE SOUZA JUNIOR	10
861990	MARIEVE PEREIRA DA SILVA	10
855506	SANDRA LEANDRO DOS SANTOS	10
861551	GISELE D'ANGELA CAMILLO DE CARVALHO ROCHA	10
859908	CINTIA CAROLINA SILVA GONÇALVES	10
854751	ADRIANE DOS SANTOS E SANTOS	10
856277	FABIOLA AZEVEDO ARAUJO	10
856999	JUCILENE ARAUJO DE SANTANA	10
862346	LAIZ DA GRAÇA DE CERQUEIRA AUGUSTO	10
861742	JOSÉ RICARDO DOS SANTOS PURIDADE	10
852853	MAGALI SANTOS E SANTOS	10
854715	LEONARDO BARROS ARAS	10
857869	PATRICIA ELANE GUIMARÃES LIMA	10
860721	IVONISE DUQUE DE CERQUEIRA	10
861521	LUZINETE CERQUEIRA E ALMEIDA	10
860679	PALOMA PASSOS PESSOA	10

859294	VERA LUCIA SANTANA DOS SANTOS	10
852425	CAROLINE LOURDES DO SACRAMENTO ALMEIDA	10
855527	MARIA DAS GRAÇAS REIS DE CASTRO	10
861770	NAILDES RODRIGUES NUYNES SOUZA	10
857576	PATRICIA DA ROCHA VIRGENS	10
865067	EDMUNDO SILVA SANTOA19/02/1977	10
862948	LUCIANA SANTOS SENA	10
854373	ELIELMA ALMEIDA ALVIN DE MELO	10
855711	IANI PEREIRA DE ARAUJO	10
854604	NOEMI SANTANA RIBEIRO DE SOUZA	10
864569	JAQUELINE JESUS SANCHEZ	10
864589	SARA DALQUE SANTOS SILVA	10
865171	LILIA MARIA CRISTINA LIRA DE SA BARRETO	10
855923	DIANE LEITE DA SILVA VOSTA	10
856528	DARLENE SANTOS FERREIRA	10
864959	ANGELA CRISTINA DA COSTA SOUZA	10
856844	MILENA MALTEZ DA SILVA VIEIRA	10
860567	ELISANGELA FONTES RIBEIRO FRANCA	10
856740	EDNA DA PAZ SANTOS	10
853709	CLÁUDIA BATISTA DA SILVA	10
863176	MARIA DE LURDES RODRIGUES DE LIMA	10
863908	ALESSANDRA SILVA MACEDO	10
855943	IUMARA GONÇALVES ANDRADE SOUZA	10
857802	PATRÍCIA DO NASCIMENTO SOUSA	10
863306	DANIE MESQUITA MELO	10
864877	CLAUDIA GUSMAO MAGALHAES	10
856261	BIANKA DANTAS LUDUVICE NAVARRO	10
853306	SUELY MARISA NERY FERREIRA	10
858483	SUZENE DA SILVA BARROS DOS REIS	10
857303	MARA SUELY SANTOS TEOFILO CARNEIRO	10
853559	LUCIVALDA FERREIRA LIMA	10
863061	TATIANNIA DIPAULA SANTOS PIRES	10
853307	ERICKA BATISTA	10
857521	ROSANIA DE OLIVEIRA CARDOSO	10
858601	VERONICA SANTANA DE JESUS CARDOSO	10
862804	MARIA INÉS DE BRITO CORREIA	10
860956	CARINA ESTRELA MOITA	10
858969	SELENE NOBRE SOUZA DOS SANTOS	10
856353	JEAN OLIVEIRA DA SILVA	10
860906	JACIARA SOUSA TRINDADE ALVES	10
865087	ROSECLEIA SILVA SANTOS	10
861518	LUCIENE CANDIDA DA SILVA BISPO	10
858230	JUCILEA JESUS DOS SANTOS	10
852904	NÁRIA COSTA DOS SANTOS OLIVEIRA	10
853639	DANIELE SANTOS DE ALMEIDA	10
858295	ROSILENE PENHA DOS SANTOS	10
864977	DECY OLIVEIRA RIOS	10
858493	LORENA DA SILVA E SILVA	10
862271	IVONE OLIVEIRA SA SILVA	10
859344	FÁBIO DOS SANTOS OLIVEIRA	10
856466	SOLANGE LOPES FRANCA	10
852594	EMY GUIMARAES DAMASCENO	10
860983	VANESSA OLIVEIRA SENA	10
860828	MARIA ADRIANA MOTA ROCHA	10
856029	EIZANGELA DE SANTANA SANTOS DIAS	10
854938	LUCIANA MARIA BORGES CARVALHO	10
852999	CARLA SANDRA REIS SANTANA	10
858707	TRICIA ROSA CAVALCANTE	10
855885	GEORGIANA DIAS SILVA DOROTEU	10
864838	JUCELIA SA TELES	10
859380	ALINE ELISA DE MELO	10
856433	VALERIA ALVES DA SILVA NERY	10
865303	NAIARA COSTA SALVADOR RIBEIRO DA SILVA	10
859271	RAILIDIA DE SOUZA BOMFIM	10
852881	ANA CARLA DOS SANTOS VIEIRA	10
853990	JOISA MARIA MOREIRA DA SILVA DE MATOS MATOS	10
862577	ANA PAULA DA SILVA	10
855384	ANA PAULA MAGALHÃES DE SOUZA SANTOS	10
854321	EMANUELLY CARVALHO BASTOS	10
856903	LORENA BARROS ZANI	10
860723	MERCIA JANEIDE FREITAS CERQUEIRA	10
860536	SUSINADIE DE QUEIROZ NOGUEIRA	10

859225	JOSEANE SALES DE SOUZA	10
856851	LUCIANA SOUSA CUNHA	10
863453	MARLÂNIA DA FRANÇA FERREIRA CASTRO	10
860270	DELMA RUBIA NEVES OLIVEIRA	10
864484	PATRÍCIA MARIA AZEVEDO DIGER DOS SANTOS	10
859749	CLAUDIA DE CARVALHO E ALMEIDA	10
863488	ROBERTA SANTANA COSTA ROSÁRIO	10
863565	ANDRESSA DA SILVA BRAMONT	10
862947	ELIZENE LAGO DE OLIVEIRA	10
858819	ROZANGELA MOREIRA DOS SANTOS	10
863291	GLEICE SANTOS DE SOUZA	10
861325	ANA CAROLINA SPINOLA QUEIROZ DO NASCIMENTO	10
853613	MARTHA AYSE ARAUJO BRITO	10
853486	JAQUELINE CARVALHO QUINTANA	10
864262	ELIAUREA ALCANTARA RIBEIRO MACHADO ALVES	10
860895	CRISTIANE ALMEIDA DOS SANTOS	10
861281	MILENA TEIXEIRA DE ARAÚJO	10
860055	THAISSE SOUZA DE ANDRADE	10
855307	LUCIANA TEIXEIRA BARRETO	10
863100	IVONE CARDOSO DE FREITAS PEREIRA	10
862083	GLEYS COSTA MELO	10
860661	MARIVANIA SOUZA GOMES	10
860920	TATIANE BARBOSA DA SILVA FALCAO	10
852948	MARIA CAROLINA CAYRES MEHMERI GUSMAO	10
864172	EDILEUZA RODRIGUES XAVIER	10
864516	DELENICE SANTOS ASSIS	10
864006	IRACEMA ALINE REIS	10
859804	CALINE DE CASTRO VIANA	10
864864	JOSUELA FONTES DE OLIVEIRA	10
864355	MÁRCIA MARIA DOS SANTOS FERREIRA	10
863144	DANIELA DOS SANTOS RODRIGUES	10
853979	ASSYRIA CAJAIBA RIBEIRO FRANÇA	10
854563	CINTIA MENEZES DOS SANTOS SOUZA	10
853914	CARINA SILVA MOREIRA	10
858537	REIJANE MACHADO DA SILVA	10
861065	CARINE PRATES BARBOSA	10
861422	ELIZENE BRITO DOS SANTOS	10
861708	FABIANA PIRES MIRANDA DE SOUZA	10
857254	MIRACI BARBOSA DOS SANTOS	10
864834	JAIANE SOUZA TAVARES	10
862748	LINDINAURA BASTOS ALMEIDA SANTANA	10
862126	MARTA LUCIA BRANDAO ASSIS PASSOS	10
859620	VANIA FRANCISCA MUNIZ DOS SANTOS SILVA	10
863386	FERNANDA CARINE RIBEIRO	10
855147	CRISTIANE MARQUES DE CARVALHO	10
857669	FERNANDA SILVA TEIXEIRA	10
855648	FABIANE SANTOS DE CARVALHO	10
852156	SIDNEI CAMPOS FERREIRA	10
856076	ALDO DA SILVA CERQUEIRA	10
858549	ANA CÉLIA PERIERA VIEIRA	10
854591	LUCIANA SOUZA LIMA BRITO	10
863578	ANI MARRI COSTA LORDELLO	10
854357	ADRIANA PEREIRA DA SILVA	10
852548	JULIANA ALVES SANTOS	10
852299	VALDIR NOGUEIRA DE ANDRADE	10
859082	JUSSANA SANTOS SOUZA	10
856372	DENNER HELDEN MARQUES FERRAZ	10
858450	ALEXSANDRA FERNANDES MATOS LIMA	10
852319	CLEMILDES PEREIRA DOS SANTOS GONCALVES	10
855165	LIZIENE FERREIRA BASTOS SANTOS	10
858190	ANDERSON SILVA DOS SANTOS	10
864120	GRAZIELLE FONSECA DE SOUZA NUNES	10
856847	CRISTIANE OLIVEIRA DOS SANTOS	10
859670	IVA PORCINA DA ANUNCIACAO SILVA	10
860425	GLEIDE MIRANDA DOA REIS SOARES	10
861541	VIVIANE PEREIRA CAMPOS	10
863757	MAIANA DA CUNHA MENDES	10
859774	GLEYS ARAUJO CONCEIÇÃO	10
859099	EMILIA DOS SANTOS CAVALCANTE	10
864459	CARINE GARCEZ SANTOS	10
860601	TATIANA SOUZA VIDAL DOS SANTOS	10
860310	NAIARA PINTO DA CONCEIÇÃO	10



862916	DANIEL ALCÂNTARA DE OLIVEIRA	10
859088	LIRANEI LIMOIEIRO LIMA RIOS	10
861111	SANDRA VIVAS NONATO FREITAS	10
853354	JULIANA FREITAS DE SANTANA	10
856470	CRISLEIDE ANDRADE SANTOS LEITE	10
852240	NADJA CERQUEIRA SOUZA ANDRADE	10
852593	LISANDRA MAGALHÃES PACHECO	10
857544	ANGELA CRISTINA OLIVEIRA	10
852666	ELANE ALVES ABREU	10
852694	ALINE SANTANA REIS	10
855694	DARILENE BARBOSA GUIMARÃES	10
857901	ALCIMARA CONCEIÇÃO MARIANO	10
854271	NEDA LYAN SOUTO LOPES DE QUEIROZ	10
854102	FABIANA CARDOSO SANTANA	10
862913	ALINE MIRANDA DA SILVA	10
853005	ALIZETE LIMA PASSOS BARBOSA	10
852891	BRUNA MOURA DE TEIVE E ARGOLLO	10
862584	HIRLENY BEZERRA DOS SANTOS FONSECA	10
854841	JAQUES GOMES MAGALHÃES	10
854535	JOSENEIDE DE MIRANDA PEREIRA	10
856103	EMANUELA BARROS TANAN	10
853692	JEANE DA SILVA FIGUEIREDO	10
855151	ANDRÉ LUIZ ALVES PERGENTINO	10
864268	CARINE UZEDA SANTOS	10
864336	LENILDO DA SILVEIRA SANTANA	10
854434	TATIANA DE OL FER CORDEIRO	10
853871	VAGNER DA SILVA SENA	10
862099	ALINE DOS REIS SANTANA	10
863695	ELISÂNGELA JESUS DA GAMA ALVES	10
855326	LUDMEYRE IMPROTA CERQUEIRA	10
858422	LUCINÉIA SANTOS DA SILVA	10
860737	FERNANDA PAULA DA CRUZ CONCEIÇÃO	10
856800	JANDECLEI DE SOUZA ALBANO	10
858901	LEILA ZACARIAS FRAGA	10
860098	JAINA NARA MOREIRA RIOS	10
860020	JAQUELINE CAMPOS OLIVEIRA	10
860117	GERSON MARQUES DA ROCHA	10
858917	HILMARA SOUTO MENDES MOREIRA	10
864863	VIVIANE DOMINGUES SENA	10
860430	ANA LÍBIA OLIVEIRA FRANÇA DE SOUSA	10
865314	NAIRA DE JESUS SANTOS NERIS	10
856609	CELMA ANGELA DOS SANTOS MARQUES	10
855115	ROSELI MOTA NERES	10
856207	ANA CATIA MENDONÇA MENEZES	10
859017	SANELE CRISTINA DA CRUZ PEREIRA	10
852420	DANIELLE DA COSTA NASCIMENTO	10
864178	TAIANE SOUZA LEITE DE OLIVEIRA	10
862510	ROBERTA FERREIRA FILGUEIRAS	10
859062	CLEIDE BATISTA COUTO	10
858719	ANDERSON PEREIRA DA SILVA	10
859658	GEISA NUNES MOREIRA	10
864951	JARQUILEIDE DOS SANTOS BARBOSA	10
854907	LUCIANA SOUZA SANTOS	10
865078	FABIANA DA SILVA PEREIRA	10
858683	GEORGE RANIERY OLIVEIRA COSTA	10
860039	LEILANE DA SILVA DIAS	10
861262	MARIA AURELICE DOS ANJOS MELO	10
863482	SALETE BATISTA DE ARAÚJO SILVA	10
864698	CAROLINE POLITANO CURI	10
855041	FLAVIA DA PAIXÃO ALVES	10
859885	RENATA DAMACENO DOS SANTOS	10
859404	PAULA SOUZA DE FARIAS	10
855399	DAISE VIANA COSTA ANDRADE	10
864064	PRISCILLA DEPOLLO CECCON MACHADO	10
855446	RAIDALVA BATISTA DE JESUS	10
857296	JODISELMO DOS SANTOS AMORIM	10
860996	DAISE PIMENTEL SOUZA PEREIRA	10
860162	CÁSSIA THEREZA FIGUEIREDO ABREU	10
864051	PATRÍCIA DOS SANTOS NERY	10
857153	VALERIA CRISTINA DE OLIVEIRA BRESSY	10
865080	VANESSA BRITTO PORTUGAL	10
856871	ISABEL CRISTINA LIMA BASTOS	10

860627	IRLA ARAUJO DOS SANTOS	10
862098	FLAVIA DAYANA SANTOS FREITAS	10
863572	MARIA APARECIDA AMORIM DO AMARAL	10
859323	RENATA SILVA CARDOSO	10
863292	LADJANE BARBOSA ARMEDE	10
860724	ANA APARECIDA FERNANDES DA SILVA	10
853931	DÉBORA MENDES DE SANTANA SOUTO	10
853711	BRUNA RAMOS DA CUNHA	10
859128	ANGÉLICA SANTOS ALVES	10
854825	LIVIA PIMENTEL GONCALVES	10
859801	DEISE FREITAS CASAES	10
864425	PATRICIA DOS SANTOS SOUSA	10
862069	JOAQUIM LUIZ SOUZA DA SILVA	10
858133	CAROLE MORAIS BARRETO	10
857893	CAROLINA DE BELEM SANTIAGO	10
860886	CLAUDIA RODRIGUES DOS SANTOS	10
863116	DAVI IONEI SOARES APOSTOLO	10
863956	JULIANA LIMA LOIOLA	10
862789	FÁBIO BARBOSA SOUZA	10
864081	DIANNE ANDRADE BARRETO ROCHA	10
860908	DANNIELLE COSTA E COSTA	10
861060	LORENA FERNANDA NASCIMENTO SANTOS	10
855570	SABRINA BARBOSA MATOS DA CONCEICAO	10
859607	ELANE REIS DOS SANTOS	10
862696	HELENA CONCEICAO MARBACK SANTOS	10
852040	FERNANDA MOREIRA RIBEIRO FRAGA	10
856646	CRISTIANE RODRIGUES DOS ANJOS	10
856924	ANDREA CONCEICAO SANTOS	10
856537	ALICE DE ANDRADE SANTOS	10
865235	ANATURESA FERREIRA GUIMARÃES	10
861499	JOICE MACEDO MOREIRA JUCHUM	10
854270	TICIANE DE ALMEIDA CARVALHO POVOAS	10
853973	LUDMILLA RIBEIRO BARRENSE	10
863089	MARCIA SILVA DA CONCE MOREIT BATISTA	10
862104	ALBA CAROLINA ANDRADE MASCARENHAS	10
852640	MICHELLE SILVA SOUZA	10
855146	HANARA CASTRO SILVA	10
864273	BIATRIZ VIEIRA DE LIMA CAMARGOS	10
864586	MICHELLE DE CERQUEIRA MAGALHAES	10
857748	LUANA SOPHIA BRANDÃO VIEIRA	10
863163	MARCELA NERY	10
863642	DANIELA APOLONIO MATOS DE SANTANA PAZ	10
854326	EDIANE BARBOSA DA ROSA BARRETO	10
860668	GLEIDE REGINA DE SOUSA ALMEIDA OLIVEIRA	10
862814	ANICE MARIA DE SANTANA BISPO MAGALHÃES	10
858866	PALOMA CARNEIRO DE SOUZA	10
852563	WILMA FERREIRA CUNHA	10
852783	GÉSSICA SOLIDADE COSTA	10
863085	LUCILENE DA SILVA SOBRAL	10
865032	DEJANE VIEIRA DOS SANTOS	10
853579	REBECA MARIA DA SILVA FONTOURA	10
863579	ANA PAULA CASTRO PEREIRA	10
855181	UILMA BARBOSA RODRIGUES AMARAL	10
861828	CLEIDE MACIE SANTOS	10
865098	MARIA ANACI PEIXOTO ALVES FIGUEIREDO	10
863993	CARLA DOS SANTOS SOUZA	10
859662	VANESSA CRUZ CONCEIÇÃO	10
857082	MARLUCE DOS SANTOS	10
862728	KARINE CHAVES DE OLIVEIRA	10
852110	MARIA DE FÁTIMA BARRETO BARROSO	10
855340	SURA HUGHES BRITO	10
857271	HIGO FONSECA SOARES	10
856088	MARCOS PAULO DE SOUZA	10
860624	MAYANE DE UZEDA ANDRADE	10
855861	DAIANE SOARES DE SANTANA	10
852111	ANA CAROLINA BATISTA FORTE	10
855633	LUCIA SANTOS CORREIA ALBUQUERQUE	10
863368	KELY LUZIANE DA CONCEICAO SILVA MORAES	10
858616	CAROLINA SANTANA DA SILVA	10
862820	ELAINE MOURA MOREIRA DIAS	10
855737	AURELINO FERREIRA	10
861438	ADEILTON MENEZES SANTOS	10

863520	EDER DOS SANTOS GONCALVES DA SILVA	10
853222	LUCIANO GALDINOSILVA DA CRUZ	10
860538	MARCIO SOUZA ARAUJO	10
862163	INGRID DA SILVA SOUZA	10
860514	LIRIANE DE JESUS SILVA	10
855140	SUÉLEN SANTOS SOTERO	10
858463	SUZANA BOTELHO SOUZA	10
860102	VANESSA GUEDES CAPISTRANO FELIX	10
852777	JOSÉ ANTONIO DIAS JÚNIOR	10
857924	CAROLINA DE CAMARGO TEIXEIRA GONÇALVES	10
864011	ANA CLAUDIA SOUZA LOPES LIMA	10
854386	ANDRESSA RAMOS RAMALHO	10
857882	SIDNEI ARZAO SIMAO	10
861222	RODRIGO CARVALHO BRITO FREITAS	10
857575	RODRIGO PEREIRA CUSTODIO	10
864004	LEIDIANE SANTOS NOGUEIRA	10
861740	FERNANDA POMBO FEITOSA	10
862557	ELAINE RIBEIRO DA CRUZ	10
864032	LEONARDO SILVA LAPA	10
853638	SAIONARA COSTA CALDAS	10
857840	JAQUELINE AZEVEDO DE ALMEIDA	10
852574	LUCIANA MACHADO FERNANDES RIBEIRO	10
861674	DANIELA TAVARES DO SACRAMENTO	10
860664	SHEILA VIEIRA CARVALHO	10
859134	MANUELA CARNEIRO COSTA	10
862737	VANESSA NUNES SILVA	10
859135	DANIELLE FERREIRA DE OLIVEIRA	10
856438	JULIANA DOS SANTOS OLIVEIRA	10
864884	ERICA CRISTIANE OLIVEIRA DE JESUS	10
858229	CLEIDE CLEA GUERRA REIS	10
864943	LEIDIANE NUNES DE ANDRADE	10
856853	NELMA FERREIRA DE ALMEIDA OLIVEIRA	10
861912	LUANA MARIA VITAL CHAVES	10
864444	ZAINY KELLY PEREIRA DE ALMEIDA	10
864623	REGIANE PEREIRA DOS SANTOS	10
863162	DANIELA CARNEIRO LOPES CARLOS	10
860884	ROSEANE CONCEICAO DA PAIXAO	10
865237	PRISCILA DE OLIVEIRA LIMA	10
856963	LETICIA MURITIBA CARNEIRO	10
863934	MARIA FERNANDA MAGALHÃES GONCALVES	10
861915	CONCEIÇÃO AURELIANA OLIVEIRA ALMEIDA	10
860327	CARLOS FERNANDO FERREIRA DE JESUS	10
852476	MARIA HELENA RIBEIRO DA SILVA	10
855127	ELIONOR DANIEL ARAUJO FERREIRA	10
863955	DANIEL DOS SANTOS OLIVEIRA	10
856951	DANIELA PAIVA COELHO	10
860606	FABRICIO MENEZES ALCANTARA	10
855136	EDNELMA DA SILVA SOUZA	10
863906	MARIA ISABEL PIRES DE AZEVEDO	10
864757	LUANA MARISADE OLIVEIRA REIS	10
864696	LUCIANA DE JESUS MOTA	10
859137	DANIEL SANTANA DA HORA	10
864454	VANINE CERQUEIRA DOURADO DE FIGUEIREDO	10
863416	LIVIA DAYANA BATISTA DE BRITO	10
856490	ROBERTA DA MOTA LACERDA	10
858182	CARLA NEGRAO DANTAS	10
863046	FILIPE JESUS DA SILVA	10
860857	DAIANE LACERDA DE ARAUJO	10
856972	ARISTIDES ESPERIDIÃO TONINI	10
856218	MARÍLIA DE MATOS SOUZA	10
863961	MAYARA SANTIAGO ALMEIDA	10
862703	NAYRA GRAZIELLA NÓBREGA DOS SANTOS	10
862735	ANDREA LEAL MENEZES GONZALES	10
860887	JAMILLE CARVALHO DE ARAUJO	10
858753	DEISE MARGARIDA SILVA DOS SANTOS	10
861197	CIBELE COSTA ROCHA LIMA	10
862927	GEISA MARCAL DA SILVA	10
855591	CRISTIANE CORREIA DOS SANTOS	10
864929	JUCICLEIDE FERREIRA DOS SANTOS	10
862120	HELOISA LIMA DE SOUSA	10
864033	LUANA CRISTINA SILVA DOS SANTOS	10
855452	PAULO SILVA SANTOS	10

862974	GEYZA KÁTIA MARQUES PASCOAL	10
863724	LINDIANE RIBEIRO ANDRADE DE SOUZA	10
854807	MANOELA SANTOS OLIVEIRA	10
864430	DEBORA TRINDADE DA SILVA	10
860774	FERNANDA PINTO DA CONCEIÇÃO	10
852463	THIANA DA SILVA SANTOS	10
855680	LÍVIA SANTANA SILVA	10
862502	LIGEANE SOUZA OLIVEIRA	10
859880	BERNADETE DE OLIVEIRA CASTRO	10
864905	ELISANGELA SOARES FREIRE	10
852972	CARLA SUELINE VANDERLEI CHAGAS	10
860052	TICIANA LINHARES VIDAL SOUZA	10
857041	VALDINÉIA DAMIÃO SILVA	10
862158	INGRID SPENCER ALMEIDA DIAS CAVADAS	10
864815	MIRALVA CERQUEIRA SALES SIMOES	10
856172	SHEILA TRABUCO DE MELO	10
854724	DANIELE SA ARAUJO FREIRE	10
857359	LAIARA LOPES DOS SANTOS	10
853084	ELIANE LOPES IGLESIAS	10
862105	TATIARA VELOSO DE OLIVEIRA	10
862323	ELMIRENE SANTOS DA SILVA	10
853593	MARILIA DE ALMEIDA DA SILVA	10
855831	TÁSSIA NATALIE NASCIMENTO SANTOS	10
858025	DANUZA SODRÉ DA SILVA	10
858433	LARISSA LORENA BARRETO MORAES	10
860134	CRISTIANE PEREIRA DE ARAUJO LIMA	10
855055	MÁRCIO VICTOR DAS VIRGENS LOPES	10
860307	CARLA COSTA PUGLIA	10
857416	GEISIANE LIMA CARNEIRO RIOS	10
857400	NEVITON GONÇALVES SOUZA	10
855442	SARA SANTANA COTRIM	10
860923	SHIRLEY RODRIGUES DE JESUS	10
856958	JULIANNA PEREIRA DE MATOS	10
854961	RENATA COSTA DA SILVA	10
860484	SAMUEL ARAUJO DE JESUS JUNIOR	10
860579	LUCIANNA DE FATIMA CARDOSO FIGUEREDO PEDREIRA	10
852813	KARINA MATOS DE OLIVEIRA	10
857836	JAMILE LIMA ANDRADE	10
852327	BIROVAN BARRETO DOS SANTOS	10
862355	IVANA RIOS COSTA DE AMORIM	10
853358	MARCELA DE OLIVEIRA GONZAGA SANTANA	10
858536	GABRIELA ALMEIDA DE BRITO	10
864808	LEILDA MATOS OLIVEIRA GUNDIM	10
858489	JULIANA SANTANA BORGES	10
862405	ANA PAULA BRIT COS	10
861409	PAULIANA SOUZA SANTOS	10
854605	ALEXANDRE DOS SANTOS SENA	10
855348	GLAUCIA VANESSA COSTA CUNHA	10
864538	RAÍSSA SILVA DE ARAÚJO	10
859446	GISELE ALMEIDA MIRANDA GRILLO	10
863450	JUCIMARIA DUARTE ARAUJO DA SILVA	10
856174	RENATA DA SILVA SCHULZ	10
858892	LUANA VALERIA SILVA NEVES	10
859513	TAIANA SANTOS BARBOSA	10
853128	JUDITE SILVA SANTOS	10
852751	JESSIANE MACHADO ALVES ALMEIDA	10
858565	ROBERTA CARDOSO LUEDY	10
854610	VIVIANE DE ANDRADE DA SILVA	10
863513	ELIANE DOS SANTOS DE MORAES	10
858360	DAIZA AZEVEDO PEREIRA	10
854142	IRINA RODRIGUES DE ALENCAR CAVALCANTE DA SILVA	10
861440	DAIANE SANTOS GARCIA	10
859595	MONIQUE SOUZA DOS SANTOS	10
863168	MARYLIA DOS REIS SILVA	10
856955	FERNANDA AMÉLIA SANTANA GOMES	10
857132	ADRIANA AELO DA COSTA	10
858526	NAILA TELES CRUZ	10
857163	MARINA DE MELO LIMA PAIVA	10
852387	FLAVIO OLIVEIRA DOS ANJOS	10
853074	JOANA FREITAS SANTOS	10
857889	NILVECI FARIAS NASCIMENTO	10
861247	FERNANDA DOS SANTOS ABRÃO	10



852946	ELISANGELA EMIDIO SANTOS OLIVEIRA	10
855716	CLEMENCIA RAQUEL GADELHA VILELA	10
857790	DIEGO LEONARDO BAPTISTA CALAZANS SILVA	10
855549	PAULINNE CÉZAR MARTINS DAMASCENO	10
860283	DANIELA DOS SANTOS SILVA	10
861463	PATRICIA ESPINOSA OLIVEIRA	10
862726	MAIARA SOUZA GOES	10
857062	KAREM CONCEIÇÃO VIANA CARDOSO	10
855287	AMANDA DANTAS DOS SANTOS	10
852459	CRISTIANE SILVA NOGUEIRA	10
862863	CLAUDIA SANTOS CABRAL	10
852335	RONALD ALMEIDA PIRES MOURA	10
855562	SARA D ANUNCIAÇÃO ARAÚJO	10
863389	CAMILA SILVA LOPES	10
862630	ALINE CORREIA DE CASTRO	10
862108	TÁSSIA NEVES PEREIRA NERY	10
854166	ANTÔNIO MARCUS SOUZA ARAÚJO	10
864778	VIVIANE SANTOS MONTEIRO	10
856510	TÁSSIA BORGES RODRIGUES	10
856925	SUZANA SANTOS LIMA	10
862862	LAUSANNE COSTA CARVALHO	10
856030	LUIZA DE OLIVEIRA SANTOS	10
861996	NAILANE RAMOS DE SOUZA	10
856975	ANDRÉ LUIS OLIVEIRA NASCIMENTO	10
859641	SIMONE SANTOS SOUZA	10
862682	GRACINEIDE DAS HUMILDES COELHO	10
864666	OSIENE SOARES DE JESUS	10
856401	YLANA LIMA ANDRADE	10
856431	VERÔNICA AMARAL DE ANDRADE	10
862966	PRISCILA LEMOS DA SILVA	10
856913	CLAUDIA ALVES DOS SANTOS LOPES	10
855990	DAIANE ARAUJO DE SOUZA	10
853429	IRVA DIAS MENDES	10
864288	GISELI OLIVEIRA SANTOS	10
852668	MAYRA LOPES RAMOS OLIVEIRA	10
862991	THAIS DE LIMA BADARÓ	10
855157	JONATHAN BASTOS CRUZ	10
863867	MARLIANE RODRIGUES SANTOS	10
864160	QUEZIA ALMEIDA SILVA	10
860441	VANESSA RAMOS DE OLIVEIRA	10
863864	RUY LINS GÓES FILHO	10
861145	LLEONICE DA PAIXAO SANTANA	10
862031	HEILLA CHAGAS NASCIMENTO ROCHA	10
860263	JANA FERRAZ PENA	10
855494	MAINARA MARIA RAMOS DE OLIVEIRA	10
859733	MONIQUE CAMPOS DA SILVA SOARES	10
862665	MILENA DA FONSECA FONSECA	10
859293	FERNANDA CRISTINA GUIMARAES SODRE DE ALMEIDA	10
860647	CAMILA PINTO OLIVEIRA	10
859581	ISRAEL LISBOA DAS NEVES	10
859912	MEIRINICE OLIVEIRA DE MENEZES PORTO	10
855681	JULIANA DAMASCENO VALENTE BRIM	10
852685	CARLA DE ABREU VILARINHO	10
859809	ERIKA SODRE NUNES BASTOS	10
861840	AMANDA TAVARES RIBBEIRO	10
855781	IANA MARIA GUIMARAES BORGES	10
852434	MARLEIDE BARBARA DA MATA SILVA	10
859736	MICAEL ANTUNES PAES	10
864223	NAQUENA BARBOSA LEAL DOS SANTOS	10
854435	THAIS ORNELLAS PRADO OLIVEIRA	10
859468	CANDIDO MANOEL SANTOS DE MENEZES	10
853352	JAMILE SALES CASAES GOMES	10
861119	TAILANA SENA OLIVEIRA	10
864952	ÉLLEN ORMONDE TEIXEIRA DO CARMO	10
854855	CATARINE SILVA DE SANTANA	10
862044	DIEGO SANTOS ALMEIDA	10
859625	LORENA CORREIA CARDOSO	10
855266	LARISSA DE SOUZA OLIVEIRA	10
860150	JULIANE PEREIRA BULHOSA	10
864255	VANESSA VEIGA CUNHA	10
862347	FERNANDA TRINDADE CHAVES	10
853219	SUELEN SILVA SANTOS	10

859381	JULIANA MONTEIRO MIRANDA	10
855259	ELIZAMA FERREIRA BOAVENTURA ALMEIDA	10
859696	MAYARA MIRIAN ARAUJO CARDOSO	10
863899	DANIELE MARINHO DE OLIVEIRA	10
857831	LIANE ALCANTARA SUZART	10
853989	SILVANA DIAS GUIMARÃES	10
862143	BARBARA MAIRA CARDOSO BENEVIDES DA SILVA	10
863843	GILEIDE DE JEUS DO AMOR DIVINO	10
865209	EMILIE CAROLINA JESUS LIMA	10
854199	LARISSA PINTO SANTOS	10
852042	MARCOS PAULO NASCIMENTO DE SANTANA	10
855443	ADRIANA TEDGUE RIBEIRO	10
858468	CHRISTIAN DE OLIVEIRA LEITE	10
864546	TAMILES TRINDADE DE SOUZA	10
860997	SHARMILA SAADIA SAMPAIO DE ANDRADE	10
858518	ROBERTA PEREIRA GÓES	10
855126	SIMONE SANTOS PONTO	10
854948	ANA LUIZA ANDRADA DE MELO	10
853210	DEBORA BORGES PRIMO	10
864978	RAVENNA PEREIRA GONÇALVES	10
856810	DAYANE MONTEIRO DE SOUSA	10
860902	PAULA ALVES DE CASTRO FERRO	10
852715	GISLAYNE SANTANA DA SILVA	10
854849	JULIANA LAURENTINO ROSAS	10
856953	LUANA LEMOS ALVES	10
853882	SUELI DE SOUZA DOS SANTOS	10
855359	SHIRLEI DOS ANJOS FERREIRA	10
859106	THAIS NASCIMENTO DE SANTANA	10
859579	ARLEN MORENO LOPES	10
862054	LUCICLEIDE ALMEIDA DE JESUS PITA	10
857086	RAFAEL LUCENA ROCHA CUNHA	10
864240	ALICE TELES MARTINS	10
857847	LORENA CARVALHO DE ALMEIDA	10
861930	GISELE DIEDER	10
859198	DEBORAH MARQUES SENA PANELLI	10
852721	NATALIE PRISCILA DA SILVA BAQUEIRO	10
854489	JESSICA SANTOS CALMON	10
852149	JEFERSON IGLESES SILVA	10
855473	MARCEL GUEDES PINTO	10
857610	BRUNA ROSA RESCH	10
863817	ITALO ROSARIO DE FREITAS	10
859482	LUCAS FERREIRA BARRETO	10
856363	THAYANE KATIARA DE OLIVEIRA SILVEIRA ALVES	10
865273	LAIZ SANTOS GOMES	10
863280	ESTHER CARDOSO E SILVA	10
860163	IMANOELE LOPES DE OLIVEIRA NERY	10
861714	JULIANA VALES DO ESPIRITO SANTO	10
857963	CRISTIANA NEVES VIEIRA	10
861045	ELIS CONCEIÇÃO SOUZA	10
865017	SAMILI PIZZANI MACHADO	10
864360	GERSICA MICHELLE MACEDO BISPO	10
852107	RUHAN DA SILVA NUNES	10
864709	PATRICIA TEIXEIRA FAGUNDES	10
864263	INDIRA DOS SANTOS SILVA	10
864237	ÉRICA MONIZE CHAGAS SANTOS	10
860600	MARIANA OLIVEIRA ALMEIDA	10
856153	GIRLENE BARRETO BOTES	10
861078	PATRICIA SOUZA GONCALVES RANGEL	10
864725	GISELE CRISTINA PINHEIRO DA COSTA	10
856495	LUANA ÉRICA BONFIM DA SILVA BRASIL	10
854758	ELINE CARVALHO NASCIMENTO	10
862148	ADRIANA RESSURREIÇÃO BARBOSA	10
855895	SUELEN PEREIRA SANTANA	10
854894	IRIA DOS SANTOS SILVA	10
859177	RENATA DA SILVA ALMEIDA	10
862848	SHEILLA SOARES DE CARVALHO JUNQUEIRA	10
856520	MILENE MACHADO SANTOS	10
853489	LAÍS SILVA DA HORA	10
854024	GABRIELA DA SILVA DE MATTOS	10
854714	LARISSA CAMPOS COSTA ALVES BONFIM	10
861567	LAYANA MARIA DO SACRAMENTO AMORIM	10
861382	LUZIENE SOUZA BATISTA	10

857825	VANIA DE OLIVEIRA DOS SANTOS CARDOSO	10
865222	RAFAELA SOUZA DE ANDRADE	10
855394	SUZANA MARIA SILVA DOS SANTOS FILHA	10
856790	TALINE BARBOSA MOTA	10
864083	TAMIRES DOS SANTOS FERREIRA	10
860650	EVELYN SILVA SANTOS	10
859295	ANFIOfIO REPICIO LUIZ ALECRIM MACHADO SILVA JUNIOR	10
858920	PRISCILLA DA SILVA ALMEIDA	10
863982	MIRLA AZEVEDO ANUNCIÇÃO	10
859152	IARA NEVES VIEIRA CAVALCANTE	10
856663	ROSEMEIRE SILVA DOS SANTOS	10
862830	RAISSA CARVALHO BEZERRA CAVALCANTI	10
857923	WILLIAM OLIVEIRA MOTA	10
858388	SAMIRES ANDRADE SOUZA	10
857786	YRLEIDE CARVALHO DE OLIVEIRA BORGES	10
855540	ANA PAULA BARBOSA DO RÊGO	10
860448	KAMILLA DA COSTA CONCEIÇÃO	10
857224	RAIANE SANTANA COSTA	10
862255	WENA TAYNA VIDAL DOS SANTOS	10
856055	KARINA AQUINO OLIVEIRA DA SILVA	10
859678	CAMILA DANTAS GOUVEIA DO CARMO	10
858944	TALITA DA SILVA SANTOS	10
856628	JAMERSON SANTANA SANTOS	10
858711	JACKSON DE JESUS CONCEICAO	10
864845	LUANA MARCIA DE SOUSA BORGES	10
854885	TAMARA ALMEIDA DA SILVA	10
860220	RAPHAELA DE SOUZA DE MENEZES	10
862052	JUSSARA CARDOSO SOARES	10
862406	GEOVANIA BRANDÃO DE OLIVEIRA	10
859622	DIEGO GUALBERTO JULIÃO	10
854597	ALINE ANUNCIACAO DE ALMEIDA	10
854689	ALINE NUNES MENEZES	10
856057	INGRID BARBARA QUEIROZ MAZZEI DE OLIVEIRA	10
861246	IZIANE CERQUEIRA DOS SANTOS	10
859484	VANESSA SANTOS LIMA	10
857099	FREDSON ALVES PINTO	10
863215	LUDIMILA MACEDO LOPES	10
858114	NARA CLÉA SOUSA DE ARRUDA	10
864108	MICHELE FIGUEREDO LOPES	10
853336	JOELIDA DA FONSECA CONCEIÇÃO RODRIGUES	10
859860	ADNAIANE SANTOS PIMENTEL	10
854237	JAQUELINE SANTANA CHABI	10
859754	CAROLINA HELENA GOMES VIANA FRANCO DE SOUZA	10
862249	NAIANE DOS SANTOS FERREIRA	10
862871	MARIANA RIBEIRO BASTOS	10
859550	JOILSON NASCIMENTO SANTOS JUNIOR	10
854756	HELISSANDRA CORDEIRO SILVA	10
852673	JOYCE CARLA EVANGELISTA DE OLIVEIRA	10
853809	DAIANA GLEICE RAMOS SANTOS	10
858018	CAMILA PEREIRA FLOQUET	10
857237	THALITA LEMOS DOS SANTOS	10
853496	RENATA OLIVEIRA DA SILVA LIMA	10
855922	PRISCILA LIMA MOURA XIMANGO	10
865036	CRISTIANE SILVA DOS SANTOS	10
860937	MARIANA DE CASTRO SANTOS	10
863058	LAYZA AMANCIA DE SOUZA ANDRADE OLIVEIRA	10
854466	MARIANA CAMPOS DOS SANTOS	10
861234	MARCÍLIA GOMES SANTANA PASSOS	10
859447	JAQUELINE RIBEIRO DE OLIVEIRA	10
858580	ISADORA CAROLINE DE FREITAS MOURA DE LIMA	10
856037	RAFAEL RAMOS AZEVEDO	10
854197	LUANE SANTOS DA TRINDADE	10
856445	SUENE SANTOS IBIAPINO BASTOS DE ALENCAR	10
855600	TISSIANE DOS SANTOS CARNEIRO DA SILVA	10
856023	MANUELA AVILA FERREIRA	10
853507	SUILANE DIAS SANTOS	10
861454	MAYANA SANTOS SILVA	10
859153	JORDANA ALVES DE MATOS COUTO	10
864612	NOELMA SILVA SANTANA	10
856654	CAROLINE NUNES E NUNES	10
864146	RAFAEL DOS SANTOS SILVA	10
861221	CARLA PATRICIA DA SILVA SANTOS	10

855755	JULIANA TAVARES PIRES BARREIRO	10
856215	ITALUÃ MARTINS OLIVEIRA	10
855419	NEILTON FORTUNA DA SILVA	10
865262	CAMILA LUZ MACEDO SILVA	10
852611	SARAH MARIA OLIVEIRA LAGO	10
856334	ANTONIO GIL SOUZA DA SILVA	10
855045	RAISSA ALAMEIDA DE SANTANA	10
853237	JULI PEREIRA PERAZZO	10
865096	TIAGO LUAN LABRES DE FREITAAS	10
863813	ELAINE PEREIRA DA SILVA	10
852191	NARAIANE SILVEIRA DOS SANTOS	10
865194	MARCOS ADRIANO REIS BRITO	10
863217	ELEN GABRIELE SERAFIM SANTOS FRANCO	10
860023	DAYRA DE CARVALHO FERREIRA	10
854838	JAMILLE BARROS SANTOS	10
863396	ANA CARLA DE JESUS CARVALHO	10
855735	KEISLA MATOS DO CARMO	10
857286	ANA RAIANE SANTOS DA SILVA	10
855979	ÉVILA PIMENTEL ARAÚJO	10
863571	JAQUELINE DA SILVA SANTOS	10
861635	NELCIMARA SOUZA DE JESUS	10
856859	RAFAEL BRANDÃO DA SILVA	10
853171	ANA KARLA PAIXAO LOPES	10
859396	JACIANE DE JESUS GOMES DA SILVA	10
855734	DOUGLAS DE SOUZA E SILVA	10
862753	CAMILA SANTOS PASCOAL	10
861891	TATIANA REIS DA HORA	10
864269	ANA LETICIA OLIVEIRA DA COSTA	10
860261	LAISA BRANDAO COSTA DE FARIAS	10
856175	CAIQUE VINICIUS GAMA LEAL DA FONSECA	10
865055	CHAIANE EVA RODRIGUES NUNES	10
860780	DALINE DE ANDRADE SOUZA SANTOS	10
857128	GEORGIANE SILVA MOTA	10
860953	THAYSE SILVA OLIVEIRA DE SOUZA MATOS	10
856068	ELOISIA DOS SANTOS VIEIRA	10
859480	FERNANDA SANTOS ALVES DA CUNHA	10
852336	EMILE JANAINA DA SILVA MENESES	10
852988	ALINE GONCALVES PIMENTAL ANDRADE	10
859095	GABRIELA OLIVEIRA DA SILVA	10
863896	ANIELY FALCÃO DO ROSÁRIO	10
856887	JEFERSON ALVES ANDRADE FILHO	10
862267	CAROLINE DE CARVALHO FERREIRA	10
862687	CARLA OLIVEIRA DE SOUZA CARVALHO	10
858398	ALANA DALTRO DE OLIVEIRA	10
853176	BRUNA DE ALMEIDA SANTOS	10
854317	TAINÉ FELTON RODRIGUES DALTRO	10
859365	TÂMARA LAIS LOPES FERREIRA	10
860933	DANIELE BACELAR MATOS	10
859872	RAQUEL MARGARIDA SILVA FREIRE	10
865083	REBECA SOBRINHO RAMOS	10
857414	CRISTIANE JORDÃO PEREIRA	10
855592	ANA CAROLINA DE CASTRO SILVA	10
860066	LARISSA SOARES SÃO PAULO	10
856545	ANDRESSA SOUSA LISBOA	10
852492	YAN NASCIMENTO DUARTE	10
861094	QUEZIA SENA DE SÁ	10
861309	LARISSA SOUZA DE ALMEIDA	10
861410	IRANILDO RIBEIRO DA CRUZ FERREIRA	10
856369	YANN KEVIN FONTES BARROS BOMFIM	10
860388	GERSON KENNEDE DA SILVA FINIZOLA	10
861677	CAROLINA RODRIGUES DOS SANTOS	10
857724	ENDERSON SOUZA DE OLIVEIRA	10
860178	ANNA LORRAINE COSTA RIBEIRO	10
858806	TÁCIA LUANA SANTOS NOGUEIRA DA SILVA	10
856317	TÂMARA ALVES DE CARVALHO	10
864298	RAFAELA BORGES RODRIGUES	10
864932	AMANDA LIMA COSTA DIAS	10
862026	MICHAEL BRAGA SILVA	10
858907	MARIA TALITA CRUZ SILVA OLIVEIRA MAIA	10
852354	ANDRESSA BRANDÃO SANTOS FREITAS	10
853373	CAROLINE SANTANA DE ARAGÃO BATISTA	10

**3.12 MÉDICO**

Id_Ficha_Inscricao	Nome	Nota
859317	REGINA CELIA SANTOS BAHIA	10
860302	MARIA CRISTINA QUEIROZ OLIVEIRA	10
865295	PATRICIA MEIRA MENDES	10
855447	NEIDE CARNEIRO DE ARAUJO	10
864339	LUCIENE DA CRUZ OLIVEIRA	10
864933	SARAH DE QUEIROZ SILVA	10
852188	VANESSA VIEIRA ALVES	10
858412	RENATA ALVES DE OLIVEIRA	10
855763	JOSE EDSON OLIVEIRA ARAUJO FILHO	10
856301	ÍTALA GOMES E SANTOS	10
857638	ANNA FLÁVIA SILVA ALVES E SILVA	10
859859	MARCIA REGINA LOPES ACCIOLY DE ALMEIDA	9,5
852845	NELMA PEREIRA DE SANTANA	9,5
864956	CLAUDIA MARIA ALMEIDA Y DIAZ	9,5
855815	CRISTIANE LAURA DE QUEIROZ TAVARES	9,5
864318	ELIANE FERREIRA DA SILVA	9,5
863970	JONELIA SANTANA DE OLIVEIRA CIRQUEIRA	9,5
854997	LICENOR LOPES FILHO	9,5
856794	AMANDA MATTOS LEITE	9,5
862094	ESTELA CRISTINA MARTINS LIMA ROCHA	9,5
862480	ADILSON MACHADO COUTO FILHO	9,5
858855	MARCELO RODRIGUES ALMEIDA	9,5
864558	LUANA MAIA FERNANDES OLIVEIRA	9,5
864744	DIOGO LAERCIO REIS DE ANDRADE MELO	9,5
864996	JAIR SANTANA DOS SANTOS	9,5
862891	GIVANILDO TEIXEIRA SOAERS	9,5
865118	SUSANA SOLEDADE DE CARVALHO	9,5
864491	RAFAELA BORGES ROLIM BARBOSA	9,5
861495	PHELIPE BOECHAT	9,5
863910	ERALDO BISPO DOS SANTOS	9,5
862090	VANESSA JUNQUEIRA FREIRE LIMA	9,5
853019	LEONARDO FREITAS LOPES	9,5
855526	BRENO LEAO SOUTO	9,5
864147	MARINA DE SOUZA E SILVA FERREIRA	9,5
856576	RONDEN NUNES DE JESUS	9,5
863614	VANESSA ADEODATO GARRIDO	9,5
857658	SUELEN SOUZA GUIMARAES	9,5
858102	THEREZA CRISTINA DOURADO ARAUJO	9,5
852665	HEITOR DELFINO DA SILVA LOPES	9,5
864145	JAMILLE COUTINHO MARTINS SILVA	9,5
864492	CAMILA ALVES SAMPAIO	9,5
865159	SARA MACEDO BELMONTE	9,5
853703	JOSÉ JONAS PEREIRA	9,5
863838	SARAH FERREIRA SANTOS	9,5
864376	JOÃO LEANDRO ROCHA VIEIRA	9,5
863270	MARYA IZADORA DA SILVA PERDIZ	9,5
857505	MARCELLA AZEVEDO PRATES	9,5
864078	MARIANA BRITO SILVA	9,5
853947	ANAMÉLIA COUTINHO SOUSA	9
858443	KATIA MONTEIRO BARBOSA DE FREITAS	9
865122	CATIA CRISTINA OLIVEIRA SANTANA SANTOS	9
852123	MÔNICA FALCÃO DE OLIVEIRA ARANHA	9
857560	LUANE DA GUARDA MATOS CHAVES	9
865287	LIZIA GABRIELA DA ENCARNÇÃO BORGES	9
862823	KEILA AZEVEDO PEDREIRA	9
857030	MARISE ROSAS QUEIROZ	8,5
856018	LETICIA DE LIMA BRITO	8,5
861697	RAIZA TRINDADE SILVA	8,5
863816	DESLEI JESSICA GONCALVES PINHO	8,5
863635	RENATA MELO DOS SANTOS SAMPAIO	8,5
862694	NICOLE ALMEIDA LEITE	8,5
860375	JORDY CUNHA PACHECO RIBEIRO	8,5
862307	IRMA MARINE AGUIAR DA SILVA	8,5

3.13 TÉCNICO DE ENFERMAGEM

Id_Ficha_Inscricao	Nome	Nota
861675	NELIA MARIA MOREIRA CLEMENTE CARVALHO	10
863773	ZILDETE MARIA FREITAS DA CONCEIÇÃO	10
857899	CLODOALDO PEREIRA DA SILVA	10

852725	GILENO CELESTINO LEAL MAGALHAES	10
864418	MARISETE DOS SANTOS	10
855272	RITA MARIA CRUZ SANTOS	10
861831	LUCIDALVA LOURDES DOS SANTOS	10
863927	ROSÂNGELA ANTÔNIA SANTOS DE CARVALHO	10
859976	HILDETE SANTOS ALMEIDA	10
852204	RITTA DE CASSIA DA COSTA SANTOS	10
862152	PEDRO DA SILVA RAMOS	10
864972	LARUBIA DOS SANTOS DE JESUS	10
853132	MARIZA MARTA VERA CRUZ MOREIRA	10
862813	MARIA DO CARMO PROFETA SANTOS	10
864748	MARIA HELENA PEREIRA DOS SANTOS LIMA	10
861702	SOLANGE DA SILVA FERREIRA	10
865213	MARIA NILMA SILVA SANTOS	10
852282	GISELIA CONCEICAO MARQUES BOMFIM	10
860248	MARIA LÚCIA TORRES DE SOUZA	10
860116	CELIA SANTOS MATOS SALES	10
863223	MARIA CRISTINA SANTOS FERREIRA GOES	10
863059	MARIVALDA DA CONCEIÇÃO BARBOSA	10
856291	MARIA DA CONCEIÇÃO TRINDADE DOS SANTOS	10
855645	SEBASTIANA BARBOSA DA CRUZ	10
863973	ROSEMEIRE DA ROCHA COSTA OLIVEIRA	10
863498	ELISABETE ARCANJO DE SANTANA	10
857393	SOLANGE CARVALHAL LISBOA	10
855808	MAGALY DOURADO NOVAIS	10
854153	SANDRA MAGALHÃES SOUZA SANTOS	10
853387	SANDRA PEIXOTO PEREIRA SANTOS	10
854868	JEFFERSON JORGE GUIMARÃES SANTOS	10
854937	CRISTINA SANTOS DE JESUS	10
852440	SHIRLEY BARBOSA DA SILVA	10
852026	RAIMUNDA RITA CAMPOS DO SACRAMENTO	10
860770	IÊDA MARIA CERQUEIRA	10
861872	MANOEL MESSIAS FERREIRA DE JESUS	10
854402	MARIA DAS GRAÇAS SANTOS DOS SANTOS	10
854694	DINALVA SILVA SANTOS	10
859021	JOANITA MARIA SANTOS ROCHA	10
859548	AILTON FRANCISCO DOS SANTOS	10
863772	CARLOS MONTEIRO SANTOS	10
857973	ELISABETE BATISTA DE SANTANA	10
858759	LEILA MARIA DE AZEVEDO SANTOS	10
862219	CLAUDIA MARIA COSTA SILVA	10
859384	MARIA BERNARDETE LOPES GUIMARAES	10
862526	MÁRCIA COSTA SILVA	10
855583	MARLY SANTOS DAS MERCES	10
862886	TELMA DA SILVA ESQUIVEL	10
864938	PAULA DOS SANTOS	10
862548	HOSANAI MATOS LOPES	10
864252	LUCIMEIRE DE JESUS BARRETO	10
853268	ROBSON ASSUNÇÃO DA SILVA	10
858826	ADINOLIA SANTOS SOUZA ARAÚJO	10
859191	ELIENE DALTRO DOS SANTOS	10
864687	LUZIA MARIA DE SOUZA GUIMARAES	10
864775	MIRIAN XAVIER DO NASCIMENTO	10
864986	EDENILSE DA CONCEIÇÃO DAMASCENO	10
863342	JACIARA REIS COSTA	10
864071	VANIA DIAS ALVES	10
859064	ERINEUDES DO CARMO PEREIRA	10
864278	ELBA DE ARAÚJO SOARES SANTOS	10
863115	MARIA JOSE CRUZ DOS REIS	10
852435	LIBANIA SANTANA SILVA FERREIRA	10
854561	EDIVANDA CRUZ SANTOS	10
857920	MARIA CRISTINA MACIEL DE CASTILHO	10
859399	THELMA BOMFIM DE MOURA	10
858904	JOSELITA FERREIRA DE SIQUEIRA	10
861805	ROSILENE LAGE DE ALMEIDA	10
858535	LINDINALVA FERREIRA LIMA	10
859546	GRACE MARY MATOS MEDINA	10
854499	SELMA SANTOS LACERDA	10
863408	CARLA SIMONE SANTOS SILVA	10
862306	RENILDA SANTOS SILVA	10
859443	ANAILZA DOS SANTOS PAIM	10
856355	LENILSA CHAGAS SANTOS SENA	10



860914	ANA LUCIA DA PAIXAO GOMES	10
858354	LUCIA MARIA BISPO DE JESUS	10
853883	MARLENE JESUS DOS SANTOS ALVES	10
861154	EDNALVA DE ALBUQUERQUE SANTOS	10
861093	JULIA CERQUEIRA DOS SANTOS	10
864377	MARLENE DE LIMA SOARES	10
863430	ADLAZIA PEDREIRA DE OLIVEIRA	10
852512	LUIZA LOPES DE OLIVEIRA	10
854183	CÁRITA EVARISTO DOS SANTOS	10
858595	MARLUCE CARVALHO DOS SANTOS SOUSA MIRANDA	10
860769	ELIANA COSTA COUTO DE SANTANA	10
854446	GESSINALVA OLIVEIRA DE JESUS	10
864833	ADAILTON MATEUS DOS SANTOS	10
858253	NOELIA SOUZA REIS	10
864635	LUZINETE ALVES DOS SANTOS	10
863204	ELIUDE ROCHA MOREIRA	10
855273	MARIA REINILDES MATOS DA SILVA	10
858217	RITA DE CÁSSIA SANTOS DE JESUS	10
854069	SUELI NASCIMENTO DE OLIVEIRA	10
862876	MARIA DA CONCEIÇÃO DOS SANTOS	10
864907	ROSANGELA SANTOS FREITAS	10
863799	NOELIA DE JESUS OLIVEIRA	10
861803	IRENE DA PAZ DOS SANTOS	10
862250	ALTEMIA DA SILVA LIMA	10
860719	ERVANILDES TRINDADE DOS SANTOS	10
859672	ANA LUCIA MOTA CUNHA	10
863598	MARIA APARECIDA ALVES DE SOUZA	10
859487	DEJANIRA SANTOS DE MATOS	10
854859	FRANCISCA DAS CHAGAS CAETANO COSTA	10
859013	SILENE MARIA DOS SANTOS	10
856169	KATIA CRISTINA CARDOSO SANCHES	10
860122	JACIARA VIEIRA	10
862265	AVANI SENA DE ARAÚJO	10
862003	MARIÁ SOUSA	10
858628	ANTONIA CONCEIÇÃO VIEIRA SANTOS	10
852162	JUCIMAR SANTOS DE JESUS	10
863651	MARIA DE FÁTIMA MACHADO DOS SANTOS	10
856477	GENELITA OSÍRIS DA PURIFICAÇÃO SILVA	10
862366	GILCELIA DOS SANTOS XAVIER	10
862772	MARIA RITA SANTOS CERQUEIRA	10
863451	ROSA VITÓRIA CIRNE SACRAMENTO	10
857591	RITA DE CASSIA SILVA MARINHO	10
862081	MARIA GORETHE DE MENEZES CONCEIÇÃO ANCHIETA	10
857955	ANGELITA POLICARPO DELFINO	10
863491	VANIA OLIVEIRA GRAMOSA	10
856024	DIANA SOUZA MAIA	10
853664	IRANILSON DA SILVA COSTA	10
862570	MARIA LÚCIA DE JESUS ALBUQUERQUE	10
855455	JOANICE SANTOS SILVA	10
861800	LUCICLEIDE DE OLIVEIRA LIMA DOS SANTOS	10
861503	MARILEDE DE SOUZA SILVA	10
863937	COSMA CRIATINA DOS REIS ROSARIO SILVA	10
864785	ANA LUCIA LACERDA DOS SANTOS	10
860620	MARIA DE ALMEIDA DOS SANTOS	10
862957	VANUSA ARAUJO DOS SANTOS	10
854936	TELMA BINTECUR SALES	10
862563	NADILCE FERREIRA TELES DA SILVA	10
864100	EDMILSON SANTANA DOS SANTOS	10
855866	MARIA LUIZA BRITO NEVES	10
864097	ALDA DOS SANTOS ALMEIDA	10
860348	ANTONIA ADECILO DE SOUSA	10
859307	ELENICE MARIA DE JESUS	10
858629	EDNEUSA BARBOSA	10
860511	ELSA DE CÁSSIA GONDIM MONTALVÃO LADEIA	10
859283	VALDINEA DOS SANTOS SOUSA	10
857323	JOSUE DE JESUS CERQUEIRA	10
858818	JUCINEA SUELI DA SILVA BRITO	10
855411	MARIA RITA SOUZA BUSPO	10
856713	ANTÔNIO MARCOS ALMEIDA SANTOS	10
858764	LUCIMAR BARROS DOS SANTOS OLIVEIRA	10
856163	RITA DE CASSIA NASCIMENTO NOGUEIRA	10
862168	SIMONE DE SANTANA VAZ	10

861606	MARIA RONILDA MIRANDA DA SILVA	10
860185	LUCIANA ALBUQUERQUE DIAS	10
860703	ANABEL GOES SOARES	10
852010	ZULEMA PRAXEDES SILVA	10
859741	VALCI UMBELINA DOS SANTOS	10
855812	IRALVA LIMA DA CONCEIÇÃO	10
852068	DIRLENE NOGUEIRA RAMOS	10
855715	IARA SENA DE LIMA RAMOS	10
862395	MARCIA PATRICIA BARBOSA SILVA SANTIAGO	10
861884	JOSEVAL CERQUEIRA DE NOVAIS	10
853924	MARIA LUCIA GOMES SANTOS	10
855063	MARINALVA ROCHA ALVES	10
856322	NILZETE ROCHA SILVA	10
863981	JOSINEUSA SACRAMENTO COSTA	10
859147	CLÁUDIA MARIA OLIVEIRA	10
862123	GILCELIA COSTA DE JESUS SANTOS	10
860141	VALDECI BOMFIM FURTADO	10
859345	JOSENEIDE TELES SANTANA	10
856580	EDILEUZA JOSE DA FONSECA	10
853271	TEREZA MARIA SILVA DE CAMPOS DO ROSÁRIO	10
857199	CLÁUDIA PEREIRA DA SILVA	10
855759	LUIS CLAUDIO SANTOS FELICIANO DE CASTILHO	10
859895	GESSIMARA AZEVEDO DE MATOS	10
862586	SOLANGE PIZA DOS SANTOS SILVA	10
859855	MARIA ALICE DE JESUS	10
862857	CLAUDIA ALMEIDADA SILVA	10
863314	CARLA DE OLIVEIRA PEREIRA	10
864323	EDUARDO EMANOEL MOTTA DE OLIVEIRA COUTINHO	10
856016	RITA DE CASSIA LIMA DA SILVA	10
857997	MARILEIDE FERREIRA SANTOS	10
854370	NÁDIA DA CRUZ BARBOSA	10
852217	MARIA LIMA PINHEIRO	10
854240	LUCIENE ASSIS DE JESUS	10
861775	MONICA MARIA JUNQUEIRA LEONE	10
860254	ROSENILDA CERQUEIRA DOS SANTOS	10
856040	SIMONE PAIM DOS SANTOS	10
854884	JOSILEIDE BISPO BORGES	10
860787	ROSANA DE FREITAS MARQUES SOUZA	10
854276	INES TAVARES MOURA	10
864119	LUCIDALVA DOS SANTOS	10
854873	VALTER DE JESUS NERI	10
858042	MARLENE PICANÇO MONTEIRO DE CASTRO	10
863512	MARIA CELMA DA SILVA	10
855686	NELIDA CRISTIA MOURA CHAMPLONI	10
858235	EDINICE MARIA DOS SANTOS NASCIMENTO	10
862762	ROQUELINA SENA DO ROSÁRIO	10
864747	MARISETE COSTA DOS SANTOS	10
865200	VALQUIRIA CONCEIÇÃO DOS SANTOS	10
860642	VERA LUCIA DA SILVA BARRETO	10
859668	LUCIANA CARLA ANDRADE SANTOS	10
860898	RITA DE CASSIA LOPES	10
855232	JAQUELINE CONCEIÇÃO MENEZES	10
855623	MARIA DAS MERCÊS DE SENA SANTIAGO	10
860001	NADJA MUNIZ SANTOS	10
855480	BÁRBARA IRAMAR SILVA LEITE	10
864338	CRISTIANE SANTANA DOS SANTOS	10
853085	MIRIAN SANTOS DA SILVA SANTOS	10
861136	BALBINA BARROS NASCIMENTO	10
858775	RAILDA DE SANTANA CERQUEIRA	10
852529	ROSENICE POSSIDONIO DOS SANTOS	10
856305	JOELMA ALVES FRANCO	10
858796	MARCIA JESUS DOS SANTOS VIEIRA	10
860918	ROSILENE RAMOS DE MORAIS PEREIRA	10
862519	CLEÓPATRA NEFRETTI ALMEIDA	10
860269	JUVENILDA FREIRE DOS SANT	10
852208	MARIA DAS DORES GUEDES DOS SANTOS GOUVEIA	10
862540	MARIA DA PAIXÃO DE ALMEIDA BRANDÃO	10
857792	ADRIANA NEVES BATISTA DE OLIVEIRA	10
863833	ROBERTA DOS SANTOS ALMEIDA	10
862910	CLAUDIA MARIA DOS SANTOS DA SILVA	10
855697	JOANA JUSSE LINO DOS SANTOS	10
852304	ROSELI ALVES FIGUEIREDO	10



854470	RUBERLANIA ALVES SILVA DO LAGO	10
858301	ROSEMARY BARRETO GALDINO	10
863018	LICELMA PEREIRA DOS SANTOS	10
855829	MARIA EDVANIA BEZERRA DA SILVA	10
863534	WASHINGTON BRUNO DOS SANTOS	10
864721	SUELI SANTOS SILVA	10
854021	EDNA MARIA SANTOS	10
862973	ROSANA ARAUJO DE JESUS	10
861421	LUCIANA ALVES DA SILVA MORAIS	10
861450	EMERSON TADEU DO NASCIMENTO	10
864264	MONICA MARGOLENE OLIVEIRA DOS SANTOS	10
863808	LUCIMAR FERREIRA DA SILVA	10
864023	EFIGENIA MARIA DE FREITAS	10
856832	SORAIA DA COSTA SANTOS DE JESUS	10
858987	ALIDEIA SANTANA ALMEIDA ROCHA	10
856275	MAGNÓLIA FAGUNDES SANTOS	10
859009	DARTCLEA DOS SANTOS SILVA	10
853795	CARLOS DOS SANTOS DIAS	10
859162	PAULO ROBERTO SANTOS DE JESUS	10
857878	EDILENE ASSIS DE MESSIAS	10
860666	ELISANGELA SANTOS DA SILVA BRANDAO	10
860759	VERA LÚCIA SÃO PEDRO DOS SANTOS	10
862321	ALBERTO DE JESUS BISPO	10
864479	JOSILENE DA SILVA MENEZES	10
860776	SAMANTA SANTOS VITORIO	10
862079	ANA CRISTINA SANTANA SOUZA	10
855049	ALDA DE JESUS MACHADO	10
856319	MARISA DE SOUZA DE SOTELINO CARVALHO	10
865268	VANESSA LEAL DIAS	10
862841	MARIA DA PAIXÃO DE JESUS SANTOS	10
859800	SHEILA SILVA CERQUEIRA	10
861502	MAGALI BISPO ALVES	10
859776	ROQUE MÁRIO GUIMARÃES SANTOS	10
864607	ANTONIA GERUSA DA SILVA	10
857216	DIRLEI FERNANDES DE ALMEIDA	10
858757	ALESSANDRA CARLA DA ROCHA SANTIAGO	10
854810	MARIA DE FÁTIMA MELO	10
856567	ANA CLAUDIA LAGE FARIAS	10
862834	MARIA LÚCIA ROCHA FERREIRA	10
863669	BENEDITO DA CRUZ SANTANA	10
860783	MARIA TEREZA DA SILVA	10
863900	ELENILDA RAMOS DOS SANTOS	10
858135	CLAUDIA XAVIER DE CASTRO	10
862009	ALMIRACY DE JESUS NASCIMENTO	10
859919	ANA LIDIA RIBEIRO DE ALMEIDA SANTOS	10
854851	ALEXSANDRA CONCEIÇÃO SANTOS LEAL	10
860138	TELMA DE MESQUITA LIRA	10
860291	IVONILDA COUTINHO DOS SANTOS	10
857557	CREUZA MARIA SOUSA DA CONCEIÇÃO	10
862300	JOVANETE MOTA MONCORVO	10
861427	NEURACI DA SILVA FERREIRA	10
862141	DIVÂNIA SACRAMENTO SANTOS	10
854875	SIMONE ALVES DE JESUS FRANÇA	10
864630	REGINETE ALCANTARA DE OLIVEIRA	10
857547	NIVEA FRANCISCA MARINHO DE OLIVEIRA	10
864457	ROSENILDES DOS SANTOS MENDES	10
855642	EDNEA LULA DUARTE	10
860580	EDLEDE ETELVINA JESUS COSTA	10
860346	JULIO CESAR FROIS DA SILVEIRA	10
858900	ANIVALDO PRADO LUZ	10
852015	NIVIA CERQUEIRA SILVA	10
853225	TATIANA ARANHA DOS SANTOS	10
860333	ROSEMEIRE DE JESUS	10
853295	ELISÂNGELA LÚCIA ALVES DOS SANTOS BARBOSA	10
855076	GILMARA RIBEIRO DA SILVA	10
862269	PATRICIA SILVA ANDRADE	10
863876	NUBIRÉSIA MARIA DOS SANTOS PEREIRA	10
864979	DILMA OLIVEIRA PINTO	10
855046	ZILMEIA DOS REIS CRUZ SANTOS	10
859601	SIMONE MARIA SANTOS DE JESUS	10
862016	AVELANGE FERREIRA DOS SANTOS	10
862716	CRISTINA MARCIA DE LIMA CONCEICAO	10

853054	NEIVA COSTA DA SILVA	10
862523	JOANA FERNANDES PEREIRA	10
861037	SHIRLEI CONCEIÇÃO DE JESUS	10
853035	ADRIANA DA CRUZ BARRETO	10
859509	EDLEUSA CERQUEIRA DE SOUSA BADARÓ	10
857497	ERIKA BOMFIM DOS SANTOS	10
863519	ELIENE DOS SANTOS	10
859018	SSANDRA MARIA CRUZ GOMES	10
858149	DANIELA FERREIRA DE SOUZA FIGUEIREDO	10
864897	JOSIMARY SANDRELY BARBOSA DIAS	10
864668	LUZINEIDE SANTOS DA HORA	10
862849	DENISE FERREIRA DOS SANTOS	10
860216	CLAUDIA GOMES ARAUJO	10
853212	MARCOS DE JESUS MACHADO	10
859390	LUCIDALVA FERREIRA DA CONCEIÇÃO	10
853409	LUCIENE ALMEIDA SANTOS DE JESUS	10
861500	VALDIRENE DA CONCEICAO DO NASCIMENTO	10
861871	MARINALVA MACIEL DA FRANÇA	10
861271	CATARINA DE JESUS SALES	10
864388	RAILDA DAS NEVES OLIVEIRA	10
861040	ROSALIA DE SOUZA CONCEICAO	10
864953	JANDARACI DE SOUSA NOGUEIRA SANTOS	10
860046	SANDRA ROBERTA BISPO PEREIRA	10
862959	MARLENE SOUZA LIMA	10
861229	ROSANGELA MARIA DOS SANTOS	10
857761	CARMEM LIMA DA COSTA	10
853193	ANGELA OLIVEIRA DE SOUSA	10
861285	DEISE BORGES DOS SANTOS SÉGIO	10
852941	JOSEANE CRISTIANE BARBOSA DOS SANTOS ALMEIDA	10
863238	PATRICIA SANTOS DA SILVA	10
858428	CARINE AUGUSTA SOUZA CRUZ	10
863818	NOEMI PINTO DE SOUZA	10
860376	RICARDO DANTAS MIRANDA	10
859700	MARIANA SILVA SANTANA	10
856443	CATIA REGINA BASTOS SANTANA	10
858319	EDILENE SILVA PALMEIRA	10
862993	AILDA FERREIRA SOUZA	10
859366	CECILIA MOREIRA DOS SANTOS	10
863235	MARIA VERONICA SANTOS SILVA	10
861303	ELISABETE CRISTINA COSTA DE MELO	10
861519	VIVIANE SILVA SANTOS	10
860952	LUIZ CLAUDIO MARQUES	10
864542	ALEX SOUSA FONSECA	10
855971	EDILEUZA LOURENÇO	10
855586	CLAUSERISE CASTRO SANTOS	10
857985	ELIONAY PEDREIRA DE OLIVEIRA	10
857411	ERICA CARLA CORREIA DA SILVA	10
861896	JOILMA DOS SANTOS CONCEIÇÃO	10
864115	IVANA LOPES ROCHA RIBEIRO	10
857491	MERALICE PORTO DE ALMEIDA SANTOS	10
862176	LEILA NEVES PASSOS	10
860323	SOLANGE PEREIRA MENEZES	10
864871	JOILSON DOS SANTOS NUNES	10
861491	CRISTIANE MACEDO GALVAO	10
857476	LYDIA DE MATTOS BARRETO DOS SANTOS	10
861802	ESTELA DALVA GOMES BORGES BRANDÃO	10
863452	JULENE ROSENO SANTOS DE JESUS	10
861514	ELCIMAR NUNES FERREIRA	10
855520	PATRCIA SACRAMENTO DA SILVA	10
859329	DIOLANGE DE LIMA SANTOS	10
862110	GILMARA CARDOSO DE SOUZA	10
856557	ELAINE CRISTINA LEÃO	10
857204	CRISTIANA PINTO DOS SANTOS	10
864135	TÂMARA ALVES DOS SANTOS	10
861157	ROGÉRIO NASCIMENTO GUIMARÃES	10
865011	CÉLIA SANTANA DA CONCEIÇÃO VASCONCELOS	10
853608	JUCILIA MARIA CRUZ SANTOS	10
864854	ALZIRA BARBOSA DA PAIXAO	10
864715	LÍCIA LADY CRUZ SANTOS	10
861415	ADENILTON DE SANTANA GOMES	10
863667	GICELIA PEREIRA DE SOUZA	10
863551	ELISANGELA CUNHA SOUSA	10



859609	ISRAEL BATISTA DOS SANTOS	10
855678	ELIANA DE JESUS SANTOS	10
854259	IRLENE PINHEIRO DOS SANTOS	10
853009	VALDECI SANTOS DO BONFIM	10
860730	ERICA COSTA FRANÇA	10
861957	ROSIMEIRE DOS ANJOS FERREIRA	10
853822	DÉBORA SANTOS DE SOUZA	10
862880	GLEICE FAGUNDES MOTA XAVIER	10
864074	ALEXANDRINA MARIA DAS NEVES CARNEIRO	10
852515	GILMARA SANTANA DE SOUSA	10
856225	ERIVALDA MENDONÇA DE AQUINO	10
854494	SINEIDE CONCEIÇÃO COSTA	10
863912	ALÉCIA DA SILVA SANTOS	10
853616	LOUISE MARIE FONTES ARAÚJO PEREIRA	10
857883	JUCINEIDE MOURA CERQUEIRA	10
858117	MARIA AMELIA ALVES DA SILVA	10
863124	PATRICIA GOMES DE OLIVEIRA	10
862958	GEOVANA DE OLIVEIRA SANTOS	10
858962	DIONICE CRISTINA MOREIRA FETAL	10
860281	JANEGLAIDI CONCEIÇÃO DOS SANTOS	10
854887	ANA PAULA PEREIRA DE SANTANA DA CONCEIÇÃO	10
854585	ELAINE MELHOR DE JESUS	10
861728	ISAURA FERREIRASOUZA FERNANDES	10
860262	CÉLIA FERREIRA DA SILVA	10
864036	LUZINEIDE PEREIRA SOUZA	10
855185	CLAUDIA DA SILVA LIMA	10
852344	CRISTINA SANTOS DA HORA	10
862402	JANAÍNA CAMPOS BOTELHO	10
855662	ADENILSON ALVES SOUZA CERQUEIRA	10
862723	CLEUBIA DOS SANTOS SOUZA	10
864328	ALICE DÉBORA BARBOSA DE JESUS	10
861972	RICARDO CONCEIÇÃO SANTOS	10
863976	QUESIA BONFIM SANTOS PEÇANHA	10
853667	ANDREA ALVES GONDIM	10
852741	MAGDA TRAUTENMULLER ALMEIDA SEVERO	10
853023	PATRICIA ALVES DE LIMA	10
857146	GRAZILEIDE OLIVEIRA PALAFOZ	10
854763	ISABEL CRISTINA BARBOSA MACEDO	10
852386	JOELMA MENDES DAS MONTANHAS	10
855486	CARLA SAMPAIO SANTOS	10
859358	JUCILENE BORGES CERQUEIRA DE OLIVEIRA	10
864648	JOSEVANDO SILVA NASCIMENTO	10
862575	DENISE DE JESUS DANTAS COSTA	10
859819	MARIA LIVIA FERREIRA DOS SANTOS	10
858053	PATRICIA ARAUJO SENA	10
857691	DORACY SEVERIANO DE MATOS	10
854360	KARLA DOS SANTOS RIBEIRO	10
860222	VALDEMEIRE MACÊDO DA SILVA	10
863749	VERA LUCIA MENDONÇA PLANZO	10
863380	EDUARDO SANTANA DE SOUZA	10
861474	MARISTELA BISPO DOS SANTOS	10
853657	VALMIR ROZENDO DE MATOS	10
852528	VERÔNICA CANUTO DE SANTANA	10
853216	IVANA FERREIRA DE SOUZA	10
854114	ARACI ANUNCIÇÃO ALMEIDA	10
858079	CLEIDIVANIA SANTOS DOS SANTOS	10
859178	ALESSANDRA RODRIGUES	10
864604	JOSENEIDE DAS VIRGENS	10
855142	ANA ELAY DE ALMEIDA SILVA	10
855361	JOSELITO PEREIRA DO SACRAMENTO	10
859592	SIDNEI BRANDAO DE SOUZA	10
853257	IRACEMA SANTANA DIOGO	10
863279	ROSILDA NEVES DOS SANTOS	10
853518	GLACIETE SOUZA SANTOS	10
860775	LÉIA TAVARES GONZAGA	10
863769	TATIANE DE CARVALHO ALVES MARINHO	10
861843	JAQUELINE CRUZ SANTOS	10
864167	ROSANGELA LOBO DE SANTANA	10
862472	MAURICIO DE OLIVEIRA VIDAL NUNES	10
863155	SILVANA SILVA	10
854888	CARLA FABIANA ALVES DO NASCIMENTO	10
855796	ADRIANA CAVALCANTE REIS	10

861867	JUCILEINE DA SILVA ARAUJO	10
862960	MARIA APARECIDA DE NOVAIS GOMES	10
854823	ISIS AMÉLIA RODRIGUES PALMEIRA	10
857938	LUCIENE SENA ATAYDES	10
860209	MARILU SANTOS SILVA	10
856405	JOELMA DE OLIVEIRA PEREIRA	10
860231	TAIS FURTADO DA SILVA	10
854485	TATIANE SILVA NASCIMENTO	10
853275	RONILDA ROSARIO DOS ANJOS BORGES	10
862493	ANDREIA PIRES DE OLIVEIRA CARVALHO	10
861238	RAIMUNDO NONATO MAGAÑES PIRES	10
858860	ANA AMÉLIA PEREIRA SACRAMENTO SANTOS	10
856839	MARINALVA SACRAMENTO CORREIA	10
858021	ADRIANA SANTOS COSTA	10
859078	GILVANILDO ROSA SANTOS	10
852452	JUCILENE SILVA FERREIRA	10
852784	DANIELA SILVA CARDOSO	10
858501	DANIELE CARVALHO SOUZA	10
858528	CLAUDIA DE OLIVEIRA SANTANA	10
855318	IARA DO NASCIMENTO SANTOS	10
855226	LIVIA ROSANY DE ALMEIDA CARNEIRO	10
860207	MANOEL DANTAS DE MELO	10
859276	ANGÉLICA PAULA ANTUNES LOPES CORREIA	10
862078	SILVANIA VIEIRA DOS SANTOS	10
860760	ANDREA DE JESUS BARBOSA	10
859249	ANA MIRANE MASCARENHAS DOS SANTOS	10
862070	ALCIONE ROSA LIMA	10
855811	VALMIRA BATISTA DE SANTANA	10
855827	CLAUDIO RIBEIRO LIVRAMENTO	10
857106	GILSON GONÇALVES ALMEIDA	10
857345	JOÃO CARLOS JESUS DA SILVA	10
853738	CASSIANA NASCIMENTO DA CRUZ	10
864673	ROSIMEIRE DA PAIXÃO SILVA OLIVEIRA	10
855456	JOÃO PAULO DOS REIS	10
864524	MARIA IZABEL SANTOS DA ROCHA	10
862659	JANAINA DOS ANJOS OLIVEIRA QUEIROZ	10
863305	JOVENILDA RODRIGUES ARAUJO DA SILVA	10
853256	MONICA APARECIDA ALMEIDA SANTOS	10
853506	IRAMAIA RODRIGUES FRAGA	10
855005	ELISANGELA SOUSA DO CARMO	10
863644	NYDIA DOS SANTOS MACHADO	10
860540	ANA PAULA PAIXÃO DA SILVA	10
856826	EDNALVA BATISTA BOMFIM PINHEIRO	10
859127	ROSANGELA MOREIRA DA SILVA	10
860228	VANDILSON NATIVIDADE SANTANA	10
857135	ROSANA SOUZA COSTA	10
853550	JOSELIA MIRANDA DE SOUZA	10
864624	CLEMILDES RODRIGUES DO CARMO	10
859918	ELANE JESUS SOBRINHO	10
860405	FADIA LIMA NASCIMENTO	10
855559	MARLEY RAMOS GONÇALVES DE SOUSA	10
858200	LUCILENE AZEVEDO DA SILVA	10
865180	CINTIA SANTOS DO NASCIMENTO	10
862589	EDNA DOS SANTOS OLIVEIRA 30	10
853056	FLAVIO ARAUJO SILVA	10
859141	DULCINETE SOUSA DE LIMA MEIRELES	10
855235	ROSEMEIRE DIAS BARROS	10
862235	DIRLEA DAMASCENO FRANÇA	10
864127	ARLETE ALVES DOS SANTOS	10
862946	LUCIANE SOUZA DOS SANTOS	10
861686	ADRIANA DE JESUS COSTA ALVES	10
862466	ANA LIVIA SOUSA SANTA CECILIA	10
855985	ELIANA LIMA DOS SANTOS	10
863011	ALESSANDRA SANTOS DE ASSIS SOUSA	10
854181	EVA CRISTINA DOS SANTOS MATTOS	10
862967	JULIANA MOTA MARTINS	10
858695	ELIANA BRASIL DOS SANTOS	10
856330	ANA CLÁUDIA ASSIS DE BRAGA	10
853342	FERNANDA EVANGELISTA SANTOS	10
856990	ROSA ALICE PAIM DOS SANTOS BISPO	10
853151	ELISANGELA COSTA SANTOS	10
864561	JANISSE LOREDO FRANÇA	10



862765	JEANE MELO DE ARAUJO	10
861602	FERNANDO PEREIRA DOS SANTOS	10
860672	KEILA FREIRE DO SACRAMENTO CAMPOS	10
859298	ALINE SILVA SANTOS REIS	10
854539	CINTIA CARINE LEAL CAMPOS	10
858847	LEIDE LAURA COELHO DA SILVA SANTOS	10
854362	ELICA TINAT NOGUEIRA RAMOS	10
857221	ANDRE LUIS MONTES SOUZA DOS SANTOS	10
862782	ANSELMO ALMEIDA SANDES	10
864141	IRAILMA PEREIRA DA SILVA	10
857217	ARILMA SANTOS DO ROSÁRIO DE JESUS	10
863239	ROSALENA DOS SANTOS	10
861332	RITA DE CASSIA DOS SANTOS OLIVEIRA	10
861637	LAISE QUEIROZ DA SILVA	10
853119	TAMINE COELHO BARBOSA HAMILTON	10
853247	ALEX MOREIRA GONÇALVES	10
863920	ANTONIA CARDOSO DOS SANTOS REIS	10
852477	MARLENE PEREIRA DA CONCEIÇÃO	10
853519	OLGA NASCIMENTO TEIXEIRA	10
858004	MARIA SILVANEIDE GOMES DE LIMA	10
861340	MARILUCE SANTOS PASSOS	10
861754	GEISA COUTO CAMPOS	10
864068	ANA REGINA SACRAMENTO CASAI BORGES	10
855333	LUCIENE DOS SANTOS SOARES	10
852122	VIRGILIO FERNANDES BARROS	10
854577	DINEIA CERQUEIRA BASTOS	10
857260	VALDIRANE DOS SANTOS MOREIRA	10
860330	LINDABLÉIA BARBOSA DE BRITO	10
865210	LUCIMAR DO CARMO MACEDO ALVES	10
863636	ADRIANA TEIXEIRA SANTOS	10
862824	JOILSON SILVA DOS SANTOS	10
863677	CRYSTIANE CONCEIÇÃO WANDERLEY CHAGAS DOS ANJOS	10
857161	LUCIANA MARIA SILVA DA CRUZ	10
855798	FRANCINALDA CARVALHO SILVA E SILVA	10
861719	SANDRA LÚCIA DOS SANTOS CORREIA	10
854925	RENIVEA BARBARINO JOSE JORGE	10
852251	CLEUDE BRITO FERREIRA DE ARAUJO	10
860223	RITA SOARES DE OLIVEIRA SILVA	10
861133	CARINE MAIARA DA SILVA RIBEIRO	10
858022	ROSANGELA MEDEIROS SILVA DOS SANTOS	10
855626	ALÁDIA MÁRCIA RIBEIRO DAS NEVES	10
864434	GRAZIELA DOS SANTOS BATISTA	10
863680	ÉRICA MAIA BISPO PIRES	10
864150	LUCIENE DO ESPIRITO SANTO VIANA	10
858414	JACILENE DE JESUS CARDOSO	10
864305	CLEVANIA MARIA DO EGITO	10
856217	ELAINE CRISTINA DE CARVALHO	10
855388	JOEDSON SANTOS DE JESUS	10
862432	ROSANE DOS SANTOS SILVA	10
864502	MARIA LUIZA SANTOS DA ROCHA BASTOS	10
856303	PATRICIA DOS ANJOS SANTOS	10
854919	TEMILSON FLÁVIO SOARES DA CRUZ	10
859110	MARIA ELAINE DOS REIS SANTOS	10
861386	LUCIANA ALMEIDA DA SILVA ROCHA	10
862579	ANCELIA DA SILVA E SILVA	10
854358	PAULO CESAR SILVA MATOS	10
862644	ANA CARLA SILVA NASCIMENTO	10
858844	NAILDES JESUS DE OLIVEIRA	10
860315	LUANY FRANCA OLIVEIRA DE ALMEIDA	10
863815	ELIANA ALMEIDA DA SILVA OLIVEIRA	10
854388	ROSEMY PEREIRA MARTINS DOS SANTOS	10
861167	ZORAIDE DE SOUZA CÂMARA	10
852652	HEIVID MACEDO DE SOUZA	10
857294	LIDIANE CRUZ SILVA	10
856917	VIVIANE DE OLIVEIRA MENEZES	10
858658	JUCELI ALVES DA SILVA SANTOS	10
863208	FLAVIA MARIA ALVES CARDOSO	10
854550	PAULO CAMPOSSILVA	10
856821	MARLENE SILVA DOS PASSOS	10
853820	ROSANA DIAS BARBOSA	10
855236	MAGNOLIA DE JESUS SILVA	10
861322	ADEMIRA DA SILVA FERNANDES	10

861372	ADRIANA BARBOSA SANTOS	10
855422	LUDIANE CLEIA DE ALMEIDA CARNEIRO	10
863765	ANTONIO CARLOS DA HORA SANTOS	10
852254	JEAN MARCELO BRITO DOS SANTOS	10
857088	GENIRA UZEDA LOUREIRO DA CUNHA	10
860763	IVA MALENA NEGREIRO APRIGIO	10
858269	GISLEIDE FABIANO	10
857469	ANDRÉA BOMFIM DAVI	10
861549	ELIANE MARIA DOS SANTOS	10
861829	MÔNICA CRISTINA PEREIRA DOS SANTOS E SANTOS	10
853499	LUCINEI ROCHA DOS SANTOS	10
862583	LUCIANA REGINA PEREIRA DA CONCEIÇÃO	10
858807	MARINEZ NASCIMENTO DOS SANTOS	10
860883	TATIANE TEIXEIRA DE JESUS	10
861965	GLEIDE SILVA SANTANA MORAIS	10
859056	RENATA OLIVEIRA DA SILVA	10
858305	SIMONE SANTOS DA HORA	10
852700	SILVANA AGUIAR ANTELO	10
857616	PATRICIA LIMA DE ARAUJO	10
854148	ROQUE FABIO DOS SANTOS	10
863417	CATIA LAIANA SILVA DE OLIVEIRA	10
852829	TATIANE SUDRE DOS ANJOS	10
857226	PATRICIA NEVES PAULA SANTOS	10
861517	ELIZABETH BRITO SANTOS DE ALMEIDA	10
859840	MARIA CELIA DE JESUS CORREIA	10
863049	ERICA FERREIRA MENDONÇA BAZILIO	10
853494	VALDINEIA BEATRIS PEREIRA DA SILVA	10
858077	GEISA GOMES OLIVEIRA	10
857489	TAIS DOS SANTOS	10
861743	JUCILENE TOSTA DOS SANTOS JACOBINA	10
855833	FRANÇOIZA SANTOS DOS REIS	10
852908	MARIA ROSALIA PEREIRA DOS ANJOS	10
860747	VIRGINIA CARDOSO MOREIRA	10
856309	CRISPINA DE ALCANTARA SANTOS	10
862342	MARILENE NUNES DA LUZ	10
853143	TIAGO SACRAMENTO MACHADO DE CARVALHO	10
859200	NILZETE DOS SANTOS NASCIMENTO DE JESUS	10
859926	RITALVA PEREIRA DOS SANTOS	10
861453	ALEXANDRA BRITTO DA SILVA	10
852654	ANA BARBARA DOS SANTOS MACHADO	10
856897	GENIVALDA CONCEIÇÃO DOS REIS	10
864574	JAQUELINE ANDRADE MORAIS	10
861416	FLÁVIA RIBEIRO DA SILVA SANTOS	10
864018	ELIAN DOS SANTOS DE DEUS	10
852157	JOCIANE SILVA DAS NEVES DE OLIVEIRA	10
858559	ELISÂNGELA SANTOS DA SILVA	10
862313	ADRIANA IGLESIAS FRANCISCO DA SILVA	10
854223	LEIDIANE LIMA BARBOSA	10
858756	JEANE GENILDES DA CONCEIÇÃO BISPO	10
855143	MARCOS VINICIUS XAVIER DOS SANTOS	10
855369	LORENA SILVA SANTOS	10
860662	LIVIA ALVES DA ROCHA	10
861240	JACSON BARBOSA PINHEIRO	10
865211	ELIETE DA COSTA ROCHA	10
863276	EDILENE FONSECA DE JESUS SANTANA	10
852274	CATIA NASCIMENTO OLIVEIRA SANTOS	10
860191	PEDRO YURE DA SILVA LOPES	10
855247	ADRIANA RAMOS GONÇALVES	10
854789	ALAN SILVA SANTOS	10
855664	CAROLINA DE ARAÚJO BOMFIM	10
859313	MARLI CORREIA DOS SANTOS DE MATTOS	10
857986	LENILDES NASCIMENTO FERNANDES	10
860431	EDNEUZA TRINDADE DOS SANTOS DE JESUS	10
864104	MAXANDRA SANTOS DO CARMO	10
856392	MAISE DE JESUS BONIFACIO	10
862275	ROSANGELA NERY DOS SANTOS	10
854840	FLAVIANNE BARTOLOMEU DA SILVA	10
858441	JAQUELINE SANTOS XAVIER	10
856648	SILVANA VITORIO DE JESUS	10
861461	LEILA LIMA NOGUEIRA	10
859960	GEORGIA PINHEIRO DOS SANTOS	10
852006	EDNALDO DE CARVALHO LOPES	10



861188	JEANE RESSURREICAO DA SILVA	10
862117	MARIZILDA DE JESUS COCEICAO	10
858575	BENILDES LIMA DA SILVA	10
857240	RITA DE Cássia BRITO DA CONCEIÇÃO	10
858393	SILAS FRANÇA OLIVEIRA	10
858839	LEILA SANTOS DE ALMEIDA	10
860475	MARCUS LUIS DA SILVA LISBOA	10
853167	TAIS DOS SANTOS BATISTA	10
861688	ANGELA MORAES PINHEIRO	10
860505	PATRICIA DE SANTANA PEREIRA	10
865174	JUSICLEIDE DE OLIVEIRA SILVA	10
860572	TELMA TEREZA PERES DOS SANTOS	10
856876	OLIVIA SANTOS REIS	10
864934	ANDREIA FIGUEIRAS OLIVEIRA DA SILVA	10
856629	GREICE DOS SANTOS OLIVEIRA	10
859605	HENI VIEIRA BENEVIDES	10
854632	ADAÍAS MIRANDA CORDEIRO	10
864581	ELENILSON DOS SANTOS SOUSA	10
853178	LUCIENE ARAÚJO DOS SANTOS	10
861156	JESSICA ADORNO DA SILVA	10
863986	ALINE SANTOS BISPO	10
858485	ELIANA DOS SANTOS	10
858046	DAIANA DO NASCIMENTO PORTUGAL	10
853515	MARGARDA SANTANA DIAS	10
853719	ISRAEL PIO DA CRUZ FILHO	10
863327	ALDENEIDE DE JESUS SOUZA	10
856280	HERMAN BLEIQUES OLIVEIRA DOS SANTOS	10
864472	PRISCILA SOUZA SANTOS DOS SANTOS	10
859364	MARIA ELENILDA DOS SANTOS	10
862277	JOELMA SILVA DE ARAUJO	10
863634	PAULO ESTEVAM SERVILHA NETO	10
854464	CRISTIANE CONCEIÇÃO DOS SANTOS	10
854209	DAMIANA DE ASSIS BRITO	10
860498	MARCELE SANTOS RODRIGUES	10
853965	FRANCIANE CARVALHO SANTOS	10
861832	ALINE SANTANA SILVA	10
862962	EDIRAN DA SILVA MACHADO SANTOS	10
853299	JANETE SANTIAGO DA SILVA	10
860148	ROBERTA BRITO SOUZA	10
853508	DANUSIA SACRAMENTO SILVA SANTANA	10
857736	REJANE SOUZA SANTOS COSTA	10
862452	ELIANA DE OLIVEIRA GOMES DOS SANTOS CONCEIÇÃO	10
852898	ANDRÉIA RAMOS RIBEIRO	10
855942	MARIA RITA DA PALMA DE JESUS	10
853232	LUCIANO COSTA DE JESUS	10
863055	SAYONARA BRANDAO DE LIMA	10
857195	EDVANIA ARAUJO DA SILVA	10
857823	ISAC TEIXEIRA CARVALHO DA SILVA	10
862188	JOSMARA NASCIMENTO BARBOSA OLIVEIRA	10
856393	DANILA RIBEIRO FERREIRA DOS SANTOS	10
864911	ANGELA SILVA SOARES	10
853590	ADISON SANTOS DA CONCEICAO	10
861230	ROSILMA LANE PAIXÃO PEREIRA	10
857016	DEBORA REBOUCAS NERES	10
855162	NILZETE RIBEIRO	10
862128	CRIS DE ASSIS SOUZAAMORIM	10
859209	KELBA SIMONE BEZERRA DE OLIVEIRA	10
852169	CARLA PATRÍCIA DOS SANTOS DE AQUINO	10
862032	ULISSES OTÁVIO SACRAMENTO DE MATOS	10
862214	LUCILA GUIMARÃES DA SILVA	10
859869	MAIRA FERNANDA FRANÇA DA SILVA SANTOS	10
860241	PRISCILA DAMARES SILVA DOS SANTOS	10
861695	MARILUCHE DE QUEIROZ SANTOS	10
862929	RENILDA ALVES DE FREITAS	10
861219	CLAUDIA SANTOS SALES	10
862462	PATRÍCIA EVANGELISTA DA SILVA	10
861822	ANA PAULA SANTOS ARGOLO	10
860570	ALBERICO BRAGA DA CRUZ	10
862979	ALBINA SANTOS DO ROSARIO	10
852315	MARCOS TELES DOS SANTOS	10
864718	JOICE ALMEIDA DOS SANTOS	10
862000	ALANE CARVALHO DOS ANJOS FLORES	10

860259	HELAINÉ MESQUITA DE JESUS	10
856331	NAZARENA SILVA DOS SANTOS	10
853742	LORENA DO COUTO PAIM	10
853771	ELSPETE ALMEIDA SOUSA	10
859306	GESSILDA ISABEL CARVALHO DA SILVA	10
859519	MARIANA NEVES DA SILVA	10
863170	ANA CLAUDIA OLIVEIRA REIRIM	10
858303	EDNEIA JESUS DE SANTANA	10
859190	ERICA BARRETO SANTOS	10
859252	ROSANA GOMES DOS SANTOS	10
856009	KARIN DOS SANTOS MARQUES	10
861787	JAQUELINE PINHEIRO DE SANTANA	10
861432	PATRICIA DA SILVA VEIGA FREITAS	10
864619	MARIA LUCIA DOS ANJOS BENEVIDES NERY	10
863330	DINALVA SOUZA BISPO	10
863930	ANAIDIL DA CRUZ BORGES	10
856095	DAYSE SANTA IZABEL DE OLIVEIRA	10
854214	MICHELE BISPO DOS SANTOS	10
862545	JOCICLEIDE DE OLIVEIRA DOS SANTOS	10
864823	DANIELA PEREIRA SOUZA	10
862179	ELENICE CRUZ DOS SANTOS	10
856788	FABIO PEREIRA DOS SANTOS	10
858820	IVANA SOUZA DA SILVA DOS SANTOS	10
864523	DANIELA SANTIAGO LEÃO LONGUINHO	10
863487	OIZE SAMIA FALCÃO MENDES	10
861788	LUCILENE SUZART DA SILVA SANTOS	10
860294	ARLACY MARIA DE SANTANA CARVALHO	10
863180	ERICA SANTANA DA SILVA	10
856830	VALDINERI SANTOS DE JESUS	10
861664	LUCILEIDE DA SILVA DOS SANTOS	10
861806	JAILMA DA SILVA SANTOS GUIMARÃES	10
862359	ANA CELIA LOPES COSTA	10
854576	KELEY ALMEIDA BRITO	10
855465	SILVONETE NICODEMOS SALES	10
853836	ALEXANDRA CARVALHO DE LIMA	10
859687	ALINE MARIA DOS SANTOS DA SILVA	10
862233	DANIELE GUIMARAES SOUZA	10
864849	PRISCILA DA SILVA SOUZA	10
854157	VÂNIA SANTOS MACHADO	10
859873	ROSA LUISA DE JESUS TELES	10
859922	DANIELA CERQUEIRA SANTOS	10
857629	KERSON RONAN FREITAS E SILVA	10
852951	MISLANE DE CARVALHO BATISTA	10
857126	ERICA MAIA SANTOS	10
852614	FERNANDA PEREIRA ALMEIDA SANTOS	10
855320	VERONICA RIBEIRO DOS SANTOS	10
852301	FLAVIA PEREIRA DA SILVA SANTOS RODRIGUES	10
858028	PATRICIA MARIA DOS SANTOS	10
861054	JIRLENE SILVA DE OLIVEIRA	10
861051	LUIZ ALBERTO SILVA DE MORAIS	10
862587	LILIA GOMES DOS SANTOS	10
864660	JAINELINA ANUNCIACAO SANTANA	10
852638	VANESSA PINHO DA SILVA MATOS	10
853240	RAFAELA SANTANA OLIVEIRA	10
858519	ANA PAULA DE SOUZA PEREIRA	10
864447	JAQUELINE DA LUZ DAS CANDEIAS	10
859723	EDLEUSA CERQUEIRA FERREIRA	10
861888	DANIELE SOUTO DOS SANTOS	10
855047	WELLINGTON SANTANA DOS SANTOS RODRIGUES	10
859197	INDAGUARANA DOS SANTOS COSTA	10
854310	EDSON RONAN FREITAS DOS ANJOS	10
853978	ALANA CARLA MOREIRA LIMA BRITTO	10
861203	MARISTELA NASCIMENTO DA HORA	10
852363	ALINE GONÇALVES DE JESUS	10
852517	PRISCILA VIEIRA DE OLIVEIRA	10
863442	ANALECIA PEREIRA DE SOUZA	10
852757	IDELOS MACEDO DOS SANTOS	10
854896	ISAURA MARIA ALVES DE MORAIS SANTOS	10
865111	ANA PAULA NASCIMENTO SOUZA	10
863395	SILVANA DE ALMEIDA SANTOS	10
861152	BENEDITA LIMA DIAS	10
856302	CRISTINA DE ASSIS SANTOS BARBOSA SILVA	10



859168	SARA ARIANE OLIVEIRA LESSA	10
856259	SOLANGE OLIVEIRA DA CRUZ ARAUJO	10
860534	MANUELA SANTANA	10
857232	MAIZA VIEIRA DOS SANTOS	10
854850	LUANA DA SILVA OLIVEIRA	10
853491	JOSICLEIDE REIS BARBOSA	10
863709	PAULA FERNANDES PIMENTA SANTOS	10
858490	FABIO DE JESUS	10
853166	TAIANA SANTOS FERREIRA	10
853436	MARILENE SENA DOS SANTOS	10
861068	MÔNICA BISPO DE JESUS FERREIRA	10
859090	MONICA LUIZ DAMASCENO	10
854890	ISABELA APARECIDA DE ALMEIDA DUARTE	10
854299	LARISSA DE JESUS TEIXEIRA	10
854781	SUSANA OLIVEIRA DE LIMA	10
858076	JOSEILDA GOES MENDES	10
863149	CELINA OLIVEIRA GOMES	10
858651	CARLA DE JESUS OLIVEIRA BRITO	10
854295	SAMANTA IVANOVITIS OLIVEIRA	10
855566	DANIELE DA CRUZ BARROS ESTRELA	10
853334	CARLA DOS SANTOS SOUZA	10
861266	MARQUELE MONTEIRO SOUSA	10
853877	IVANA PATRICIA SILVA DOS SANTOS	10
858813	ELAINE CRISTINE RAMOS DOS SANTOS	10
862517	MARGARETE SANTOS FERREIRA	10
864811	THAIS SANTANA DO BOMFIM MIRANDA	10
858092	ROBERTO WELDER ROSA DOS SANTOS SANTOS	10
863400	MARCOS CESAR BATISTA SANTOS	10
859969	QUELI ARAUJO DE SOUSA	10
855667	RIVANIA DE MOURA SANTOS	10
862048	CLAUDIA FERREIRA SANTOS MOREIRA	10
854371	ANDRÉIA DA CONCEICAO FREITAS	10
860831	LAIZE FERNANDES DE ARAUJO	10
851999	GILMARA SANTOS DA SILVA	10
863269	REINALDO BARRETO DA SILVA	10
859731	ALINE MOREIRA DA SILVA ARAUJO	10
855631	JAIANA BEATRIZ SANTOS FRANCA	10
860847	ELAINE BAHIA RIBEIRO	10
858355	JOSINALVA DOS SANTOS SILVA	10
858181	CAMILA DE JESUS SILVA	10
856226	ANA PAULA SANTOS DA SILVA	10
856013	LORENA DE SOUZA VIANA	10
854953	DEISE ALMEIDA CABAL	10
863449	MARILENE SILVA DOS SANTOS	10
854020	SAOMA SILVA SANTANA	10
857917	ADEMIR SANTOS DE OLIVEIRA	10
859920	RENILDES GOMES BISPO	10
854788	JAQUELINE SACRAMENTO FALCÃO	10
859937	DAIANE OLIVEIRA SILVA	10
852892	ANALIA DE SOUZA GOMES	10
858348	LUCIANA MOREIRA SAMPAIO	10
854903	LUCICLEIDE DOS SANTOS SILVA	10
859544	LUCINIEDE BARBOSA DOS SANTOS JESUS	10
863130	MARIA JUCILENE DA SILVA MOTA	10
854296	SANDRA DE JESUS DO CARMO	10
855323	JOCELINA COSTA FEITOZA	10
862074	TATIANE RODRIGUES DE JESUS	10
858156	FERNANDA SANTOS OLIVEIRA	10
855640	DINA MORES DOS SANTOS FERREIRA	10
858661	JOSILEIDE DE JESUS SANTOS AGUIAR	10
862683	VANESSA LEAL COSTA	10
855932	BARBARA MARIA FERREIRA SANTANA	10
859945	MARIA JOSE PAIVA DO ROSARIO DE ALMEIDA	10
858279	LILIAN BRITO DE SOUZA	10
856159	IRAILDES SILVA ALVES	10
857921	MICHELLE FERNANDA DA SILVA	10
857051	GRACIETE COSTA DOS REIS	10
852800	CHARLLANE OLAVO DOS SANTOS QUEIROZ	10
859208	VIVIANE DOS SANTOS	10
862695	MARIA VANEIDE SANTANA ASSIS	10
863271	JOÃO HENRIQUE BRITO DELGDO	10
863281	ADRIANA SOARES CORREIA	10

856544	DIEGO DOMINGOS PAIVA FALCÃO	10
860712	GEISA BARRETO MACHADO DE ALMEIDA	10
857643	ABREU SALES BOMFIM	10
853455	NAIANA DE OLIVEIRA ALMEIDA	10
859431	GISELE CARVALHO SOUZA FERREIRA	10
863616	ADRIANA DA SILVA SANTOS BRASIL	10
857360	JÔSIANE DOS SANTOS CORREIA	10
862529	ANA PAULA DA SILVA OLIVEIRA	10
860659	QUÉSIA LOPES BARROS DE SOUZA	10
863798	VALDECI LIVRAMENTO CONCEIÇÃO	10
856121	TAINAN FROIS DA SILVA	10
853365	ISIS SANTOS OLIVEIRA BARBOSA	10
865015	DORILEIA OLIVEIRA DOS SANTOS	10
854824	TARCILA SANTOS DE JESUS	10
859143	TACIELE DE JESUS SOUZA	10
853380	GILMARA PEREIRA SANTOS	10
863398	JACILENE SANTOS SOUZA	10
855547	ELTON WAGNER MACEDO SILVA	10
862854	MONIA RAQUEL FRANZ BARRETTO	10
857751	CLEIDE SILVA OLIVEIRA SILVA	10
859568	LUZINETE SANTANA DOS SANTOS	10
852080	LEANDRO FERRAZ MATOS	10
863711	SILVANA NASCIMENTO DOS SANTOS	10
864593	MARTA OLIVEIRA DE SOUZA	10
858975	TATIANA SALES DO BOMFIM	10
853555	ADILENE LIMA CAPISTRANO DE CASTRO	10
853817	MIRIAN SANTOS DO ESPÍRITO SANTO	10
853428	ANDERSON SOUSA DE OLIVEIRA	10
859091	REGIVALDA PEREIRA DE BRITO	10
861798	SWELEN REIS DE CARVALHO	10
858392	FABIOLA LIMA DOS SANTOS	10
861710	AMORA ALMEIDA DA SILVA	10
862118	PRISCILA MEIRELES SANTOS DE ALMEIDA	10
859418	CLAUDIA CASSIA SANTOS PAIXAO	10
854420	MARCOS PAULO DE SOUZA	10
853775	THAISE JANAI SANTOS COSTA CONCEIÇÃO	10
860464	INDIARA DE JESUS SOUZA SILVA	10
857322	DANIELLE FERNANDES MENESES	10
860164	SONIARA PRISCILA DA SILVA LIMA	10
861021	MARCIA KUTZ CHEADE	10
858908	MICHELE DOS SANTOS DE SANTANA	10
863507	HEBERTH GLAUBER	10
858341	VANESSA FERREIRA COSTA DOS SANTOS	10
859311	APARECIDO ALVES TIBURTINO	10
860697	ROBISON DA CONCEIÇÃO NOVAIS	10
853707	JAMILE CONCEIÇÃO DE JESUS NENDES	10
859982	ELIDAN NASCIMENTO DOS SANTOS	10
856086	MARILUCIA PINTO DA SILVA	10
861868	SILVANEIDE SILVA DOS REIS	10
861132	THAIS EMANUELLE DOS SANTOS GOMES	10
855619	LIVIA ALVES CONCEICAO	10
861279	MAINE COSTA OLIVEIRA	10
859002	THIAGO SANTOS DE SANTANA	10
855464	MARILIA DOS ANJOS SANTOS	10
860631	ADRIANA DE JESUS SILVA	10
863362	EDNEIA SANTOS SILVA	10
852857	MICHELE DE OLIVEIRA SANTOS TEIXEIRA	10
857444	JACIARA CARDOSO DA SILVA ALMEIDA	10
855746	LIANE SOUZA CRUZ	10
863037	CARLA LETICIANE DE SANTANA	10
864460	VALDECI CONCEICAO SANTOS LIMA	10
852221	GILDEIR OLIVEIRA BARRETO	10
860276	LUCINEA CARDOSO BISPO	10
852910	MARCELO RIBEIRO DOS SANTOS	10
856889	LIGIA MARIA OLIVEIRA SANTOS	10
853682	DIANA GUERREIRO DOS SANTOS	10
857257	CARLA NASCIMENTO FERREIRA	10
853778	MARIANE VIANA DE LISBOA BRAGA	10
855890	ANGELA SOUZA DOS SANTOS	10
853866	ELAINE CARLA SOUZA NASCIMENTO OLIVEIRA	10
863440	SINARA NASCIMENTO DOS SANTOS	10
859877	DILANE SANTOS CERQUEIRA DE CARVALHO	10



863638	SONIA DOS SANTOS	10
856636	DANIELA DE JESUS FERREIRA	10
864591	DANIELA SOUZA DE SANTANA	10
858677	JACIVANI SANTOS FERREIRA	10
860592	JOSEVAN BARBOSA DOS SANTOS	10
854235	FERNANDA SILVA DIAS OLIVEIRA DE SOUZA	10
859359	GELSON DE SENA FIGUEIREDO	10
862989	GEIZA DE ALMEIDA BARBOSA SOUZA	10
852832	JUCILEIDE DA MOTA SANTOS	10
859817	LIDI ANE TEIXEIRA DE OLIVEIRA NASCIMENTO	10
854745	OSCAR ANDERSON RAMOS DA SILVA	10
856107	JOSILENE DA SILVA SOUZA	10
864852	NILMARA BOMFIM DOS SANTOS	10
854866	JANECLEA FERREIRA	10
864125	GIRLEIDE CARVALHO DE JESUS	10
852651	ROSANA HELENA DOS SANTOS CASTRO DE ARRUDA	10
860149	JULIMAR SILVA SIMÃO DE SOUZA	10
863714	NADIA ALVES BISPO SOBRINHO	10
857268	GEISA SANTOS FRAGOSO	10
853936	SAMARA VANESSA SILVA DA ANUNCIACAO	10
863274	GABRIELA GONÇALVES DE ARAUJO FRANÇA	10
860156	JAMILLE PINTO DA SILVEIRA	10
856345	JULIANA DE JESUS DOS SANTOS	10
858210	MARILIA LUIZA DE SOUZA GOMES	10
852802	INDAÍÁ ARAÚJO DA SILVA	10
863980	RAFAEL OLIVEIRA SILVA	10
858682	RODRIGO DA SILVA	10
863206	CIRLENE SANTOS SALES	10
858696	DAIANE SOUSA DOS ANJOS	10
854170	PRISCILA FERNANDA MOURA SANTOS	10
860114	LUDMILA VALECIO SANCHES	10
864391	ARIANA CERQUEIRA PEREIRA CARDOSO	10
863322	ANDRÉ WILLIAM SANTANA DO AMARAL	10
862713	TANIA PEREIRA BENTO	10
864009	SUZANA DE SOUZA MASCARENHAS	10
857409	ARIADNE MATA DE JESUS OLIVEIRA	10
861535	DEISE OLIVEIRA GONCALVES DE SOUZA	10
856420	MATEUS DA SILVA ALVES	10
853476	ANA PAULA ROCHA DOS SANTOS	10
854250	PRISCILA DE OLIVEIRA GOMES	10
855133	RÔNEI ALVES DE OLIVEIRA	10
854198	CRISTIANO SILVA DOS SANTOS	10
858168	IANA LEONE DOS SANTOS	10
861385	SOANE SILVA DAMASCENO	10
856258	GIRLENE BISPO DOS SANTOS	10
862418	ILMARA LEAL SOUSA	10
863460	JUCIANA DAMACENA SILVA	10
856543	GILMARA DE SOUZA SILVA	10
858509	ANA PAULA SANTOS SANTANA	10
853218	GRAZIELA BARBOSA DOS SANTOS	10
854727	ANTONIO CARLOS DOS SANTOS PEREIRA	10
854221	ANA CARLA DA SILVA BACELAR FERREIRA	10
853051	RENATO RIBEIRO DA SILVA	10
859648	GILMARA SILVA ARAUJO VARJAO	10
859545	ALEXANDRINA DO NASCIMENTO GUEDES	10
863625	LUIZ CLAUDIO DA CONCEIÇÃO CORDEIRO	10
859905	ELBA SANTANA DE JESUS	10
857723	ANA PAULA DUARTE DE FREITAS	10
853127	JAQUELINE SOUZA SANTANA VIEIRA	10
863359	ILANE LIMA SANTANA	10
857660	ANDERSON SANTANA	10
863463	TAIS CARVALHO DOS SANTOS	10
854912	FAILANE JESSICA DOS SANTOS	10
864570	SORAYA SILVA FRANÇA	10
858712	DANIEL SANDRO BATISTA DOREA	10
862495	TAMIRES OLIVEIRA DA SILVA	10
860436	RENATA SOUZA DE MIRANDA SILVA	10
854455	ADAILTON BRITO DA CONCEIÇÃO BARBOSA	10
852373	SIMONE SILVA NEPOMUCENO	10
859051	TAMIRES BRANDAO DA CONCEIÇÃO SANTOS	10
854144	EDSON MARTINS CERQUEIRA	10
855924	SERGIO PEREIRA DOS SANTOS	10

852839	THIAGO SANTOS NASCIMENTO	10
863919	JAILSON DE JESUS SANTOS	10
864406	JACKELINE ARAUJO DA SILVA OLIVEIRA	10
855468	LAILA SOARES DA CUNHA MELO	10
852901	VERÔNICA GANTOIS SANTOS TAVARES	10
860312	BARBARA APARECIDA SANTOS DA PAIXÃO	10
853123	LUIZIANE SILVA DE OLIVEIRA	10
863503	GILVANIA GOMES ALMEIDA	10
860966	SILVANA DA COSTA GOMES	10
858467	DEISILENE CRUZ DOS SANTOS	10
854422	JOÃO PAULO DOS SANTOS	10
862731	VÂNIA GOMES DOS SANTOS	10
860321	CRISTIANE LÚCIA SILVA DA HORA DANTAS	10
864201	GRAZIELLE XAVIER DO NASCIMENTO	10
861458	DAIANE PEREIRA MENDES	10
860677	NÚBIA MARIA BARROS SATURNINO	10
855405	DENISE DE JESUS CONCEIÇÃO	10
862363	MAYANA DOS SANTOS MATTOS	10
859722	LUCIELE CERQUEIRA DE SOUZA	10
856117	SIMONE RAMOS DA SILVA	10
863317	MARLUCE MATOS DO AMARAL	10
862521	ARILMA NONATO DOS SANTOS	10
852722	PRISCILA DOS SANTOS ALMEIDA	10
857046	REGIANE DE SOUZA ALVES	10
863972	KARINE SACRAMENTO FERREIRA RIBEIRO	10
862992	MILENA PEREIRA SANTOS	10
864001	LEIDIANE DA CONCEIÇÃO NETO	10
860316	PATRICIA DOS SANTOS FERREIRA	10
857061	JULIANA CONCEICAO SANTOS MONTEIRO	10
864567	RICARDO RAMOS DA SILVA	10
863272	SARAH CRUZ DOS SANTOS	10
857595	AMÓS CLEITON ARAÚJO DE OLIVEIRA	10
853197	CRISTIANE SANTOS DE JESUS	10
855800	MARIA ISABELA COSTA NASCIMENTO	10
855916	THAISE MABELLE MARQUES DOS REIS	10
863939	VIVIANE DA SILVA NASCIMENTO	10
857842	EDINEA DE LIMA RODRIGUES BARRETO	10
859704	CRISTIANE VIEIRA SOUZA	10
853650	MONALIZA ANDRADE LIMA	10
861571	THAIS MARCELA SILVA DE ARAUJO	10
860832	SANDRA REGINA OLIVEIRA BARBOSA CARVALHO	10
859829	NEILTON DA ROCHA DANTAS	10
859806	ELIAS GOMES DA SILVA FILHO	10
854451	ESTEFANE LOBO DE ALMEIDA CASTRO ALVES	10
863550	JULIANA DE OLIVEIRA FREITAS SANTOS	10
859659	NATIELLE SILVA CAETANO	10
855893	TIAGO RIBEIRO DA SILVA	10
856046	MARILUCI DOS SANTOS DA CRUZ	10
863991	TAMIRES BOMFIM DOS SANTOS	10
861641	RICARDO QUEIROZ DE OLIVEIRA	10
855233	SIDIMAR JESUS DOS SANTOS DEIRO	10
864881	STEVERSON SOUZA BARRETO	10
861833	MONSAR EMANUEL FLAUSINO GOMES	10
855939	ELBA CARLA DE JESUS MELO	10
865264	EVANIA OLIVEIRA SOUZA	10
862461	ADELAIDE QUEIROZ NASCIMENTO	10
854152	ELISANGELA SOUZA SILVA	10
861102	ANDRÉIA SOUZA DA SILVA SANTOS	10
854916	DIJEAN NASCIMENTO DE SANTANA	10
855754	MICHELLE FERNANDES DA SILVA	10
852469	IEDA FIAES FREIRE DOS SANTOS	10
864837	EDMILSON CARVALHO DOS SANTOS	10
857141	MAIARA MELO DE PAULA	10
860692	JAMILE OLIVEIRA SILVA	10
857492	LAIS DIAS DA SILVA	10
854473	TAYLANA EVANGELISTA DOS SANTOS	10
857349	PATRICIA TRINDADE DOS SANTOS	10
861808	DEBORA SILVA DE JESUS	10
854831	LUCIANA SILVA DO NASCIMENTO	10
858089	JESSICA BRANDAO COUTO	10
859803	SANDRA DOS SANTOS AZEVEDO	10
857867	HYNAIRAN MAULANZA DE ALMEIDA AGUIAR	10



857387	TATIANE SANTOS DA SILVA	10
860119	VANESSA SOUZA DE ALMEIDA DE MIRANDA	10
861773	LETICIA FERREIRA NASCIMENTO	10
853243	LIDIANE DOS SANTOS RIBEIRO	10
854179	ALDA CARLA DOS SANTOS GOMES	10
864644	ALINE SILVA PEREIRA	10
853878	ANA PAULA DE JESUS SANTOS	10
853855	MIRIAN DOS SANTOS SOUZA	10
857717	VIVIANE DA SILVA GONÇALVES	10
860815	JAMILE BRANDAO DE JESUS	10
864504	VALDENILDA RODRIGUES DE SALES	10
863029	LUZIA MERCES DA SILVA	10
864246	EDNEIVA PEREIRA DA SILVA SÁ RIBEIRO	10
861190	LENISE DOS SANTOS ASSUNÇÃO	10
863183	MONIQUE KELLY DOS SANTOS BACELAR	10
860382	EMANUELA LIZANDRA DOS SANTOS SOUZA	10
852438	DANIELE CALDEIRA DO NASCIMENTO	10
856593	LUCIENE DE JESUS SILVA	10
861595	TALITA ROCHA NEPOMUCENO	10
861901	ADRIELE MENDES PEREIRA	10
862254	LUCILENE SAPUCAIA GODINHO DA SILVA	10
855630	JESSICA DOS SANTOS BARRETTO	10
856582	LICENISE DOS PASSOS ALVES	10
861497	DANIELA DOS SANTOS FERREIRA	10
852277	JOELMA ASSIS ALVES DE ALMEIDA	10
857251	MARCELA CONCEIÇÃO LISBOA SANTOS	10
859451	RAIANE SACRAMENTO DOS SANTOS	10
864144	NAIARA DEISE CONCEICAO SANTANA	10
861678	VALERIA DA SILVA MEDEIROS	10
852743	SUANI DE JESUS CÂMERA	10
855507	LUCIANA DA SILVA BISPO LIMA	10
852658	JÉSSICA LUANDA VENAS DOS SANTOS	10
860187	JESSICA VERONICA CARVALHO DOS SANTOS	10
853952	TAIRINE DA CONCEICAO OLIVEIRA	10
855621	LORENA SIMÕES MASCARENHAS DANTAS	10
862690	SUSE KATRYN DE JESUS	10
863742	LUCILA MARIA CARMO ALVES	10
856676	DANIEL JOHN PEDROSO SANTOS	10
860935	AYANE FERREIRA VIANA	10
861012	JÉSSICA SANTOS SENA	10
859216	LUANA DOS SANTOS PEREIRA	10
852405	SUED LORENA CERQUEIRA DE ASSIS RAMOS	10
858874	THÁIS DOS SANTOS MENDES	10
853698	ROSA SHALA CAMPOS DE ARGOLO	10
863600	VANESSA SANTANA SENA	10
865053	GISANE DOS SANTOS BISPO	10
854630	GILMARA JESUS DE SOUZA	10
865150	NADINE QUEIROZ DO NASCIMENTO	10
856591	DAIANE SANTOS DA SILVA SOUZA	10
860575	MONALISA LIMA DE OLIVEIRA	10
864279	JANEDSON DA SILVA SANTOS	10
864371	CINTIA SANTOS COSTA	10
858033	LILIAM SOARES DE ASSIS	10
856521	MARCOS DE SOUZA FILGUEIRAS SILVA	10
854574	ARIANE SILVA DOS SANTOS	10
857991	SUIAN RIANE OLIVEIRA VITALINO	10
854165	CATARINA LEITE DA CONCEICAO	10
859316	MARCELE CRISTINA SANTOS BARRETO	10
856869	SUELEN ARAUJO COSTA	10
851979	TANIA FERNANDES BARBOSA OLIVEIRA	10
853214	RAFAEL CARDOSO RIBEIRO SANCHES	10
855649	MAIARA ANASTÁCIO ANDRADE	10
858331	CARMIELE NASCIMENTO LIMA	10
856335	THAILANE ALVES SILVA	10
858183	GISLANE MOREIRA DE ALMEIDA	10
856802	MARIA LUIZA ARAÚJO MENDES DE SOUZA	10
852074	CARLA JESUS DOS SANTOS FERREIRA	10
864103	MARCOS TRINDADE SANTOS	10
863604	MAIRA SANTOS ROSARIO	10
856050	CINARA DOS REIS CERQUEIRA	10
856105	ARLINDO MORAIS DA SILVA NETO	10
861106	FABIANE LOPES SANTOS	10

861659	ERICA SOUZA DOS SANTOS	10
852984	MARIA CAROLINE OLIVEIRA DOS SANTOS	10
863077	RICK SALOMÃO RODRIGUES DOS SANTOS	10
859802	HELDER LUCAS GUIMARAES SANTOS	10
852285	EDSON DOS SANTOS	10
853762	MARIANA RAIANA MUNIZ DOS SANTOS	10
860380	ELANE PINHEIRO SILVA	10
862942	PAMELLA DE SOUZA FABRICIO	10
857839	JANAINA DE JESUS SILVA AZEVEDO	10
863828	ERICA CUNHA DE LIMA	10
862211	QUELE DAIANE CONCEIÇÃO COSTA	10
860756	BRENDA CAROLINA DA SILVA MORAES	10
854344	MARIA ANGELICA SOUZA DE JESUS	10
862941	NURIELE ALMEIDA DOS SANTOS	10
853043	EMELIN POLIANA DOS SANTOS RIBEIRO	10
855887	JENIFER MENESES DE JESUS	10
852811	GLEICI DE ASSIS FERREIRA	10
859858	JOSELANE DE SOUZA ESTRELA	10
856645	GLEICE SANTOS DA SILVA	10
862287	VANESSA DA SILVA SANTOS	10
858479	TATIANE CONCEICAO SANTOS	10
862939	QUELIANE SOUZA DE MENEZES	10
858857	CAMILA SANTOS POSSIDONIO DE OLIVEIRA	10
857683	KAROLINE OLIVEIRA MENESES DE SOUZA	10
860180	VIVIANE DE JESUS DOS SANTOS	10
865119	CAMILLA FERREIRA DA SILVA SANTOS	10
857256	JESSICA OLIVEIRA DA SILVA	10
859823	MAIANNE KELLY SILVA DE ALCÂNTARA SIMÕES	10
852339	ERIKA SANTOS SOUZA	10
864961	EMANOELA SANTOS ASSUNÇÃO	10
856398	ERICA MARIA DA SILVA BARROS	10
852258	SUELLENN RODRIGUES MONTEIRO	10
854382	CLEICIANE SANTOS DA SILVA ANDRADE	10
854395	SUÉLEM SILVA SANTOS	10
853927	DENISE BARRETO DOS SANTOS SOARES	10
854775	PALOMA DOS SANTOS ARAUJO	10
857763	ERLANE CIRINO SANTOS	10
861516	SARA DO CARMO JULIAO	10
854897	ISABELA PEREIRA RIBEIRO	10
861925	DRIELY DAMASCENO SILVA	10
862605	FABIANA DE LIMA SOUZA	10
861958	ANDRESSA CALDAS DOS SANTOS SILVA	10
865270	DAIANE OLIVEIRA BOMFIM	10
855347	RAQUEL DE JESUS SANTOS	10
852203	EUNALDO CESAR DE LIMA JUNIOR	10
859588	MARIA DE LOURDES ESTANISLAU SANTOS	10

3.14 TÉCNICO EM PATOLOGIA CLINICA

853108	ERONILDES DE JESUS NEVES	10
862658	JAIRA SOUSA SILVA	10
860791	MARISTELA SILVA SANTANA	10
861556	CARLOS ALBERTO MATHEUS	10
863456	RITA MARIA COSTA DA SILVA	10
855683	MARIA JOVELINA SATURNINO TRANQUILLI	10
859202	MARISETE DE JESUS SANTOS CONCEIÇÃO	10
863198	MARLENE PEREIRA DA SILVA	10
861091	TANIA ALMEIDA ARAUJO	10
853544	SORAYA REGINA DA SILVA RAMOS	10
862006	SARA FERREIRA DE OLIVEIRA	10
864976	EDNA MARIA SANTOS OLIVEIRA	10
864111	JOSÉ ANTONIO SILVA SENA	10
863273	MARIA DA LUZ LIMA NUNES	10
862125	VALDINEIA NASCIMENTO CARLOS DOS SANTOS	10
861326	JACI GALVÃO SOARES	10
852097	MARILUCIA NEIVA DE SOUZA	10
860817	MARIA EDILE TELES DE MENEZES	10
855824	MARTA MIRANDA SILVA	10
860096	MARCIA NASCIMENTO DOS SANTOS DA SILVA	10
860210	GILDA OLIVEIRA DE SOUZA	10
859997	MARCIA CRISTINA MIRANDA PEDREIRA	10
864481	JOSENILDES VASCONCELOS SILVA PEREIRA	10



863193	JALUCIA MARIA UZEDA DA SILVA BARROS	10
858404	ILMA SANTOS DA SILVA	10
855271	VALDETE SANTOS DE GOES	10
857644	MARIVALDO DA SILVA BANDEIRA	10
863240	CELIENE MARIA DOS REIS NUNES SERRAO	10
856025	MAGALI PERRONE RAMOS	10
857229	JOMARA DA SILVA	10
856114	ROMEUSA ANUNCIAÇÃO CASTRO	10
858647	VANDA MARIA SANTOS INVENÇÃO DE JESUS	10
855031	ROMILDA DO EVANGELHO BISPO	10
852265	JOELIA GERALDO DA SILVA	10
853261	IRACILDE SANTANA DE OLIVEIRA SAO PAULO	10
853606	MARIA DOS SANTOS	10
859498	SANDRA MARIA DA SILVA	10
862201	ROSA MÁRCIA SILVA ANDRADE SOUSA	10
855075	ADRIANA DE CERQUEIRA	10
854933	ANA PAULA ASSUNÇÃO DE SOUSA FORTUNATO	10
859274	JOVANA MARTINS SANTOS	10
864123	ROSENEIDE DA ROCHA COSTA	10
863091	SELMA ALCANTARA DIOGO	10
858071	SILVIA QUELES CAMPOS	10
862137	MARIA DO ROSARIO SANTOS	10
862144	IVONILDES SILVA NEVES DE SOUZA	10
860021	MARILENE DE SENA SOUSA	10
861598	ROSANA ALVES LEAL	10
858359	NEIDE JANE ARCANJO DE JESUS DOS SANTOS	10
852029	JANE CRISTINA OLIVEIRA MUNIZ	10
861324	ROSA RAIMUNDA QUEIROZ MENEZES	10
855306	ANTONILZA FERREIRA VILELA	10
855276	SOLANGE ILÁRIO ALMEIDA SANTOS	10
863493	RAIMUNDO NONATO GONÇALVES COSTA	10
856983	DANIELA CHAGAS SANTOS	10
862764	REGINALDODE JESUS SANTOS	10
854843	LÍVIA MORAIS DE BARROS	10
862633	MARILEIDE DA SILVA LIMA	10
859975	TELMA ANUNCIAÇÃO DE JESUS	10
856989	NEUSA ALVES DA SILVA	10
855339	SIOMARA NOVAES DE OLIVEIRA	10
855845	LIVIO MARCOS PIRES DA SILVA	10
863165	ANTONIO CARLOS CRUZ LIMA	10
863157	ANTONIO CARLOS CRUZ LIMA	10
864085	MARIA ANGELA DA SILVA DIAS	10
858474	JANETE PORETLA DE JESUS	10
861369	VANIA DE CERQUEIRA DA SILVA	10
855264	ELIMÁCIA MESSIAS SANTOS	10
864621	VALDINEIA BRRETO CAIRES SANTO	10
858377	DIANE CONCEIÇÃO DOS SANTOS	10
854014	ATAILZA PEREIRA DA SILVA	10
855883	ANDRÉIA DA SILVA	10
862825	ALDACY CRISTIANE MARQUES DOS SANTOS	10
859591	GIRLAIDE NASCIMENTO SANTANA	10
853646	CRISTIANE SALES PEREIRA	10
862904	GLEISEQUELE MAGALHAES REIS DA SILVA	10
852597	NUBIA PINHEIRO DE SOUSA	10
854308	MARILUCE MIRANDA DE OLIVEIRA	10
858630	ANA CLAUDIA DE SOUZA PEREIRA	10
852112	DANIELA MATOS PINTO	10
865182	EDJANE CERQUEIRA GONÇALVES LIMA	10
857642	VALDINEIA BISPO DOS SANTOS	10
857281	ANDREIA SOUSA LEMOS	10
864040	ELIANA SANTOS	10
865034	ANDRÉIA SANTOS E SANTOS	10
853102	ANDREA DA SILVA PEREIRA	10
862634	DANIELE CAMPOS CAMARA DOS SANTOS	10
856015	MARINEIDE DE JESUS SANTOS MARTINS	10
856193	MAURICIO GOMES RAMOS	10
853114	JEANE ARAUJO DE SOUZA	10
857996	ADRIANA DOS SANTOS MENDES	10
858427	JOSANE DOS SANTOS LIMA	10
859881	ARLEI CRISTIANO CONCEIÇÃO SANTOS	10
862568	ARILMA SANTOS SANTANA DO AMOR DIVINO	10
855508	SHEILA TAIS SANTOS VELAME	10

858811	MARIA IZABEL JUSTINIANA DOS REIS	10
860904	IVANA REIS DOS SANTOS SOUSA	10
853697	RENILDA MOREIRA DA SILVA	10
853459	DANA CARLA RAMOS FERREIRA	10
865161	GERALDINA RODRIGUES SILVA	10
858863	SELMA SANTOS SILVA	10
863027	ELISANGELA SANTOS DE ASSIS	10
856206	ROSELI PAIXAO DOS SANTOS	10
861049	FRANCISCA DE JESUS PESSOA	10
860968	ANA PAULA REIS DOS SANTOS FONSECA	10
863127	JEFERSON DE SOUSA PEREIRA	10
856590	NIEDJA SANTOS ALVES	10
861554	JOAO HENRIQUE TULLER SANTIAGO	10
865006	NUBIA REGINA SANTOS OLIVEIRA	10
859910	NOELIA VITORIO DE JESUS	10
860562	ADRIANA BRANDAO SANTOS	10
855499	CASSIA REGINA DE SOUZA MOURA MEDRADO	10
864836	LETICIA DA PAIXÃO VIRGENS	10
862518	SANDOVAL SANTOS DE SOUZA	10
859795	DANIELA NERY DA SILVA	10
863916	IDINEIDE DE SOUZA CARDOSO	10
852546	GREICE QUELE ABREU DA CONCEIÇÃO DE ASSIS	10
864157	EVANDRO PRADO DIAS	10
864134	LUCIDALVA CONCEIÇÃO DOS SANTOS MAIA	10
865306	NOEMIA MOREIRA DE JESUS SOARES	10
855718	DEISE FERREIRA DOS SANTOS DE JESUS	10
861073	ELMA DAMASCENO DE CARVALHO	10
865009	JOSY DOS SANTOS COSTA	10
859680	SILMARA DE SOUZA BONIFACIO	10
854582	APARECIDA FERREIRA	10
862890	CARLA MENEZES DA SILVA	10
862836	FABIO JEAN SANTOS DA ANUNCIACAO	10
859558	JUSELIA VIEIRA DE ALMEIDA ROSSI	10
859004	FABIANA FRANÇA PEREIRA	10
853349	CÁTIA ARAÚJO PINHO DE OLIVEIRA	10
862469	VALMIRA DE JESUS SANTOS	10
854207	ALIN RODRIGUES ASSIS	10
862833	ALINE JOSEFINE CRUZ SODRE PEREIRA	10
853781	BARBARA HELENA TROIANO LIMA	10
857277	FRANCIAN MATTOS DOS SANTOS	10
856888	RAILDA BELAS DE JESUS	10
862308	IELMA OLIVEIRA DE SOUSA	10
860972	DAIANA CONCEIÇÃO PAPA CARVALHO	10
859376	JOSEANE MATTOS SANTANA	10
858442	SILAS ALVES CAMARA	10
858602	SABRINA ALVES MANGUEIRA OLIVEIRA	10
852992	MARIDELIA DE JESUS SANTOS	10
855199	FRANCISLENE TAIS VELOSO SANTOS E SANTOS	10
864302	ROSANGELA SILVA DE JESUS	10
853398	GISLANE SOUZA ARAÚJO	10
859032	DILCELIA COSTA BACELAR	10
858471	RENATA MARIA DOS SANTOS	10
856424	SELMA SILVA MONTEIRO	10
852657	MIRAILDES DO ROSÁRIO RIBEIRO	10
864594	CARLA LIMA CERQUEIRA	10
854587	VIVIAN TERESA PEREIRA RAMOS	10
856678	ELIANE SERQUEIRA SANTOS	10
854281	RIANE RODRIGUES DE OLIVEIRA FREITAS	10
854099	EDILENE SILVA DE MIRANDA	10
855786	GENOVÁ DE JESUS DOS SANTOS	10
857558	CINTIA LIMA PACHECO DOS SANTOS	10
859291	RENATA PATRICIA DA SILVA OLIVEIRA	10
858297	PAULA JAMILLE FRAGAS SANTOS DIAS	10
855930	EDIANE RAMOS DE SOUZA PINHEIRO	10
854105	BARBARA EVANGELISTA NUNES LIMA	10
862296	ANGELA SALES DA SILVA	10
859409	MARIA FRANCISCO ANGELO	10
865065	JOSE HUGO ROMAO BARBOSA	10
858543	FABIANA SOUZA DE ALMEIDA SANTOS	10
858059	PAULO VICTOR LIMA DA CRUZ	10
859726	DÁFINE ÉLIDA LOURENÇO TEIXEIRA	10
864408	ROSILANE SILVA DOS SANTOS	10



857419	VIVIAN MARIA CASTRO DE MELO	10
858581	SUELEN GUIMARÃES SANTOS ARAÚJO	10
855337	NIVIA DOS SANTOS LIMA	10
855375	LIDIANE NASCIMENTO DOS SANTOS	10
852837	ROSANA SANTOS DE ARAUJO	10
857441	WEMILY CASSIA DA ANUNCIACAO SILVA	10
852349	TAÍS BARBARA DE ASSIS COELHO	10
864889	CLAUDIO BRUNO ALCANTARA CHETO DE QUEIROZ	10
857009	RENATA LISBOA SANTANA	10
852449	JAQUELINE DE JESUS MOURA SANTOS	10
856090	ÉRICA FERNANDA PIZZANI TELES	10
861703	JAQUELINE APOLINARIO DOS SANTOS	10
864879	EDVANIA PEREIRA MARQUES	10
851976	GEISIELE NAIARA SANTOS MOTA FERREIRA	10
855077	CRISTINA CARNEIRO ALMEIDA	10
854254	LUCIVANIA OLIVEIRA SANTOS	10
862514	CRISTIANE MORAES DE JESUS	10
863605	LUANA DOS SANTOS BORGES	10
858554	PAMELA NATHIELE OLIVEIRA DE SOUZA	10
865140	ALINE CLEIDE SILVA DOS SANTOS	10
860419	LEONARDO GOMES RAMOS	10
864622	NATALIA PEREIRA CARNEIRO	10
854488	VIVIANE DE JESUS SANTOS	10
853292	JAQUELINE COSTA DA COSTA	10
852160	VANESSA CRISTINA DO CARMO DE JESUS DOS SANTOS	10
859915	DANIELLA SANTANA	10
858177	ERICA ALMEIDA DE OLIVEIRA	10
860366	POLIANA NUNES DA CRUZ	10
853471	DANIELLE ARAÚJO BRITO	10
858914	NADJA LORENN TEIXEIRA DA SILVA GOMES	10
856823	ROSANA PEREIRA DOS SANTOS	10
855203	JAQUELINE DA INVENÇÃO DOS SANTOS	10
863145	LIDIANE TAMIRES SANTANA DE JESUS COSTA	10
861834	RAPHAELA COSTA CHEVALIER DE JESUS	10
864069	ARLETE NUNES DOS SANTOS	10
854132	ELAINE LIMA TRINDADE	10
860866	ARLENE GONCALVES NASCIMENTO	10
852616	MARCELA SOUZA SILVA	10
861859	CAMILA CUPERTINO DE LIMA	10
859485	ANA PAULA DA SILVA OLIVEIRA	10
863533	PRISCILA MENDES DA SILVA	10
856357	LOREN KELLY DA SILVA CARVALHO LYRA	10
857656	LEANGELA ALVES SANTOS	10
854732	INGRIDI DOS REIS SOUZA	10
861134	RAPHAEL PEREIRA DIAS	10
857346	DAIANE DOS SANTOS QUEIROZ	10
864396	SUELEN SILVA DOS SANTOS	10
857159	BRUNA CARVALHO DE SOUZA	10
855760	DEISE SA SILVA CAMPOS	10
856122	JESSICA DA SILVA SANTOS	10
857340	JÉSSICA SILVA DE OLIVEIRA	10
859174	JAQUELINE PURIFICAÇÃO DE SÁ	10
854777	LICIAMARA FALETA DE ARAUJO	10
864465	BIANCA ARAUJO NASCIMENTO	10
861846	CRISLANE CUPERTINO DE LIMA	10
854636	DANILLE EVANGELISTA BUTLER	10
857384	HEVILA SANTOS SANTANA	10
860173	DEBORA SOARES NERI	10
856494	MARIELZA SANTOS CARNEIRO	10
863581	ESTELA DOS SANTOS CORDEIRO	10
862004	LILIAN CONCEIÇÃO DE SOUZA	10
861236	VANESSA SANTIAGO ALVES DA SILVA	10
860964	CAIQUE CARLOS SILVEIRA FIDELES	10
862673	JÉSSICA LEAL VASCONCELOS	10
859042	DAYANE DE SOUZA NEPOMUCENO SÁ	10
852500	ISABELA FERREIRA BRITO DE JESUS	10
857697	REYANE DE OLIVEIRA ALVES	10
864462	ALANA GABRIELA SOEIRA SOUZA	10
859832	FRANCIELLEN SANTANA DA BOA MORTE	10
858539	FRANCIELLE OLIVEIRA LEAL	10
859069	CELMA PINHO FARIAS	10
854325	LEANA BOMFIM DE JESUS	10

861590	STEFANE ALVES DOS REIS SILVA	10
864066	IRIS VIEIRA SANTOS	10
855096	HERBET DE JESUS FERREIRA	10
862790	CAMILA CAROLINA SILVA DE JESUS	10
858147	SILVANA DANIELA DE OLIVEIRA FERREIRA	10
855407	MAYARA DOS ANJOS SILVA MACEDO	10
855258	GABRIELA SOUZA DE JESUS	10
852077	PAULO IVO ALVES SANTOS	10
858405	VANESSA SILVA DE SOUZA RAMOS	10
861361	PAULA JAMILE ALVES BASTOS	10
863778	ITALO OLIVEIRA PEREIRA	10
860986	ERICLEITON SANTANA DE OLIVEIRA	10
861692	MICAELE VICTORIA BARRETO COSTA	10
861397	JOANNE BATISTA DOS SANTOS	10
863763	SANDRA MARIA DO AMOR DIVINO SILVA CONCEICAO	9
856021	JOSE EDUARDO DA SILVA SENA	9
862186	ELISIA GOMES PEREIRA	9
859314	MARIA HELENA ALVES DOS SANTOS	9
862645	RITA DE CASSIA SANTO CUNHA	9
853230	ARLETE SILVA	9
864910	MARILUCIA DE JESUS CONCEICAO	9
854282	MARTA CRISTINA OLIVEIRA GUEDES	9
854251	NAILMA SANTANA MOURA DA SILVA	9
858407	ADILINA MARTA FERNANDES GOMES	9
860335	ARMANDINO DE JESUS SANTOS	9
858882	ROSILENE MATOS MENEZES	9
859788	VERA LUCIA SANTOS FERREIRA CELESTINO	9
864560	ELENITA SANTANA BRITO	9
858988	MARLUCE SELMA MEIRELLES DOS SANTOS	9
856971	CLAUDILNGIA DOS SANTOS DE OLIVEIRA	9
863236	LUCIANA SANTOS FERREIRA	9
855947	IRACEMA DOS SANTOS MATOS	9
855747	PATRICIA GOMES GUIMARAES DE JESUS	9
862882	JOSENICE DE SOUZA FERREIRA	9
857483	RITA DE CASSIA DO CARMO SANTANA	9
856677	NADJANE DORIA AQUINO DOS SANTOS	9
860158	ANA PAULA DE OLIVEIRA E OLIVEIRA	9
858666	ELIANA PITA DE ARAUJO	9
862671	IDMA DE MACÊDO SENA	9
863618	CLAUDIA PEDREIRA DA SILVA	9
854759	SOLANGE SOARES DE SOUZA	9
859933	LUCILENE ALMEIDA DE JESUS	9
865135	CLÁUDIA JESUS SANTOS CASTRO	9
854638	ROSEMEIRE CERQUEIRA ALVES	9
856312	CINTIA CARVALHO CAETANO ALMEIDA	9
863770	HELENEIDA MARIA REGO DA LUZ	9
857912	IRIS CARLA DE JESUS GOMES	9
864743	EVANEIDE SILVA TELES DE OLIVEIRA	9
857990	MAURICIO PROENÇA COSTA	9
861224	GRACIANI SANTOS DA SILVA	9
853712	NEUMA BARRETO SANTOS	9
864198	MARIA ROSENILDA DOS SANTOS	9
865175	TELMA SENA FERREIRA DO NASCIMENTO	9
853844	ANA PAULA ARAGÃO DA CRUZ	9
858922	JACQUELINE DIAS DE SOUZA	9
855659	MONICA BEZERRA DA SILVA	9
857380	ELEN DE SOUZA SILVA CARDOSO	9
855518	PRISCILA SWIERCZYNSKI	9
864380	ALINE BRAGA DE SOUZA SANTANA	9
859303	MANUELA TEIXEIRA ALVES	9
856242	ALINE DA SILVA SACRAMENTO	9
856508	MARIANA LOPES DE OLIVEIRA ARAÚJO GUIMARAES	9
852121	POLIANA PORTO TEIXEIRA	9
864677	ROSANE SOARES SANTOS	9
854075	ELEN MEIRE AMORIM PEREIRA	9
852479	LUCIARIA BARBOSA TARATÁ	9
857136	ANA LUCIA SANTOS MEIRELES	9
864915	VANESSA DA SILVA MOREIRA	9
856096	FAGNER SOUSA DOS SANTOS	9
854050	TATIANE RIBEIRO DE ARAÚJO LIMA	9
854832	MODESTA BARRETO GONZAGA	9
857809	LUCIANA SANTOS COSTA	9



857214	ADRIANA SANTOS DE JESUS	9
855222	ERICA MESQUITA DE JESUS	9
862136	LUCILEIDE MOURA SANTOS	9
852437	PATRICIA NASCIMENTO DOS SANTOS	9
859103	TATIANA OLIVEIRA DE ARAÚJO	9
854015	SHEILA DE JESUS ARAUJO	9
860798	MARDETE DE SOUZA MEDEIROS	9
852483	RAQUEL SANTOS NOGUEIRA	9
855730	DÉBORA DA SILVA LIMA	9
861928	PATRICIA VALERIANO DOS SANTOS RAMOS	9
853954	ADELANE SOUZA SANTOS	9
860093	ELIANA SENA LIMA	9
864655	JAMILE DOS SANTOS PEREIRA	9
861441	SIMONE DA SILVA SANTANA FERREIRA	9
861100	GEISA DOS SANTOS DE SANTANA	9
860922	ALEXANDRA JULIÃO DO BONFIM	9
854822	TAMIRES SANTOS DE SANTANA	9
853681	JESSICA KELLY DE JESUS DAMASCENA	9
860500	TATIANA SOUZA SILVA	9
852189	ALINE SANTANA BATISTA SANTANA	9
854970	CLAUDIA DOS SANTOS	9
859740	EDILIGIA DE ASSIS SANTOS	9
855961	JEANE SANTOS RIBEIRO BARBOSA	9
858750	MARIA DISLAYNE DA SILVA SANTOS	9
858710	SHEILA LUCIANA DE JESUS DAMASCENO	9
854159	JACIARA SANTANA DO NASCIMENTO BARBOSA	9
855303	LAIS SANTOS SOUZA	9
857965	CALIANE PAULO DOS SANTOS DE SANTANA	9
863562	LUCIANA ALVES REIS COSTA	9
857830	TAIRINE FERREIRA MUNIZ	9
855529	LUANA MIRANDA PACIÊNCIA	9
859930	RAFAELA DA SILVA RAMOS	9
865167	NEILDES DOS SANTOS BORGES	9
860194	LAIS FERREIRA SANTOS	9
852789	RENATA DOS SANTOS SILVA	9
854874	MILENA NUNES SENA	9
859988	LILIANE SANTOS DE JESUS	9
853293	RAFAEL DE JESUS SILVA	9
853580	ÉRICA CONCEIÇÃO PLÁCIDO	9
854044	IEDA SANTIAGO DE SOUZA	9
852899	LARISSA SANTOS DE LIMA	9
857032	LORENA BARBOSA LIMA	9
853173	JESSICA OLIVEIRA DOS SANTOS	9
854578	JAQUELINE MOREIRA BARBOZA	9
855377	ADRIELLE SANTOS NASCIMENTO	9
853311	SILVANA MARIA CRUZ ARAUJO	9
855032	MAYARA LIMA REIS	9
858721	JOSEANE CATARINA BATISTA PIRES DO CARMO	9
857185	ESTER DOS SANTOS ARAUJO	9
858714	JACIELLE DA SILVA MIRANDA	9
852198	VIVIANE ALMEIDA DOS SANTOS	9
858330	KARLA CAROLINE ALVES DE ARAÚJO	9
862197	ITAMARA NADINE DE SOUZA MANÇU	9
853278	LARISSA DOS SANTOS ARAUJO CRUZ	9
859765	ROSE CYNTHIA DE AZEVEDO RODRIGUES	9
851988	NAIARA SILVA SOUZA	9
862638	WASHINGTON LUIZ DOS SANTOS DIAS JUNIOR	9
856746	TAMIRES SANTOS DOS SANTOS	9
857999	CAMILLE GUIMARÃES PACHECO	9
861729	JAQUELINNE SILVA FERREIRA	9
852471	UINI MANIA DE OLIVEIRA	9
856101	CAROLINE ROCHA REIS	9
852786	FILIFE FERREIRA DOS SANTOS SANTANA	9
853161	MARGARETE SOUZA CARDOSO	9
852368	MYLENA SOARES FREIRE DE CARVALHO	9
856902	DANIEL SOUZA SOBRINHO DA SILVA	9
858792	GABRIEL HENRIQUE LOPES REIS	9
854324	NILCEIA NASCIMENTO MACIEL DOS SANTOS	9
852310	TAINA DOS SANTOS GONZAGA	9
856630	LETICIA RIBEIRO MOREIRA FERREIRA DOREA	9

Relação Final dos candidatos habilitados para Avaliação Curricular - Vagas reservadas aos candidatos negros.

3.1 TÉCNICO DE NÍVEL SUPERIOR: CIÊNCIAS JURÍDICAS

Id_Ficha_Inscricao	Nome	Nota
862354	SIRLEY CARDOSO	10
859594	GUELSON DA COSTA CERQUEIRA	10
858203	ANOMALDO RISO BISPO	10
852433	MANOEL VELOSO DANTAS NETO	10
861135	MANUEL LEONCIO DOS SANTOS NETO	10
858592	SILVIA CRISTINA BASTOS DE ANDRADE	10
860126	VIRGINIA MARIA SANTOS OLIVEIRA	10
858432	EDVALDO SANTANA DE JESUS	10
861000	JAIR DIAS LOPES	10
851977	ROMILTON DE JESUS MORAES	10
862500	EDNA DE SANTANA LIMA SCHRAMM DE OLIVEIRA	10
854258	VANESSA CRISTINA CUNHA SOUSA	10
862907	EDILZA SOUSA MARTINS	10
856935	ELÍDIA CERQUEIRA PINTO	10
852481	IVANEIDE DIAS DA SILVA OLIVEIRA	10
865057	JAILTON SALES GOMES	10
856164	GIVALDO DANTAS ARAUJO	10
855218	DAIANA JESUS DOS SANTOS	10
864737	LARISSA EVANGELH SANTOS OLIVEIRA	10
852106	ANTONIO SANTOS COSTA	10
855723	ADSON FRANKLIN SANTOS ALMEIDA	10
858611	RODRIGO JOSE SANTANA DA SILVA	10
852473	VINICIUS MARTINS PEREIRA BARBOSA OLIVEIRA	10
859939	CARLA MARIA DE OLIVEIRA E OLIVEIRA DE BARROS CRUZ	10
863774	HELDER DE AZEVEDO NASCIMENTO DA SILVA	10
857931	NOEMI GALVAO SANTOS DA SILVA	10
859679	RAFAEL ALVES PACHECO	10
859713	SHEILA SANTOS ROLEMBERG	10
856187	MAIKON ALBERT NASCIMENTO DE SOUZA	10
858058	ANTONIO FLAVIO DE OLIVEIRA JUNIOR	10
861419	ANTONIO CLEITON DA SILVA GONÇALVES	10
854047	MERCIA FERNANDES SOUZA	10
864153	MARIANGELA SANTOS GOMES	10
860354	EDSON DE BRITO LEITE	10
858394	MARIA ALOISIA JESUS DOS SANTOS	10
855968	HELENA PALMA AZEVEDO DE SANTANA NASCIMENTO	10
864372	DAYVISON SANTOS ALVES DE ARAÚJO	10
856380	TATIANE PINHEIRO SILVA	10
858604	ROSE MURALHA ASSIS DE SOUZA	10
854977	ROGÉRIO SANTOS XAVIER	10
856696	MAINE GABRIELE OLIVEIRA SOUSA DE AMORIM	10
863052	MILENA DIAS DE OLIVEIRA	10
858470	GRAZIELE CRISTINA FREITAS GONÇALVES	10
853006	ADRIANO CARNEIRO SANTOS BRANDAO	10
858598	CAROLINE NEVES OLIVEIRA DA SILVA	10
860749	AMANDA ALVES DE ALMEIDA NOGUEIRA	10
859063	CAROLINA BAHIANA DOREA	10
855221	SILVIO SANTOS OLIVEIRA FILHO	10
858401	LUANDA BATISTA DOS SANTOS	10
855656	AINARA RIBEIRO DA SILVA	10
854264	FERNANDO DE JESUS GOIS	10
857772	ADILSON RODRIGUES CONCEIÇÃO	10
861023	CAIO ROCHA LOBO BORGES	10
858693	PRISCILA DUARTE COSTA	10
854974	EDUARDO PIMENTEL GOMES GONÇALVES	10
858276	AILANA DOS ANJOS SANTOS	10
852936	JAQUELINE ARAÚJO CARDOSO REIS	10
853620	THAIS SANTOS QUEIROS	10
865271	INGRID NATHALIE SANTOS PIMENTEL	10
856338	ELIS LAIS ANDRADE SÃO PEDRO	10
858241	SAIONARA CAJAZEIRA RIBEIRO DOS PASSOS	10
861026	ERICK LÁZARO REIS VILA VERDE	10
861242	ALLANY SANTOS DE OLIVEIRA	10
856297	ALLINY SANTOS DE OLIVEIRA	10
862084	PRISCILA OLIVEIRA LARANJEIRA SILVA	10
856061	TAIS BISPO DA CONCEICAO	10
863607	JADE HART FEITOZA	10



856968	CAROLINE LISBOA DE ANDRADE	10
859259	THAIS SANTANA DE OLIVEIRA	10
858436	ANDERSON DE OLIVEIRA MENEZES	10
860955	ÁLICA DOS SANTOS CRUZ	10
853386	VANESSA SANTOS DE AZEVEDO SILVA	10
860708	JANE ADRIANA BOMFIM DOS SANTOS	10
860636	MAÍSA CONCEIÇÃO LOBO	10
859146	FERNANDA MENESES DE SOUZA	10
855607	JESSICA NKEM CHIBUZO NDUKWU	10
856825	LUDMILA SANTANA DE JESUS	10
861423	CLARA TAUANA BASTOS SAMPAIO	10
860477	MARLON TOLENTINO DE SOUZA SANTOS	10
865179	JULIANA SANTOS DE ARAUJO	10
854427	LUAN CASTRO SANTA BARBARA	10
855660	LARISSA NOBRE DE SANTANA SANTOS	10
857097	LOUISE NASCIMENTO OLIVEIRA DOS SANTOS	10
858313	DJEANE MATOS PITANGA DOS SANTOS	10
860622	JOAO MATHEUS ARAUJO CRUZ	10
861768	DAVI GABRIEL RIBEIRO MOREIRA DA SILVA	10
852364	DANIELLE LIMA DE JESUS SANTANA	10
856626	CAUAN LINCOLN COSTA DE PAULO	10
853640	JULIANA SANTOS MACEDO	10
855364	DARA EVELIN SILVA DE JESUS	10

3.2 TÉCNICO DE NÍVEL SUPERIOR: ADMINISTRAÇÃO

Id_Ficha_Inscricao	Nome	Nota
852608	ANTONIO PEDRO LINHARES DA SILVA CUNHA	10
862302	LINDINALVA CERQUEIRA DA CRUZ	10
857709	VÂNIA OLIVEIRA DE ALMEIDA	10
852397	JUCARA FERREIRA DOS SANTOS COSTA	10
856135	REIJANE DANTAS DA SILVA	10
855197	JOAO CARLOS RIBEIRO DE JESUS	10
856190	RENILDES ALMEIDA MACHADO	10
862643	VALDEMIRO DA PAIXÃO ROCHA NETO	10
862115	NEMEZIA DOS SANTOS NERI	10
854171	FABRÍCIA PONTES DOS SANTOS	10
855173	ELAINE CRISTINA DO NASCIMENTO	10
862544	SÔNIA MARIA OLIVEIRA DAS CHAGAS MIRANDA	10
857858	INDIARA DOS SANTOS FRANCO	10
854551	ANA LUCIA DA LUZ DE OLIVEIRA	10
856922	IONEIDE DOS SANTOS SANTANA	10
858158	DOUGLAS ARAUJO PAULO	10
856211	MARY JANE DA SILVA ALMEIDA	10
861720	CARLOS ANTÔNIO DA SILVA JÚNIOR	10
852588	LUIS CESAR SILVA FRANCO	10
857379	ANGELICA SANTANA DOS SANTOS	10
858440	SIMONE ARAUJO MELO	10
857848	PATRICIA BARBOSA COUTO	10
854269	ANGELA NASCIMENTO MAURÍCIO	10
856089	MARILENE CONCEICAO SANTOS	10
855532	ARLETE FERREIRA DOS SANTOS	10
858016	CINTIA GOIS MOREIRA	10
857710	CLEITILENE SILVA SANTOS	10
853018	THIAGO CARLOS DE ANDRADE	10
858827	NOLYANA SANTOS SIMÕES	10
861235	NEIDEJANE BISPO DOS SANTOS	10
856754	JOELMA SILVA CARDOSO	10
865230	DAIANA DA SILVA DA PAIXÃO	10
852144	SILAS BARTOLOMEU DE JESUS SILVA	10
860136	ALAOR LOPES MENEZES FILHO	10
853588	ROGERIO DA SILVA DE JESUS	10
852036	ADRIANO SANTOS DO AMOR DIVINO	10
852632	IGOR MASSARANDUBA DOS SANTOS	10
856391	ALAN CALMON SOUZA	10
860710	EDNA SILVA CONCEIÇÃO	10
864691	NATHALIE DE JESUS MARCELO	10
852076	TAMIRES LEITE DE OLIVEIRA SILVA	10
853688	MARCELE DA SILVA CLÁUDIO	10
857655	CLAUDIA DE OLIVEIRA DOS SANTOS	10
861949	FREDSON ROSARIO REIS	10
857052	RAMILE REIS PEREIRA	10
859642	MAURICIO MACIEL MELO	10

857815	DIOGO DO ESPIRITO SANTO SANTOS	10
858608	KATIA DAMACENA SANTOS	10
861997	GILMARA CERQUEIRA DOS SANTOS	10
864139	BIANCA CERQUEIRA DE SANTANA	10
854644	RENAN SOARES SILVA	10
861391	JULIANA MORAIS FILGUEIRAS	10
861074	JOSENETE DO ROSÁRIO SILVA	10
864440	JORGE UILIAN ROSARIO SANTOS	10
859315	ANA PAULA RIBEIRO PEREIRA	10
863311	MATHEUS SANTOS DA PAIXAO	10
862309	TAINÁ ALMEIDA CONCEIÇÃO	10
858012	JOAO PEDRO OLIVEIRA DOS SANTOS	10
852398	GABRIEL EDSOM DA SILVA PINHEIRO	10

3.3 TÉCNICO DE NÍVEL SUPERIOR: ARQUITETURA

Id_Ficha_Inscricao	Nome	Nota
854972	CAIUBY MENEZES DA COSTA	10
852727	SILVANA MARIA DOS SANTOS	10
860022	ADALBERTO PESSOA DE LIMA NETO	10
862851	REJANI XAVIER DA SILVA	9
856131	PAULO RICARDO COSTA MOTA	9
856079	DIOGO ANTUNES GOMES VILA NOVA	9
856562	ISABELA BRASILEIRO DE JESUS	8
852848	RONALDO DA PAIXÃO SANTOS	8
859321	JAMILE DA ANUNCIACÃO ALMEIDA	8
852780	LARISSA VITÓRIA DA SILVA SOUZA	8
863561	WELLINGTON CRUZ SANTOS	7
852672	JERLAN JORGE DE SOUZA RIBAMAR	7

3.4 TÉCNICO DE NÍVEL SUPERIOR: JORNALISMO

Id_Ficha_Inscricao	Nome	Nota
861940	MARIA AUGUSTA DA LUZ SOUSA CRUZ	10
860449	MARIA VIRGINIA VIEIRA SANTOS	10
864351	LINA MAGALI CUNHA	10
855299	TACIANA DE ANDRADE TELES BISPO	10
857947	MARLI SANTOS SANTANA	10
854484	ISRAEL DA SILVA MORAES	10
855134	REINALDO SILVA OLIVEIRA	10
852900	FABIANA DIAS VIEIRA	10
864708	AILTON DE SENA DE JESUS	10
855980	DAHIELE ALCÂNTARA DA CONCEIÇÃO	10
862167	JOICE MARA DOS SANTOS ARAUJO	10
856327	GIRNIL EUZÉBIO DOS SANTOS	9
862159	ITACILIA PIMENTEL LOBO	9
863913	JOSENILTON RODRIGUES SOARES	9
861085	RUBIAN MELO DA SILVA DE SOUZA	9
864266	FILIFE OLIVEIRA DA SILVA	9
858445	JANAINA DE JESUS NERI	9
861627	RAFAELA SOUZA PEREIRA	9
852055	MARCIA DA SILVA GOMES	8
864140	ARIVALDO DOS ANJOS SILVA	8
855814	CLAUDIANA SANTOS SILVA	8
853806	DEBORA COSTA OLIVEIRA	8
852374	WELLINGTON SANTOS DO ROSÁRIO	8
854973	HUGO LEONARDO NASCIMENTO GONÇALVES	8
863559	VINICIUS RAMOS GALIZA BRITTO	8
862881	NILZETE SILVA MACEDO	8
861582	THIAGO CONCEIÇÃO CRUZ	8

3.5 TÉCNICO DE NÍVEL SUPERIOR: CIÊNCIA DA COMPUTAÇÃO

Id_Ficha_Inscricao	Nome	Nota
863971	DERMEVAL DE OLIVEIRA MONTEIRO JUNIOR	10
858692	OLIVAN ROCHA BARBOSA	9,5
865097	MARIZE SANTOS ROCHA DAMIAO	9,5
860984	DANILO NUNES BISPO DA SILVA	9,5
859841	MALCOLM VIANA BONFIM	9,5
862533	DANIEL DE SOUZA RODRIGUES LUSTOZA	9
860591	GABRIEL RAMOS DALTRO	9
857804	AMILTON CARLOS DA PAZ JUNIOR	9
859835	CÁSSIO DANILLO CARDOSO SANTANA TELLES	9

858215	JEANDERSON FREITAS CERQUEIRA	9
860293	JOCIVALDO PEREIRA DA SILVA	8,5
858884	IDELMAR MOREIRA DE OLIVEIRA	8
856147	JEFFERSON SALES RIBEIRO	8
861090	DANILO SILVA CORTES DOS SANTOS	8
853417	LORRANE DE JESUS LIMA	8
852909	MARCUS VINICIUS NERY DA SILVA	7,5
857764	LUANA CONCEIÇÃO SANTOS	7,5
861467	JONATAS BRITO MAGALHÃES	7
856429	CAIAN DE JESUS SENA	7

3.6 TÉCNICO DE NÍVEL SUPERIOR: CIÊNCIAS CONTÁBEIS

Id_Ficha_Inscricao	Nome	Nota
857111	ELBENA NORONHA DE SOUZA	10
860928	EMANUEL GUERRA DA SILVA	10
852442	LEANDRO DA ANUNCIACAO MACHADO	10
860124	MILENA FRANÇA MURICIO	10
861413	WELLINGTON SILVA PASSOS	10
863448	MADALENA BARBOSA DOS SANTOS	10
854399	CRISTIANE DOS SANTOS MACEDO DANTAS	10
860521	JUSSARA DAS NEVES	10
857970	REGIRLANE LIMA DE OLIVEIRA	10
862878	HUMBERTO ALEXANDRE TELES FILHO	10
865030	HEITOR EDUARDO FERREIRA SANTOS	10
863002	DEISE MILENA CERQUEIRA OLIVEIRA SANTOS	10
860943	CARLA CRISTINA BRITO ROSÁRIO	10
854706	UENDEL SILVA DALTRO	10
853419	ADELVINA OLIVEIRA DE JESUS	10
860825	ROBSON PEREIRA SILVA MEIRA	10
855948	ÁLVARO DE JESUS PEREIRA	10
854794	LUCIANO FERREIRA DE SOUSA	10
854778	ANTÔNIO ALVES DE SANTANA	9
861611	MARIA LUCIA OLIVEIRA SANTOS	9
855870	ANDESON FERNANDES DOS SANTOS	9
857305	RITA DE CASSIA PEREIRA DOS SANTOS	9
856294	JONAS DOMINGOS DE SANATANA	9
864320	LUCIENE LIMA DE ALIANCA	9
863881	GILVANE DOS SANTOS	9
857079	MONICA PEREIRA FARIAS	9
853888	CLAUDIO PAULO DOS SANTOS	9
852819	RICARDO BARROS DOS SANTOS	9
857531	WASHINGTON RODRIGUES SANTOS	9
856619	FABIO FERREIRA SANTOS	9
863339	VIVIANE DE LOURDES MORAIS DA SILVA FIUZA	9
864984	ADRIANA SANTANA SANTOS	9
858351	DAIANA DUARTE JAMBEIRO	9
857344	ROBÉRIO SANTOS SILVA	9
856845	DIEGO YURI CARNEIRO DE JESUS	9
855809	AURISTELA NASCIMENTO DE ALMEIDA	9
852280	KLEBER DO NASCIMENTO LOPES	9
861858	MARIA PAULA APARECIDA FERREIRA VIEIRA	9

3.7 ASSISTENTE SOCIAL

Id_Ficha_Inscricao	Nome	Nota
852645	GEOVANE DE MORAIS	10
858849	DILMEIRE DOS SANTOS AMORIM	10
864090	MARCIA DA ROCHA PITTA	10
854257	SANDRA REGINA DA CRUZ SANTOS	10
856489	JANAINA BASTOS DE CARVALHO SANTOS	10
852096	LARISSA FRANÇA SILVA	10
855253	FERNANDA SANTANA DE OLIVEIRA	10
856623	TÁRSILA OLIVEIRA CASTRO DA CRUZ	10
861033	ANA LÚCIA MACEDO DA SILVA GOMES	9,5
854224	ALICE BARBARA DE ALBUQUERQUE SOUSA	9,5
860328	BERNARDINA DE JESUS LIMA	9,5
862279	MÁRCIA REGINA DOS PASSOS CUNHA GUEDES	9,5
862485	JUÇARA MARIA PEREIRA DE JESUS	9,5
854625	ELIENE UMBUZEIRO JATOBÁ DE ARAUJO	9,5
858799	MARINEUZA RODRIGUES DE OLIVEIRA	9,5
860359	VERA LÚCIA BISPO	9,5
856019	GILSON FERREIRA ANDRADE	9,5

860280	IVANILDES QUEIROS DE ALMEIDA	9,5
860921	MONICA SANTOS DE OLIVEIRA	9,5
858152	ANA CRISTINA JESUS DOS SANTOS	9,5
855042	IVONETE PEREIRA SILVA	9,5
855915	ANA CLÁUDIA COSTA SANTOS	9,5
864439	ROSEMARY PEREIRA NASCIMENTO	9,5
853963	TÂNIA FRANCISCA NEGREIROS MAIA	9,5
862969	ERENITA FRANCISCA DOS SANTOS	9,5
864342	MARCIA DE JESUS PINTO	9,5
853159	JACQUELINE SANTOS ARGOLLO	9,5
863063	JOANE RITA AZEVEDO DOS SANTOS	9,5
854345	GILMARA LEÃO XAVIER	9,5
857235	LÍVIA MARIA TAPUIAS DA HORA	9,5
859813	JOGERGRACIA DA SILVA CAMARA	9,5
856585	LUCIA SANTA RITA CONCEIÇÃO	9,5
862018	MARCIA MARIA BISPO DE ALMEIDA	9,5
856254	ALBERVANIA DIAS DA SILVA OLIVEIRA	9,5
859403	JANETTE CLEIDE FIGUEIREDO REIS	9,5
852296	EVANI LIMA DOS SANTOS	9,5
858459	SIDNÉIA OLIVEIRA DOS SANTOS	9,5
855212	CLAUDIA JILIANA MIRANDA MAYNARD DE ALMEIDA PRADO	9,5
858423	ANA CRISTINA DE PINHO LIMA RASTELLY	9,5
855738	ANA CLÁUDIA SANTOS DA SILVA	9,5
858574	JOELMA PEREIRA DA CONCEIÇÃO DA ANUNCIACÃO	9,5
856411	IVANA LIMA SANTOS	9,5
860527	ADRIANA BARBOSA REZENDE	9,5
859772	JOSENILDA BORGES TEIXEIRA DOS SANTOS	9,5
857071	ANAILMA DA SILVA JESUS ARAUJO	9,5
860545	MADRANI DA HORA SOLIDADE SOUZA	9,5
856397	LILIANE MOREIRA DE ALCANTARA DO ROSARIO	9,5
860106	EDNA GOMES DOS SANTOS	9,5
863699	MÁRCIA MONTEIRO	9,5
861269	ALINE MARIA TEIXEIRA DOS SANTOS	9,5
852650	JULLIANA OLIVEIRA DE SANTANA	9,5
860909	ROSEMARY DE JESUS SANTOS PRADO	9,5
863492	PAULO CESAR MACHADO DOS SANTOS	9,5
857701	MARCOS ROGÉRIO SALOMÃO SILVA	9,5
861543	ANDREIA DE JESUS LOPES	9,5
857410	TATIANE ALVES DOS SANTOS SILVA	9,5
859183	AÍSA SANTIAGO DA SILVA	9,5
854263	SHEILA ARAÚJO DOS SANTOS	9,5
854104	HELITELMA SANTOS DA SILVA	9,5
865007	ADMILTON OLIVEIRA DOS SANTOS	9,5
859061	SIMONE COSTA LIMA	9,5
853265	ANDRÉA BARBOSA MENESES DOS SANTOS	9,5
856315	LAIS HELENA PEREIRA PURIFICAÇÃO	9,5
861509	JAILDA DE SENA SOARES	9,5
851972	MAGALI GONÇALVES DE JESUS PAMPONET	9,5
855067	JACELINO BATISTA DA SILVA	9,5
863336	LUCINEIDE SANTOS SANTANA	9,5
860684	ELAINE SANTOS DA SILVA	9,5
852613	PAULO DIAS CONCEIÇÃO	9,5
858845	MERCIA LÚCIA DOS SANTOS DE SOUZA	9,5
855742	RAILDES NORONHA VALE DOS SANTOS	9,5
859516	ADRIANA LOBO GASPAR	9,5
864295	DILMA FRANCLIN DE JESUS	9,5
861082	MARCELE SOUSA DE JESUS	9,5
856653	JUCIARA SILVA DOS SANTOS	9,5
853948	CLAUDENICE OLIVEIRA SANTOS	9,5
864002	ELAINE PEREIRA DOS SANTOS	9,5
860095	MARIANA LEAL DOS SANTOS	9,5
860165	KATIA DE JESUS SANTOS	9,5
852833	MARIANA DO NASCIMENTO COSTA DA CONCEIÇÃO	9,5
857073	ALCINETE DE ASSUNÇÃO SILVA	9,5
858123	RODRIGO PEREIRA LOPES	9,5
861028	TATIANE NASCIMENTO SANTOS	9,5
852012	DIJANE DA SILVA SANTOS	9,5
854713	ELAINE CERQUEIRA SANTOS	9,5
853423	ANDERSON DE OLIVEIRA COSTA	9,5
862227	VANESSA SANTANA ARAÚJO	9,5
862905	GILDA GOMES ALVES	9,5
853886	LARISSA OLIVEIRA BORGES	9,5



853228	ANDRÉA DOS SANTOS LEAL	9,5
854210	IANE LICE ARAUJO MORAES	9,5
861013	MARINA DE MACEDO SILVA	9,5
856602	AMINADABE NOUVAS CUNHA RIBEIRO	9,5
855260	ALINE MAIA SANTANA	9,5
853138	REGIANE ALVES DOS SANTOS	9,5
860632	LORENA DA CRUZ PASSOS	9,5
860528	LETICIA BATISTA BONFIM	9,5
857112	ARLEIDE DA CONCEIÇÃO OLIVEIRA ALVES	9,5
862895	EUDES DIAS DOS SANTOS	9,5
859104	PRISCILA SILVA MOREIRA	9,5
861127	TAIANE BARBOSA DOS SANTOS	9,5
858790	GRAZIELE DE OLIVEIRA SANTOS	9,5
862383	SILVE ELEN BRAGA SANTOS	9,5
858446	TERESA CRISTINA SILVA SAMPAIO AZEVEDO	9,5
859870	MICHELE DA SILVA	9,5
864736	ELAINE ELLEN BORGES BISPO DA SILVA	9,5
864534	MONIQUE SOUZA FERREIRA	9,5
855346	DANILA GUIMARÃES DOS SANTOS	9,5
855957	ELANE SOUZA DE OLIVEIRA PEREIRA	9,5

3.8 FARMACÊUTICO BIOQUÍMICO

Id_Ficha_Inscricao	Nome	Nota
862971	ALBANY NOGUEIRA DOS SANTOS	10
860548	MARILENE DE SOUZA SILVA	10
854091	CRISTIANE SOUZA SANTOS	10
858676	UELITON CERQUEIRA DA SILVA	10
859839	GEIZIANE FERREIRA DOS SANTOS	10
853524	MILENE DIAS FERREIRA	10
864416	JOELMA NASCIMENTO DE SOUZA	10
856300	GALILEU BARBOSA COSTA	10
858523	CLEVERSON ALVES FONSECA	10
859973	REGINALDO DANIEL DOS SANTOS	9
861856	ANADILTON SANTOS DA HORA	9
862520	DANUSA BATISTA SANTANA	9
858416	ELDER TRINDADE DAMASCENO	9
857133	ROSIANE LOPES DE ANUNCIACAO	9
851990	EZEQUIEL SALES	9
853661	MARCIA CRISTINA DA SILVA SANTOS	8
855103	ROSE DEYSE DE SANTANA LOPES	8
863070	JOSIANE SILVA MARTINS CARVALHO	8
854787	TATIANE PURIFICAÇÃO DE JESUS	8
864716	NAILDA DE JESUS SAMPAIO	8
853974	ALINE SANTANA SOUZA	8
852431	ANA PAULA ALVES NUNES	8
854528	ACÁSSIA TATIANE SOUZA DA SILVA	8
863345	MARILIA LUZ OLIVEIRA MASCARENHAS	8
856840	MICHEL MELQUIADES DOS SANTOS	8
859285	ELAINE CRISTINA LOPES DA GLORIA	8
863284	JÉSSICA GLEIDE SOUSA SANTOS	8
852289	TAIS DE SOUSA SA TELES	8
864826	GEORGE RODRIGUES TELES	7
863285	MAURICIO DA SILVA FREITAS	7
859370	VANESSA DA SILVA LIMA	7
860926	ANA KEILA DE JESUS BISPO	7
862812	GABRIEL COUTO ROCHA	7
857795	LUCAS NUNES SANTOS NEVES	7

3.9 FARMACÊUTICO

Id_Ficha_Inscricao	Nome	Nota
853839	ODIVALDO FELIX BARBOSA	10
858725	MÁRCIA MARIA OLIVEIRA DE BRITO	10
852600	ALZEIR SANTANA SANTOS	10
856482	FABILENE NASCIMENTO SANTOS	10
861257	ELZOLINA FRANCISCA DOS SANTOS BARROS	10
857950	MARISETE ALMEIDA SANTANA	10
857192	QUEZIA DA CRUZ GOMES	10
863009	JEFFERSON BRANAO SANTOS	10
855963	ANA PAULA RAMOS DOS SANTOS DE JESUS	10
854009	ELISA PEREIRA GUERRA	10
860458	FABIO FERREIRA DOS SANTOS	10

862207	ALINE MENEZES SOUZA ALCANTARA	10
857462	JOELMA DO ROSÁRIO DE SANT ANNA FERREIRA	10
857072	ELEN ABADE SUZAR DOS SANTOS	10
854773	JACIARA RODRIGUES DE OLIVEIRA	10
853255	MARÁIZE GOMES CRUZ	10
861980	TAIANE RIBEIRO LIMA SENA	10
860171	TAIANE CANDEIAS DA SILCA	10
863648	YURI TABAJARA PEREIRA COSTA DOS SANTOS	10
854580	JULIANA ROSSI REIMAO	10
862934	ISLAM FARIAS TAVARES	10
852214	LIDIANE RAMOS DE OLIVEIRA	10
858859	JEFFERSON FERREIRA BARBOSA	10
860159	JESSICA TUANE DO CAR DE JESUS	10
861863	GLEISSON PEREIRA DE JESUS	10
864685	LAIS PEREIRA DOS SANTOS	10
854042	SILAS GABRIEL SOUZA DE OLIVEIRA	10
854608	SUSANA CAROLINE MAIA DA SILVA	10
859745	VERENA SOUSA SANTOS SILVA	10

3.10 FISIOTERAPEUTA

Id_Ficha_Inscricao	Nome	Nota
860979	EDLENE DAS MERCES SANTOS	10
863028	ADMILSON JOSE DOS SANTOS	10
860049	DISLENE NASCIMENTO DOS SANTOS	10
856673	YVANA KARINA ESMERALDA E SILVA	10
864729	CARLA VERÔNICA PAIXÃO MARQUES	10
857475	FLÁVIA SANTOS PINHEIRO	10
857207	ALEXANDRA SALES BATISTA	10
858315	DANIELA HERMES DE LIMA	10
864034	LISIANE SACRAMENTO DE OLIVEIRA	10
864777	JOÃO LEONARDO DA SILVA	10
860351	ADRIANA ROSANA DE AGUIAR SANTOS	10
862173	BRUNO OLIVEIRA FREITAS	10
857777	JÔSE OLIVEIRA DE SOUZA	10
857276	RAFAEL CRUZ FREITAS	10
852192	MICHELE DE SOUZA SILVA	10
864639	LUZIANE ROCHA MACÊDO SILVA	10
856062	MARILYA IZABEL LOPES COSTA DE SANTANA	10
863253	SUELANE MELO BISPO	10
859825	RONALDO DOS SANTOS SOUZA	10
861758	ALINE SILVA DE BRITO SANTOS	10
855880	VICTOR A JESUS DE MELO	10
856969	THAIS ORNELAS LIMA	10
853911	RAMONIER GOMES DUNHAM	10
860691	EMANUELA MACIEL DOS SANTOS	10
858956	UILSON GESLEN SENA DA SILVA	10
852178	DHALILA CONCEIÇÃO OLIVEIRA	10
856209	JOSIANE DE LIMA DOS SANTOS	10
863744	LUIZ CARLOS FREITAS DE ARAÚJO	10

3.11 ENFERMEIRO

Id_Ficha_Inscricao	Nome	Nota
860268	DALVA MARIA SANTANA DO SACRAMENTO	10
856719	MARIA CONCEICAO GONÇALVES GOIS	10
855793	MARIA DA CONCEIÇÃO DE OLIVEIRA NEVES DE FARIAS	10
862417	ANA BEATRIZ SAMPAIO ARAUJO	10
852675	RAIMUNDO SANTANA SOARES	10
852775	ANA RITA BARREIRO CHAVES	10
862555	JURACIRA GOMES DA SILVA	10
854814	MARIA DA CONCEIÇÃO SANTOS	10
861848	CARLOS ALBERTO SILVA SANTOS	10
864412	MARIA DO ROSARIO DE SANTANA	10
852174	ANTONIO DE CARVALHO	10
855927	ROSE CRISTINA RIBEIRO DOS SANTOS MOTA	10
854007	FLORISVALDO SANTOS AMORIM	10
858108	MARIA NATIVIDADE PEREIRA DOS SANTOS	10
862121	ROZILENE LOPES DE BRITO	10
857096	RAIDALVA NASCIMENTO SANTIAGO LOPES	10
857568	SIMONE CRISTINA SAMPAIO FONSECA	10
864046	ANA MÁRCIA SILVA CIRQUEIRA	10
854505	ANESIA EVANGELISTA SANTANA	10



860100	MARLI SILVA FERNANDES	10
863723	ALBECI DE ALMEIDA BULCÃO	10
857385	IZABEL CHRISTINA DOS SANTOS	10
853818	VALNEIDE ALEXANDRINO DOS SANTOS	10
861527	TÂNIA CHRISTIANE FERREIRA BISPO	10
858650	FLORINDA MACHADO DOS SANTOS	10
856314	ASUSANA ALMEIDA CARIBÉ DA FONSECA	10
861737	VALDENISIA TADEU BISPO SANCHES	10
860954	AURICELIA SANTOS DE CARVALHO	10
856806	JOCELICE DA SILVA CARDOISO	10
853689	JOELMA BISPO BARBOSA	10
858252	MARILELIA DE ARAUJO FREITAS	10
862965	WALKENI SILVA ARAUJO	10
859044	MÁRCIO CEZAR SOUZA MACHADO	10
861455	ROSA TELMA ALMEIDA SANTOS	10
854533	CLAUDIO SILVA CERQUEIRA	10
863684	CRISTIANE FIGUEIREDO BARRETO FERREIRA	10
864067	RODANGELA DOS SANTOS BASTOS	10
864271	LUCIENE PEREIRA MASCARENHAS	10
856803	MARIA LÊDA ALVES AMORIM ALVES	10
861683	DORIANE SOUSA COSTA	10
856173	TANIA COUTO PORTELA	10
865001	ELIFRANCE FERNANDES DOS SANTOS	10
862109	GICELIA ANTONIA DIAS JULIAO	10
856271	MIRIAN CACHOEIRA DOS SANTOS	10
853802	ANA CLÁUDIA ROZA SOUZA	10
862165	SANDRO MARCOS DE JESUS RODRIGUES	10
862315	ADEMILDES DE SENA CAMPOS	10
858284	ANA MARIA RODRIGUES REIS	10
860051	REJANE NASCIMENTO LIMA	10
858236	JOSE RAIMUNDO MIRANDA SAPUCAIA	10
856776	ANDREA SILVA DE OLIVEIRA	10
860744	LUZILEIDE DOS SANTOS	10
853065	GILMAR DE JESUS SANTOS	10
852231	CLEIDE REIS DE ARAUJO SOUZA	10
856747	NELMA BARBOSA DA CRUZ	10
859436	MARIZETE DOS REIS SANTOS DE JESUS	10
855073	JOELMA RIBEIRO DA SILVA FREITAS	10
863393	ENEIDA CIRQUEIRA REGIS SANTOS	10
858883	GEANE CARDOSO DAMASCENO	10
856999	JUCILENE ARAUJO DE SANTANA	10
862346	LAIZ DA GRAÇA DE CERQUEIRA AUGUSTO	10
861742	JOSÉ RICARDO DOS SANTOS PURIDADE	10
857576	PATRICIA DA ROCHA VIRGENS	10
862948	LUCIANA SANTOS SENA	10
854604	NOEMI SANTANA RIBEIRO DE SOUZA	10
864589	SARA DALQUE SANTOS SILVA	10
856528	DARLENE SANTOS FERREIRA	10
856740	EDNA DA PAZ SANTOS	10
863176	MARIA DE LURDES RODRIGUES DE LIMA	10
853306	SUELY MARISA NERY FERREIRA	10
857303	MARA SUELY SANTOS TEOFILO CARNEIRO	10
863061	TATIANNA DIPAULA SANTOS PIRES	10
857521	ROSANIA DE OLIVEIRA CARDOSO	10
858230	JUCILEA JESUS DOS SANTOS	10
852904	NÁRIA COSTA DOS SANTOS OLIVEIRA	10
859344	FÁBIO DOS SANTOS OLIVEIRA	10
856466	SOLANGE LOPES FRANCA	10
852594	EMY GUIMARAES DAMASCENO	10
852999	CARLA SANDRA REIS SANTANA	10
855885	GEORGIANA DIAS SILVA DOROTEU	10
859271	RAILIDIA DE SOUZA BOMFIM	10
853990	JOISA MARIA MOREIRA DA SILVA DE MATOS MATOS	10
855384	ANA PAULA MAGALHÃES DE SOUZA SANTOS	10
863291	GLEICE SANTOS DE SOUZA	10
861281	MILENA TEIXEIRA DE ARAÚJO	10
863100	IVONE CARDOSO DE FREITAS PEREIRA	10
860920	TATIANE BARBOSA DA SILVA FALCAO	10
858537	REIJANE MACHADO DA SILVA	10
861422	ELIZENE BRITO DOS SANTOS	10
864834	JAIANE SOUZA TAVARES	10
862748	LINDINAURA BASTOS ALMEIDA SANTANA	10

863386	FERNANDA CARINE RIBEIRO	10
852548	JULIANA ALVES SANTOS	10
852299	VALDIR NOGUEIRA DE ANDRADE	10
852319	CLEMILDES PEREIRA DOS SANTOS GONCALVES	10
855165	LIZIENE FERREIRA BASTOS SANTOS	10
858190	ANDERSON SILVA DOS SANTOS	10
856847	CRISTIANE OLIVEIRA DOS SANTOS	10
859670	IVA PORCINA DA ANUNCIACAO SILVA	10
860601	TATIANA SOUZA VIDAL DOS SANTOS	10
862916	DANIEL ALCÂNTARA DE OLIVEIRA	10
857901	ALCIMARA CONCEIÇÃO MARIANO	10
855151	ANDRÉ LUIZ ALVES PERGENTINO	10
863695	ELISÂNGELA JESUS DA GAMA ALVES	10
858422	LUCINÉIA SANTOS DA SILVA	10
860117	GERSON MARQUES DA ROCHA	10
855115	ROSELI MOTA NERES	10
859017	SANELE CRISTINA DA CRUZ PEREIRA	10
854907	LUCIANA SOUZA SANTOS	10
861262	MARIA AURELICE DOS ANJOS MELO	10
859404	PAULA SOUZA DE FARIAS	10
855446	RAIDALVA BATISTA DE JESUS	10
857296	JODISELMO DOS SANTOS AMORIM	10
860627	IRLA ARAUJO DOS SANTOS	10
859323	RENATA SILVA CARDOSO	10
863292	LADJANE BARBOSA ARMEDE	10
853711	BRUNA RAMOS DA CUNHA	10
859128	ANGÉLICA SANTOS ALVES	10
854825	LIVIA PIMENTEL GONCALVES	10
864425	PATRICIA DOS SANTOS SOUSA	10
862069	JOAQUIM LUIZ SOUZA DA SILVA	10
857893	CAROLINA DE BELEM SANTIAGO	10
860886	CLAUDIA RODRIGUES DOS SANTOS	10
863116	DAVI IONEI SOARES APOSTOLO	10
860908	DANNIELLE COSTA E COSTA	10
861060	LORENA FERNANDA NASCIMENTO SANTOS	10
859607	ELANE REIS DOS SANTOS	10
863089	MARCIA SILVA DA CONCE MOREIT BATISTA	10
852640	MICHELLE SILVA SOUZA	10
855146	HANARA CASTRO SILVA	10
864273	BIATRIZ VIEIRA DE LIMA CAMARGOS	10
863163	MARCELA NERY	10
862814	ANICE MARIA DE SANTANA BISPO MAGALHÃES	10
863085	LUCILENE DA SILVA SOBRAL	10
863579	ANA PAULA CASTRO PEREIRA	10
861828	CLEIDE MACIE SANTOS	10
857271	HIGO FONSECA SOARES	10
856088	MARCOS PAULO DE SOUZA	10
863368	KELY LUZIANE DA CONCEICAO SILVA MORAES	10
862820	ELAINE MOURA MOREIRA DIAS	10
855737	AURELINO FERREIRA	10
863520	EDER DOS SANTOS GONCALVES DA SILVA	10
853222	LUCIANO GALDINOSILVA DA CRUZ	10
852777	JOSÉ ANTONIO DIAS JÚNIOR	10
864011	ANA CLAUDIA SOUZA LOPES LIMA	10
864004	LEIDIANE SANTOS NOGUEIRA	10
853638	SAIONARA COSTA CALDAS	10
861674	DANIELA TAVARES DO SACRAMENTO	10
860664	SHEILA VIEIRA CARVALHO	10
864623	REGIANE PEREIRA DOS SANTOS	10
855127	ELIONOR DANIEL ARAUJO FERREIRA	10
864696	LUCIANA DE JESUS MOTA	10
859137	DANIEL SANTANA DA HORA	10
863416	LIVIA DAYANA BATISTA DE BRITO	10
856490	ROBERTA DA MOTA LACERDA	10
863046	FILIFE JESUS DA SILVA	10
862735	ANDREA LEAL MENEZES GONZALES	10
858753	DEISE MARGARIDA SILVA DOS SANTOS	10
864033	LUANA CRISTINA SILVA DOS SANTOS	10
855452	PAULO SILVA SANTOS	10
864815	MIRALVA CERQUEIRA SALES SIMOES	10
857359	LAIARA LOPES DOS SANTOS	10
860134	CRISTIANE PEREIRA DE ARAUJO LIMA	10



860307	CARLA COSTA PUGLIA	10
857400	NEVITON GONÇALVES SOUZA	10
854961	RENATA COSTA DA SILVA	10
853358	MARCELA DE OLIVEIRA GONZAGA SANTANA	10
864808	LEILDA MATOS OLIVEIRA GUNDM	10
855348	GLAUCIA VANESSA COSTA CUNHA	10
863450	JUCIMARIA DUARTE ARAUJO DA SILVA	10
859513	TAIANA SANTOS BARBOSA	10
854610	VIVIANE DE ANDRADE DA SILVA	10
858360	DAIZA AZEVEDO PEREIRA	10
857132	ADRIANA AELO DA COSTA	10
858526	NAILA TELES CRUZ	10
852387	FLAVIO OLIVEIRA DOS ANJOS	10
853074	JOANA FREITAS SANTOS	10
852946	ELISANGELA EMIDIO SANTOS OLIVEIRA	10
857790	DIEGO LEONARDO BAPTISTA CALAZANS SILVA	10
855287	AMANDA DANTAS DOS SANTOS	10
856913	CLAUDIA ALVES DOS SANTOS LOPES	10
855990	DAIANE ARAUJO DE SOUZA	10
859581	ISRAEL LISBOA DAS NEVES	10
861840	AMANDA TAVARES RIBBEIRO	10
853219	SUELEN SILVA SANTOS	10
857831	LIANE ALCANTARA SUZART	10
852715	GISLAYNE SANTANA DA SILVA	10
854849	JULIANA LAURENTINO ROSAS	10
856953	LUANA LEMOS ALVES	10
859579	ARLEN MORENO LOPES	10
857086	RAFAEL LUCENA ROCHA CUNHA	10
864240	ALICE TELES MARTINS	10
854489	JESSICA SANTOS CALMON	10
863817	ITALO ROSARIO DE FREITAS	10
861045	ELIS CONCEIÇÃO SOUZA	10
856495	LUANA ÉRICA BONFIM DA SILVA BRASIL	10
854758	ELINE CARVALHO NASCIMENTO	10
862148	ADRIANA RESSURREIÇÃO BARBOSA	10
856520	MILENE MACHADO SANTOS	10
853489	LAÍS SILVA DA HORA	10
861567	LAYANA MARIA DO SACRAMENTO AMORIM	10
861382	LUZIENE SOUZA BATISTA	10
863982	MIRLA AZEVEDO ANUNCIACÃO	10
860448	KAMILLA DA COSTA CONCEIÇÃO	10
862255	WENA TAYNA VIDAL DOS SANTOS	10
856055	KARINA AQUINO OLIVEIRA DA SILVA	10
859678	CAMILA DANTAS GOUVEIA DO CARMO	10
858944	TALITA DA SILVA SANTOS	10
858711	JACKSON DE JESUS CONCEICAO	10
864845	LUANA MARCIA DE SOUSA BORGES	10
862052	JUSSARA CARDOSO SOARES	10
859622	DIEGO GUALBERTO JULIÃO	10
854689	ALINE NUNES MENEZES	10
861246	IZIANE CERQUEIRA DOS SANTOS	10
859484	VANESSA SANTOS LIMA	10
857099	FREDSON ALVES PINTO	10
853336	JOELIDA DA FONSECA CONCEIÇÃO RODRIGUES	10
859860	ADNAIANE SANTOS PIMENTEL	10
862249	NAIANE DOS SANTOS FERREIRA	10
859550	JOILSON NASCIMENTO SANTOS JUNIOR	10
854756	HELISSANDRA CORDEIRO SILVA	10
858018	CAMILA PEREIRA FLOQUET	10
853496	RENATA OLIVEIRA DA SILVA LIMA	10
860937	MARIANA DE CASTRO SANTOS	10
859447	JAQUELINE RIBEIRO DE OLIVEIRA	10
864612	NOELMA SILVA SANTANA	10
864146	RAFAEL DOS SANTOS SILVA	10
856215	ITALUÃ MARTINS OLIVEIRA	10
863217	ELEN GABRIELE SERAFIM SANTOS FRANCO	10
861635	NELCIMARA SOUZA DE JESUS	10
856859	RAFAEL BRANDÃO DA SILVA	10
855734	DOUGLAS DE SOUZA E SILVA	10
856175	CAIQUE VINICIUS GAMA LEAL DA FONSECA	10
865055	CHAIANE EVA RODRIGUES NUNES	10
860780	DALINE DE ANDRADE SOUZA SANTOS	10

862267	CAROLINE DE CARVALHO FERREIRA	10
857414	CRISTIANE JORDÃO PEREIRA	10
855592	ANA CAROLINA DE CASTRO SILVA	10
861094	QUEZIA SENA DE SÁ	10
861410	IRANILDO RIBEIRO DA CRUZ FERREIRA	10
856369	YANN KEVIN FONTES BARROS BOMFIM	10
857724	ENDERSON SOUZA DE OLIVEIRA	10

3.12 MÉDICO

Id_Ficha_Inscricao	Nome	Nota
864339	LUCIENE DA CRUZ OLIVEIRA	10
864996	JAIR SANTANA DOS SANTOS	9,5
856576	RONDEN NUNES DE JESUS	9,5
864078	MARIANA BRITO SILVA	9,5
865122	CATIA CRISTINA OLIVEIRA SANTANA SANTOS	9
864196	CARLOS MILTON FRANCA JUNIOR	7,5
854365	RUI SOARES DE SOUZA FILHO	7
863465	SCHEILA NOGUEIRA SANTOS	7
852087	DENISE SANTANA OLIVEIRA	7

3.13 TÉCNICO DE ENFERMAGEM

Id_Ficha_Inscricao	Nome	Nota
861675	NELIA MARIA MOREIRA CLEMENTE CARVALHO	10
861831	LUCIDALVA LOURDES DOS SANTOS	10
859976	HILDETE SANTOS ALMEIDA	10
852204	RIITA DE CASSIA DA COSTA SANTOS	10
862152	PEDRO DA SILVA RAMOS	10
864972	LARUBIA DOS SANTOS DE JESUS	10
853132	MARIZA MARTA VERA CRUZ MOREIRA	10
865213	MARIA NILMA SILVA SANTOS	10
856291	MARIA DA CONCEIÇÃO TRINDADE DOS SANTOS	10
863973	ROSEMEIRE DA ROCHA COSTA OLIVEIRA	10
863498	ELISABETE ARCANJO DE SANTANA	10
853387	SANDRA PEIXOTO PEREIRA SANTOS	10
854937	CRISTINA SANTOS DE JESUS	10
861872	MANOEL MESSIAS FERREIRA DE JESUS	10
854694	DINALVA SILVA SANTOS	10
859021	JOANITA MARIA SANTOS ROCHA	10
863772	CARLOS MONTEIRO SANTOS	10
862219	CLAUDIA MARIA COSTA SILVA	10
862886	TELMA DA SILVA ESQUIVEL	10
853268	ROBSON ASSUNÇÃO DA SILVA	10
859191	ELIENE DALTRO DOS SANTOS	10
864986	EDENILSE DA CONCEIÇÃO DAMASCENO	10
864278	ELBA DE ARAÚJO SOARES SANTOS	10
852435	LIBANIA SANTANA SILVA FERREIRA	10
858904	JOSELITA FERREIRA DE SIQUEIRA	10
861805	ROSILENE LAGE DE ALMEIDA	10
856355	LENILSA CHAGAS SANTOS SENA	10
853883	MARLENE JESUS DOS SANTOS ALVES	10
861093	JULIA CERQUEIRA DOS SANTOS	10
864377	MARLENE DE LIMA SOARES	10
852512	LUIZA LOPES DE OLIVEIRA	10
854183	CÁRITA EVARISTO DOS SANTOS	10
860769	ELIANA COSTA COUTO DE SANTANA	10
854446	GESSINALVA OLIVEIRA DE JESUS	10
864833	ADAILTON MATEUS DOS SANTOS	10
864635	LUZINETE ALVES DOS SANTOS	10
858217	RITA DE CÁSSIA SANTOS DE JESUS	10
854069	SUELI NASCIMENTO DE OLIVEIRA	10
862876	MARIA DA CONCEIÇÃO DOS SANTOS	10
863799	NOELIA DE JESUS OLIVEIRA	10
862250	ALTEMIA DA SILVA LIMA	10
860719	ERVANILDES TRINDADE DOS SANTOS	10
863598	MARIA APARECIDA ALVES DE SOUZA	10
859487	DEJANIRA SANTOS DE MATOS	10
854859	FRANCISCA DAS CHAGAS CAETANO COSTA	10
859013	SILENE MARIA DOS SANTOS	10
862265	AVANI SENA DE ARAÚJO	10
856477	GENELITA OSÍRIS DA PURIFICAÇÃO SILVA	10
862366	GILCELIA DOS SANTOS XAVIER	10



862772	MARIA RITA SANTOS CERQUEIRA	10
863451	ROSA VITÓRIA CIRNE SACRAMENTO	10
862081	MARIA GORETHE DE MENEZES CONCEIÇÃO ANCHIETA	10
857955	ANGELITA POLICARPO DELFINO	10
855455	JOANICE SANTOS SILVA	10
861800	LUCICLEIDE DE OLIVEIRA LIMA DOS SANTOS	10
863937	COSMA CRIATINA DOS REIS ROSARIO SILVA	10
864100	EDMILSON SANTANA DOS SANTOS	10
855866	MARIA LUIZA BRITO NEVES	10
858629	EDNEUSA BARBOSA	10
857323	JOSUE DE JESUS CERQUEIRA	10
855411	MARIA RITA SOUZA BUSPO	10
856163	RITA DE CASSIA NASCIMENTO NOGUEIRA	10
861606	MARIA RONILDA MIRANDA DA SILVA	10
859741	VALCI UMBELINA DOS SANTOS	10
855812	IRALVA LIMA DA CONCEIÇÃO	10
852068	DIRLENE NOGUEIRA RAMOS	10
855715	IARA SENA DE LIMA RAMOS	10
861884	JOSEVAL CERQUEIRA DE NOVAIS	10
853924	MARIA LUCIA GOMES SANTOS	10
856322	NILZETE ROCHA SILVA	10
859147	CLÁUDIA MARIA OLIVEIRA	10
862123	GILCELIA COSTA DE JESUS SANTOS	10
860141	VALDECI BOMFIM FURTADO	10
855759	LUIS CLAUDIO SANTOS FELICIANO DE CASTILHO	10
862586	SOLANGE PIZA DOS SANTOS SILVA	10
859855	MARIA ALICE DE JESUS	10
862857	CLAUDIA ALMEIDADA SILVA	10
857997	MARILEIDE FERREIRA SANTOS	10
861775	MONICA MARIA JUNQUEIRA LEONE	10
856040	SIMONE PAIM DOS SANTOS	10
854884	JOSILEIDE BISPO BORGES	10
860787	ROSANA DE FREITAS MARQUES SOUZA	10
858235	EDINICE MARIA DOS SANTOS NASCIMENTO	10
864747	MARISETE COSTA DOS SANTOS	10
865200	VALQUIRIA CONCEIÇÃO DOS SANTOS	10
860642	VERA LUCIA DA SILVA BARRETO	10
855623	MARIA DAS MERCÊS DE SENA SANTIAGO	10
860001	NADJA MUNIZ SANTOS	10
855480	BÁRBARA IRAMAR SILVA LEITE	10
864338	CRISTIANE SANTANA DOS SANTOS	10
861136	BALBINA BARROS NASCIMENTO	10
858775	RAILDA DE SANTANA CERQUEIRA	10
858796	MARCIA JESUS DOS SANTOS VIEIRA	10
852208	MARIA DAS DORES GUEDES DOS SANTOS GOUVEIA	10
862540	MARIA DA PAIXÃO DE ALMEIDA BRANDÃO	10
862910	CLAUDIA MARIA DOS SANTOS DA SILVA	10
858301	ROSEMARY BARRETO GALDINO	10
863534	WASHINGTON BRUNO DOS SANTOS	10
862973	ROSANA ARAUJO DE JESUS	10
861421	LUCIANA ALVES DA SILVA MORAIS	10
856832	SORAIA DA COSTA SANTOS DE JESUS	10
856275	MAGNÓLIA FAGUNDES SANTOS	10
859162	PAULO ROBERTO SANTOS DE JESUS	10
857878	EDILENE ASSIS DE MESSIAS	10
860666	ELISANGELA SANTOS DA SILVA BRANDAO	10
860759	VERA LÚCIA SÃO PEDRO DOS SANTOS	10
862321	ALBERTO DE JESUS BISPO	10
862841	MARIA DA PAIXÃO DE JESUS SANTOS	10
859800	SHEILA SILVA CERQUEIRA	10
861502	MAGALI BISPO ALVES	10
859776	ROQUE MÁRIO GUIMARÃES SANTOS	10
854810	MARIA DE FÁTIMA MELO	10
856567	ANA CLAUDIA LAGE FARIAS	10
862834	MARIA LÚCIA ROCHA FERREIRA	10
860783	MARIA TEREZA DA SILVA	10
863900	ELENILDA RAMOS DOS SANTOS	10
858135	CLAUDIA XAVIER DE CASTRO	10
859919	ANA LIDIA RIBEIRO DE ALMEIDA SANTOS	10
857557	CREUZA MARIA SOUSA DA CONCEIÇÃO	10
862300	JOVANETE MOTA MONCORVO	10
861427	NEURACI DA SILVA FERREIRA	10

862141	DIVÂNIA SACRAMENTO SANTOS	10
864630	REGINETE ALCANTARA DE OLIVEIRA	10
857547	NIVEA FRANCISCA MARINHO DE OLIVEIRA	10
864457	ROSENILDES DOS SANTOS MENDES	10
860333	ROSEMEIRE DE JESUS	10
855076	GILMARA RIBEIRO DA SILVA	10
864979	DILMA OLIVEIRA PINTO	10
859601	SIMONE MARIA SANTOS DE JESUS	10
853054	NEIVA COSTA DA SILVA	10
861037	SHIRLEI CONCEIÇÃO DE JESUS	10
863519	ELIENE DOS SANTOS	10
859018	SSANDRA MARIA CRUZ GOMES	10
864668	LUZINEIDE SANTOS DA HORA	10
862849	DENISE FERREIRA DOS SANTOS	10
853212	MARCOS DE JESUS MACHADO	10
859390	LUCIDALVA FERREIRA DA CONCEIÇÃO	10
864388	RAILDA DAS NEVES OLIVEIRA	10
860046	SANDRA ROBERTA BISPO PEREIRA	10
853193	ANGELA OLIVEIRA DE SOUSA	10
859700	MARIANA SILVA SANTANA	10
856443	CATIA REGINA BASTOS SANTANA	10
858319	EDILENE SILVA PALMEIRA	10
861519	VIVIANE SILVA SANTOS	10
860952	LUIZ CLAUDIO MARQUES	10
855586	CLAUSERISE CASTRO SANTOS	10
857411	ERICA CARLA CORREIA DA SILVA	10
857476	LYDIA DE MATTOS BARRETO DOS SANTOS	10
861802	ESTELA DALVA GOMES BORGES BRANDÃO	10
863452	JULENE ROSENO SANTOS DE JESUS	10
853608	JUCILIA MARIA CRUZ SANTOS	10
859609	ISRAEL BATISTA DOS SANTOS	10
855678	ELIANA DE JESUS SANTOS	10
854259	IRLENE PINHEIRO DOS SANTOS	10
853009	VALDECI SANTOS DO BONFIM	10
861957	ROSIMEIRE DOS ANJOS FERREIRA	10
862880	GLEICE FAGUNDES MOTA XAVIER	10
852515	GILMARA SANTANA DE SOUSA	10
856225	ERIVALDA MENDONÇA DE AQUINO	10
854494	SINEIDE CONCEIÇÃO COSTA	10
858117	MARIA AMELIA ALVES DA SILVA	10
862958	GEOVANA DE OLIVEIRA SANTOS	10
861728	ISAURA FERREIRASOUZA FERNANDES	10
860262	CÉLIA FERREIRA DA SILVA	10
855185	CLAUDIA DA SILVA LIMA	10
852344	CRISTINA SANTOS DA HORA	10
855662	ADENILSON ALVES SOUZA CERQUEIRA	10
862723	CLEUBIA DOS SANTOS SOUZA	10
864328	ALICE DÉBORA BARBOSA DE JESUS	10
861972	RICARDO CONCEIÇÃO SANTOS	10
853667	ANDREA ALVES GONDIM	10
853023	PATRICIA ALVES DE LIMA	10
857146	GRAZILEIDE OLIVEIRA PALAFOZ	10
855486	CARLA SAMPAIO SANTOS	10
864648	JOSEVANDO SILVA NASCIMENTO	10
860222	VALDEMEIRE MACÊDO DA SILVA	10
853216	IVANA FERREIRA DE SOUZA	10
859592	SIDNEI BRANDAO DE SOUZA	10
853257	IRACEMA SANTANA DIOGO	10
860775	LÉIA TAVARES GONZAGA	10
863769	TATIANE DE CARVALHO ALVES MARINHO	10
863155	SILVANA SILVA	10
854888	CARLA FABIANA ALVES DO NASCIMENTO	10
855796	ADRIANA CAVALCANTE REIS	10
861867	JUCILEINE DA SILVA ARAUJO	10
860231	TAIS FURTADO DA SILVA	10
854485	TATIANE SILVA NASCIMENTO	10
856839	MARINALVA SACRAMENTO CORREIA	10
858021	ADRIANA SANTOS COSTA	10
852452	JUCILENE SILVA FERREIRA	10
858528	CLAUDIA DE OLIVEIRA SANTANA	10
859276	ANGÉLICA PAULA ANTUNES LOPES CORREIA	10
860760	ANDREA DE JESUS BARBOSA	10



862070	ALCIONE ROSA LIMA	10
855827	CLAUDIO RIBEIRO LIVRAMENTO	10
864524	MARIA IZABEL SANTOS DA ROCHA	10
863305	JOVENILDA RODRIGUES ARAUJO DA SILVA	10
853506	IRAMAIA RODRIGUES FRAGA	10
856826	EDNALVA BATISTA BOMFIM PINHEIRO	10
859127	ROSANGELA MOREIRA DA SILVA	10
860228	VANDILSON NATIVIDADE SANTANA	10
858200	LUCILENE AZEVEDO DA SILVA	10
865180	CINTIA SANTOS DO NASCIMENTO	10
853056	FLAVIO ARAUJO SILVA	10
862466	ANA LIVIA SOUSA SANTA CECILIA	10
855985	ELIANA LIMA DOS SANTOS	10
854181	EVA CRISTINA DOS SANTOS MATTOS	10
856330	ANA CLÁUDIA ASSIS DE BRAGA	10
853342	FERNANDA EVANGELISTA SANTOS	10
862765	JEANE MELO DE ARAUJO	10
861602	FERNANDO PEREIRA DOS SANTOS	10
860672	KEILA FREIRE DO SACRAMENTO CAMPOS	10
859298	ALINE SILVA SANTOS REIS	10
857217	ARILMA SANTOS DO ROSÁRIO DE JESUS	10
863239	ROSALENA DOS SANTOS	10
853247	ALEX MOREIRA GONÇALVES	10
863920	ANTONIA CARDOSO DOS SANTOS REIS	10
852477	MARLENE PEREIRA DA CONCEIÇÃO	10
853519	OLGA NASCIMENTO TEIXEIRA	10
864068	ANA REGINA SACRAMENTO CASAIS BORGES	10
855333	LUCIENE DOS SANTOS SOARES	10
852122	VIRGILIO FERNANDES BARROS	10
857260	VALDIRANE DOS SANTOS MOREIRA	10
865210	LUCIMAR DO CARMO MACEDO ALVES	10
863636	ADRIANA TEIXEIRA SANTOS	10
857161	LUCIANA MARIA SILVA DA CRUZ	10
861719	SANDRA LÚCIA DOS SANTOS CORREIA	10
855626	ALÁDIA MÁRCIA RIBEIRO DAS NEVES	10
856217	ELAINE CRISTINA DE CARVALHO	10
855388	JOEDSON SANTOS DE JESUS	10
862432	ROSANE DOS SANTOS SILVA	10
864502	MARIA LUIZA SANTOS DA ROCHA BASTOS	10
856303	PATRICIA DOS ANJOS SANTOS	10
859110	MARIA ELAINE DOS REIS SANTOS	10
858844	NAILDES JESUS DE OLIVEIRA	10
852652	HEIVID MACEDO DE SOUZA	10
857294	LIDIANE CRUZ SILVA	10
856917	VIVIANE DE OLIVEIRA MENEZES	10
853820	ROSANA DIAS BARBOSA	10
855236	MAGNOLIA DE JESUS SILVA	10
861322	ADEMIRA DA SILVA FERNANDES	10
863765	ANTONIO CARLOS DA HORA SANTOS	10
852254	JEAN MARCELO BRITO DOS SANTOS	10
858269	GISLEIDE FABIANO	10
861829	MÔNICA CRISTINA PEREIRA DOS SANTOS E SANTOS	10
858807	MARINEZ NASCIMENTO DOS SANTOS	10
861965	GLEIDE SILVA SANTANA MORAIS	10
859056	RENATA OLIVEIRA DA SILVA	10
857226	PATRÍCIA NEVES PAULA SANTOS	10
863049	ERICA FERREIRA MENDONÇA BAZILIO	10
858077	GEISA GOMES OLIVEIRA	10
857489	TAIS DOS SANTOS	10
861743	JUCILENE TOSTA DOS SANTOS JACOBINA	10
862342	MARILENE NUNES DA LUZ	10
853143	TIAGO SACRAMENTO MACHADO DE CARVALHO	10
852654	ANA BARBARA DOS SANTOS MACHADO	10
864574	JAQUELINE ANDRADE MORAIS	10
861416	FLÁVIA RIBEIRO DA SILVA SANTOS	10
864018	ELIAN DOS SANTOS DE DEUS	10
854223	LEIDIANE LIMA BARBOSA	10
858756	JEANE GENILDES DA CONCEIÇÃO BISPO	10
855369	LORENA SILVA SANTOS	10
860662	LIVIA ALVES DA ROCHA	10
861240	JACSON BARBOSA PINHEIRO	10
865211	ELIETE DA COSTA ROCHA	10

863276	EDILENE FONSECA DE JESUS SANTANA	10
855664	CAROLINA DE ARAÚJO BOMFIM	10
859313	MARLI CORREIA DOS SANTOS DE MATTOS	10
857986	LENILDES NASCIMENTO FERNANDES	10
856392	MAISE DE JESUS BONIFACIO	10
858441	JAQUELINE SANTOS XAVIER	10
856648	SILVANA VITORIO DE JESUS	10
861461	LEILA LIMA NOGUEIRA	10
852006	EDNALDO DE CARVALHO LOPES	10
861188	JEANE RESSURREICAO DA SILVA	10
862117	MARIZILDA DE JESUS COCEICAO	10
857240	RITA DE CÁSSIA BRITO DA CONCEIÇÃO	10
858393	SILAS FRANÇA OLIVEIRA	10
858839	LEILA SANTOS DE ALMEIDA	10
860475	MARCUS LUIS DA SILVA LISBOA	10
853167	TAIS DOS SANTOS BATISTA	10
860572	TELMA TEREZA PERES DOS SANTOS	10
864934	ANDREIA FIGUEIRAS OLIVEIRA DA SILVA	10
861156	JESSICA ADORNO DA SILVA	10
863986	ALINE SANTOS BISPO	10
858046	DAIANA DO NASCIMENTO PORTUGAL	10
853719	ISRAEL PIO DA CRUZ FILHO	10
856280	HERMAN BLEIQUES OLIVEIRA DOS SANTOS	10
862277	JOELMA SILVA DE ARAUJO	10
862962	EDIRAN DA SILVA MACHADO SANTOS	10
853508	DANUSIA SACRAMENTO SILVA SANTANA	10
862452	ELIANA DE OLIVEIRA GOMES DOS SANTOS CONCEIÇÃO	10
852898	ANDRÉIA RAMOS RIBEIRO	10
855942	MARIA RITA DA PALMA DE JESUS	10
863055	SAYONARA BRANDAO DE LIMA	10
857823	ISAC TEIXEIRA CARVALHO DA SILVA	10
853590	ADISON SANTOS DA CONCEICAO	10
859209	KELBA SIMONE BEZERRA DE OLIVEIRA	10
860241	PRISCILA DAMARES SILVA DOS SANTOS	10
861219	CLAUDIA SANTOS SALES	10
862462	PATRÍCIA EVANGELISTA DA SILVA	10
860570	ALBERICO BRAGA DA CRUZ	10
862979	ALBINA SANTOS DO ROSARIO	10
852315	MARCOS TELES DOS SANTOS	10
862000	ALANE CARVALHO DOS ANJOS FLORES	10
860259	HELAINÉ MESQUITA DE JESUS	10
859306	GESSILDA ISABEL CARVALHO DA SILVA	10
859519	MARIANA NEVES DA SILVA	10
859252	ROSANA GOMES DOS SANTOS	10
856009	KARIN DOS SANTOS MARQUES	10
861787	JAQUELINE PINHEIRO DE SANTANA	10
864619	MARIA LUCIA DOS ANJOS BENEVIDES NERY	10
863330	DINALVA SOUZA BISPO	10
863930	ANAÍDIL DA CRUZ BORGES	10
854214	MICHELE BISPO DOS SANTOS	10
856788	FABIO PEREIRA DOS SANTOS	10
858820	IVANA SOUZA DA SILVA DOS SANTOS	10
864523	DANIELA SANTIAGO LEÃO LONGUINHO	10
860294	ARLACY MARIA DE SANTANA CARVALHO	10
863180	ERICA SANTANA DA SILVA	10
861806	JAILMA DA SILVA SANTOS GUIMARÃES	10
862359	ANA CELIA LOPES COSTA	10
854157	VÂNIA SANTOS MACHADO	10
857126	ERICA MAIA SANTOS	10
852614	FERNANDA PEREIRA ALMEIDA SANTOS	10
861054	JIRLENE SILVA DE OLIVEIRA	10
861051	LUIZ ALBERTO SILVA DE MORAIS	10
858519	ANA PAULA DE SOUZA PEREIRA	10
859723	EDLEUSA CERQUEIRA FERREIRA	10
859197	INDAGUARANA DOS SANTOS COSTA	10
861203	MARISTELA NASCIMENTO DA HORA	10
863442	ANALECIA PEREIRA DE SOUZA	10
854896	ISAURA MARIA ALVES DE MORAIS SANTOS	10
865111	ANA PAULA NASCIMENTO SOUZA	10
856302	CRISTINA DE ASSIS SANTOS BARBOSA SILVA	10
856259	SOLANGE OLIVEIRA DA CRUZ ARAUJO	10
860534	MANUELA SANTANA	10



858490	FABIO DE JESUS	10
853166	TAIANA SANTOS FERREIRA	10
853436	MARILENE SENA DOS SANTOS	10
861068	MÔNICA BISPO DE JESUS FERREIRA	10
858076	JOSEILDA GOES MENDES	10
853334	CARLA DOS SANTOS SOUZA	10
861266	MARQUELE MONTEIRO SOUSA	10
858813	ELAINE CRISTINE RAMOS DOS SANTOS	10
862517	MARGARETE SANTOS FERREIRA	10
864811	THAIS SANTANA DO BOMFIM MIRANDA	10
859969	QUELI ARAUJO DE SOUSA	10
851999	GILMARA SANTOS DA SILVA	10
863269	REINALDO BARRETO DA SILVA	10
859731	ALINE MOREIRA DA SILVA ARAUJO	10
855631	JAIANA BEATRIZ SANTOS FRANCA	10
858181	CAMILA DE JESUS SILVA	10
856226	ANA PAULA SANTOS DA SILVA	10
854020	SAOMA SILVA SANTANA	10
857917	ADEMIR SANTOS DE OLIVEIRA	10
859920	RENILDES GOMES BISPO	10
854788	JAQUELINE SACRAMENTO FALCÃO	10
859937	DAIANE OLIVEIRA SILVA	10
852892	ANALIA DE SOUZA GOMES	10
854903	LUCICLEIDE DOS SANTOS SILVA	10
854296	SANDRA DE JESUS DO CARMO	10
862074	TATIANE RODRIGUES DE JESUS	10
858156	FERNANDA SANTOS OLIVEIRA	10
855640	DINA MORES DOS SANTOS FERREIRA	10
857921	MICHELLE FERNANDA DA SILVA	10
857051	GRACIETE COSTA DOS REIS	10
859208	VIVIANE DOS SANTOS	10
863281	ADRIANA SOARES CORREIA	10
860712	GEISA BARRETO MACHADO DE ALMEIDA	10
857643	ABREU SALES BOMFIM	10
862529	ANA PAULA DA SILVA OLIVEIRA	10
853380	GILMARA PEREIRA SANTOS	10
863398	JACILENE SANTOS SOUZA	10
858975	TATIANA SALES DO BOMFIM	10
853817	MIRIAN SANTOS DO ESPÍRITO SANTO	10
853428	ANDERSON SOUSA DE OLIVEIRA	10
859091	REGIVALDA PEREIRA DE BRITO	10
861710	AMORA ALMEIDA DA SILVA	10
862118	PRISCILA MEIRELES SANTOS DE ALMEIDA	10
853775	THAISE JANAI SANTOS COSTA CONCEIÇÃO	10
860464	INDIARA DE JESUS SOUZA SILVA	10
860164	SONIARA PRISCILA DA SILVA LIMA	10
858908	MICHELE DOS SANTOS DE SANTANA	10
863507	HEBERTH GLAUBER	10
859311	APARECIDO ALVES TIBURTINO	10
853707	JAMILE CONCEIÇÃO DE JESUS NENDES	10
861279	MAINE COSTA OLIVEIRA	10
860631	ADRIANA DE JESUS SILVA	10
863362	EDNEIA SANTOS SILVA	10
857444	JACIARA CARDOSO DA SILVA ALMEIDA	10
855746	LIANE SOUZA CRUZ	10
856889	LIGIA MARIA OLIVEIRA SANTOS	10
853682	DIANA GUERREIRO DOS SANTOS	10
856636	DANIELA DE JESUS FERREIRA	10
862989	GEIZA DE ALMEIDA BARBOSA SOUZA	10
856107	JOSILENE DA SILVA SOUZA	10
864125	GIRLEIDE CARVALHO DE JESUS	10
852651	ROSANA HELENA DOS SANTOS CASTRO DE ARRUDA	10
857268	GEISA SANTOS FRAGOSO	10
860156	JAMILLE PINTO DA SILVEIRA	10
856345	JULIANA DE JESUS DOS SANTOS	10
858210	MARILIA LUIZA DE SOUZA GOMES	10
863980	RAFAEL OLIVEIRA SILVA	10
863206	CIRLENE SANTOS SALES	10
858696	DAIANE SOUSA DOS ANJOS	10
860114	LUDMILA VALECIO SANCHES	10
864391	ARIANA CERQUEIRA PEREIRA CARDOSO	10
862713	TANIA PEREIRA BENTO	10

857409	ARIADNE MATA DE JESUS OLIVEIRA	10
856420	MATEUS DA SILVA ALVES	10
853476	ANA PAULA ROCHA DOS SANTOS	10
854250	PRISCILA DE OLIVEIRA GOMES	10
856258	GIRLENE BISPO DOS SANTOS	10
856543	GILMARA DE SOUZA SILVA	10
858509	ANA PAULA SANTOS SANTANA	10
854727	ANTONIO CARLOS DOS SANTOS PEREIRA	10
854221	ANA CARLA DA SILVA BACELAR FERREIRA	10
853051	RENATO RIBEIRO DA SILVA	10
863625	LUIZ CLAUDIO DA CONCEIÇÃO CORDEIRO	10
853127	JAQUELINE SOUZA SANTANA VIEIRA	10
857660	ANDERSON SANTANA	10
863463	TAIS CARVALHO DOS SANTOS	10
854912	FAILANE JESSICA DOS SANTOS	10
858712	DANIEL SANDRO BATISTA DOREA	10
855468	LAILA SOARES DA CUNHA MELO	10
853123	LUIZIANE SILVA DE OLIVEIRA	10
860966	SILVANA DA COSTA GOMES	10
858467	DEISILENE CRUZ DOS SANTOS	10
854422	JOÃO PAULO DOS SANTOS	10
860321	CRISTIANE LÚCIA SILVA DA HORA DANTAS	10
861458	DAIANE PEREIRA MENDES	10
860677	NÚBIA MARIA BARROS SATURNINO	10
862363	MAYANA DOS SANTOS MATTOS	10
859722	LUCIELE CERQUEIRA DE SOUZA	10
862521	ARILMA NONATO DOS SANTOS	10
864001	LEIDIANE DA CONCEIÇÃO NETO	10
857595	AMÓS CLEITON ARAÚJO DE OLIVEIRA	10
853197	CRISTIANE SANTOS DE JESUS	10
863939	VIVIANE DA SILVA NASCIMENTO	10
857842	EDINEA DE LIMA RODRIGUES BARRETO	10
859704	CRISTIANE VIEIRA SOUZA	10
860832	SANDRA REGINA OLIVEIRA BARBOSA CARVALHO	10
859829	NEILTON DA ROCHA DANTAS	10
859659	NATIELLE SILVA CAETANO	10
855893	TIAGO RIBEIRO DA SILVA	10
855233	SIDIMAR JESUS DOS SANTOS DEIRO	10
864881	STEVERSON SOUZA BARRETO	10
855939	ELBA CARLA DE JESUS MELO	10
865264	EVANIA OLIVEIRA SOUZA	10
854152	ELISANGELA SOUZA SILVA	10
864837	EDMILSON CARVALHO DOS SANTOS	10
857141	MAIARA MELO DE PAULA	10
854473	TAYLANA EVANGELISTA DOS SANTOS	10
861808	DEBORA SILVA DE JESUS	10
854831	LUCIANA SILVA DO NASCIMENTO	10
858089	JESSICA BRANDAO COUTO	10
857867	HYNAIRAN MAULANZA DE ALMEIDA AGUIAR	10
857387	TATIANE SANTOS DA SILVA	10
853243	LIDIANE DOS SANTOS RIBEIRO	10
853878	ANA PAULA DE JESUS SANTOS	10
860815	JAMILE BRANDAO DE JESUS	10
861190	LENISE DOS SANTOS ASSUNÇÃO	10
863183	MONIQUE KELLY DOS SANTOS BACELAR	10
856593	LUCIENE DE JESUS SILVA	10
861901	ADRIELE MENDES PEREIRA	10
862254	LUCILENE SAPUCAIA GODINHO DA SILVA	10
856582	LICENISE DOS PASSOS ALVES	10
864144	NAIARA DEISE CONCEICAO SANTANA	10
853952	TAIRINE DA CONCEICAO OLIVEIRA	10
856676	DANIEL JOHN PEDROSO SANTOS	10
852405	SUED LORENA CERQUEIRA DE ASSIS RAMOS	10
853698	ROSA SHALA CAMPOS DE ARGOLO	10
863600	VANESSA SANTANA SENA	10
854630	GILMARA JESUS DE SOUZA	10
864371	CINTIA SANTOS COSTA	10
858033	LILIAM SOARES DE ASSIS	10
856521	MARCOS DE SOUZA FILGUEIRAS SILVA	10
857991	SUIAN RIANE OLIVEIRA VITALINO	10
854165	CATARINA LEITE DA CONCEICAO	10
855649	MAIARA ANASTÁCIO ANDRADE	10



856802	MARIA LUIZA ARAÚJO MENDES DE SOUZA	10
852074	CARLA JESUS DOS SANTOS FERREIRA	10
864103	MARCOS TRINDADE SANTOS	10
856050	CINARA DOS REIS CERQUEIRA	10
861106	FABIANE LOPES SANTOS	10
863077	RICK SALOMÃO RODRIGUES DOS SANTOS	10
859802	HELDER LUCAS GUIMARAES SANTOS	10
852285	EDSON DOS SANTOS	10
860380	ELANE PINHEIRO SILVA	10
863828	ERICA CUNHA DE LIMA	10
862941	NURIELE ALMEIDA DOS SANTOS	10
853043	EMELIN POLIANA DOS SANTOS RIBEIRO	10
852811	GLEICI DE ASSIS FERREIRA	10
856645	GLEICE SANTOS DA SILVA	10
862287	VANESSA DA SILVA SANTOS	10
857683	KAROLINE OLIVEIRA MENESES DE SOUZA	10
860180	VIVIANE DE JESUS DOS SANTOS	10
865119	CAMILLA FERREIRA DA SILVA SANTOS	10
857256	JESSICA OLIVEIRA DA SILVA	10
859823	MAIANNE KELLY SILVA DE ALCÂNTARA SIMÕES	10
852339	ERIKA SANTOS SOUZA	10
852258	SUELLENN RODRIGUES MONTEIRO	10
854395	SUÉLEM SILVA SANTOS	10
853927	DENISE BARRETO DOS SANTOS SOARES	10
854775	PALOMA DOS SANTOS ARAUJO	10
857763	ERLANE CIRINO SANTOS	10
854897	ISABELA PEREIRA RIBEIRO	10
861925	DRIELY DAMASCENO SILVA	10
861958	ANDRESSA CALDAS DOS SANTOS SILVA	10
855347	RAQUEL DE JESUS SANTOS	10
859588	MARIA DE LOURDES ESTANISLAU SANTOS	10

865034	ANDRÉIA SANTOS E SANTOS	10
853102	ANDREA DA SILVA PEREIRA	10
862634	DANIELE CAMPOS CAMARA DOS SANTOS	10
856015	MARINEIDE DE JESUS SANTOS MARTINS	10
858427	JOSANE DOS SANTOS LIMA	10
859881	ARLEI CRISTIANO CONCEIÇÃO SANTOS	10
862568	ARILMA SANTOS SANTANA DO AMOR DIVINO	10
855508	SHEILA TAIS SANTOS VELAME	10
858811	MARIA IZABEL JUSTINIANA DOS REIS	10
860904	IVANA REIS DOS SANTOS SOUSA	10
853697	RENILDA MOREIRA DA SILVA	10
853459	DANA CARLA RAMOS FERREIRA	10
863027	ELISANGELA SANTOS DE ASSIS	10
863127	JEFERSON DE SOUSA PEREIRA	10
856590	NIEDJA SANTOS ALVES	10
860562	ADRIANA BRANDAO SANTOS	10
864836	LETICIA DA PAIXÃO VIRGENS	10
862518	SANDOVAL SANTOS DE SOUZA	10
852546	GREICE QUELE ABREU DA CONCEIÇÃO DE ASSIS	10
864134	LUCIDALVA CONCEIÇÃO DOS SANTOS MAIA	10
854582	APARECIDA FERREIRA	10
862890	CARLA MENEZES DA SILVA	10
859558	JUSELIA VIEIRA DE ALMEIDA ROSSI	10
859004	FABIANA FRANÇA PEREIRA	10
854207	ALIN RODRIGUES ASSIS	10
862833	ALINE JOSEFINE CRUZ SODRE PEREIRA	10
856888	RAILDA BELAS DE JESUS	10
860972	DAIANA CONCEIÇÃO PAPA CARVALHO	10
858442	SILAS ALVES CAMARA	10
858602	SABRINA ALVES MANGUEIRA OLIVEIRA	10
855199	FRANCISLENE TAIS VELOSO SANTOS E SANTOS	10
864302	ROSANGELA SILVA DE JESUS	10
858471	RENATA MARIA DOS SANTOS	10
852657	MIRAILDES DO ROSÁRIO RIBEIRO	10
864594	CARLA LIMA CERQUEIRA	10
854587	VIVIAN TERESA PEREIRA RAMOS	10
854099	EDILENE SILVA DE MIRANDA	10
855786	GENOVÁ DE JESUS DOS SANTOS	10
857558	CINTIA LIMA PACHECO DOS SANTOS	10
859291	RENATA PATRICIA DA SILVA OLIVEIRA	10
855930	EDIANE RAMOS DE SOUZA PINHEIRO	10
854105	BARBARA EVANGELISTA NUNES LIMA	10
862296	ANGELA SALES DA SILVA	10
858543	FABIANA SOUZA DE ALMEIDA SANTOS	10
858059	PAULO VICTOR LIMA DA CRUZ	10
864408	ROSILANE SILVA DOS SANTOS	10
855375	LIDIANE NASCIMENTO DOS SANTOS	10
852349	TÁIS BARBARA DE ASSIS COELHO	10
864889	CLAUDIO BRUNO ALCANTARA CHETO DE QUEIROZ	10
857009	RENATA LISBOA SANTANA	10
852449	JAQUELINE DE JESUS MOURA SANTOS	10
854254	LUCIVANIA OLIVEIRA SANTOS	10
862514	CRISTIANE MORAES DE JESUS	10
854488	VIVIANE DE JESUS SANTOS	10
860366	POLIANA NUNES DA CRUZ	10
853471	DANIELLE ARAÚJO BRITO	10
858914	NADJA LORENN TEIXEIRA DA SILVA GOMES	10
855203	JAQUELINE DA INVENÇÃO DOS SANTOS	10
863145	LIDIANE TAMIRES SANTANA DE JESUS COSTA	10
861859	CAMILA CUPERTINO DE LIMA	10
859485	ANA PAULA DA SILVA OLIVEIRA	10
863533	PRISCILA MENDES DA SILVA	10
861134	RAPHAEL PEREIRA DIAS	10
857346	DAIANE DOS SANTOS QUEIROZ	10
864396	SUELEN SILVA DOS SANTOS	10
855760	DEISE SA SILVA CAMPOS	10
861846	CRISLANE CUPERTINO DE LIMA	10
857384	HEVILA SANTOS SANTANA	10
863581	ESTELA DOS SANTOS CORDEIRO	10
859042	DAYANE DE SOUZA NEPOMUCENO SÁ	10
852500	ISABELA FERREIRA BRITO DE JESUS	10

3.14 TÉCNICO EM PATOLOGIA CLINICA

Id_Ficha_Inscricao	Nome	Nota
853108	ERONILDES DE JESUS NEVES	10
863456	RITA MARIA COSTA DA SILVA	10
859202	MARISETE DE JESUS SANTOS CONCEIÇÃO	10
863198	MARLENE PEREIRA DA SILVA	10
864976	EDNA MARIA SANTOS OLIVEIRA	10
864111	JOSÉ ANTONIO SILVA SENA	10
861326	JACI GALVÃO SOARES	10
859997	MARCIA CRISTINA MIRANDA PEDREIRA	10
863193	JALUCIA MARIA UZEDA DA SILVA BARROS	10
857644	MARIVALDO DA SILVA BANDEIRA	10
863240	CELIENE MARIA DOS REIS NUNES SERRAO	10
856114	ROMEUSA ANUNCIAÇÃO CASTRO	10
858647	VANDA MARIA SANTOS INVENÇÃO DE JESUS	10
855031	ROMILDA DO EVANGELHO BISPO	10
852265	JOELIA GERALDO DA SILVA	10
853606	MARIA DOS SANTOS	10
859274	JOVANA MARTINS SANTOS	10
863091	SELMA ALCANTARA DIOGO	10
858071	SILVIA QUELES CAMPOS	10
860021	MARILENE DE SENA SOUSA	10
858359	NEIDEJANE ARCANJO DE JESUS DOS SANTOS	10
855276	SOLANGE ILÁRIO ALMEIDA SANTOS	10
856983	DANIELA CHAGAS SANTOS	10
854843	LÍVIA MORAIS DE BARROS	10
859975	TELMA ANUNCIAÇÃO DE JESUS	10
856989	NEUSA ALVES DA SILVA	10
855339	SIOMARA NOVAES DE OLIVEIRA	10
863165	ANTONIO CARLOS CRUZ LIMA	10
863157	ANTONIO CARLOS CRUZ LIMA	10
864085	MARIA ANGELA DA SILVA DIAS	10
855264	ELIMÁCIA MESSIAS SANTOS	10
854014	ATAILZA PEREIRA DA SILVA	10
855883	ANDRÉIA DA SILVA	10
862825	ALDACY CRISTIANE MARQUES DOS SANTOS	10
862904	GLEISEQUELE MAGALHAES REIS DA SILVA	10
852597	NUBIA PINHEIRO DE SOUSA	10
865182	EDJANE CERQUEIRA GONÇALVES LIMA	10

859832	FRANCIELLEN SANTANA DA BOA MORTE	10
858539	FRANCIELLE OLIVEIRA LEAL	10
854325	LEANA BOMFIM DE JESUS	10
858147	SILVANA DANIELA DE OLIVEIRA FERREIRA	10
855407	MAYARA DOS ANJOS SILVA MACEDO	10
852077	PAULO IVO ALVES SANTOS	10
858405	VANESSA SILVA DE SOUZA RAMOS	10
861692	MICAELE VICTORIA BARRETO COSTA	10
862186	ELISIA GOMES PEREIRA	9
853230	ARLETE SILVA	9
864910	MARILUCIA DE JESUS CONCEICAO	9
860335	ARMANDINO DE JESUS SANTOS	9
858988	MARLUCE SELMA MEIRELLES DOS SANTOS	9
862882	JOSENICE DE SOUZA FERREIRA	9
860158	ANA PAULA DE OLIVEIRA E OLIVEIRA	9
858666	ELIANA PITA DE ARAUJO	9
862671	IDMA DE MACÉDO SENA	9
857912	IRIS CARLA DE JESUS GOMES	9
861224	GRACIANI SANTOS DA SILVA	9
853844	ANA PAULA ARAGÃO DA CRUZ	9
856242	ALINE DA SILVA SACRAMENTO	9
854075	ELEN MEIRE AMORIM PEREIRA	9
856096	FAGNER SOUSA DOS SANTOS	9
854832	MODESTA BARRETO GONZAGA	9
855222	ERICA MESQUITA DE JESUS	9
852437	PATRICIA NASCIMENTO DOS SANTOS	9
859103	TATIANA OLIVEIRA DE ARAÚJO	9
852483	RAQUEL SANTOS NOGUEIRA	9
855730	DÉBORA DA SILVA LIMA	9
861928	PATRICIA VALERIANO DOS SANTOS RAMOS	9
860093	ELIANA SENA LIMA	9
860922	ALEXANDRA JULIÃO DO BONFIM	9
854970	CLAUDIA DOS SANTOS	9
858710	SHEILA LUCIANA DE JESUS DAMASCENO	9
854159	JACIARA SANTANA DO NASCIMENTO BARBOSA	9
855303	LAIS SANTOS SOUZA	9
857965	CALIANE PAULO DOS SANTOS DE SANTANA	9
857830	TAIRINE FERREIRA MUNIZ	9
855529	LUANA MIRANDA PACIÊNCIA	9
865167	NEILDES DOS SANTOS BORGES	9
860194	LAIS FERREIRA SANTOS	9
854874	MILENA NUNES SENA	9
859988	LILIANE SANTOS DE JESUS	9
853293	RAFAEL DE JESUS SILVA	9
852899	LARISSA SANTOS DE LIMA	9
853173	JESSICA OLIVEIRA DOS SANTOS	9
854578	JAQUELINE MOREIRA BARBOZA	9
855377	ADRIELLE SANTOS NASCIMENTO	9
853311	SILVANA MARIA CRUZ ARAUJO	9
852198	VIVIANE ALMEIDA DOS SANTOS	9
853278	LARISSA DOS SANTOS ARAUJO CRUZ	9
859765	ROSE CYNTHIA DE AZEVEDO RODRIGUES	9
856746	TAMIRES SANTOS DOS SANTOS	9
861729	JAQUELINNE SILVA FERREIRA	9
852471	UINI MANIA DE OLIVEIRA	9
856101	CAROLINE ROCHA REIS	9
853161	MARGARETE SOUZA CARDOSO	9
858792	GABRIEL HENRIQUE LOPES REIS	9

Relação Final dos candidatos habilitados para Avaliação Curricular - Vagas reservadas aos candidatos com deficiência.

3.11 ENFERMEIRO

Id_Ficha_Inscricao	Nome	NOTA
861740	FERNANDA POMBO FEITOSA	10
856110	SHARA CEDRAZ DA SILVA	9

3.13 TÉCNICO DE ENFERMAGEM

Id_Ficha_Inscricao	Nome	NOTA
855486	CARLA SAMPAIO SANTOS	10

Salvador, 21 de Janeiro de 2022

Anelisa Schittini Costa Streva
Diretora Geral em exercício da Fundação de Hematologia e Hemoterapia da Bahia

SECRETARIA DA SEGURANÇA PÚBLICA

Portaria nº. 019 de 21 de janeiro de 2022. O SECRETÁRIO DA SEGURANÇA PÚBLICA, no uso de suas atribuições e tendo em vista o disposto no artigo 24, da Lei 7.249/07.01.1998, e suas alterações posteriores, **RESOLVE**: Deferir o processo nº. 012.9541.2022.0002470-21, relativo ao requerimento de Auxílio Funeral em favor de ANA CAROLINA VIANA DE LEMOS SANTANA.

RICARDO CÉSAR MANDARINO BARRETTO
Secretário da Segurança Pública

DIRETORA ADMINISTRATIVA,

PORTARIA Nº018 DE 21 DE JANEIRO DE 2022 no uso de suas atribuições e tendo em vista o constante no processo SEI nº. 020.4538.2022.0000575-64. **RESOLVE**: Prorrogar, por mais 30 (trinta) dias, nos termos do artigo 19, da Lei nº 6677/94, de 26 de setembro de 1994, o prazo de posse de **NATALIA ALMEIDA LIMA DA SILVA**, no cargo de Assistente IV, símbolo DAÍ-5, para o qual foi nomeada conforme Portaria Nº 00358341 de 21 de Dezembro de 2021, publicada no Diário Oficial de 22.12.2021.

Rosana Lobo Amaral de Castro
Diretora Administrativa

Polícia Civil da Bahia

Portaria Nº 00371831 de 21 de Janeiro de 2022

O(A) Delegado Geral do(a) **POLÍCIA CIVIL DO ESTADO DA BAHIA - P.CIVIL**, no uso de suas atribuições e tendo em vista o disposto no(a) Artigos.72, 73 e 74, inciso II da lei 11.370 de 04.02.2009, **resolve** remover, a pedido, o(s) servidor(es) abaixo:

Matrícula	Nome	Cargo	Unidade Origem	Unidade Destino	Data Início	Número do Proc. SEI
20302932	ADILSON FREIRE NUNES	Investigador de polícia	COORDENAÇÃO DE OPERAÇÕES ESPECIAIS	18 COORD POLÍCIA DE PAULO AFONSO	Data da Publicação	0126634202200223758

HELOISA CAMPOS DE BRITO

POLÍCIA CIVIL DO ESTADO DA BAHIA

Portaria Nº 00373611 de 21 de Janeiro de 2022

O(A) Delegado Geral do(a) **POLÍCIA CIVIL DO ESTADO DA BAHIA - P.CIVIL**, no uso de suas atribuições, **resolve** designar **JOSE ROQUE DOS SANTOS BOAVENTURA**, matrícula nº 12650065, para, em razão de Férias no período de 14 de Janeiro de 2022 a 12 de Fevereiro de 2022, substituir **BENIVALDO FIRMO SANTOS FILHO**, matrícula nº 20435247, no cargo Coordenador IV, do(a) DEL ESP ATENDIMENTO AO IDOSO.

HELOISA CAMPOS DE BRITO

POLÍCIA CIVIL DO ESTADO DA BAHIA

Portaria Nº 00373518 de 21 de Janeiro de 2022

O(A) Delegado Geral do(a) **POLÍCIA CIVIL DO ESTADO DA BAHIA - P.CIVIL**, no uso de suas atribuições, **resolve** designar **ANTONIEL DAS VIRGENS SANTANA**, matrícula nº 20345551, para, em razão de Férias no período de 03 de Janeiro de 2022 a 03 de Fevereiro de 2022, substituir **DJALMA ANTONIO SOBRINHO BATISTA DE FREITAS**, matrícula nº 20304220, no cargo Coordenador IV, do(a) 1 DEL TERRITORIAL FEIRA DE SANTANA.

HELOISA CAMPOS DE BRITO

POLÍCIA CIVIL DO ESTADO DA BAHIA

Portaria Nº 00373517 de 21 de Janeiro de 2022

O(A) Delegado Geral do(a) **POLÍCIA CIVIL DO ESTADO DA BAHIA - P.CIVIL**, no uso de suas atribuições, **resolve** designar **MARIA DAS NEVES OLIVEIRA SANTOS**, matrícula nº 20412261, para, em razão de Férias no período de 03 de Janeiro de 2022 a 01 de Fevereiro de 2022, substituir **NORMANDO DE FREITAS SANTOS**, matrícula nº 20302481, no cargo Coordenador III, do(a) 1 DEL TERRITORIAL FEIRA DE SANTANA.

HELOISA CAMPOS DE BRITO

POLÍCIA CIVIL DO ESTADO DA BAHIA

Portaria Nº 00373516 de 21 de Janeiro de 2022

O(A) Delegado Geral do(a) **POLÍCIA CIVIL DO ESTADO DA BAHIA - P.CIVIL**, no uso de suas atribuições, **resolve** designar **PAULO HENRIQUE SANTOS DA SILVA**, matrícula nº 20345484,



para, em razão de Férias no período de 03 de Janeiro de 2022 a 01 de Fevereiro de 2022, substituir **CLAILTON DE OLIVEIRA XAVIER**, matrícula nº 20307171, no cargo Coordenador III, do(a) 1 DEL TERRITORIAL FEIRA DE SANTANA.

HELOISA CAMPOS DE BRITO
POLÍCIA CIVIL DO ESTADO DA BAHIA

Portaria Nº 00373276 de 21 de Janeiro de 2022

O(A) Delegado Geral do(a) POLÍCIA CIVIL DO ESTADO DA BAHIA - P.CIVIL, no uso de suas atribuições, **resolve** designar **ARNOLDO GALDINO MELO COSTA**, matrícula nº 20247375, para, em razão de Férias no período de 22 de Dezembro de 2021 a 05 de Janeiro de 2022, substituir **CARLOS GOMES LIMA DOS SANTOS**, matrícula nº 20105326, no cargo Coordenador III, do(a) DEL REPRESSAO FURTOS E ROUBOS VEICULOS.

HELOISA CAMPOS DE BRITO
POLÍCIA CIVIL DO ESTADO DA BAHIA

Portaria Nº 00373249 de 21 de Janeiro de 2022

O(A) Delegado Geral do(a) POLÍCIA CIVIL DO ESTADO DA BAHIA - P.CIVIL, no uso de suas atribuições, **resolve** designar **ELICE LIMA DE MATOS**, matrícula nº 20302700, para, em razão de Licença Premio no período de 24 de Janeiro de 2022 a 22 de Fevereiro de 2022, substituir **ANDRE LUIZ DE OLIVEIRA CERQUEIRA**, matrícula nº 20412232, no cargo Coordenador III, do(a) 1 COORD. POL. DE FEIRA DE SANTANA.

HELOISA CAMPOS DE BRITO
POLÍCIA CIVIL DO ESTADO DA BAHIA

Portaria Nº 00372986 de 21 de Janeiro de 2022

O(A) Delegado Geral do(a) POLÍCIA CIVIL DO ESTADO DA BAHIA - P.CIVIL, no uso de suas atribuições, **resolve** Tornar sem efeito, a partir da data de sua publicação, o ato de LICENÇA PRÊMIO Nº 00353367 de 08 de Dezembro de 2021, publicado(a) no Diário Oficial do Estado, referente ao(à) servidor(a) **JOSE FERNANDO OLIVEIRA DOS SANTOS**, matrícula nº 20281947.

HELOISA CAMPOS DE BRITO
POLÍCIA CIVIL DO ESTADO DA BAHIA

Portaria Nº 00373437 de 21 de Janeiro de 2022

O(A) Delegado Geral do(a) POLÍCIA CIVIL DO ESTADO DA BAHIA - P.CIVIL, no uso de suas atribuições, **resolve** designar **ANA MAIRA ALVES SOUZA**, matrícula nº 12603716, para, em razão de Férias no período de 20 de Janeiro de 2022 a 29 de Janeiro de 2022, substituir **ANTENOR SOARES DE SOUZA FILHO**, matrícula nº 20346002, no cargo Coordenador III, do(a) 24 COORD POLÍCIA DE BOM JESUS DA LAPA.

HELOISA CAMPOS DE BRITO
POLÍCIA CIVIL DO ESTADO DA BAHIA

Portaria Nº 00373073 de 21 de Janeiro de 2022

O(A) Delegado Geral do(a) POLÍCIA CIVIL DO ESTADO DA BAHIA - P.CIVIL, no uso de suas atribuições, **resolve** designar **FLAVIA REGINA DE ALMEIDA FERNANDES**, matrícula nº 12653324, para, em razão de Férias no período de 24 de Janeiro de 2022 a 07 de Fevereiro de 2022, substituir **JOSEANA PRAZERES DE SOUZA DA SILVA**, matrícula nº 20512431, no cargo Coordenador III, do(a) COORDENAÇÃO DE RECURSOS HUMANOS DO DEPAF.

HELOISA CAMPOS DE BRITO
POLÍCIA CIVIL DO ESTADO DA BAHIA

Portaria Nº 00373565 de 21 de Janeiro de 2022

O(A) Delegado Geral do(a) POLÍCIA CIVIL DO ESTADO DA BAHIA - P.CIVIL, no uso de suas atribuições, **resolve** designar **MARIA CELMA SILVA VIEIRA**, matrícula nº 20302516, para, em razão de Férias no período de 24 de Janeiro de 2022 a 07 de Fevereiro de 2022, substituir **JULIMAR DA SILVA BRITO**, matrícula nº 20302494, no cargo Coordenador III, do(a) 2 DEL TERRITORIAL FEIRA DE SANTANA.

HELOISA CAMPOS DE BRITO
POLÍCIA CIVIL DO ESTADO DA BAHIA

RETIFICAÇÃO:

Na Portaria nº 73 de Janeiro de 2022, publicado no DOE de 21/01/2022.

Onde se lê: PORTARIA Nº 73 DE JANEIRO DE 2022.

Leia-se: PORTARIA Nº 73 DE 20 DE JANEIRO DE 2022.

ATOS DO DIRETOR DO DEPAF

GRATIFICAÇÃO ADICIONAL

Portaria	Nome	Cargo	Matrícula	Processo	%	Total	Obs.
0007/2022	Joaquim Froes Rezende	IPC	20346761	S/n	17	25%	

GILDÉCIO JOSÉ DE SOUZA
Diretor do Departamento de Planejamento, Administração e Finanças

Polícia Militar da Bahia – PM/BA**RESUMO DE TERMO DE CONVÊNIO - COMANDO GERAL**

Processo: 030.2635.2021.0162801-67. TERMO DE CONVÊNIO 004/2022 - CONVENIENTES: Município de Amélia Rodrigues e a Polícia Militar da Bahia com a anuência da Secretaria da Segurança Pública. OBJETO: Apoio recíproco à prestação dos serviços de segurança pública, visando a preservação da ordem pública, da incolumidade das pessoas e do patrimônio em geral, bem como a garantia da defesa civil, dentro do esforço da Administração Pública Estadual de interiorização dos serviços policiais. DATA DA ASSINATURA: 17/01/2022. VIGÊNCIA: 24 (vinte e quatro) meses.

CONCURSO PÚBLICO DE PROVAS PARA ADMISSÃO AO CFSdPM/2019

O COMANDANTE-GERAL DA POLÍCIA MILITAR DA BAHIA, no uso de suas atribuições, em cumprimento a decisão judicial contida no Mandado de Segurança nº 8000558-83.2021.8.05.0000, do TJBA, bem como conforme pronunciamento Técnico Jurídico da Procuradoria-Geral do Estado, constante do Processo nº 009.8899.2021.0052086-81, RESOLVE:

- Convocar o candidato abaixo nominado, concernente ao Concurso Público de Provas para Admissão ao Curso de Formação de Soldado PM/BM/2019, a comparecer para realizar os exames pré-admissionais, conforme discriminado a seguir:
 - Exame de Documentação e Sindicância Social, em data de 09/03/2022, às 14h, no Departamento de Pessoal - Centro de Recrutamento e Seleção (CRS). End.: Rua Conselheiro Spinola, nº 16, Barris, Salvador - BA;
 - Exame Médico-Odontológico, em data de 09/03/2022, às 08h, no Departamento de Saúde (DS), End. Vila Policial-Militar do Bonfim, Avenida Dendezeiros, s/nº., Salvador -BA;
 - Teste de Aptidão Física (TAF), em data de 24/03/2022, às 08h, Área Desportiva da Vila Policial Militar do Bonfim, sito à Avenida Dendezeiros, s/nº, Vila Policial-Militar do Bonfim, Salvador - BA;
 - Avaliação Psicológica obedecerá ao quanto especificado na Portaria nº 060 CG - PMBA/2017, a ser realizada **no dia 13FEV22, das 08h às 12h**, com abertura do acesso às **07h** e o seu fechamento às **07h50** impreterivelmente. O local será divulgado em data oportuna.

Cargo/Quadro de Praças: Aluno Soldado Polícia Militar - Masculino
Região de Classificação -05 - INTERIOR VITÓRIA DA CONQUISTA

INSC.	NOME
2105215-8	RICARDO SOUSA MOREIRA (SUB JUDICE)

Salvador, 21 de janeiro de 2022. PAULO JOSÉ REIS DE AZEVEDO COUTINHO- Cel PM Comandante-Geral

SECRETARIA DO TRABALHO, EMPREGO, RENDA E ESPORTE**PORTARIA N. 005 DE 21 DE JANEIRO DE 2022**

O SECRETÁRIO DO TRABALHO, EMPREGO, RENDA E ESPORTE, no uso de suas atribuições e, tendo em vista o disposto no art. 24 da Lei n. 7.249, de 07/01/1998 e suas alterações posteriores, RESOLVE deferir o Processo SEI n. 021.2135.2022.0000067-74, relativo ao requerimento de Auxílio-Funeral em favor de Sônia Maria Aquino Viana Santos.

GABINETE DO SECRETÁRIO, em 21 de janeiro de 2022.

DAVIDSON DE MAGALHÃES SANTOS

Secretário

Portaria nº 006 de 21 de janeiro de 2022

O SECRETÁRIO DO TRABALHO, EMPREGO, RENDA E ESPORTE, à vista das informações reunidas no Processo SEI n. 021.2099.2021.0003107-41, e com fundamento no artigo 146 da Lei Estadual nº 12.209, de 20 de abril de 2011 e artigo 32 do Decreto nº 15.805, de 30 de dezembro de 2014, RESOLVE instaurar Processo Administrativo de Reparação de Danos ao Erário em desfavor da Associação dos Moradores do Cabotinho, Novo Cabotinho e Adjacências, tendo em vista os fatos que ensejaram a Tomada de Contas Especial do Termo de Fomento nº 008/2020, objeto dos Processos SEI n. 021.2122.2021.0002009-71 e 021.2099.2021.0003107-41, ficando designado o servidor Geferson Antônio Ribeiro Santos, matrícula n. 21191921, como responsável pela condução do aludido processo, cuja conclusão deverá se dar no prazo de 60 (sessenta) dias, contados a partir da publicação desta Portaria.

GABINETE DO SECRETÁRIO, em 21 de janeiro de 2022.

DAVIDSON DE MAGALHÃES SANTOS

Secretário



Superintendência dos Desportos do Estado da Bahia – SUDESB

Portaria Nº 00373320 de 21 de Janeiro de 2022

O(A) Diretor Geral do(a) SUP. DE DESPORTOS DO ESTADO DA BAHIA - SUDESB, no uso de suas atribuições e tendo em vista o disposto no(a) arts. 145 a 153 da Lei nº 6.677, de 26 de setembro de 1994, **resolve** conceder Licença para Tratamento de Saúde ao(s) servidor(es) abaixo relacionado(s):

Matrícula	Nome	Cargo	Data Início	Data Fim	Total de Dias
69000353	JOSIAS ANTONIO DA SILVA JUNIOR	Técnico administrativo	23.02.2021	08.03.2021	14

VICENTE JOSE DE LIMA NETO
SUP. DE DESPORTOS DO ESTADO DA BAHIA

Resumo do Quarto Termo Aditivo ao Convênio nº 22/2019

Processo: 069.1480.2022.0000085-53. **Convenientes:** SUDESB e o Município de Caetanos/Ba. **Da Alteração do Período de Execução:** Fica alterado o período de execução do “Circuito Caetanense de Futsal 2020”, que passará para o período de 01/01/2022 à 19/03/2022. **Da Prorrogação de Prazo de Vigência:** Fica prorrogado o prazo de vigência por mais 90 (noventa) dias. **Data:** 21/01/2022. **Assinam:** Vicente José de Lima Neto, Diretor Geral da SUDESB e Paulo Alves dos Reis, Prefeito Municipal de Caetanos/Ba.

EGBA

DOOL

Portal e aplicativo que oferecem acesso a informações publicadas no Diário Oficial do Estado.

dool.egba.ba.gov.br



EGBA
GESTÃO DA INFORMAÇÃO
GOVERNO DO ESTADO

SERVIÇOS GRÁFICOS

Impressão offset - rotativa e plana.

Impressão digital e com dados variáveis (carnês de IPTU, provas de concurso, faturas, boletos e outros impressos personalizados).

Sede Egba
71 3116 2837/2838
www.egba.ba.gov.br





EGBA
GESTÃO DA INFORMAÇÃO
GOVERNO DO ESTADO



CERTIFICAÇÃO DIGITAL

Garante autenticidade e segurança nas transações eletrônicas.

Agende seu atendimento de forma rápida e fácil

Sede Egba
71 3116 2137
www.egba.ba.gov.br



CASA CIVIL



EGBA
GESTÃO DA INFORMAÇÃO
GOVERNO DO ESTADO





EGBA

GESTÃO DA INFORMAÇÃO
GOVERNO DO ESTADO

Agende seu atendimento
de forma rápida e fácil

Sede Egba

71 3117 2517/2535
www.egba.ba.gov.br

R. Mello Moraes Filho, 189
Fazenda Grande do Retiro

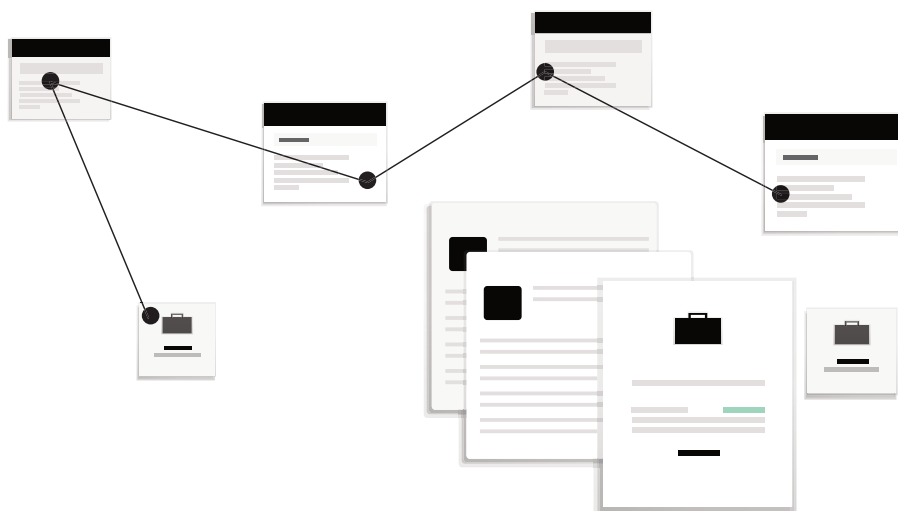

EGBA
GESTÃO DA INFORMAÇÃO
GOVERNO DO ESTADO

CASA CIVIL

GOVERNO
DO ESTADO

GESTÃO DOCUMENTAL

Digitalização, microfilmagem
e guarda de documentos.

Egba. Melhores preços, melhor
qualidade, maior segurança.

Novos Serviços Digitais para o Cidadão

É o Governo do Estado trabalhando para cuidar e agilizar a vida dos baianos



**GOVERNO
DO ESTADO**
BAHIA. AQUI É TRABALHO.

Em um ano difícil como 2020, o Governo do Estado ampliou e facilitou o acesso a diversos serviços essenciais, incluindo os canais eletrônicos, que estão ainda mais abrangentes. Agora ficou mais fácil emitir documentos, acessar informações sobre o Estado e até mesmo fazer registros de denúncias e queixas. Tudo isso de forma prática e rápida para que você possa ter todas as facilidades sem ter que sair de casa, garantindo a sua segurança e a de todos os baianos. **Acesse os canais digitais, aproveite e não esqueça: se precisar sair, use máscara.**

Emissão
de documentos
com agilidade



Canal para informação e
denúncia sobre violência
contra as mulheres

Registre de forma
fácil diversos boletins
de ocorrência



Informe-se de forma fácil e segura
sobre editais, concursos e outros
assuntos pertinentes ao estado



DIÁRIO OFICIAL

DIVERSOS

República Federativa do Brasil - Estado da Bahia

SALVADOR, SÁBADO, 22 DE JANEIRO DE 2022 - ANO CVI - Nº 23.338

EXEMPLAR DE ASSINANTE - VENDA PROIBIDA

TERMOBAHIA S.A.

CNPJ/MF 02.707.630/0001-26

NIRE 29.300.025.542

EDITAL DE CONVOCAÇÃO ASSEMBLEIA GERAL EXTRAORDINARIA

Ficam convocados os senhores acionistas da Termobahia S.A. a se reunirem, por via digital, considerando-se realizada na sede social da Termobahia S.A. ("Companhia" ou "Termobahia"), situada na Rodovia BA 523 km 3,5, Mataripe – São Francisco do Conde – Estado da Bahia – CEP 43970-000, nos termos da legislação societária, na forma da IN/DREI nº 81/2020 e dos Artigos 47º e 51º do Estatuto Social, em Assembleia Geral Extraordinária, a realizar-se em 09/02/2022, às 11:00 horas, para apreciar e deliberar sobre as seguintes Ordens do Dia: Em Assembleia Geral Extraordinária: (1) Alterar o Estatuto Social da Termobahia S.A. - São Francisco do Conde - BA, 12 de janeiro de 2022. Isabella Carneiro Leão. Presidente do Conselho de Administração.

COLÉGIO SUPORTE

CNPJ: 10.552.571/0001-92

LISTA DOS CONCLUINTES EM 2021: Ensino Regular

O(A) Diretor(a) do(a) COLÉGIO SUPORTE, código MEC nº 29882745, situado na Rua Professor Tavares, 108 - n/a, bairro CENTRO, no Município de Jacobina/BA, jurisdicionado ao NTE-16 - JACOBINA/BA, autorizado pelo parecer nº 295/2018 resolução nº 137/2018, publicada em 30/08/2018, nos termos da Resolução CEE nº 44, DOE de 26/08/2020, torna pública a relação dos concluintes do curso de Ensino Regular, neste estabelecimento de ensino, no ano letivo de 2021,

Turno: Matutino Turma: Única

Breno Nunes Batista; Emmanuela Sarah Martins Romão da Silva; Erick Silva Santos; Pedro Henrique Carvalho S. Silva; Maria Clara Santa Rosa Alves Oliveira; Melissa Cardoso de Souza; Natália Oliveira de Souza; Paulo Catulo Evangelista Lopes; Gabriel da Silva Vanderley; Jonatas Silva Souza.

EGBA

SERVIÇOS GRÁFICOS

Impressão offset - rotativa e plana.
Impressão digital e com dados variáveis.

EGBA: 71 3116 2837/2838 • www.egba.ba.gov.br



EGBA

GESTÃO DA INFORMAÇÃO GOVERNO DO ESTADO



CERTIFICAÇÃO DIGITAL

Garante autenticidade e segurança nas transações eletrônicas.



EGBA
GESTÃO DA INFORMAÇÃO GOVERNO DO ESTADO

CASA CIVIL

GOVERNO DO ESTADO

Sede Egba

71 3116 2137
www.egba.ba.gov.br



DOOL

Diário Oficial On-line

Portal e aplicativo de celular que oferecem acesso a informações publicadas no Diário Oficial do Estado, de forma ágil e fácil, possibilitando fazer buscas por temas.

Agende seu atendimento de forma rápida e fácil

dool.egba.ba.gov.br



CASA CIVIL

GOVERNO DO ESTADO

EGBA
GESTÃO DA INFORMAÇÃO GOVERNO DO ESTADO





EGBA

GESTÃO DA INFORMAÇÃO
GOVERNO DO ESTADO

Agende seu atendimento de forma rápida e fácil

Sede Egba

71 3117 2517/2535
www.egba.ba.gov.br

R. Mello Moraes Filho, 189
Fazenda Grande do Retiro

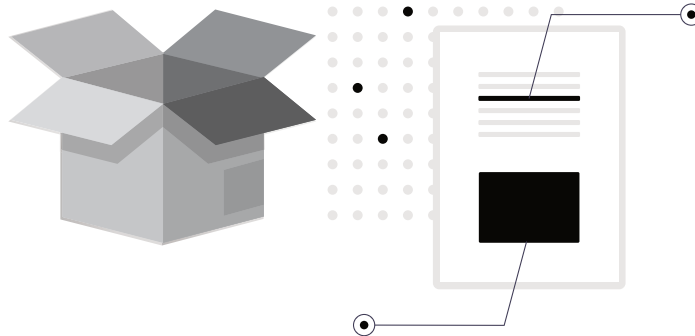

LOGÍSTICA

De materiais, produtos e equipamentos, compreendendo coleta, recebimento, distribuição, movimentação, armazenamento, com gerenciamento e controle das informações.

Egba. Melhores preços, melhor qualidade, maior segurança.



EGBA
GESTÃO DA INFORMAÇÃO
GOVERNO DO ESTADO

CASA CIVIL





DIÁRIO OFICIAL LICITAÇÕES

República Federativa do Brasil - Estado da Bahia

SALVADOR, SÁBADO, 22 DE JANEIRO DE 2022 - ANO CVI - Nº 23.338

EXEMPLAR DE ASSINANTE - VENDA PROIBIDA

AVISOS DE LICITAÇÃO

GABINETE DO GOVERNADOR

AVISO DE LICITAÇÃO - PREGÃO ELETRÔNICO Nº01/2022 - GABINETE DO GOVERNADOR
Processo SEI nº 014.1498.2021.0004581-60 - BB nº918894. Abertura: 04/02/2022, às 10:00 (horário Local). Objeto: ASSINATURA E LICENÇA DE USO DE SOFTWARE, antivírus, McAfee MVISION Protect Plus, com suporte técnico, implantação e treinamento, homologação da solução, conforme especificações, quantitativos e condições descritos no edital. Família: 02.81. Local da sessão: <http://www.licitacoes-e.com.br/>. O Edital e seus anexos poderão ser obtidos através dos sites <http://www.comprasnet.ba.gov.br/>, <http://www.licitacoes-e.com.br/> e <http://www.casacivil.ba.gov.br/>. Os interessados poderão entrar em contato através do e-mail: licitacoes@casacivil.ba.gov.br, telefone (71) 3115-6269/ 6335 ou presencialmente, de segunda a sexta-feira, das 8h30min às 17h30min no endereço: 3ª Avenida, nº 390, 2º andar, sala 202. Plataforma IV - Centro Administrativo da Bahia - CAB - Salvador-BA. Salvador, 21/01/2022. Vera Lucia Pires Sena - Pregoeira Oficial.

SECRETARIA DE INFRAESTRUTURA

SECRETARIA DE INFRAESTRUTURA

AVISO DE CHAMAMENTO PÚBLICO Nº 001/2022

Tipo: Menor Lance. Abertura das Propostas: 14/03/2022 às 09h:30min. Objeto: Concessão de crédito Outorgado de ICMS vinculado à Instalação de Estação de Rádio, suporte ao Serviço Móvel Pessoal (SMP), em pleno funcionamento e operação, de acordo com as normas em vigor. Local: Comissão Permanente de Licitação - CPL - SEINFRA, Av. Luiz Viana Filho, nº 445 - 4ª Avenida - Centro Administrativo da Bahia - Prédio Anexo - 1º andar - Ala B, Salvador-Ba. Os interessados poderão obter informações no endereço supracitado, de segunda a sexta-feira, das 8h30 às 12:00h e das 13h30 às 17h30. Maiores esclarecimentos no telefone (71)3115-2174, no site: www.infraestrutura.ba.gov.br e e-mail: cpl@infra.ba.gov.br. Salvador-Ba, 21/01/2022. Alexinaldo Negreiros da Silva/Presidente da CPL.

SECRETARIA DA JUSTIÇA, DIREITOS HUMANOS E DESENVOLVIMENTO SOCIAL

Fundação da Criança e do Adolescente – FUNDAC

AVISO DE LICITAÇÃO - PREGÃO ELETRÔNICO Nº001/2022 - BB Nº 918829 (SJDHDS/FUNDAC).

Abertura: 03/02/2022 às 10h00min. Objeto: Aquisição de material de consumo (ventiladores) . Família: 41.40. Local da sessão: site - <http://www.licitacoes-e.com.br/>. O Edital e seus anexos poderão ser obtidos através dos sites: <http://www.comprasnet.ba.gov.br/>; <http://www.licitacoes-e.com.br/> e www.fundac.ba.gov.br. Os interessados poderão obter informações através do e-mail: copel.fundac@fundac.ba.gov.br, telefone (71) 3234-9656/9657. Salvador/BA, 21/01/2022 - Danielle Lima de Jesus Santana - Pregoeira Oficial.

SECRETARIA DA SAÚDE

AVISO DE LICITAÇÃO - PREGÃO ELETRÔNICO Nº. 027/2022 - ID:918745- SECRETARIA DA SAÚDE DO ESTADO DA BAHIA - DIRETORIA DE LICITAÇÃO. Abertura: **04/02/2022 às 10h00min** (HORÁRIO DE BRASÍLIA).OBJETO: Aquisição de Equipamento de uso Hospitalar (OXÍMETRO DE PULSO E OFTALMOSCÓPIO) para compor o sistema de "Registro de Preços". Família: **65.15/65.40**. O Edital e seus anexos poderão ser obtidos através dos sites www.comprasnet.ba.gov.br e www.licitacoes-e.com.br. Os interessados poderão entrar em contato através do e-mail: mariana.bispo@saude.ba.gov.br, telefone (71) 3115-4307 /3115-4340 ou presencialmente, de segunda a sexta-feira, das 08:30h às 17:30h no endereço: 4ª Avenida, nº. 400, Plataforma VI, Lado "A", Térreo, Diretoria de Licitações - Centro Administrativo da Bahia, CEP: 41.745-002, Salvador - BA, 21/02/2022..**Mariana de Assis Bispo** - Pregoeiro (a) Oficial.

AVISO DE LICITAÇÃO - PREGÃO ELETRÔNICO Nº028/2022- ID Nº918774 - SECRETARIA DA SAÚDE DO ESTADO DA BAHIA - DIRETORIA DE LICITAÇÃO. Abertura: **04/02/2022 às 10:00h** (HORÁRIO DE BRASÍLIA).OBJETO: Aquisição de Materiais de Uso Hospitalar (SERINGA E AGULHA) " Registro de Preços". Família: **65.15**. O Edital e seus anexos

poderão ser obtidos através dos sites www.comprasnet.ba.gov.br e www.licitacoes-e.com.br. Os interessados poderão entrar em contato através do e-mail: viviane.paranhos@saude.ba.gov.br, telefone (71) 3115-4340/3115-4307 ou presencialmente, de segunda a sexta-feira, das 08:30h às 17:30h no endereço: 4ª Avenida, nº. 400, Plataforma VI, Lado "A", Térreo, Diretoria de Licitações - Centro Administrativo da Bahia, CEP: 41.745-002, Salvador - BA, 21/01/2022 - Viviane Paranhos Mendonça - Pregoeira(a) Oficial.

AVISO DE CHAMAMENTO PÚBLICO Nº 017/2022 - SECRETARIA DA SAÚDE DO ESTADO DA BAHIA - SESAB

A Secretaria da Saúde do Estado da Bahia - SESAB, com fundamento na Lei Estadual 9.433/2005, visando o conhecimento das empresas interessadas, torna público que receberá propostas objetivando a regular composição do preço estimado da futura licitação que tem como objeto a **AQUISIÇÃO DE EQUIPAMENTO PARA USO ODONTOLÓGICO (CONJUNTO DE MICRO SERRAS ODONTOLÓGICAS)**. Os interessados deverão apresentar as propostas de preços, entre os dias **24/01/2022 à 26/01/2022, das 08h30min às 17h**, no prédio da SESAB, na 4ª avenida, nº 400, plataforma VI, térreo, lado "A", Salvador - Ba, CEP: 41.750-300, Coordenação de Compras/CEAC ou através do e-mail rosana.salum@saude.ba.gov.br. **O termo de referência poderá ser consultado através da página inicial do site** <https://www.comprasnet.ba.gov.br>, **ou por meio de solicitação via e-mail:** rosana.salum@saude.ba.gov.br. Maiores esclarecimentos através dos telefones (71) 3115-9678/4303. Salvador-Bahia, 21 de janeiro de 2022. **Tereza Cristina Paim Xavier Carvalho** - Subsecretária da Saúde do Estado da Bahia.

AVISO DE CHAMAMENTO PÚBLICO Nº 018/2022 - SECRETARIA DA SAÚDE DO ESTADO DA BAHIA - SESAB

A Secretaria da Saúde do Estado da Bahia - SESAB, com fundamento na Lei Estadual 9.433/2005, visando o conhecimento das empresas interessadas, torna público que receberá propostas objetivando a regular composição do preço estimado da futura licitação que tem como objeto a **AQUISIÇÃO DE EQUIPAMENTOS DE PROCESSAMENTO AUTOMÁTICO DE DADOS E DE SEGURANÇA EM TI (SWITCH)**. Os interessados deverão apresentar as propostas de preços, entre os dias **24/01/2022 à 25/01/2022, das 08h30min às 17h**, no prédio da SESAB, na 4ª avenida, nº 400, plataforma VI, térreo, lado "A", Salvador - BA, CEP: 41.750-300, Coordenação de Compras/CEAC ou através do e-mail rafael.conceicao@saude.ba.gov.br. **O termo de referência poderá ser consultado através da página inicial do site** <https://www.comprasnet.ba.gov.br>, **ou por meio de solicitação via e-mail:** rafael.conceicao@saude.ba.gov.br. Maiores esclarecimentos através dos telefones (71) 3115-9678/4303. Salvador-Bahia, 21 de janeiro de 2022. **Tereza Cristina Paim Xavier Carvalho** - Subsecretária da Saúde do Estado da Bahia.

AVISO DE CHAMAMENTO PÚBLICO Nº 019/2022 - SECRETARIA DA SAÚDE DO ESTADO DA BAHIA - SESAB

A Secretaria da Saúde do Estado da Bahia - SESAB, com fundamento na Lei Estadual 9.433/2005, visando o conhecimento das empresas interessadas, torna público que receberá propostas objetivando a regular composição do preço estimado da futura licitação que tem como objeto a **AQUISIÇÃO DE MATERIAL PARA USO MÉDICO-HOSPITALAR (ESTETÓSCOPIO E PLACA ADESIVA)**. Os interessados deverão apresentar as propostas de preços, entre os dias **24/01/2022 a 28/01/2022, das 08h30min às 17h00min**, no prédio da SESAB, na 4ª avenida, nº 400, plataforma VI, térreo, lado "A", Salvador - Ba, CEP: 41.750-300, Coordenação de Compras/CEAC ou através do e-mail natasha.silva@saude.ba.gov.br. **O termo de referência poderá ser consultado através da página inicial do site** <https://www.comprasnet.ba.gov.br>, **ou por meio de solicitação via e-mail:** natasha.silva@saude.ba.gov.br. Maiores esclarecimentos através dos telefones (71) 3115-9678/4303. Salvador-Bahia, 21 de janeiro de 2022. **Tereza Cristina Paim Xavier Carvalho** - Subsecretária da Saúde do Estado da Bahia.

RESULTADO DE LICITAÇÃO - PREGÃO ELETRÔNICO Nº 024/2021 - SESAB/HOSPITAL GERAL DE GUANAMBI - HGG

O PREGOEIRO OFICIAL DO HOSPITAL GERAL DE GUANAMBI/SESAB, em conformidade com a Lei Estadual nº 9.433/2005 e disposições do Edital da Licitação, torna público o resultado da licitação acima referenciada. Objeto: Aquisição de Frasco de dieta enteral e Escova Degermante destinado ao Hospital Geral de Guanambi - HGG. Empresa vencedora: **CL COMÉRCIO DE MATERIAIS MÉDICO HOSPITALARES LTDA**, CNPJ nº 13.441.051/0002-81 - Item: 02. Valor Total R\$ 38.610,00 (trinta e oito mil seiscentos e dez reais). Critério de julgamento: Menor Preço - BA, 20/01/2022. Anderson Ribeiro dos Santos - Pregoeiro Oficial.

ADJUDICAÇÃO E HOMOLOGAÇÃO

A SUBSECRETÁRIA DE SAÚDE DO ESTADO DA BAHIA, no uso de suas atribuições e com fundamento no art. 34 do Decreto Estadual nº 19.896/2020, adjudica o objeto em favor da vencedora e homologa o resultado do Pregão para o objeto supramencionado. **TEREZA CRISTINA PAIM XAVIER CARVALHO** - SUBSECRETÁRIA DA SAÚDE DO ESTADO DA BAHIA

SECRETARIA DA SEGURANÇA PÚBLICA

AVISO DE LICITAÇÃO - CONCORENCIA Nº 001/2022 - SSP/DG

Tipo: Menor Preço: (fator "K") Abertura: 24/02/2022 às 09h00 - Objeto: CONTRATAÇÃO DE OBRAS DE ENGENHARIA DESTINADAS À REFORMA E CONSTRUÇÃO DE UNIDADES

POLICIAIS NO MUNICÍPIO DE SALVADOR E REGIÃO METROPOLITANA DE SALVADOR E NOS MUNICÍPIOS DA REGIÃO NORTE/NORDESTE: CRISÓPOLIS, SÃO JOSÉ DO JACUIPE, FÁTIMA, CONCEIÇÃO DO COITÉ. Família: 07.05. O Edital e seus anexos poderão ser obtidos através do site <http://www.comprasnet.ba.gov.br/>. Os interessados poderão entrar em contato através do e-mail cosel.dg@ssp.ba.gov.br, telefones: (71) 3115-1834/1950 ou presencialmente, de segunda a sexta-feira, das 8h30 às 17h30 no endereço: 4ª Avenida, nº 430, Centro Administrativo da Bahia. Salvador - BA, 21/01/2022. Reuber Damasceno dos Santos - Maj. PM - Presidente da Comissão.

AVISO DE LICITAÇÃO - CONCORENCIA Nº 002/2021 - SSP/DG

Tipo: Menor (fator "K") Abertura: 25/02/2022 às 09h00 - Objeto: CONTRATAÇÃO DE OBRAS DE ENGENHARIA DESTINADAS À REFORMA E CONSTRUÇÃO DE UNIDADES POLICIAIS NOS MUNICÍPIOS DA REGIÃO SUL, OESTE E SUDOESTE: ITACARÉ, PLANALTO, APUAREMA, ERICO CARDOSO, PORTO SEGURO, WAGNER, TEIXEIRA DE FREITAS, PRADO, ITAMARAJU, CATURAMA, PALMAS DE MONTE ALTO, RIO DO ANTÔNIO, CACULÉ, IGAPORÁ, PARATINGA, MALHADA DE PEDRAS, SEABRA. Família: 07.05. O Edital e seus anexos poderão ser obtidos através do site <http://www.comprasnet.ba.gov.br/>. Os interessados poderão entrar em contato através do e-mail cosel.dg@ssp.ba.gov.br, telefones: (71) 3115-1834/1950 ou presencialmente, de segunda a sexta-feira, das 8h30 às 17h30 no endereço: 4ª Avenida, nº 430, Centro Administrativo da Bahia. Salvador - BA, 21/01/2022. Reuber Damasceno dos Santos - Maj. PM - Presidente da Comissão.

Polícia Militar da Bahia – PM/BA

RESUMO DE ATAS DE REGISTRO DE PREÇO/DAL/PMBA

O Estado da Bahia, por intermédio da Polícia Militar do Estado da Bahia e as seguintes empresas firmam as presentes Atas de Registro de Preços, referente ao Pregão Eletrônico nº 030/2021, processo SEI nº 030.12097.2021.0052369-95: Marcela Santos de Souza Oliveira, CNPJ nº 21.727.799/0001-92- Registro de Preços para aquisição de uniforme para o CPE (gandolas de campanha, calças e chapéu malhas especiais pintado urbano e caatinga)-Lotes 01 e 04; Nádia Correia Almeida, CNPJ: 10.275.216/0001-13- Objeto: Registro de Preços para aquisição de uniforme para o CPE (camisetas camuflada cor verde, preta e marrom) - Lote 02; Palmilhado Boots, CNPJ: 02.246.382/0001-63- Objeto: Registro de Preços para aquisição de uniforme para o CPE (botas táticas cor marrom, preta, operacional montada e antichama para voo)-Lotes 03 e 09; Erix Têxtil e Equipamentos Eirelli, CNPJ nº 04.044.223/0001-01- Objeto: Registro de Preços para aquisição de uniforme para o CPE (boina cor preta padrão PMBA) - Lote 05; Delta Indústria Comércio Importação e Exportação LTDA, CNPJ nº 10.843.754/0001-67 - Registro de Preços para aquisição de uniforme para o CPE (macacão de voo antichamas) - Lote 08 - Vigência: 12 (doze) meses, contados a partir da data desta publicação. As despesas decorrentes da execução de cada contratação correrão à conta da dotação orçamentária correspondente a cada Órgão ou Entidade solicitante.

RESULTADOS E HOMOLOGAÇÕES

CASA CIVIL

Empresa Gráfica da Bahia – EGBA

RESULTADO DE LICITAÇÃO - PREGÃO ELETRÔNICO Nº 0041/2021 - EGBA

A Pregoeira oficial da EGBA, em conformidade com a Lei Federal nº. 13.303/16, o Regulamento de Licitações e Contratos da EGBA e disposições do Edital da Licitação, torna público o resultado da licitação acima referenciada. Objeto: Contratação de empresa especializada para prestação de serviço para retirada total de 790,00m² de vidros, da cobertura do parque gráfico da egba, sem as retiradas das suportações, e colocação de 790,00m² de telha de aço zincado trapezoidal, com variação de 5% para mais ou para menos, bem como bota fora de todo material. Empresa adjudicatária: Unitec Comércio e Serviços EIRELI. Valor Total do Lote (único): R\$100.498.90 (cem mil, quatrocentos e noventa e oito reais e noventa centavos). Salvador-BA, 13 de janeiro de 2022. Mª Anunciada Souza Sampaio - Pregoeira.

HOMOLOGAÇÃO:

O Diretor-Geral da Empresa Gráfica da Bahia - EGBA no uso de suas atribuições, em conformidade com o art. 57, Lei Federal nº. 13.303/16 e o art. 97 do Regulamento de Licitações e Contratos da EGBA, homologa o resultado do Pregão Eletrônico nº 0041/2021 para o objeto supramencionado. Salvador-BA, 21/01/2022. Marcos Emílio Barbosa dos Santos - Diretor-Geral em Exercício.

PROCURADORIA GERAL DO ESTADO

RESULTADO DE LICITAÇÃO - PREGÃO ELETRÔNICO Nº 005/2021 - PROCURADORIA GERAL DO ESTADO/DIRETORIA GERAL

A Pregoeira da Procuradoria Geral do Estado, em conformidade com a Lei Estadual nº 9.433/05 e disposições do Edital da Licitação, torna público o resultado da licitação acima referenciada. Objeto: Conservação e limpeza por posto de serviço para a Procuradoria do Interior, Núcleo Regional de Ilhéus.

Empresa adjudicatária: **GOMES BARBOSA ENGENHARIA LTDA**, no valor anual estimado de R\$ 30.649,92 (trinta mil seiscentos e quarenta e nove reais e noventa e dois centavos). Salvador - BA, 21/01/2022 - Carine Santos Cardoso - Pregoeira.

HOMOLOGAÇÃO

O Procurador Geral do Estado, no uso de suas atribuições, em conformidade com o art. 112, XVI, da Lei Estadual nº 9.433/05, homologa o resultado do Pregão Eletrônico nº 005/2021, para o objeto adjudicado supramencionado. Salvador - BA, 21/01/2022 - Paulo Moreno Carvalho - Procurador Geral do Estado.

SECRETARIA DA ADMINISTRAÇÃO

RESULTADO DE JULGAMENTO DA HABILITAÇÃO DO CONVITE Nº 005/2021 - SECRETARIA DA ADMINISTRAÇÃO-SAEB/COORDENAÇÃO CENTRAL DE LICITAÇÃO-CCL.

A Comissão de Licitação para Obras e Serviços de Engenharia, Arquitetura e Urbanismo, em conformidade com a Lei Estadual nº 9.433/2005, informa aos interessados o resultado do julgamento da habilitação da licitação supracitada, que tem por objeto a Contratação de empresa para execução do sistema de combate a incêndio do Centro de Cultura Olívia Barradas - Valença/Ba. Empresa habilitada: FREITAS GUIMARÃES ENGENHARIA EIRELLIME (CNPJ nº 05.873.202/0001-61). Empresa Inabilitada: PHM CONSTRUÇÕES E COMBATE A INCENDIO EIRELI (CNPJ nº 02.545.164/0001-20). O Parecer de Julgamento da Habilitação com as razões que motivaram o posicionamento da referida Comissão se encontra à disposição dos interessados para consulta, na Secretaria da Administração, ou por e-mail: clp.ccl@saeb.ba.gov.br - BA, 21/01/2022. Ana Cláudia Dóto Mônico - Presidente da Comissão em exercício.

Departamento Estadual de Trânsito – DETRAN

DECISÃO DA DIRETORIA GERAL

Assunto - Solicitação de Credenciamento cujo objeto é o Credenciamento de pessoas jurídicas para a prestação de serviços de formação de condutores de veículos automotores e elétricos; processo de atualização e reciclagem de condutores de veículos automotores e elétricos; e processo de qualificação de condutores em cursos especializados e respectiva atualização para motofrete e mototáxi, junto ao Departamento Estadual de Trânsito da Bahia - DETRAN/BA, com base nas Portarias nº 159 de 25 de agosto de 2021 e nº 143 de 30 de julho de 2021, ambas DETRAN/BA.

Processo	Empresa	CNPJ	Local
049.13577.2021.0022915-24	CENTRO DE FORMAÇÃO DE CONDUTORES OMEGA LTDA	09.619.903/0002-00	Saubara/BA

DECISÃO: INDEFERIR o pedido de Credenciamento, tendo em vista que o Requerente, não preencheu os requisitos das Portarias retro, necessários ao credenciamento, Publique-se. Salvador/BA, 21/01/2022. Rodrigo Pimentel de Souza Lima - Diretor Geral.

SECRETARIA DE DESENVOLVIMENTO URBANO

Companhia de Desenvolvimento Urbano do Estado da Bahia – CONDER

COMPANHIA DE DESENVOLVIMENTO URBANO DO ESTADO DA BAHIA - CONDER

RESULTADO FINAL DA LICITAÇÃO PRESENCIAL Nº 085/21 - LOTES 01 E 02 - CONDER

A Comissão Permanente de Licitação - COPEL, da Companhia de Desenvolvimento Urbano do Estado da Bahia - CONDER, nos termos da Lei nº 13.303/16, do Regulamento Interno de Licitações e Contratos da CONDER - RILC, e do Instrumento Convocatório, torna público o resultado final da licitação acima referida. -Objeto: CONTRATAÇÃO DE EMPRESA DE ENGENHARIA CONSULTIVA PARA PRESTAÇÃO DE SERVIÇOS DE SUPERVISÃO, GERENCIAMENTO E FISCALIZAÇÃO DE EXECUÇÃO DE OBRAS E DE FISCALIZAÇÃO, ELABORAÇÃO, ANÁLISE E APROVAÇÃO DE PROJETOS NO ÂMBITO DOS DIVERSOS PROGRAMAS E OBRAS SOB A RESPONSABILIDADE DA DIRETORIA DE INFRAESTRUTURA E EDIFICAÇÕES PÚBLICAS - DINEP, NAS DIVERSAS LOCALIDADES DO ESTADO DA BAHIA - 04 (QUATRO) LOTES. - Critério de Julgamento: Técnica e Preço. - Empresa Vencedora do Lote 01: RK ENGENHARIA E CONSULTORIA LTDA. - Nota Final do Lote 01: 9,79 (nove vírgula setenta e nove) pontos. - Valor Total do Lote 01: R\$19.929.423,26 (dezenove milhões, novecentos e vinte e nove mil, quatrocentos e vinte e três reais e vinte e seis centavos). Empresa Vencedora do Lote 02: NOVA ENGEVIX ENGENHARIA E PROJETOS S/A. - Nota Final do Lote 02: 10,00 (dez vírgula zero zero) pontos. - Valor Total do Lote 02: R\$15.335.116,25 (quinze milhões, trezentos e trinta e cinco mil, cento e dezesseis reais e vinte e cinco centavos). Salvador - BA, 21 de janeiro de 2022. - Janilton Santos Pereira - Presidente da Comissão Permanente de Licitação, em exercício.

HOMOLOGAÇÃO, ADJUDICAÇÃO E CONVOCAÇÃO PARA ASSINATURA DO CONTRATO O Diretor Presidente da CONDER, no uso de suas atribuições e com fundamento na Lei Federal



13.303/2016, no Regulamento Interno de Licitações e Contratos da CONDER - RILC, e no Instrumento Convocatório, homologa o resultado da **LICITAÇÃO PRESENCIAL Nº 085/21 - Lotes 01 e 02**, destinado ao objeto supramencionado e adjudica o objeto contratual em favor da vencedora. **Convocação:** Fica convocada a vencedora de cada **Lote** para assinatura do contrato no prazo legal. Salvador - BA, 21 de janeiro de 2022. - Publique-se: José Gonçalves Trindade - Diretor-Presidente.

RESULTADO FINAL DA LICITAÇÃO PRESENCIAL Nº 103/21 - CONDER

A Comissão Permanente de Licitação - COPEL, da Companhia de Desenvolvimento Urbano do Estado da Bahia - CONDER, nos termos da Lei nº 13.303/16, do Regulamento Interno de Licitações e Contratos da CONDER - RILC, e do Instrumento Convocatório, torna público o resultado final da licitação acima referida. **-Objeto:** CONTRATAÇÃO DE EMPRESA ESPECIALIZADA PARA EXECUÇÃO DE OBRAS DE CONSTRUÇÃO E AMPLIAÇÃO DE 08 (OITO) UNIDADES ESCOLARES ESTADUAIS DE TEMPO INTEGRAL, LOCALIZADAS NOS MUNICÍPIOS DE BARREIRAS, CORRENTINA, LUIS EDUARDO MAGALHÃES, PILÃO ARCADE E WANDERLEY - BAHIA. - **Critério de Julgamento:** Menor Preço. - **Empresa Vencedora:** PEDRA CONSTRUTORA LTDA. - **Valor Total:** R\$116.216.703,23 (cento e dezesseis milhões duzentos e dezesseis mil setecentos e três reais e vinte e três centavos). Salvador - BA, 21 de janeiro de 2022. - Janilton Santos Pereira - Presidente da Comissão Permanente de Licitação, em exercício.

HOMOLOGAÇÃO, ADJUDICAÇÃO E CONVOCAÇÃO PARA ASSINATURA DO CONTRATO

O Diretor Presidente da CONDER, no uso de suas atribuições e com fundamento na Lei Federal 13.303/2016, no Regulamento Interno de Licitações e Contratos da CONDER - RILC, e no Instrumento Convocatório, homologa o resultado da **LICITAÇÃO PRESENCIAL Nº 103/21**, destinado ao objeto supramencionado e adjudica o objeto contratual em favor da vencedora. **Convocação:** Fica convocada a vencedora para assinatura do contrato no prazo legal. Salvador - BA, 21 de janeiro de 2022. - Publique-se: José Gonçalves Trindade - Diretor-Presidente.

COMPANHIA DE DESENVOLVIMENTO URBANO DO ESTADO DA BAHIA - CONDER

RESULTADO FINAL DA LICITAÇÃO PRESENCIAL Nº 095/21 - CONDER

A Comissão Permanente de Licitação - COPEL, da Companhia de Desenvolvimento Urbano do Estado da Bahia - CONDER, nos termos da Lei nº 13.303/16, do Regulamento Interno de Licitações e Contratos da CONDER - RILC, e do Instrumento Convocatório, torna público o resultado final da licitação acima referida. **-Objeto:** CONTRATAÇÃO DE EMPRESA PARA EXECUÇÃO DE SERVIÇOS DE APOIO E SUPORTE TÉCNICO E OPERACIONAL PARA A CONDER, NAS SUAS ÁREAS MEIOS - ORÇAMENTO, FINANCEIRO E PRESTAÇÃO DE CONTAS, EM SALVADOR - BAHIA. - **Critério de Julgamento:** Menor Preço. - **Empresa Vencedora:** RR SERVIÇOS TEMPORÁRIOS E EFETIVOS LTDA. - **Valor Global:** R\$4.116.670,68 (quatro milhões, cento e dezesseis mil, seiscentos e setenta reais e oito centavos). Salvador - BA, 21 de janeiro de 2022. - Janilton Santos Pereira - Presidente da Comissão Permanente de Licitação, em exercício.

HOMOLOGAÇÃO, ADJUDICAÇÃO E CONVOCAÇÃO PARA ASSINATURA DO CONTRATO

O Diretor Presidente da CONDER, no uso de suas atribuições e com fundamento na Lei Federal 13.303/2016, no Regulamento Interno de Licitações e Contratos da CONDER - RILC, e no Instrumento Convocatório, homologa o resultado da **LICITAÇÃO PRESENCIAL Nº 095/21**, destinado ao objeto supramencionado e adjudica o objeto contratual em favor da vencedora. **Convocação:** Fica convocada a vencedora para assinatura do contrato no prazo legal. Salvador - BA, 21 de janeiro de 2022. - Publique-se: José Gonçalves Trindade - Diretor-Presidente.

SECRETARIA DA EDUCAÇÃO**RESULTADO ENVELOPE B - CP Nº 044/2021 - SEC/COINF**

A Comissão de Licitação da Secretaria da Educação do Estado da Bahia, em conformidade com a Lei Estadual nº 9.433/2005 e disposições do Edital da Licitação, torna público o resultado do envelope de habilitação da licitação acima referenciada, que tem por escopo a contratação de empresa especializada para execução da obra de ampliação com modernização da infraestrutura nas unidades escolares localizadas nos municípios de Riacho de Santana, Sítio do Mato, Sítio do Mato (Distrito: Gameleira) e Luiu, neste Estado da Bahia. **Empresa Habilitada:** PEJOTA CONSTRUÇÕES E TERRAPLANAGEM LTDA. Os autos encontram-se à disposição, bem como o Parecer do Julgamento da Habilitação, com as razões que motivaram o posicionamento da COINF e COPEL, através do SEI. Para esclarecimentos, interessados podem entrar em contato pelo telefone (71) 3115-0177, e-mail: copel@educacao.ba.gov.br, de segunda a sexta, horário comercial. Salvador - BA, 21/01/2022 - Lumena Souza Xavier, Presidente da Comissão.

RESULTADO DE LICITAÇÃO - HOMOLOGAÇÃO PARCIAL - PREGÃO ELETRÔNICO Nº 018/2019 - SEC/SUPEC/DRIRE/CTE

A Pregoeira Oficial da Secretaria de Educação, em conformidade com a Lei Estadual nº 9.433/2005 e disposições do Edital da Licitação, e, ainda, amparada no Parecer da Procuradoria Geral do Estado de nº PA-NASC-MDV-023/2016, torna público o resultado parcial da licitação acima referenciada. Objeto: Contratação de pessoas jurídicas para prestação de serviço de transporte escolar de alunos matriculados nas escolas da rede pública estadual, residentes na zona rural. Empresa adjudicatária: GLOBAL MULTIPLUS SERVIÇOS EIRELI, CNPJ nº 22.578.008/0001-72 - Lotes 02, 03 e 05 - Valor total: R\$ 2.315.499,07 (dois milhões trezentos e quinze mil quatrocentos e noventa e nove reais e sete centavos). Salvador-Bahia, 21/01/2022. Eneida Costa. Pregoeira Oficial.

HOMOLOGAÇÃO

O Secretário da Educação, no uso de suas atribuições, em conformidade com o art. 112, XVI, Lei Estadual nº 9.433/2005, HOMOLOGA PARCIALMENTE o resultado do Pregão Eletrônico nº 018/2019, para o objeto supramencionado. Jerônimo Rodrigues Souza - Secretário da Educação. Salvador - BA, 21/01/2022.

SECRETARIA DA FAZENDA**Agência de Fomento do Estado da Bahia S/A - DESENBÁHIA****RESULTADO DE LICITAÇÃO - MODO DE DISPUTA ABERTA ELETRÔNICO Nº 018/2021 - DESENBÁHIA**

A Presidente da Comissão Permanente de Licitação da Desenbahia, no uso de suas atribuições, torna público o resultado da licitação acima referenciada. Objeto: Aquisição de Software Assurance. Empresa adjudicatária: BRASOFTWARE INFORMÁTICA LTDA. Valor global: R\$ 458.266,95. Salvador-Bahia.

HOMOLOGAÇÃO

O Diretor de Administração e Finanças (em exercício) no uso de suas atribuições e com fulcro no art. 54 do RILC da Desenbahia, **HOMOLOGA** resultado do supramencionado procedimento licitatório. Salvador - BA.

SECRETARIA DE INFRAESTRUTURA**RESULTADO DE LICITAÇÃO - TOMADA DE PREÇOS Nº 054/2021 - SEINFRA**

A Comissão Permanente de Licitação - CPL da SEINFRA, em conformidade com a Lei Estadual nº 9.433/05 e disposições do Edital da Licitação, torna público o resultado da licitação acima referida, cujo objeto é a Pavimentação em CBUQ na Rodovia BA-630, trecho: Passagem Urbana de Candido Sales - Distritos de Lagoa Grande e Quaraçu, extensão: 3.644,03 m. Empresa vencedora: Queiroz Pimentel Serviços Ltda. CNPJ nº: 02.335.428/0001-10. Valor total: R\$ 3.092.785,62 (três milhões, noventa e dois mil, setecentos e oitenta e cinco reais e sessenta e dois centavos). Critério de Julgamento: Menor Preço, resultante da aplicação linear do menor multiplicador único "K" proposto de 1,05 (um vírgula zero cinco), sobre os preços unitários. Salvador/BA, 21/01/2022. Alexinaldo Negreiros da Silva/Presidente da Comissão.

HOMOLOGAÇÃO E ADJUDICAÇÃO

O Secretário de Infraestrutura, no uso de suas atribuições e com fundamento no Art. 106 da Lei Estadual nº 9.433/2005, homologa o resultado da supramencionada licitação e adjudica o objeto contratual em favor da empresa vencedora Queiroz Pimentel Serviços Ltda. Salvador/BA, 21/01/2022. Marcus Cavalcanti/Secretário de Infraestrutura.

RESULTADO DE LICITAÇÃO - TOMADA DE PREÇOS Nº 056/2021 - SEINFRA

A Comissão Permanente de Licitação - CPL da SEINFRA, em conformidade com a Lei Estadual nº 9.433/05 e disposições do Edital da Licitação, torna público o resultado da licitação acima referida, cujo objeto é a Pavimentação em CBUQ nos Acessos a BA-262, município de Iguaí, extensão: 3,05 km. Empresa vencedora: RJV Empreendimentos e Engenharia Ltda. CNPJ nº: 17.464.285/0001-14. Valor total: R\$ 1.978.913,36 (um milhão, novecentos e setenta e oito mil, novecentos e treze reais e trinta e seis centavos). Critério de Julgamento: Menor Preço, resultante da aplicação linear do menor multiplicador único "K" proposto de 0,98 (zero vírgula noventa e oito), sobre os preços unitários. Salvador/BA, 21/01/2022. Alexinaldo Negreiros da Silva/Presidente da Comissão.

HOMOLOGAÇÃO E ADJUDICAÇÃO

O Secretário de Infraestrutura, no uso de suas atribuições e com fundamento no Art. 106 da Lei Estadual nº 9.433/2005, homologa o resultado da supramencionada licitação e adjudica o objeto contratual em favor da empresa vencedora RJV Empreendimentos e Engenharia Ltda. Salvador/BA, 21/01/2022. Marcus Cavalcanti/Secretário de Infraestrutura.

RESULTADO - CONCORRÊNCIA Nº 057/2021 - SEINFRA

Objeto: Implantação de Acessos, trecho: Entronc. BA-526 e BA-528 - Comunidade Quilombola Rio dos Macacos, extensão: 1,87 km. A Comissão Permanente de Licitação, em conformidade com a Lei Estadual 9.433/05 e disposições do Edital da licitação em epígrafe, informa o resultado da Fase de Habilitação, na forma a seguir:

LICITANTE	Classificação	Habilitação
CLAND Construção e Locação Ltda	1º	Inabilitada
GL Empreendimentos Ltda	2º	Habilitada
Atlântico Engenharia Ltda	3º	Inabilitada

O processo encontra-se à disposição dos interessados. Salvador/BA, 21/01/2022. Alexinaldo Negreiros da Silva /Presidente da CPL.

RESULTADO - TOMADA DE PREÇOS Nº 057/2021 - SEINFRA

Objeto: Recuperação da Pavimentação na rodovia BA156 no trecho Travessia urbana de Tanque Novo, extensão 2,55 km. A Comissão Permanente de Licitação, em conformidade com a Lei Estadual 9.433/05 e disposições do Edital da licitação em epígrafe, informa o resultado da Fase de Habilitação, na forma a seguir:

LICITANTE	Classificação	Habilitação
Tecplan Terraplanagem Ltda	1º	Habilitada

O processo encontra-se à disposição dos interessados Salvador/BA, 21/01/2022. Alexinaldo Negreiros da Silva/Presidente da CPL.

SECRETARIA DE INFRAESTRUTURA HÍDRICA E SANEAMENTO

Companhia de Engenharia Hídrica e de Saneamento da Bahia – CERB

RESULTADO DE RECURSO HIERÁRQUICO- LICITAÇÃO- Nº: 2021013

SECRETARIA DE INFRAESTRUTURA HÍDRICA E SANEAMENTO - SIHS COMPANHIA DE ENGENHARIA HÍDRICA E DE SANEAMENTO DA BAHIA - CERB

OBJETO: CONSTRUÇÃO DE 260 (DUZENTOS E SESENTA) POÇOS TUBULARES PROFUNDOS, EM ROCHAS DOS DOMÍNIOS HIDROGEOLÓGICOS FISSURAL/CÁRSTICO (ROCHAS CRISTALINAS, METASSEDIMENTARIAS E CALCÁRIAS) E POROSO (ROCHAS SEDIMENTARES), BEM COMO LOCAÇÃO DE 120 (CENTO E VINTE) POÇOS TUBULARES PROFUNDOS, EM ROCHAS DO DOMÍNIO HIDROGEOLÓGICO FISSURAL/CÁRSTICO, DISTRIBUÍDOS EM 5 (CINCO) LOTES, ABRANGENDO TODOS OS 27 TERRITÓRIOS DE IDENTIDADE DO ESTADO DA BAHIA. O Diretor Presidente da CERB, no uso de suas atribuições em conformidade com a Lei 13.303/2016 e disposições do Edital da Licitação acima mencionada e fundamentado no Parecer Jurídico 27.06.01.2022 decidiu como **IMPROVIDO** o recurso interposto pela empresa **HIDROCEL COMÉRCIO E SERVIÇOS EIRELI**, mantendo o resultado para o Lote II de empresa Habilitada e Vencedora: **PALMARES CONSTRUÇÕES LTDA, no valor de R\$2.046.702,00 (dois milhões, quarenta e seis mil, setecentos e dois reais)**. Salvador 21.01.2022. Antônio Eduardo de Matos - Diretor Presidente da CERB.

SECRETARIA DE INFRAESTRUTURA HÍDRICA E SANEAMENTO - SIHS / COMPANHIA DE ENGENHARIA HÍDRICA E DE SANEAMENTO DA BAHIA - CERB

RESULTADO DE HABILITAÇÃO - LICITAÇÃO Nº 2021017.

Objeto: Contratação de Empresa Especializada para Execução de Obras de Implantação de 36 (trinta e seis) Sistemas de Abastecimento de Água, Padrão CERB PSSAA-06, com Serviço Social, em Diversas Localidades, nos Municípios da Região de Vitória da Conquista, no Estado da Bahia. A Comissão Permanente de Licitação da CERB em conformidade com a Lei Federal 13.303/16 e disposições do Edital de Licitações, torna público o Resultado de Habilitação da licitação acima referenciada. Empresa Inabilitada: TECNOCON - TECNOLOGIA, CONSTRUÇÕES, COMÉRCIO E SERVIÇOS EIRELI, por não atender ao exigido no item "XV-3. Qualificação Técnica", letra "d-6", da seção A - Preâmbulo. A Comissão prosseguirá com os trabalhos da análise da proposta subsequente. Salvador-BA, 21.01.2022. Izabel Maiza dos Anjos Viana - Presidente da CPL.

SECRETARIA DA SAÚDE

RESULTADO DE JULGAMENTO - PE-046/2021 - ID BB Nº 915155. A Pregoeira da SUVISA/SESAB, em conformidade com a Lei Federal nº 10.520/2002, Decreto Estadual nº 8.590/2003, alterações posteriores, e subsidiariamente a Lei Federal 8.666/93 e Lei Estadual 9.433/05, Decreto Estadual 19.896/2020 e Decreto Federal 10.024/2019, e disposições do Edital de Licitação **Pregão Eletrônico 046/2021** - Objeto: **Prestação de serviços para manutenção corretiva, preventiva com reposição eventual de peças**, conforme processo **SEI nº 019.9135.2021.0095275-88**, decide pelo critério de julgamento de menor preço, declarar vencedora e adjudicar o **lote único** a empresa **UNITEC COMÉRCIO E SERVIÇOS LTDA - CNPJ nº 05.913.471/0001-04**, valor global dos serviços **R\$67.899,96** (sessenta e sete mil, oitocentos e noventa e nove reais e noventa e seis centavos) e valor global de peças **R\$95.135,52** (noventa e cinco mil, cento e trinta e cinco reais e cinquenta e dois centavos) perfazendo o valor total de **R\$163.035,48** (cento e sessenta e três mil, trinta e cinco reais e quatrocentos e oito centavos). Salvador, 18 de janeiro de 2022. Ailda Maria Sampaio Topazio - Pregoeira Oficial.

HOMOLOGAÇÃO

O Secretário da Saúde, no uso de suas atribuições, em conformidade com o Art. 112, Inc. XVI, da Lei Estadual nº 9.433/2015. Homologa o resultado do **Pregão Eletrônico nº 046/2021 - Tereza Cristina Paim Xavier Carvalho - Subsecretária da Saúde**.

Fundação Estatal Bahiafarma - BAHIAFARMA

FUNDAÇÃO BAHIAFARMA

RESULTADO DE LICITAÇÃO - PREGÃO ELETRÔNICO Nº 01/2022

A FUNDAÇÃO BAHIAFARMA, em conformidade com a Lei Federal nº 8.666/93 e o Edital da licitação acima referido, torna público o seguinte resultado: **OBJETO:** Contratação de empresa especializada para adequação do sistema de utilidades da Bahiafarma (Vapor Industrial, Ar Comprimido, Água Potável e Água Gelada), contemplando os serviços de fornecimento, instalação, comissionamento, testes de aceitação técnica (FAT e SAT), qualificação de instalação e qualificação de operação (QI e QO) a fim de complementar a Planta de Sólidos Oraís de acordo com o Contrato de Repasse nº 876232/018, firmado entre Ministério da Saúde e Bahiafarma. EMPRESA VENCEDORA: ANGRA ENGENHARIA LTDA, CNPJ: 08.722.657/0001-74. VALOR ESTIMADO ANUAL: R\$ 4.499.000,00. CRITÉRIO DE JULGAMENTO: Menor Preço. Simões Filho-BA, 21/01/2022. Luiz Fernando Sberge - Pregoeiro Designado.

HOMOLOGAÇÃO

A Diretora Geral da Bahiafarma, no uso de suas atribuições e com fundamento no art. 112, XVI, da Lei Federal nº 8.666/93 e em conformidade com o art. 46 do Decreto Lei /Federal 10.024 de 24 de setembro de 2019, homologa o resultado do Pregão Eletrônico nº. 01/2022. Simões Filho - BA, 21/01/2022 - Tiago Vidal de Sá Moraes - Diretor Geral.

SECRETARIA DO TRABALHO, EMPREGO, RENDA E ESPORTE

Superintendência dos Desportos do Estado da Bahia – SUDESB

JULGAMENTO DA HABILITAÇÃO - TOMADA DE PREÇO Nº 018/2021 (SETRE/SUDESB)

A Comissão de Licitação da SUDESB, em conformidade com a Lei Estadual nº 9.433/2005 e disposições do Edital de Licitação, torna público o julgamento de habilitação da licitação acima referida, cujo objeto é a **CONSTRUÇÃO DE ARENINHA 50X30M NO MUNICÍPIO DE PALMAS DO MONTE ALTO/BA E CONSTRUÇÃO DE QUADRAS POLIESPORTIVAS NAS LOCALIDADES DE BARREIRO DO MATO E LAGOA DO MEIO NO MUNICÍPIO DE LICÍNIO DE ALMEIDA**. Empresas habilitadas: Melo Moreira Construções e Engenharia Ltda - EPP. Empresas inabilitadas: OFS Pavimentadora Ltda - EPP, Construtora Santa Rita Ltda - ME. Desde já, fica aberto o prazo legal para interposição de recurso, estando franqueada vista a documentação. Salvador/BA. 21/01/2022 - Osvan Rodrigo dos Santos Ramos - Presidente da Comissão.

RECURSOS

SECRETARIA DE DESENVOLVIMENTO URBANO

Companhia de Desenvolvimento Urbano do Estado da Bahia – CONDER

COMPANHIA DE DESENVOLVIMENTO URBANO DO ESTADO DA BAHIA - CONDER

NOTIFICAÇÃO DE RECURSO DA LICITAÇÃO PRESENCIAL Nº 101/21 - CONDER

A Comissão Permanente de Licitação - COPEL, em conformidade com a Lei Federal nº 13.303/2016, o RILC da CONDER e as disposições do Edital da Licitação, comunica aos interessados que o licitante **AMF ENGENHARIA E SERVIÇOS LTDA** interpôs recurso contra a decisão da Comissão no julgamento da Fase de Habilitação da licitação supracitada, que tem por objeto a **CONTRATAÇÃO DE EMPRESA ESPECIALIZADA PARA EXECUÇÃO DAS OBRAS DE CONTENÇÃO DE ENCOSTA DA AV. GENERAL GRAÇA LESSA, OGUNJÁ, NO BAIRRO DO ENGENHO VELHO DE BROTAS, NO MUNICÍPIO DE SALVADOR - BAHIA**. O texto do referido Recurso encontra-se à disposição dos interessados, no Site da CONDER, no campo da licitação em questão, para fins de direito. Salvador, 21 de janeiro de 2022. Janilton Santos Pereira - Presidente da Comissão Permanente de Licitação, em exercício.

SECRETARIA DA EDUCAÇÃO

NOTIFICAÇÃO

A Comissão de Tomada de Contas Especial constituída pela Portaria nº 8.678/2016, do Secretário de Educação do Estado da Bahia, publicada no Diário Oficial do Estado do dia 11.10.2016, com base no parágrafo único, do art. 79 da Lei nº 2.322/1966; na Lei 9.433/2005; no Decreto nº 9.266/2004 e na Resolução nº 1403/2016 do Tribunal de Contas do Estado da Bahia, vem **NOTIFICAR o Sr. José Renato Curvelo de Araújo** acerca do processo de Tomada de Contas Especial, Processo SEI nº **011.14928.2020.0057611-51**, mediante Portaria nº 1028/2020, publicada no Diário Oficial do Estado do dia 24/12/2020, no qual Vossa Senhoria é formalmente arrolado como responsável pelo débito quantificado no processo de prestação de contas anual, para que, no prazo de 15 (quinze) dias, a contar do recebimento desta, querendo, efetuar o pagamento da quantia original reclamada, devidamente atualizada, ou apresentar defesa no que tange ao cumprimento das obrigações relativas à prestação de Contas dos Recursos do Transporte Escolar-PETE, instituído pela Lei Estadual nº 9.433/2005, Decreto Estadual nº 9.266/2004 e pelas Leis Federais nº 9.394/96 e 10.709/2003, que disciplinam as transferências de recursos financeiros diretamente aos Municípios que realizam transporte escolar de alunos do ensino médio da rede pública estadual, residentes na zona rural, manifestado por meio do Termo de Adesão nº 155/2009, celebrado entre o **Município de São Miguel das Matas/BA** e o Estado da Bahia, referente ao ano de 2019. O presente termo assinado em 23/11/2009, com vigência de 5 (cinco) anos, renovando-se automaticamente por igual período, desde que verificadas as hipóteses previstas nos artigos 5º e 7º da Lei Estadual nº 11.359/2009, que se refere à prestação de contas deste recurso anualmente recebido, até o dia 23 de novembro do ano subsequente. Informamos que quaisquer esclarecimentos e/ou encaminhamento de documentos deverão ser remetidos à Comissão de Tomada de Contas



Especial, com endereço na sala nº 129 da Secretaria da Educação, localizada na 5ª Avenida, nº 550, Centro Administrativo da Bahia - CAB, Salvador, Bahia, Brasil, CEP 41745-000, telefone (71) 3115-0222, endereço eletrônico sofia.adileu@nova.educacao.ba.gov.br. 20 de janeiro de 2022. Comissão Permanente de Tomada de Contas/SEC.

SECRETARIA DE INFRAESTRUTURA

AVISO DE RECURSO - CONCORRÊNCIA Nº 050/2021 - SEINFRA

A Comissão Permanente de Licitação, na forma do Art. 202, §3º da Lei Estadual nº 9.433/2005, informa aos interessados, que a empresa Paviservice Serviços de Pavimentação Ltda, interpôs Recurso Administrativo, em face do resultado da Fase de Habilitação na licitação em epígrafe, tendo por objeto a Pavimentação em TSD com capa Selante, trecho: Entroc. BR-116 - Lajedo Alto, município de Iaçú, extensão: 8,00 km. O processo encontra-se à disposição dos interessados. Salvador/BA, 21/01/2022. Alexinaldo Negreiros da Silva/Presidente da CPL.

JULGAMENTO DE RECURSOS - TOMADA DE PREÇOS Nº 054/2021 - SEINFRA

O Secretário de Infraestrutura, no uso de suas atribuições, com fundamento no art. 202 da Lei Estadual nº 9.433/2005, decide negar provimento aos recursos interpostos pelas licitantes Construções e Transportes GS2 Ltda-EPP e Tersan Construções e Comércio Ltda, na licitação acima referenciada. Salvador-BA, 21/01/2022. Marcus Cavalcanti/Secretário de Infraestrutura.

CONTRATOS

CASA CIVIL

CASA CIVIL - RESUMO DO CONTRATO Nº 02/2022

Processo nº 014.1510.2021.0003919-32 - PE/ RP SAEB Nº 089/2021- Contratante: O Estado da Bahia, através da Casa Civil - Contratada: VRM SAÚDE AMBIENTAL LTDA. Objeto: contratação de empresa especializada no serviço de desinsetização, desratização e descupinização das áreas internas e externas. Vigência: 12 (doze) meses, de 24/01/2022 a 23/01/2023. Valor Total Estimado: R\$1.466,80 (um mil quatrocentos e sessenta e seis reais e oitenta centavos). Unidade Orçamentária/ Gestora: 14.101/0001 - Projeto Atividade: 2000 - Elemento de Despesa: 33.90.39 - Fonte: 100. Gestor do Contrato: Sílvia Carla Muniz Barreto - Matrícula 14.647.561-8 e como Fiscal: Ítalo Fernandes Queirós - Matrícula 92034904. Salvador, 20.01.2022.

PROCURADORIA GERAL DO ESTADO

RESUMO DE CONTRATO

Processo SEI nº 006.7557.2021.0028746-96

Contrato nº PGE 006/2022 - Pregão Eletrônico nº 008/2021

Contratante: ESTADO DA BAHIA/PROCURADORIA GERAL DO ESTADO

Contratada: JFC COMÉRCIO VAREJISTA DE MATERIAIS DE CONSTRUÇÃO EIRELI

Objeto: Aquisição de móveis para a área de convivência e área da cantina da Sede da Procuradoria Geral do Estado, no valor global estimado de R\$ 60.850,00 (sessenta mil oitocentos e cinquenta reais). Unidade Orçamentária -06.601, Fonte-154, Projeto/Atividade - 7950, Elemento da Despesa - 44.90.52, Prazo: 12 (doze) meses, a partir da data da assinatura (20/01/2022). Forma de Fornecimento: Único

Setor Responsável pela Gestão Contratual: Coordenação de Obras e Serviços Técnicos - COST

Gestora: Ana Falcão de Azevedo Souza

Fiscal: Glenda Santana Sousa.

RESUMO DE ADITIVO CONTRATUAL

Termo Aditivo 05 (Contrato PGE 047/2017)

Processo nº 006.7550.2019.0013892-35

Contratante: ESTADO DA BAHIA/PROCURADORIA GERAL DO ESTADO

Contratada: VOLARE MANUTENÇÃO EIRELI

Objeto: Acréscimo no valor de R\$ 931,26 (novecentos e trinta e um reais e vinte e seis centavos) sobre a quantia referente a combustível, peças, acessórios e lubrificantes, que perfaz o percentual de 6,25% do valor total do contrato, passando o valor global estimado de R\$ 3.725,04 (três mil setecentos e vinte e cinco reais e quatro centavos) para R\$ 4.656,30 (quatro mil seiscentos e cinquenta e seis reais e trinta centavos), cujas despesas serão atendidas pela Unidade Orçamentária - 06.601, Fonte - 154, Projeto/Atividade - 2000, Elemento de Despesa - 33.90.39.

SECRETARIA DA ADMINISTRAÇÃO

RESUMO DO ADITIVO Nº 02 AO CONTRATO Nº 004/2020

Processo SEI nº 009.0198.2021.0045302-14. Contratante: O Estado da Bahia através da Secretaria da Administração. **Contratada:** Brasoftware Informática Ltda. **Objeto:** prorrogação por 12 (doze) meses, a contar de 21.01.2022, bem como a concessão do reajuste anual da ordem de 2% (dois

por cento), passando de R\$ 4.561.074,48 (quatro milhões, quinhentos e sessenta e um mil setenta e quatro reais e quarenta e oito centavos) para R\$ 4.648.730,28 (quatro milhões, seiscentos e quarenta e oito mil setecentos e trinta reais e vinte e oito centavos). As despesas para o pagamento correrão por conta dos recursos da Dotação Orçamentária devidamente especificadas nos termos de adesão assinados por cada um dos órgãos e entidades. **Assinatura:** 20.01.2022.

Companhia de Processamento de Dados do Estado da Bahia – PRODEB

RESUMO DE ADITIVO Nº 002/2022-PRODEB

Contrato Nº 20/003-01 - Processo Nº 065.10933.2022.0000264-64 - Contratante: Cia. de Processamento de Dados do Estado da Bahia-PRODEB - CNPJ Nº 13.579.586/0001-32 - Contratada: BRASOFTWARE INFORMÁTICA LTDA - CNPJ Nº 57.142.978/0001-05 - Objeto: prorrogação do prazo de vigência, pelo período de 12 (doze) meses, a contar de 21/01/2022 a 21/01/2023 - Respaldo: no rito similar ao Pregão Presencial nº 001/2019 - Valor global R\$ 1.263.458,40 (um milhão, duzentos e sessenta e três mil quatrocentos e cinquenta e oito reais e quarenta centavos), Fonte: Recursos Próprios - Data da Assinatura: 21.01.2022 - Salvador, 21.01.2022 - José Muniz Rebouças - Diretor Executivo.

RESUMO DE ADITIVO Nº 002/2022-PRODEB

Contrato Nº 20/072-01 - Processo Nº 065.10933.2022.0000273-55 - Contratante: Cia. de Processamento de Dados do Estado da Bahia-PRODEB - CNPJ Nº 13.579.586/0001-32 - Contratada: BRASOFTWARE INFORMÁTICA LTDA - CNPJ Nº 57.142.978/0001-05 - Objeto: prorrogação do prazo de vigência, pelo período de 12 (doze) meses, a contar de 21/01/2022 a 21/01/2023 - Respaldo: no rito similar ao Pregão Presencial nº 001/2019, - Valor global R\$ 142.324,08 (cento e quarenta e dois mil trezentos e vinte e quatro reais e oito centavos) - Fonte: Recursos Próprios - Data da Assinatura: 21.01.2022 - Salvador, 21.01.2022 - José Muniz Rebouças - Diretor Executivo.

SECRETARIA DE ADMINISTRAÇÃO PENITENCIÁRIA E RESSOCIALIZAÇÃO

EXTRATO 3º TERMO ADITIVO AO CONTRATO Nº 001/SEAP/2020

PROCESSO nº 023.1899.2021.0005693-42. PARTES: o ESTADO DA BAHIA, através da SECRETARIA DE ADMINISTRAÇÃO PENITENCIÁRIA E RESSOCIALIZAÇÃO, e a LIMIARH CONSULTORIA LTDA. Objeto: prorrogação de vigência do Contrato por mais 12 meses (doze), a contar de 14/01/22. Data de assinatura: 13/01/22

SECRETARIA DA AGRICULTURA, PECUÁRIA, IRRIGAÇÃO, PESCA E AQUICULTURA

Agência Estadual de Defesa Agropecuária da Bahia – ADAB

RESUMO DE CONTRATO - MATERIAL E SERVIÇO: DIRETORIA ADMINISTRATIVA E FINANCEIRA

10.610.00 003/2022	BIOLOGÍSTICA SOLUÇÕES EM LOGÍSTICA E SERVIÇOS LTDA	PREGÃO ELETRÔNICO	AGENCIAMENTO DE CARGA AÉREA, para transporte de material biológico.	R\$ 140.957,28
-----------------------	--	-------------------	---	----------------

SECRETARIA DE DESENVOLVIMENTO RURAL

Companhia de Desenvolvimento e Ação Regional – CAR

Resultado Final do Edital 03/2021

Entidades Classificadas:

OSC	MUNICIPIOS	PONTOS	CLASSIFICAÇÃO	SITUAÇÃO
Associação Dos Assentados Do Projeto Dandara Dos Palmares	Camamu	67	1º	Classificado
Associação Dos Trabalhadores Rurais Do Projeto De Assentamento Nova Vida	Cansanção	67	2º	Classificado

Cooperativa De Apoio A Agricultura Familiar - COOPAAF	Jaguarari	66	3º	Classificado
Cooperativa Dos Assentados Da Reforma Agrária E Agricultores Da COOPAFEBIA	Una	66	4º	Classificado
Central Das Associações Comunitária De Ocupantes E Assentados Do Semiárido Baiano	Senhor do Bomfim	65	5º	Classificado
Cooperativa Agrícola De Pau Brasil - COOAP	Pau Brasil	62	6º	Classificado
COOPERSABOR	Monte Santo	62	7º	Classificado
Associação Dos Trabalhadores Rurais Do Projeto De Assentamento Belo Monte	Cansanção	59	8º	Classificado
Central De Associação Fundo De Pasto	Oliveira dos Brejinhos	59	9º	Classificado
Cooperativa Dos Agricultores Familiares De Camamu	Camamu	59	10º	Classificado
Cooperativa Agroindustrial Vale Paraíso - COOPERPARAISO	Sobradinho	58	11º	Classificado
Cooperativas De Desenvolvimento Territorial - COOPERAST	Itabuna	58	12º	Classificado
Associação Dos Pequenos Produtores Rurais Encanto Das Emas Do Projeto De Assentamento Lagoa De Dentro I e II	Ourolândia	57	13º	Classificado
Assentamento Associação Comunitária Do Borá	Coribe	56	14º	Classificado
Associação Dos Moradores E Trabalhadores Do Bairro Parque De Exposição	São Félix do Coribe	52	15º	Classificado
Associação Comunitária Da Colônia Da Boa Sorte	Biritinga	51	16º	Classificado
Associação Dos Trabalhadores Sem Terra De Santana Assentamento Jacarandá	Santana	51	17º	Classificado
Associação Comunitária Dos Produtores Rurais Da Baixa Verde - ASCOMBAVE	Eunápolis	49	18º	Classificado
Associação Regional De Cooperação Agrícola Baixo Sul	Wenceslau Guimarães	48	19º	Classificado
Associação Dos Moradores Do Eixo De Missão Amém	Angical	48	20º	Classificado
Associação Dos Agricultores Familiares E Moradores Do Assentamento Novo Horizonte	Esplanada	45	21º	Classificado
Associação do Projeto de Assentamento Lucas Dantas *	Taperoá	44	22º	Classificado
Associação dos Assentados e Assentadas do PA Nova Canaã	Pindobaçu	47	23º	Classificado
Associação Dos Assentados E Assentadas Do Projeto De Assentamento Da Vila Nova	Ourolândia	45	24º	Classificado
Associação Dos Pequenos Produtores Rurais De São Felix Do Coribe	São Felix Do Coribe	45	25º	Classificado
Associação De Desenvolvimento do Litoral Norte e Agreste Baiano - ADELNOR	Entre Rios	43	26º	Classificado
Associação De Economia Solidária E Popular De Palmas De Monte Alto - AGESP	Palmas de Monte Alto	43	27º	Classificado
Cooperativa Agropecuária Do Extremo Sul Da Bahia COOPAESB	Prado	43	28º	Classificado

AVISO DE ADIAMENTO DE HOMOLOGAÇÃO DO EDITAL 03/2021

A Diretora Geral da CAR, cumprindo as atribuições de substituição do Diretor Presidente, informa o adiamento da homologação do Edital 003/21 para o próximo dia 04/02/2022 em virtude da impossibilidade de efetivação das etapas internas de apensar a Declaração do Ordenador de Despesas e outros documentos, face a não abertura oficial do Orçamento 2022 e a dedicação prioritária dos servidores da empresa aos convênios com os municípios em estado de emergência afetados pelas fortes chuvas.

Salvador -B A, 21 de Janeiro de 2022.

IONÁ QUEIROZ

DIRETORA GERAL

Superintendência Baiana de Assistência Técnica e Extensão Rural - BAHATER

RESUMO DO OITAVO TERMO ADITIVO AO CONTRATO Nº 09/2016/BAHATER/SDR.

PROCESSO SEI 077.1580.2022.0000297-21. CONTRATANTE: O Estado da Bahia através da Secretaria de Desenvolvimento Rural - SDR/BAHATER. CONTRATADA: ESCRITA COMÉRCIO E SERVIÇOS LTDA. OBJETO: supressão do quantitativo contratado no valor de R\$ 7.974,04 (sete mil, novecentos e setenta e quatro reais e quatro centavos), equivalente a aproximadamente 6,91 % (seis vírgula noventa e um por cento) do valor global. VALOR: O valor do contrato passará para R\$ 107.366,16 (cento e sete mil, trezentos e sessenta e seis reais e dezesseis centavos). Data da assinatura: 21.01.2022

SECRETARIA DE DESENVOLVIMENTO URBANO

Companhia de Desenvolvimento Urbano do Estado da Bahia – CONDER

RESUMO DO CONTRATO Nº 008/22. PROCESSO: SEI Nº 043.11409.2021.0017496-66. MODALIDADE: Licitação Presencial Nº 100/21. CONTRATADA: CBS CONSTRUTORA BAHIANA DE SANEAMENTO LTDA. OBJETO: Execução de Obras de Construção, Ampliação e Modernização de 08 (oito) Unidades Escolares Estaduais de Tempo Integral, Localizadas nos Municípios de Araci, Juazeiro, Pindobaçu, Retirolândia, Rio Real, Serrinha e Serrinha (CETEP) e Tapiramutá - Bahia. VALOR: R\$ 153.315.157,35 (cento e cinquenta e três milhões, trezentos e quinze mil, cento e cinquenta e sete reais e trinta e cinco centavos). DESTINAÇÃO DE RECURSO: 0.107.000000 - Recursos Vinculados ao FUNDEB, 0.100.000000 - Recursos Ordinários não Vinculados do Tesouro, 0.114.000000 - Recursos vinculados a Educação e 0.108.000000 - Cota-parte do Salário Educação. AÇÃO: 12.368.306.7527 - Construção de Unidade Escolar da Educação Básica; 12.368.306.7531 - Ampliação de Unidade Escolar da Educação Básica. PRAZO DE EXECUÇÃO: 09 (nove) meses. REGIME DE EXECUÇÃO: Empreitada por Preço Unitário. FORMA DE PAGAMENTO: Mediante apresentação mensal de Nota Fiscal/Fatura, referente aos serviços realizados e aprovados pela fiscalização. DATA DA ASSINATURA: 21 de janeiro de 2022.

RESUMO DO 5º TERMO ADITIVO AO CONTRATO Nº 052/19. FIRMADO EM: 24/10/19. PROCESSO: SEI Nº 043.9540.2022.0000782-16. CONTRATADA: CONSÓRCIO ENCOSTAS ALTO RISCO. OBJETO: Prorroga o prazo de execução do supramencionado Contrato por mais 05 (cinco) meses, modificando-o para 28 de março de 2022, sem alteração de valor. DATA DA ASSINATURA: 21 de janeiro de 2022.

Habitação e Urbanização do Estado da Bahia S/A – URBIS (em liquidação)

EXTRATO DE CONTRATO DE COMODATO

COMODANTE: HABITAÇÃO E URBANIZAÇÃO DA BAHIA S/A - URBIS, EM LIQUIDAÇÃO - COMODATÁRIO: MUNICÍPIO DE LAURO DE FREITAS - OBJETO: A URBIS cede, em regime de comodato, imóvel de sua propriedade, com área de 2.254,01 m², descrito e caracterizado como sendo uma área de terreno, com edificação, situada na Avenida Santo Amaro de Ipitanga, nº645, bairro de Vida Nova, Lauro de Freitas, sob o cadastro nº166960, Inscrição Municipal nº40253006450000, objetivando a implantação de um centro municipal de educação infantil - VIGÊNCIA: 20 (vinte) anos, prorrogável - **ASSINATURA:** 03/01/2022. Salvador, 21 de janeiro de 2022. Emerson José Osório Pimentel Leal - Liquidante.

SECRETARIA DA EDUCAÇÃO

Universidade Estadual de Santa Cruz – UESC

RESUMO DE TERMOS ADITIVOS DE CONTRATOS - UESC

TERMO ADITIVO Nº 01 AO CONTRATO Nº 016/2021: VOLARE MANUTENCAO EIRELI; **PROC. SEI-BA Nº 073.6796.2021.0027072-88;** **Objeto:** Prorrogação do prazo de vigência do Contrato nº 016/2021, firmado entre as partes, por mais 12 (doze) meses, a contar de 19/04/2022. A Contratada renuncia expressa e irrevogavelmente, ao reajuste contratual previsto na Cláusula Sexta do Contrato nº 016/2021, relativo ao período de 12 meses anteriores à 19/04/2022; **Assinatura:** 21/01/2022. **TERMO ADITIVO Nº 02 AO CONTRATO Nº 071/2021:** MONTELINE SERVIÇOS ELETRICOS EIRELI; **PROC. SEI-BA Nº 073.5748.2020.0017711-92;** **Objeto:** prorroga-se o prazo de vigência do Contrato nº 071/2021, firmado entre as partes, pelo prazo de 45 (quarenta e cinco) dias, a contar de 11 de dezembro de 2021; **Assinatura:** 21/01/2022. **TERMO ADITIVO Nº 04 AO CONTRATO Nº 017/2019:** NP CAPACITAÇÃO E SOLUÇÕES TECNOLÓGICAS LTDA; **PROC. SEI-BA Nº 073.6796.2021.0029425-20;** **Objeto:** Prorroga-se o prazo de vigência do Contrato nº 17/2019, firmado entre as partes, pelo prazo de 12 meses, a contar de 10 de maio de 2022. A empresa NP Capacitação E Soluções Tecnológicas LTDA renuncia expressa e irrevogavelmente, ao reajuste contratual previsto na Cláusula 6ª (sexta) do Contrato nº 17/2019, relativo ao período de 12 meses anteriores à data de 10 de maio de 2022; **Assinatura:** 21/01/2022.

SECRETARIA DE INFRAESTRUTURA

RESUMO DO 2º TERMO ADITIVO AO CONTRATO DE PRESTAÇÃO DE SERVIÇOS Nº 002-CT009/2020

PROCESSO N.º 024.2072.2020.0000773-42. Pregão Eletrônico nº 009/2019. CONTRATANTE: SECRETARIA DE INFRAESTRUTURA - SEINFRA. CONTRATADA: SN - SINALIZADORA





NACIONAL E SERVIÇOS LTDA. CLÁUSULA PRIMEIRA: O referido Contrato fica prorrogado por mais 12 meses, contados a partir de 23 de janeiro de 2022, com término em 23 de janeiro de 2023. DATA DA ASSINATURA: 21/01/2022.

Companhia de Gás da Bahia – BAHIAGÁS

RESUMOS DE CONTRATOS E ADITAMENTO:

CONTRATO NR 3000002725 - **ORIGEM:** SELEÇÃO DE PROJETOS Nº 01/2021/2022 - **OBJETO:** PATROCÍNIO AO PROJETO BEM TE VI DO SUL - **PATROCINADORA:** COMPANHIA DE GÁS DA BAHIA - BAHIAGÁS - **PATROCINADA:** GRAPIÚNA ATLÉTICO CLUBE - **VIGÊNCIA:** 06 MESES - **VALOR:** R\$ 50.000,00 - **DATA:** 29/12/2021.

CONTRATO NR 3000002724 - **ORIGEM:** SELEÇÃO DE PROJETOS Nº 01/2021/2022 - **OBJETO:** PATROCÍNIO AO PROJETO "BAHIA NO CLIMA: PREPARANDO MUNICÍPIOS" - **PATROCINADORA:** COMPANHIA DE GÁS DA BAHIA - BAHIAGÁS - **PATROCINADA:** VIRGILIO TEIXEIRA MACHADO 28715215814 - **VIGÊNCIA:** 11 MESES - **VALOR:** R\$ 40.000,00 - **DATA:** 29/12/2021.

CONTRATO NR 3000002741 - **ORIGEM:** SELEÇÃO DE PROJETOS Nº 01/2021/2022 - **OBJETO:** PATROCÍNIO AO PROJETO TEMPORADA DE SHOWS "CHEGOU A HORA". - **PATROCINADORA:** COMPANHIA DE GÁS DA BAHIA - BAHIAGÁS - **PATROCINADA:** MATEUS CAMPELO XISTO CEDRO 98467824549 - **VIGÊNCIA:** 07 MESES - **VALOR:** R\$ 20.000,00 - **DATA:** 29/12/2021.

CONTRATO NR 3000002734 - **ORIGEM:** SELEÇÃO DE PROJETOS Nº 01/2021/2022 - **OBJETO:** PATROCÍNIO AO PROJETO REDE MULHERES DA COSTA: ESCUTA, REFLEXÃO, PROPOSIÇÃO E QUALIFICAÇÃO SOCIOPROFISSIONAL - **PATROCINADORA:** COMPANHIA DE GÁS DA BAHIA - BAHIAGÁS - **PATROCINADA:** INSTITUTO MÃE TERRA - **VIGÊNCIA:** 12 MESES - **VALOR:** R\$ 60.000,00 - **DATA:** 29/12/2021.

PRIMEIRO ADITAMENTO AO CONTRATO NR 3000002345 - ORIGEM: LICITAÇÃO No 0054/2019 - **OBJETO:** SERVIÇOS DE ELABORAÇÃO E/OU ATUALIZAÇÃO DOS ESTUDOS DE ANÁLISE DE RISCOS (EAR), ANÁLISE DE VULNERABILIDADE (AV), ANÁLISE QUANTITATIVA DE RISCO (AQR) E PLANO DE CONTINGÊNCIAS (PC), EM CONFORMIDADE COM A NORMA TÉCNICA NT-01/2017 - **CONTRATANTE:** COMPANHIA DE GÁS DA BAHIA - BAHIAGÁS - **CONTRATADA:** RSE ENGENHARIA DE RISCO EMPRESARIAL LTDA - **PRAZO PRORROGADO:** 06 MESES - **VALOR ACRESCIDO:** R\$ 17.400,00 - **DATA:** 14/01/2022.

RESUMOS DE CONTRATO E ADITAMENTO:

CONTRATO NR 3000002728 - **ORIGEM:** SELEÇÃO DE PROJETOS Nº 01/2021/2022 - **OBJETO:** PATROCÍNIO AO PROJETO "AS MARIAS EM AÇÃO". - **PATROCINADA:** ASSOCIAÇÃO DAS MARIAS - **VIGÊNCIA:** 10 MESES - **VALOR:** R\$ 20.000,00 - **DATA:** 29/12/2021.

PRIMEIRO ADITAMENTO AO CONTRATO NR 3000002587 - ORIGEM: LICITAÇÃO No 0001/2021 - **OBJETO:** SERVIÇOS DE ELABORAÇÃO E/OU ATUALIZAÇÃO DOS ESTUDOS DE ANÁLISE DE RISCOS (EAR), ANÁLISE DE VULNERABILIDADE (AV), ANÁLISE QUANTITATIVA DE RISCO (AQR) E PLANO DE CONTINGÊNCIAS (PC), EM CONFORMIDADE COM A NORMA TÉCNICA NT-01/2017 - **CONTRATANTE:** COMPANHIA DE GÁS DA BAHIA - BAHIAGÁS - **CONTRATADA:** MARQUES & BEZERRA LTDA. - **VALOR ACRESCIDO:** R\$ 327,75 - **DATA:** 21/12/2022.

SECRETARIA DE INFRAESTRUTURA HÍDRICA E SANEAMENTO

RESUMO DO 2º TERMO ADITIVO AO CONTRATO Nº 03/2019

PROCESSO SEI Nº 053.2109.2021.0001179-11

CONTRATANTE: Secretaria de Infraestrutura Hídrica e Saneamento

CONTRATADA: Saneando Projetos de Engenharia e Consultoria Ltda.

OBJETO: Prorrogação da prestação de serviço de assessoria técnica em elaboração de Planos Municipais de Saneamento Básico (PMSB) e Planos Municipais de Gestão Integrada de Resíduos Sólidos (PMGIRS) dos Municípios e Planos Municipais de Gestão Integrada de Resíduos Sólidos (PMGIRS) de Caculé, Caetanos, Candiba, Cordeiros, Dom Basílio, Livramento de Nossa Senhora, Matina, Mucugê, Nova Canaã, Palmas de Monte Alto, Piripá, Ribeirão do Largo e Tanque Novo. **Preço e Valor Global Estimado:** R\$ 1.624.974,51 (um milhão, seiscentos e vinte e quatro mil, novecentos e setenta e quatro reais e cinquenta e um centavos). **Dotação Orçamentária:** Unidade Gestora: 08.101; **Projeto/Atividade:** 5522; **Elemento de Despesa:** 3.3.90.39.00; Base legal art. 141, II, da Lei nº 9.433/2005. Salvador, 21/01/2022 - Leonardo Ramacciotti Miranda - Secretário.

Companhia de Engenharia Hídrica e de Saneamento da Bahia – CERB

SECRETARIA DE INFRAESTRUTURA HÍDRICA E SANEAMENTO - SIHS
COMPANHIA DE ENGENHARIA HÍDRICA E DE SANEAMENTO DA BAHIA - CERB
Extrato de Termo Aditivo nº 007/2022 ao contrato nº 035/2017 - Processo SEI nº 039.0812.2021.0003815-46. Partes: CERB e TECNOCON TECNOLOGIA, CONSTRUÇÕES, COMÉRCIO E SERVIÇOS LTDA. Objeto: Prorrogar o prazo do contrato originário por mais 120 dias.

Empresa Baiana de Águas e Saneamento S.A. – EMBASA

RESUMO DE TERMO ADITIVO Nº 012/22

1 - Aditivo nº: 012/22. 2 - Contratante: Embasa. 3- Contratado: BMF ENGENHARIA LTDA. 4 - Objeto: Fica aditada a Cláusula Segunda do Contrato, para proceder à alteração contratual (PAD 01), sem acréscimo de valor ao Contrato, conforme planilha anexada, que declara acréscimo (acumulado) de 2,06 % e supressão (acumulado) de 2,06 % em relação ao valor originalmente contratado. 5 - Data de Assinatura: 21/01/22 - Origem: Contrato nº460016975. Salvador, 21/01/22. Paulo Henrique Farias Monteiro - Gerente da Unidade de Licitações e Contratações.

RESUMO DE TERMO ADITIVO Nº 019/22

1 - Aditivo nº: 019/22. 2 - Contratante: Embasa. 3- Contratado: TECTA ENGENHARIA LTDA. 4 - Objeto: Fica prorrogado por mais 60 (sessenta) dias. Fica aditada a Cláusula Primeira do Contrato em tela, para inserir a revisão da planilha contratual, com acréscimo e/ou redução de quantitativos, conforme planilha anexada, que declara acréscimo (acumulado) de 14,08% e supressão (acumulada) de 0,00% % em relação ao valor originalmente contratado. Fica aditada a Cláusula Terceira do Contrato acima citado, para crescer ao seu valor a importância de R\$ 821.554,42 (oitocentos e vinte e um mil, quinhentos e cinquenta e quatro reais e quarenta e dois centavos) correspondente a alteração de 14,08% (catorze vírgula zero oito por cento) do valor originalmente contratado. 5 - Data de Assinatura: 21/01/22 - Origem: Contrato nº460017319. Salvador, 21/01/22. Paulo Henrique Farias Monteiro - Gerente da Unidade de Licitações e Contratações.

SECRETARIA DO MEIO AMBIENTE

Instituto do Meio Ambiente e Recursos Hídricos - INEMA

Resumo do contrato nº. 002/2022, que entre si celebram o INSTITUTO DO MEIO AMBIENTE E RECURSOS HÍDRICOS - INEMA e a empresa IMAGEM GEOSISTEMAS E COMÉRCIO LTDA. OBJETO: Manutenção de software. VALOR GLOBAL: R\$ 286.119,53 (duzentos e oitenta e seis mil cento e noventa e nove reais e cinquenta e três centavos). DOTAÇÃO: Projeto 2002; Elemento: 339040; Fonte: 0.100.000000. VIGÊNCIA: 20 (vinte) dias para fornecimento das licenças e 12 (doze) meses o período de garantia técnica, com suporte técnico remoto. DATA DE ASSINATURA DO CONTRATO: 21/01/2022. ASSINATURAS: Daniella Teixeira Fernandes de Araújo - CONTRATANTE e Ana Cláudia Fagundes Brum - CONTRATADA.

SECRETARIA DO PLANEJAMENTO

RESUMO DO TERMO ADITIVO AO CONTRATO N.º 1/2019

PROCESSO: 017.1787.2021.0001943-01. CONTRATANTE: O Estado da Bahia/SEPLAN. CONTRATADA: Empresa Brasileira dos Correios e Telégrafos - ECT. Objeto: Prorrogar por 12 (doze) meses o Contrato nº 1/2019 a partir de 16/02/2022 e término em 15/02/2023. Valor global: R\$ 5.250,00 (cinco mil, duzentos e cinquenta reais). Unidade Orçamentária: 17.101. Destinação do Recurso: 100. Ação: 04.122.502.2018. Natureza da Despesa: 3.3.90.39. Fundamento Legal: Lei Estadual nº 9.433/2005 e Lei Federal nº 8.666/1993.

SECRETARIA DE POLÍTICAS PARA AS MULHERES

RESUMO DO PRIMEIRO TERMO ADITIVO AO CONTRATO Nº 001/2021

Processo/SEI: nº. 042.15135.2021.0000819-38. Pregão Eletrônico nº. 002/2020-SPM.

Contratante: Estado da Bahia por intermédio da Secretaria de Políticas para as Mulheres/SPM. **Contratada:** Empresa City Serviços e Transportes Especializados Eireli. **Objeto:** Prestação de Serviços de Posto de Servente, Área Administrativa, com Material / Prorrogação do prazo de vigência, pelo período de 12 (doze) meses com início em 01/02/2022 à 31/01/2023. **Valor Global:** R\$58.524,00 (cinquenta e oito mil quinhentos e vinte e quatro reais). **Unidade Orçamentária:** 34.101. Unidade Gestora: 0001. Projeto/Atividade: 14.122.502.2000. Elemento de Despesa: 3.3.90.37 Destinação de Recursos: 0.100.000000. **Assinam:** Julieta Maria Cardoso Palmeira - Secretária e Cassia Margarete Amorim de Moura - Contratada.

SECRETARIA DA SAÚDE

SECRETARIA DE SAÚDE DO ESTADO DA BAHIA - SESAB COORDENAÇÃO DE COMPRAS - CCO

TERMO ADITIVO N.º 001/2021 - CONTRATANTE: GOVERNO DO ESTADO DA BAHIA, através da SECRETARIA DE SAÚDE DO ESTADO DA BAHIA, CNPJ nº 05.816.630/0001-52.

CONTRATADO: MD MATERIAL HOSPITALAR EIRELI - EPPI, CNPJ/MF nº. 07.294.636/0001-32, OBJETO: AQUISIÇÃO DE MATERIAL DE USO HOSPITALAR (SERINGA, 10 ml). PE Nº 520/2020-Lote 02, de acordo ao Art. 12º, e art. 143, §1º da Lei nº 9.433 de 1º de março de 2005, do Decreto nº. 9.457/2005.

Lote	Código	Descrição resumida	Quant. Remanescente	Preço unitário homologado	Preço unitário aditado
02	65.15.19.00008141-8	SERINGA de 10ml, sem agulha, descartável, esteril, em polipropileno, transparente,	158.100,00	R\$ 0,2430	R\$ 0,3150

HGRS - HOSPITAL GERAL ROBERTO SANTOS - RESUMO DE CONTRATO - PROCESSO: 019.8634.2021.0086825-93 - CONTRATO Nº 076/2021 - CONTRATANTE: HGRS/SESAB - CONTRATADA: SALVADOR DISTRIBUIDORA DE MEDICAMENTOS EIRELI, CNPJ: nº 21.632.425/0001-93. OBJETO: Aquisição de medicamento(Omeprazol capsula ou comprimido 20mg), referente ao Pregão Eletrônico nº 066/2021 - VIGÊNCIA: de (12) meses a contar da Autorização da AFM - VALOR GLOBAL R\$ 21.600,00 (vinte e um mil e seiscentos reais) - DOTAÇÃO ORÇAMENTÁRIA: FONTE: 281, Projeto Atividade: 2641, Elemento de Despesa 33.90.30. Data da Assinatura: 21 de Janeiro de 2022. Dra. Tereza Cristina Paim Xavier Carvalho /SUBSECRETÁRIO DE SAÚDE.

Fundação Estatal Bahiafarma - BAHIAFARMA

FUNDAÇÃO BAHIAFARMA

RESUMO DE TERMO ADITIVO

3º Termo Aditivo ao Contrato Nº 38/2018; Processo SEI Nº 031.0182.2021.0000952-90; Contratante: FUNDAÇÃO ESTATAL BAHIAFARMA; Contratada: BRASILSEG COMPANHIA DE SEGUROS, CNPJ: nº 28.196.889/0001-43; Objeto: Prorrogação de prazo de vigência do contrato indicado no preâmbulo, por 12 (doze) meses, com início em 30/01/2022; Valor do Contrato: R\$ 10.851,00 (dez mil oitocentos e cinquenta e um reais); Fonte de Recursos: Recursos próprios; Tiago Vidal Sá de Moraes - Diretor Presidente - Bahiafarma. Simões Filho, 20 de janeiro de 2022.

SECRETARIA DA SEGURANÇA PÚBLICA

Polícia Militar da Bahia – PM/BA

RESUMO DE DISPENSA DE LICITAÇÃO Nº 08/2021-PMBA/CPRSO.

PROCESSO SEI nº 030.13222.2021.0159721-84. CONTRATANTE: Estado da Bahia/PMBA. CONTRATADA: Positiva Empreendimentos e Serviços Eireli. CNPJ: 17.689.476/0001-84. OBJETO: Serviço de conservação e limpeza. VALOR GLOBAL: R\$ 55.796,40 (cinquenta e cinco mil, setecentos e noventa e seis reais e quarenta centavos) - BASE LEGAL: art. 59, inciso X, Lei Estadual 9.433/05, conforme parecer PGE nº PA-NSSP-008-2022. Salvador-Ba, 21/01/2022. Paulo José Reis de Azevedo Coutinho - Cel PM. Comandante-Geral da PMBA.

SECRETARIA DE TURISMO

Superintendência de Fomento ao Turismo do Estado da Bahia – BAHIATURSA

RESUMO DO CONTRATO Nº 004/2022

PROCESSO Nº: 032.2298.2022.0000067-09; TERMO DE INEXIGIBILIDADE Nº: 004/2022; INTERESSADO: ARTECENTRO PRODUÇÕES ARTÍSTICAS LTDA; OBJETO: Cota de patrocínio para realização do Projeto, no dia de 11 janeiro de 2022, na cidade de Salvador - BA; VALOR GLOBAL: R\$ 70.000,00; ASSINATURA: 10/01/2022; VIGÊNCIA: 90 dias; BASE LEGAL: Lei 9.433/05, Art. 60, caput; FONTE ORÇAMENTÁRIA: 0.100.000000 e/ou 0.300.000000

RESUMO DO CONTRATO Nº 005/2022

PROCESSO Nº: 032.2298.2022.0000096-35; TERMO DE INEXIGIBILIDADE Nº: 005/2022; INTERESSADO: BATUKA PRODUÇÕES DE FESTAS E EVENTOS ARTÍSTICOS EIRELI; OBJETO: Cota de patrocínio para realização do Projeto, no dia de 13 janeiro de 2022, na cidade de Salvador - BA; VALOR GLOBAL: R\$ 75.000,00; ASSINATURA: 12/01/2022; VIGÊNCIA: 90 dias; BASE LEGAL: Lei 9.433/05, Art. 60, caput; FONTE ORÇAMENTÁRIA: 0.100.000000 e/ou 0.300.000000

RESUMO DO CONTRATO Nº 006/2022

PROCESSO Nº: 032.2298.2022.0000106-41; TERMO DE INEXIGIBILIDADE Nº: 006/2022; INTERESSADO: BATUKA PRODUÇÕES DE FESTAS E EVENTOS ARTÍSTICOS EIRELI; OBJETO: Cota de patrocínio para realização do Projeto, no dia de 14 janeiro de 2022, na cidade

de Salvador - BA; VALOR GLOBAL: R\$ 70.000,00; ASSINATURA: 13/01/2022; VIGÊNCIA: 90 dias; BASE LEGAL: Lei 9.433/05, Art. 60, caput; FONTE ORÇAMENTÁRIA: 0.100.000000 e/ou 0.300.000000

DISPENSA E INEXIGIBILIDADE

SECRETARIA DA ADMINISTRAÇÃO

RESUMO DE INEXIGIBILIDADE DE LICITAÇÃO Nº 007/2022 - SECRETARIA DA ADMINISTRAÇÃO/SUPERINTENDÊNCIA DE RECURSOS LOGÍSTICOS

Processo SEI nº 009.0231.2021.0050890-58. Objeto: Fornecimento de energia elétrica, atendida em Alta Tensão, Estrutura Tarifária Convencional Monômnia, para a unidade consumidora da Secretaria da Educação, pelo período de 24 (vinte e quatro) meses, a contar da data da assinatura dos Contrato a ser firmado, com valor global estimado em R\$ 40.168,09 (quarenta mil, cento e sessenta e oito reais e nove centavos). Unidade Orçamentária: 11.101, Unidade Gestora: 0001, Ação (Projeto/Atividade): 12.122.306.4514, Natureza da Despesa: 33.90.39.00. Destinação de Recurso: 0.100.000000, 0.107.000000, 0.108.000000 e 0.114.000000. Fundamentação Legal: Art. 60, caput, da Lei Estadual nº. 9.433/05. Assinatura: 21.01.2022.

OUTROS EXPEDIENTES

SECRETARIA DE CIÊNCIA, TECNOLOGIA E INOVAÇÃO

Fundação de Amparo à Pesquisa do Estado da Bahia – FAPESB

TERMO DE RECONHECIMENTO DE DÉBITO

SEI 084.0505.2022.0000066-78. O Estado da Bahia, através da FAPESB - Fundação de Amparo à Pesquisa do Estado da Bahia reconhece que a EMPRESA NICE SOLUTIONS TELECOMUNICAÇÕES DO NORDESTE LTDA, prestou serviços de operação, manutenção preventiva e corretiva da Central Telefônica, conforme Nota Fiscal Nº 5810, no valor total de R\$ 1.209,88 (mil duzentos e nove reais e oitenta e oito centavos), correspondente ao mês de Dezembro/2021, sem o devido respaldo contratual, emitida em 14/01/2022. Unidade Gestora: 0001; Unidade Orçamentária: 28.201; Fonte: 100; Projeto/Atividade: 2000; Elemento de Despesa: 3.3.90.39. Assinam: Dr. Marcio Gilberto Cardoso Costa, Diretor Geral FAPESB e Contratada.

SECRETARIA DE DESENVOLVIMENTO URBANO

Companhia de Desenvolvimento Urbano do Estado da Bahia – CONDER

COMPANHIA DE DESENVOLVIMENTO URBANO DO ESTADO DA BAHIA - CONDER

AVISO DE RERRATIFICAÇÃO - LICITAÇÃO PRESENCIAL Nº 095/21 - CONDER

No Julgamento de Recursos da licitação supracitada, publicado no Diário Oficial do Estado da Bahia do dia 21/01/2022, que tem por objeto a CONTRATAÇÃO DE EMPRESA PARA EXECUÇÃO DE SERVIÇOS DE APOIO E SUPORTE TÉCNICO E OPERACIONAL PARA A CONDER, NAS SUAS ÁREAS MEIOS - ORÇAMENTO, FINANCEIRO E PRESTAÇÃO DE CONTAS, EM SALVADOR - BAHIA, onde se lê: Maria Helena de Oliveira Weber - Presidente da Comissão Permanente de Licitação; leia-se: Janilton Santos Pereira - Presidente da Comissão Permanente de Licitação, em exercício. As demais informações permanecem inalteradas. - Salvador, 21 de janeiro de 2022. Janilton Santos Pereira - Presidente da Comissão Permanente de Licitação, em exercício.

SECRETARIA DA EDUCAÇÃO

RESUMO DO TERMO DE RECONHECIMENTO DE DÉBITO, INDENIZAÇÃO E QUITAÇÃO DE CRÉDITOS PESSOA JURÍDICA. PROCESSO: 052.12483.2021.0000506-86. CONTRATANTE: Estado da Bahia, através da Secretaria da Educação. CONTRATADA: Empresa Gráfica da Bahia - EGBA. OBJETO: prestação de serviços gráficos, no período de 2014, visando atender as demandas da Secretaria da Educação. VALOR GLOBAL: R\$ 63.592,48 (sessenta e três mil, quinhentos e noventa e dois reais e quarenta e oito centavos). DOTAÇÃO ORÇAMENTÁRIA: Unidade Orçamentária: 11.801; Unidade Gestora: 0001; Projeto/Atividade: 2959; Natureza de Despesa: 33.90.92; Destinação de Recurso: 0.100. DATA DE ASSINATURA: 20/01/2022. ASSINATURAS: Secretário da Educação e Empresa.

**AVISO DE CREDENCIAMENTO**

A Comissão Permanente de Credenciamento, instituída através da Portaria nº 765/2021, publicada no Diário Oficial de 31 de março de 2021, no uso de suas atribuições, TORNA PÚBLICA a lista de habilitação das empresas credenciadas para a prestação de Serviço técnicos profissionais de Levantamentos Topográficos de Imóveis, conforme Edital 002/2018, Portaria nº 776/2021 publicada no DOE de 07/04/2021, disponível no site: <http://institucional.educacao.ba.gov.br/levantamento-topografico>, a saber.

RAZÃO SOCIAL	CNPJ
PET PROJETOS TOPOGRAFIA E CONSULTORIA LTDA	05.045.675/0001-70

AVISO DE CREDENCIAMENTO

A Comissão Permanente de Credenciamento, instituída através da Portaria nº 765/2021, publicada no Diário Oficial de 31 de março de 2021, no uso de suas atribuições, TORNA PÚBLICA a lista de habilitação das empresas credenciadas para a prestação de Serviço de Hotelaria e Hospedagem, conforme Edital 002/2020, Portaria nº 777/2021 publicada no DOE de 10/04/2021, disponível no site: <http://institucional.educacao.ba.gov.br/hotelariacredenciamento>, a saber.

RAZÃO SOCIAL	CNPJ
SABER VIAGENS TURISMO E EVENTOS LTDA	31.447.286/0001-81

SECRETARIA DE INFRAESTRUTURA**COMUNICADO RELEVANTE**

O Secretário de Infraestrutura, no uso de suas atribuições e com fundamento no § 4º, art. 124, da Lei nº 9.433/2005, resolve prorrogar, por mais 30 dias, contado a partir de 24 de janeiro de 2022, o prazo para a assinatura do Contrato oriundo da Tomada de Preços nº 043/2021, Processo SEI nº 024.2060.2021.0008625-03, a ser celebrado com a empresa Allpha Pavimentações e Serviços de Construções Ltda.

Salvador, 21 de janeiro de 2022.

Marcus Cavalcanti
Secretário

**SECRETARIA DE INFRAESTRUTURA
HÍDRICA E SANEAMENTO****Companhia de Engenharia Hídrica e de Saneamento da Bahia – CERB**

RETIFICAÇÃO - A SECRETARIA DE INFRAESTRUTURA HÍDRICA E SANEAMENTO - SIHS / COMPANHIA DE ENGENHARIA HÍDRICA E DE SANEAMENTO DA BAHIA - CERB torna público que, no Resultado de Licitação nº 2021019, publicado no DOE - Edição do dia 05/01/2022, Caderno de Licitações, Pág. 4, ANO CVI, nº 23.325.

Onde se lê: O Diretor Presidente Interino da CERB, no uso de suas atribuições.

Leia-se: O Diretor-Presidente da CERB, no uso de suas atribuições.

Onde se lê: Salvador - BA, 04/01/2022. Antônio Eduardo de Matos - Diretor Presidente Interino.

Leia-se: Salvador - BA, 04/01/2022. Antônio Eduardo de Matos - Diretor-Presidente.

Salvador - BA, 21/01/2022. Antônio Eduardo de Matos - Diretor-Presidente.

SECRETARIA DA JUSTIÇA, DIREITOS HUMANOS E DESENVOLVIMENTO SOCIAL**RESULTADO DE LICITAÇÃO - PREGÃO ELETRÔNICO Nº 001/2021-BB Nº 914189 (SJDHDS/SISA)**

O Secretário da Secretaria de Justiça, Direitos Humanos e Desenvolvimento Social - SJDHDS, no uso de suas atribuições, declara **FRACASSADA** a licitação em referência, que tem por objeto Aquisição de materiais permanentes: Equipamentos de Informática (147 Notebooks) para atender as necessidades da Secretaria de Justiça, Direitos Humanos e Desenvolvimento Social - SJDHDS, em razão do descumprimento das exigências da peça editalícia, bem como do Decreto nº 10.024/2019, de acordo com as informações constantes nos autos do processo nº 082.1759.2020.0004294-10. Salvador - BA, 21/01/2022. **Carlos Martins Marques de Santana** - Secretário - SJDHDS.

SECRETARIA DA SAÚDE**RESUMO DA ATA DE REGISTRO DE PREÇOS PE Nº 549/2021**

O Estado da Bahia, por intermédio da Secretaria da Saúde do Estado da Bahia e as empresas Canaã Comércio Atacadista De Materiais Médicos E Hospitalares Ltda e Koral Produtos Médicos Correlatos E Descartáveis Ltda, firmam a presente Ata de Registro de Preços, referente ao **Pregão Eletrônico nº 549/2021**, decorrente de licitação no processo administrativo nº. 019.5030.2021.0007736-08, Objeto: Aquisição de Material de Uso Hospitalar (Atadura e Curativo), para Capital. Vigência: 12 (doze) meses, contados a partir da data de assinatura desta ata. As despesas decorrentes da execução de cada contratação correrão à conta da dotação orçamentária correspondente a cada Órgão ou Entidade solicitante. Assinatura: 27.12.2021

RESUMO DA ATA DE REGISTRO DE PREÇOS PE Nº322/2021

O Estado da Bahia, por intermédio da Secretária da Saúde do Estado da Bahia e as empresas, **CRISTALIA PRODUTOS QUIMICOS FARMACEUTICOS LTDA, MEDYCAMENTHA PRODUTOS ONCOLOGICOS E HOSPITALARES LTDA, MS HOSPITALAR EIRELI E ONMED DISTRIBUIDORA DE MEDICAMENTOS EIRELI**. Firmam a presente Ata de Registro de Preço, referente ao **Pregão Eletrônico nº. 322/2021**, decorrente de licitação no processo administrativo nº. **019.8712.2021.0136185-45**. Objeto: Aquisição de Medicamentos, para Órgão e entidades da Administração Pública Estadual. Vigência: 12 (doze) meses, contados a partir desta publicação. As despesas decorrentes da execução de cada contratação correrão à conta da dotação orçamentária correspondente a cada Órgão ou Entidade solicitante. Assinatura: 21/01/2022.

RESUMO DA ATA DE REGISTRO DE PREÇOS PE Nº342/2021

O Estado da Bahia, por intermédio da Secretária da Saúde do Estado da Bahia e as empresas, **FABMED DISTRIBUIDORA HOSPITALAR LTDA, FARMACE INDUSTRIA QUIMICO FARMACEUTICA CEARENSE LTDA, MS HOSPITALAR EIRELI, ONMED DISTRIBUIDORA DE MEDICAMENTOS EIRELI E MULTIFARMA COMERCIO E REPRESENTAÇÕES LTDA**. Firmam a presente Ata de Registro de Preço, referente ao **Pregão Eletrônico nº. 342/2021**, decorrente de licitação no processo administrativo nº. **019.8712.2021.0136534-56**. Objeto: Aquisição de Medicamentos, para Órgão e entidades da Administração Pública Estadual. Vigência: 12 (doze) meses, contados a partir desta publicação. As despesas decorrentes da execução de cada contratação correrão à conta da dotação orçamentária correspondente a cada Órgão ou Entidade solicitante. Assinatura: 21/01/2022.

RESUMO DA ATA DE REGISTRO DE PREÇOS PE Nº355/2021

O Estado da Bahia, por intermédio da Secretária da Saúde do Estado da Bahia e as empresas, **FARMACE INDUSTRIA QUIMICO FARMACEUTICA CEARENSE LTDA**. Firmam a presente Ata de Registro de Preço, referente ao **Pregão Eletrônico nº. 355/2021**, decorrente de licitação no processo administrativo nº. **019.8712.2021.0150357-84**. Objeto: Aquisição de Medicamentos, para Órgão e entidades da Administração Pública Estadual. Vigência: 12 (doze) meses, contados a partir desta publicação. As despesas decorrentes da execução de cada contratação correrão à conta da dotação orçamentária correspondente a cada Órgão ou Entidade solicitante. Assinatura: 21/01/2022.

RESUMO DA ATA DE REGISTRO DE PREÇOS PE Nº325/2021

O Estado da Bahia, por intermédio da Secretária da Saúde do Estado da Bahia e as empresas, **BAYER S/A, ELFA MEDICAMENTOS S.A E ONCO PROD DIST. PROD. HOSPITALARES E ONCOLOGICOS LTDA**. Firmam a presente Ata de Registro de Preço, referente ao **Pregão Eletrônico nº. 325/2021**, decorrente de licitação no processo administrativo nº. **019.8712.2021.0134467-44**. Objeto: Aquisição de Medicamentos, para Órgão e entidades da Administração Pública Estadual. Vigência: 12 (doze) meses, contados a partir desta publicação. As despesas decorrentes da execução de cada contratação correrão à conta da dotação orçamentária correspondente a cada Órgão ou Entidade solicitante. Assinatura: 21/01/2022.

RESUMO DA ATA DE REGISTRO DE PREÇOS PE Nº 689/2021

O Estado da Bahia, por intermédio da Secretaria da Saúde do Estado da Bahia e a empresa Intermed Equipamento Médico Hospitalar Ltda, firmam a presente Ata de Registro de Preços, referente ao **Pregão Eletrônico nº 689/2021**, decorrente de licitação no processo administrativo nº. 019.5050.2021.0056901-18, Objeto: Aquisição de Material de Uso Hospitalar (Ventilador, pulmonar), para Sesab - Estado da Bahia. Vigência: 12 (doze) meses, contados a partir da data de assinatura desta ata. As despesas decorrentes da execução de cada contratação correrão à conta da dotação orçamentária correspondente a cada Órgão ou Entidade solicitante. Assinatura: 10.01.2022.

RESUMO DA ATA DE REGISTRO DE PREÇOS PE Nº 647/2021

O Estado da Bahia, por intermédio da Secretaria da Saúde do Estado da Bahia e as empresas Becare Comércio de Produtos Médicos Hospitalares Ltda e Cinco Confiança Indústria e Comércio Ltda, firmam a presente Ata de Registro de Preços, referente ao **Pregão Eletrônico nº 647/2021**, decorrente de licitação no processo administrativo nº. 019.15567.2021.0107670-33, Objeto: Aquisição de Material de Uso Hospitalar (Sistema, fechado de aspiração), para Sesab - Capital. Vigência: 12 (doze) meses, contados a partir da data de assinatura desta ata. As despesas decorrentes da execução de cada contratação correrão à conta da dotação orçamentária correspondente a cada Órgão ou Entidade solicitante. Assinatura: 17.01.2022.



RESUMO DA ATA DE REGISTRO DE PREÇOS PE Nº 803/2021

O Estado da Bahia, por intermédio da Secretaria da Saúde do Estado da Bahia e a empresa Cirúrgica JB Ltda, firmam a presente Ata de Registro de Preços, referente ao **Pregão Eletrônico nº 803/2021**, decorrente de licitação no processo administrativo nº. 019.15567.2021.0100793-15, Objeto: Aquisição de Material de Uso Hospitalar (Espelho, de Collins), para Sesab - Estado da Bahia. Vigência: 12 (doze) meses, contados a partir da data de assinatura desta ata. As despesas decorrentes da execução de cada contratação correrão à conta da dotação orçamentária correspondente a cada Órgão ou Entidade solicitante. Assinatura: 19.01.2022.

RESUMO DA ATA DE REGISTRO DE PREÇOS PE Nº 255/2021

O Estado da Bahia, por intermédio da Secretária da Saúde do Estado da Bahia e as empresas, **FABMED DISTRIBUIDORA HOSPITALAR LTDA, LABORATORIOS B BRAUN S/A, SALVADOR DISTRIBUIDORA DE MEDICAMENTOS EIRELI**. Firmam a presente Ata de Registro de Preços, referente ao **Pregão Eletrônico nº. 255/2021**, decorrente de licitação no processo administrativo nº. **019.8712.2021.0076375-41**. Objeto: Aquisição de Medicamentos para o Estado e os Municípios. Vigência: 12 (doze) meses, contados a partir desta publicação. As despesas decorrentes da execução de cada contratação correrão à conta da dotação orçamentária correspondente a cada Órgão ou Entidade solicitante. Assinatura: 21/01/2022.

RESUMO DA ATA DE REGISTRO DE PREÇOS PE Nº 667/2021

O Estado da Bahia, por intermédio da Secretaria da Saúde do Estado da Bahia e a empresa Sispack Medical Ltda, firmam a presente Ata de Registro de Preços, referente ao **Pregão Eletrônico nº 667/2021**, decorrente de licitação no processo administrativo nº. 019.15567.2021.0093685-71, Objeto: Aquisição de Material de Uso Hospitalar (Pacote, teste desafio pronto), para Sesab - Interior. Vigência: 12 (doze) meses, contados a partir da data de assinatura desta ata. As despesas decorrentes da execução de cada contratação correrão à conta da dotação orçamentária correspondente a cada Órgão ou Entidade solicitante. Assinatura: 19.01.2022.

RESUMO DA ATA DE REGISTRO DE PREÇOS PE Nº 782/2021

O Estado da Bahia, por intermédio da Secretaria da Saúde do Estado da Bahia e a empresa Barretos Indústria e Comércio de Confecções Eireli, firmam a presente Ata de Registro de Preços, referente ao **Pregão Eletrônico nº 782/2021**, decorrente de licitação no processo administrativo nº. 019.15567.2021.0083218-13, Objeto: Aquisição de Material de Uso Hospitalar (Campo, duplo), para Sesab - Capital. Vigência: 12 (doze) meses, contados a partir da data de assinatura desta ata. As despesas decorrentes da execução de cada contratação correrão à conta da dotação orçamentária correspondente a cada Órgão ou Entidade solicitante. Assinatura: 19.01.2022.

RESUMO DA ATA DE REGISTRO DE PREÇOS PE Nº 763/2021

O Estado da Bahia, por intermédio da Secretaria da Saúde do Estado da Bahia e a empresa Nair Indústria Comércio e Distribuição de Produtos Ltda, firmam a presente Ata de Registro de Preços, referente ao **Pregão Eletrônico nº 763/2021**, decorrente de licitação no processo administrativo nº. 019.15567.2021.0141453-63, Objeto: Aquisição de Material de Uso Hospitalar (Máscara, cirúrgica), para Sesab - Estado da Bahia. Vigência: 12 (doze) meses, contados a partir da data de assinatura desta ata. As despesas decorrentes da execução de cada contratação correrão à conta da dotação orçamentária correspondente a cada Órgão ou Entidade solicitante. Assinatura: 14.01.2022.

RESUMO DA ATA DE REGISTRO DE PREÇOS PE Nº 827/2021

O Estado da Bahia, por intermédio da Secretaria da Saúde do Estado da Bahia e a empresa Centralmed Comércio E Importação De Material Médico Eireli, firmam a presente Ata de Registro de Preços, referente ao **Pregão Eletrônico nº 827/2021**, decorrente de licitação no processo administrativo nº. 019.15567.2021.0124730-37, Objeto: Aquisição de Material de Uso Hospitalar (TELA, Cirúrgica), para Interior. Vigência: 12 (doze) meses, contados a partir da data de assinatura desta ata. As despesas decorrentes da execução de cada contratação correrão à conta da dotação orçamentária correspondente a cada Órgão ou Entidade solicitante. Assinatura: 20.01.2022

RESUMO DO TERMO DE RECONHECIMENTO DE DÉBITO, INDENIZAÇÃO E QUITAÇÃO DE CRÉDITOS.

Processo nº. 019.11416.2021.0163567-09. O Estado da Bahia, através da Secretaria da Saúde reconhece que é devido a SMB SOCIEDADE MÉDICA LTDA, em razão da prestação de Serviços Médicos no Hospital Geral Ernesto Simões Filho, realizado no mês de SETEMBRO/2021, o valor total de R\$34.000,00 (Trinta e quatro mil reais). Unidade Gestora: 19.601.0083, Projeto/Atividade: 2641, Elemento de Despesa: 33.90.39/33.90.92, Fonte de Recurso: 00/30/81.

RESUMO DO TERMO DE RECONHECIMENTO DE DÉBITO, INDENIZAÇÃO E QUITAÇÃO DE CRÉDITOS.

Processo nº. 019.16067.2021.0174941-88. O Estado da Bahia, através da Secretaria da Saúde reconhece que é devido a DOLMC MED SERVIÇOS MÉDICOS LTDA, em razão da prestação de Serviços Médicos na Maternidade Maria da conceição de Jesus, realizado no mês de OUTUBRO/2021, o valor total de R\$2.800,00 (Dois mil e oitocentos reais). Unidade Gestora: 19.601.0083, Projeto/Atividade: 2641, Elemento de Despesa: 33.90.39/33.90.92, Fonte de Recurso: 00/30/81.

RESUMO DO TERMO DE RECONHECIMENTO DE DÉBITO, INDENIZAÇÃO E QUITAÇÃO DE CRÉDITOS.

Processo nº. 019.8914.2021.0179660-47. O Estado da Bahia, através da Secretaria da Saúde reconhece que é devido a MEDVIC SERVIÇOS MÉDICOS LTDA ME, em razão da

prestação de Serviços Médicos no Hospital Geral de Vitoria da Conquista, realizado no mês de OUTUBRO/2021, o valor total de R\$33.974,88 (Trinta e três mil, novecentos e setenta e quatro reais e oitenta e oito centavos). Unidade Gestora: 19.601.0083, Projeto/Atividade: 2641, Elemento de Despesa: 33.90.39/33.90.92, Fonte de Recurso: 00/30/81.

RESUMO DO TERMO DE RECONHECIMENTO DE DÉBITO, INDENIZAÇÃO E QUITAÇÃO DE CRÉDITOS.

Processo nº. 019.9820.2022.0000858-64. O Estado da Bahia, através da Secretaria da Saúde reconhece que é devido a LS BAHIA ASSISTÊNCIA MÉDICA LTDA, em razão da prestação de Serviços Médicos no Hospital Geral do Estado, realizado no mês de AGOSTO/2021, o valor total de R\$3.200,00 (Três mil e duzentos reais). Unidade Gestora: 19.601.0083, Projeto/Atividade: 2641, Elemento de Despesa: 33.90.39/33.90.92, Fonte de Recurso: 00/30/81.

HGRS - HOSPITAL GERAL ROBERTO SANTOS**AVISO DE CONVOCAÇÃO**

A Diretoria do Hospital Geral Roberto Santos, convoca o representante legal da empresa **TOLDOS SÃO PAULO EIRELI**, inscrita no CNPJ nº **01.812.914/0001-10**, para formalização do Distrato ao Contrato nº 030/2021, disponibilizado no SEI nº 019.15962.2022.0000537-01 Acesso Usuário, no prazo de 48 horas.

Qualquer dúvida ou esclarecimentos necessários poderão ser solicitado através dos Tels.: 3103-8841. Email: hgrs.diretoriaexecutiva@saude.ba.gov.br.

Salvador, 21 de Janeiro de 2022. Dr. Adil José Duarte Filho - Diretor Geral/HGRS



DIÁRIO OFICIAL MUNICÍPIOS

República Federativa do Brasil - Estado da Bahia
SALVADOR, SÁBADO, 22 DE JANEIRO DE 2022 - ANO CVI - Nº 23.338

EXEMPLAR DE ASSINANTE - VENDA PROIBIDA

PREFEITURAS

PREFEITURA MUNICIPAL DE CORIBE

AVISO DE CREDENCIAMENTO Nº 001/2022 O Município de Coribe - Estado da Bahia, torna público que nos termos da Constituição Federal art. 37, 196 e 197, da Lei n.º 8.666/1993, da Lei n.º 8.080/1990, Decreto Municipal 014/2015, Lei Municipal n.º 718/2021 e do Decreto Municipal n.º 038/20211, fará realizar o Credenciamento de pessoas físicas e/ou jurídicas para prestação de serviços em caráter complementar de médico: clínico geral, plantonista, cirurgião, anestesista e psiquiatra; enfermeiro; psicólogo; assistente social; nutricionista; biomédico; naturólogo; instrumentador; técnico em enfermagem; fonoaudiólogo; odontólogo; fisioterapeuta; coordenador do CAPS e recepcionista, para o Fundo Municipal de Saúde do Município de Coribe - Bahia. O edital completo encontra-se na sede desta Prefeitura, no período de 24 de janeiro a 30 de novembro de 2022, no horário de 08h00min às 12h00min, sito à Rua Bandeirantes, 285, Centro, Coribe, Bahia. Informações (77) 3480.2120/2130, demais atos <http://www.coribe.ba.gov.br/>. Coribe, Bahia 21 de janeiro de 2022 - Murillo Ferreira Viana Prefeito.

PREFEITURA MUNICIPAL DE EUCLIDES DA CUNHA

O CONSÓRCIO PÚBLICO INTERFEDERATIVO DE SAÚDE DA REGIÃO DE SERRINHA-BA. PREGÃO ELETRÔNICO Nº. 004/2022 ATRAVÉS DO PREGOEIRO E EQUIPE DE APOIO designados pela Portaria nº 003, de 04 de agosto de 2021, faz saber a todos que possa interessar que realizará licitação na modalidade Pregão Eletrônico nº 004/2022, Processo Administrativo nº 005/2022, Tipo: MENOR PREÇO POR ITEM Objeto: Contratação de empresa especializada para eventual fornecimento de Materiais de limpeza, Utensílios e Descartáveis para atender às necessidades da Policlínica Regional mantida pelo Consórcio Público Interfederativo de Saúde da Região de Serrinha - BA, conforme especificações do Projeto Básico, através do Sistema de Registro de Preços. Sessão Dia: 03/02/2022 às 09h00 hs. O Edital estará disponível nos endereços eletrônicos: <https://bllcompras.com/> e/ou <http://www.prefeituraeuclidesdacunha.ba.portalop.org.br/> também poderá ser obtido no endereço de e-mail: consorcio.serrinha@gmail.com. Informações através do tel. (75) 3271-1410 das 08:00 às 12:00 horas. Agnailton Evangelista dos Santos Junior PREGOEIRO, Euclides da Cunha, 21 de janeiro de 2022.

EGBA

CERTIFICAÇÃO DIGITAL

EGBA: 71 3116 2137 • www.egba.ba.gov.br



PREFEITURA MUNICIPAL DE IBIRAPUÃ

PROCESSO Nº 210-2021 EXTRATO DE CONTRATO

O MUNICÍPIO DE IBIRAPUÃ, Estado da Bahia, torna público que firmou contrato nº CR-020-2022 com a Empresa Romero Sanzio Matos Pereira Eireli, CNPJ nº 37.734.719/0001-66, para prestação dos serviços de Plantões Médicos no Hospital e Centro de Parto Normal Isaura Chácara durante o exercício de 2022, pelo valor global estimado de R\$ 136.000,00 (cento e trinta e seis mil reais), com valor unitário de plantão de R\$ 1.700,00 (um mil e setecentos reais), objeto do Credenciamento nº 003-2021, cujo contrato terá sua duração até 31 de dezembro de 2022, vigorando a partir de sua assinatura. As despesas decorrentes do presente Contrato correrão por conta do Orçamento para o exercício de 2022. Assinam pela empresa Romero Sanzio Matos Pereira Eireli, e pela Prefeitura Calixto Antônio Ribeiro. Ibirapuã, 05 de janeiro de 2022.

PROCESSO Nº 003-2022 EXTRATO DE CONTRATO

O MUNICÍPIO DE IBIRAPUÃ, Estado da Bahia, torna público que firmou contrato nº CR-023-2022 com a Empresa Imaba Serviços Médicos Ltda, CNPJ nº 33.391.735/0001-42, tendo por objeto a contratação para prestação de serviços de consultas e procedimentos médicos especializadas, de acordo com as especificações, tem um contrato no valor global estimado R\$ 20.000,00 (vinte mil reais), objeto do Credenciamento nº 001-2022, cujo contrato terá sua duração até 31 de dezembro de 2022, vigorando a partir de sua assinatura. As despesas decorrentes do presente Contrato correrão por conta do Orçamento para o exercício de 2022. Assinam pela empresa Caroline Martins Andrade Fernandes dos Santos, e pela Prefeitura Calixto Antônio Ribeiro. Ibirapuã, 10 de janeiro de 2022.

PROCESSO Nº 004-2022 EXTRATO DE CONTRATO

O MUNICÍPIO DE IBIRAPUÃ, Estado da Bahia, torna público que firmou contrato nº CR-024-2022 com a Empresa CISP - Centro de Imagem São Paulo Ltda, CNPJ nº 08.835.264/0001-77, para prestação de serviços de Exames de Diagnóstico por Imagem Ressonância Magnética e Tomografia Computadorizada, de acordo especificações, pelo valor global estimado de R\$ 40.000,00 (quarenta mil reais), objeto do Credenciamento nº 002-2022, cujo contrato terá sua duração até 31 de dezembro de 2022, vigorando a partir de sua assinatura. As despesas decorrentes do presente Contrato correrão por conta do Orçamento para o exercício de 2022. Assinam pela empresa José Afonso dos Santos, e pela Prefeitura Calixto Antônio Ribeiro. Ibirapuã, 10 de janeiro de 2022.

Diário Oficial do Estado da Bahia COMUNICADO OFICIAL

A EGBA – Empresa Gráfica da Bahia – Imprensa Oficial comunica às Prefeituras, às Câmaras de Vereadores e aos demais entes públicos municipais do Estado da Bahia que: **não existem legalmente** agências, escritórios ou institutos credenciados para intermediar, vender ou representar publicações de atos oficiais no Diário Oficial do Estado.

A publicação desses atos, inclusive em diários oficiais próprios (*), deverá ser feita mediante contratação direta com a EGBA, com o devido respaldo legal.

Desde o dia 18 de março de 2019, o acesso ao sistema EGBANET para publicações no caderno Municípios só está sendo concedido mediante a formalização de contrato direto com a EGBA.

Maiores informações poderão ser obtidas na Seção do Diário Oficial, pelos telefones 71 3116-2133, 3116-2850, 3116-2865 ou através do e-mail: municipios@egba.ba.gov.br.

(*). Verifique a possibilidade da Prefeitura ou Câmara de Vereadores ter o Diário Oficial Eletrônico próprio, seguro e perene hospedado na EGBA por meio do serviço PUBLICA BAHIA.

A Diretoria

PROCESSO Nº 004-2022 EXTRATO DE CONTRATO

O MUNICÍPIO DE IBIRAPUÃ, Estado da Bahia, torna público que firmou contrato nº **CR-025-2022** com a Empresa **GVA Diagnóstico por Imagem Ltda**, CNPJ nº **22.540.034/0001-01**, para prestação de serviços de Exames de Diagnóstico por Imagem, de acordo especificações, pelo valor global estimado de **R\$ 50.000,00 (cinquenta mil reais)**, objeto do Credenciamento nº 002-2022, cujo contrato terá sua duração até 31 de dezembro de 2022, vigorando a partir de sua assinatura. As despesas decorrentes do presente Contrato correrão por conta do Orçamento para o exercício de 2022. Assinam pela empresa **Vanessa Antônio Chicon**, e pela Prefeitura **Calixto Antônio Ribeiro**. Ibirapuã, 10 de janeiro de 2022.

PROCESSO Nº 003-2022 EXTRATO DE CONTRATO

O MUNICÍPIO DE IBIRAPUÃ, Estado da Bahia, torna público que firmou contrato nº **CR-033-2022** com a Empresa **Endogastro - Serviços Médicos Ltda**, CNPJ nº **15.566.844/0001-71**, tendo por objeto a contratação para prestação de serviços médicos com especialidade em psiquiatria, com as consultas realizadas neste Município em local designado pela Secretaria Municipal de Saúde, de acordo com as especificações, tem um contrato no valor global estimado **R\$ 31.000,00 (trinta e um mil reais)**, objeto do Credenciamento nº 001-2022, cujo contrato terá sua duração até 31 de dezembro de 2022, vigorando a partir de sua assinatura. As despesas decorrentes do presente Contrato correrão por conta do Orçamento para o exercício de 2022. Assinam pela empresa **Juliano Franco Pereira Silva**, e pela Prefeitura **Calixto Antônio Ribeiro**. Ibirapuã, 14 de janeiro de 2022.

PROCESSO Nº 210-2021 EXTRATO DE CONTRATO

O MUNICÍPIO DE IBIRAPUÃ, Estado da Bahia, torna público que firmou contrato nº **CR-034-2022** com a Empresa **ICR - Instituto Clínico Radiológico Ltda**, CNPJ nº **22.450.028/0001-63**, para prestação dos serviços de Plantões Médicos no Hospital e Centro de Parto Normal Isaura Chácara durante o exercício de 2022, pelo valor total de **R\$ 10.200,00 (dez mil duzentos reais)**, om valor unitário de plantão de R\$ 1.700,00 (um mil e setecentos reais), objeto do Credenciamento nº 003-2021, cujo contrato terá sua duração até 31 de dezembro de 2022, vigorando a partir de sua assinatura. As despesas decorrentes do presente Contrato correrão por conta do Orçamento para o exercício de 2022. Assinam pela empresa **João Paulo Bahia de Oliveira**, e pela Prefeitura **Calixto Antônio Ribeiro**. Ibirapuã, 14 de janeiro de 2022.

EXTRATO DE CONTRATO

O MUNICÍPIO DE IBIRAPUÃ, Estado da Bahia, torna público que firmou contrato nº **CR-035-2022** com a Empresa **Hospital e Maternidade Gecy R Gomes SA**, CNPJ nº **18.873.075/0001-42**, para prestação de serviços de Exames de Diagnóstico por Imagem, de acordo especificações, pelo valor global estimado de **R\$ 80.000,00 (oitenta mil reais)**, objeto do Credenciamento nº 002-2022, cujo contrato terá sua duração até 31 de dezembro de 2022, vigorando a partir de sua assinatura. As despesas decorrentes do presente Contrato correrão por conta do Orçamento para o exercício de 2022. Assinam pela empresa **Giannelisa Mazzini Gomes Saback**, e pela Prefeitura **Calixto Antônio Ribeiro**. Ibirapuã, 14 de janeiro de 2022.

PROCESSO Nº 003-2022 EXTRATO DE CONTRATO

O MUNICÍPIO DE IBIRAPUÃ, Estado da Bahia, torna público que firmou contrato nº **CR-036-2022** com a Empresa **Hospital e Maternidade Gecy R Gomes SA**, CNPJ nº **18.873.075/0001-42**, tendo por objeto a contratação para prestação de serviços de consultas e procedimentos médicos especializadas, de acordo com as especificações, tem um contrato no valor global estimado **R\$ 60.000,00(sessenta mil reais)**, objeto do Credenciamento nº 001-2022, cujo contrato terá sua duração até 31 de dezembro de 2022, vigorando a partir de sua assinatura. As despesas decorrentes do presente Contrato correrão por conta do Orçamento para o exercício de 2022. Assinam pela empresa **Giannelisa Mazzini Gomes Saback**, e pela Prefeitura **Calixto Antônio Ribeiro**. Ibirapuã, 14 de janeiro de 2022.

PROCESSO ADMINISTRATIVO Nº 019-2022 DISPENSA DE LICITAÇÃO Nº 005-2022 H O M O L O G A Ç Ã O

Homologo para os devidos fins a presente Dispensa de Licitação com base no Parecer da Comissão Permanente de Licitação e Assessoria Jurídica do Município, para fins de adotar neste procedimento a dispensa de licitação, com fundamento no art. 24, inciso x, da Lei 8.666/93, considerando a legislação pertinente.

Fica homologado o objeto deste processo em favor da Pessoa Física de **Anselmo Nascimento Rocha**, CPF nº **813.988.595-91**, para locação de imóvel situado à **Rua Firmino Reis, s/nº, Bairro Panorama, em Ibirapuã**, objetivando o funcionamento da base do PSF IV - Jorge Luiz Cortes Mesquita, pelo valor total de **R\$ 14.544,00 (quatorze mil quinhentos e quarenta e quatro reais)**, correspondendo ao valor mensal de **R\$ 1.212,00 (uns mil duzentos e doze reais)**. Ibirapuã, 18 de janeiro de 2022. Calixto Antônio Ribeiro. Prefeito Municipal.

PROCESSO Nº 019-2022 EXTRATO DE CONTRATO

O MUNICÍPIO DE IBIRAPUÃ, Estado da Bahia, torna público que firmou contrato nº **037-2022** com **Anselmo Nascimento Rocha**, CPF **813.988.595-91**, para **locação de imóvel para funcionamento da base do PSF IV - Jorge Luiz Cortes Mesquita, na sede Municipal, pelo valor total de R\$ 14.544,00 (quatorze mil quinhentos e quarenta e quatro reais)**, objeto da Dispensa de Licitação 005-2022 cujo contrato terá sua duração até 31 de dezembro de 2022, vigorando a partir de sua assinatura. As despesas decorrentes do presente Contrato correrão por conta do Orçamento para o exercício de 2022. Assinam pelo locador **Anselmo Nascimento Rocha**, e pela Prefeitura **Calixto Antônio Ribeiro**. Ibirapuã, 18 de janeiro de 2022.

PROCESSO Nº 020-2022 DISPENSA DE LICITAÇÃO Nº 006-2022 TERMO DE HOMOLOGAÇÃO

O Prefeito Municipal de Ibirapuã, Estado da Bahia, no uso de suas atribuições, resolve acatar o Parecer do Presidente da comissão no interesse da Administração, e **homologar** o resultado da DISPENSA DE LICITAÇÃO nº 006-2022, no dia 18 de janeiro de 2022, em favor Srº.**Laurindo Carlos Cerqueira**, CPF **044.351.507-78**, para a locação de imóvel para funcionamento base de apoio do SAMU na sede do município, **pelo valor total estimado de R\$ 14.544,00 (quatorze mil quinhentos e quarenta e quatro reais)**, correspondendo ao valor mensal de **R\$ 1.212,00 (um mil duzentos e doze reais)**.

Calixto Antônio Ribeiro
Prefeito Municipal

PROCESSO Nº 020-2022 EXTRATO DE CONTRATO

O MUNICÍPIO DE IBIRAPUÃ, Estado da Bahia, torna público que firmou contrato nº **DL-038-2022** com Sr. **Laurindo Carlos Cerqueira**, CPF **044.351.507-78**, para locação de imóvel para funcionamento base de apoio do SAMU na sede do município, pelo valor total de **R\$ 14.544,00 (quatorze mil quinhentos e quarenta e quatro reais)**, correspondendo ao valor mensal de **R\$ 1.212,00 (um mil duzentos e doze reais)**, a serem pagos mensalmente, objeto da Dispensa de Licitação 006-2022 cujo contrato terá sua duração até 31 de dezembro de 2022, vigorando a partir de sua assinatura. As despesas decorrentes do presente Contrato correrão por conta do Orçamento para o exercício de 2022. Assinam pelo locador (procurador) **Carlos Hugo Cerqueira Travassos**, e pela Prefeitura **Calixto Antônio Ribeiro**. Ibirapuã, 18 de janeiro de 2022.

AVISO DE PRORROGAÇÃO LICITAÇÃO PREGÃO PRESENCIAL Nº 002-2022(SRP)

- A Prefeitura Municipal de Ibirapuã torna pública a todos os interessados a prorrogação da abertura da sessão do PREGÃO PRESENCIAL nº 002-2022(SRP), para **registro de preços para futura aquisição de materiais de limpeza e descartáveis**, anteriormente marcada para o dia 28/01/2022, às 9 horas, tendo em vista a necessidade de alterar dados no edital. **Ficando a abertura remarcada para o dia 03/02/2022 às 9 horas**, conforme republicação do Edital. Os interessados poderão obter informação e o Edital no site <http://www.ibirapua.ba.gov.br/> ou sede da Prefeitura Municipal, à Praça Lourival P. Barros, s/nº, Centro - Ibirapuã - Bahia, tel. (73)3011.0850, das 8 às 12 horas. Geovana S. Azevedo Correia - Pregoeira.

AVISO DE LICITAÇÃO PREGÃO PRESENCIAL Nº 006-2022 (SRP)

- **Menor Preço Global**. Abertura: Dia 03/02/2022, às 14:30 horas. Objeto: Registro de Preços para futura aquisição de cestas básicas. Os interessados poderão obter informação e o Edital no site <http://www.ibirapua.ba.gov.br/> ou sede da Prefeitura Municipal, à Praça Lourival P. Barros, s/nº, Centro - Ibirapuã - Bahia, tel. (73)3011.0850, das 8 às 12 h. Geovana S. Azevedo Correia - Pregoeira.

PREFEITURA MUNICIPAL DE LAJE

CHAMADA PUBLICA Nº 001/2022 - A PRESIDENTE DA CPL DA PREFEITURA MUNICIPAL DE LAJE, informa que realizará a seguinte licitação: **Chamada Publica nº 001/2022 - OBJETO: aquisição de gêneros alimentícios da Agricultura Familiar e do Empreendedor Familiar Rural para a alimentação escolar das Unidades de Ensino do Município de Laje**. Os interessados (Grupos Formais, Informais ou Fornecedores Individuais) deverão apresentar a documentação para habilitação e Projeto de Venda no período de **25/01/2022 a 16/02/2022, às 09h00min**, na sede da Prefeitura Municipal de Laje - Praça Raimundo José de Almeida, nº 01 - Centro, Laje, Bahia, CEP 45.490-000. A Sessão Pública para apresentação da relação dos proponentes dos projetos de venda será realizada no dia 16/02/2022, às 09h00min (horário local), na Prefeitura Municipal de Laje - Praça Raimundo José de Almeida, nº 01 - Centro, Laje, Bahia, CEP 45.490-000. Informações podem ser obtidas pelo e-mail licitacaolaje2017@gmail.com. Laje, 21 de Janeiro de 2022. **LUINE DA PAIXÃO AROUCA MACHADO**- Presidente da CPL.

PREFEITURA MUNICIPAL DE PALMAS DE MONTE ALTO

PREGÃO ELETRÔNICO Nº 002/2022PE - O MUNICÍPIO DE PALMAS DE MONTE ALTO torna público que realizará o PREGÃO ELETRÔNICO Nº 002/2022PE de acordo com o PAD Nº 014/2022. Objeto: REGISTRO DE PREÇO PARA CONTRATAÇÃO DE EMPRESA PARA FORNECIMENTO PARCELADO DE PEÇAS E PRESTAÇÃO DE SERVIÇOS PARA MANUTENÇÃO DOS POÇOS TUBULARES DO MUNICÍPIO DE PALMAS DE MONTE ALTO - BA. Abertura: 07/02/2022 às 09H01min, na sede da Prefeitura Municipal: Praça da Bandeira, nº. 230, Centro, PALMAS DE MONTE ALTO, BA, CEP: 46.460-000. Edital disponível em: <http://www.palmasdemontealto.ba.gov.br/>; (77) 3662-2113. Em 21 de janeiro de 2022. ISIDRO JOAQUIM MAGALHÃES SILVA - PREGOIRO.

PREFEITURA MUNICIPAL DE PILÃO ARCADO

PREGÃO ELETRÔNICO Nº 001/2022
PREGÃO ELETRÔNICO Nº 002/2022
PREGÃO ELETRÔNICO Nº 003/2022

A CPL torna público aos licitantes e demais interessados que mediante o PREGOIRO, designado com a equipe de apoio pelo decreto 050/2022, conforme autorização contida no Processo Administrativo nº 091/2022 realizará licitação na modalidade de PREGÃO, na forma ELETRÔNICA, do tipo MENOR PREÇO POR ITEM, na forma Registro de Preços para eventual contratação de empresa para seleção de propostas para **eventual** fornecimento de refeições para suprir as necessidades desta prefeitura do Município do Pilão Arcado/BA, através do Sistema de Registro de Preços, conforme especificações constantes no Edital e seus Anexos. 001/2022, onde o início acolhimento das propostas será a partir das 12:00 horas do dia 21/01/2022 e, o limite de acolhimento das propostas até as 08:00 horas do dia 03/02/2022 (Horário de Brasília), abertura das propostas serão às 08:05 horas do dia 03/02/2022 (Horário de Brasília), onde o Início da sessão pública: será 08:30 horas do dia 03/02/2022 (Horário de Brasília) referente ao Pregão Eletrônico nº 001/2022.

A CPL torna público aos licitantes e demais interessados que mediante o PREGOIRO, designado com a equipe de apoio pelo decreto 050/2022, conforme autorização contida no Processo Administrativo nº 092/2022 realizará licitação na modalidade de PREGÃO, na forma ELETRÔNICA, do tipo MENOR PREÇO POR ITEM, Objeto: Contratação de empresa com itens exclusivos para micro, pequena e média empresa, MEI microempreendedor individual de acordo com o art.48, incisos I e III, da lei 147/2014, para aquisição de alimentos perecíveis e não perecíveis para suprir as necessidades deste município de Pilão Arcado - BA. Pregão Eletrônico nº 002/2022, onde o início acolhimento das propostas será a partir das 13:00 horas do dia 21/01/2022 e, o limite de acolhimento das propostas até as 09:00 horas do dia 03/02/2022 (Horário de Brasília), abertura das propostas serão às 09:05 horas do dia 03/02/2022 (Horário de Brasília), onde o Início da sessão pública: será 09:30 horas do dia 03/02/2022 (Horário de Brasília) referente ao Pregão Eletrônico nº 002/2022.

A CPL torna público aos licitantes e demais interessados que mediante o PREGOIRO, designado com a equipe de apoio pelo decreto 050/2022, conforme autorização contida no Processo Administrativo nº 093/2022 realizará licitação na modalidade de PREGÃO, na forma ELETRÔNICA, do tipo MENOR PREÇO POR ITEM, Objeto: Contratação de empresa com itens exclusivos para micro, pequena e média empresa, MEI microempreendedor individual de acordo com o art.48, incisos I e III, da lei 147/2014, para aquisição de material de limpeza e higiene para suprir as necessidades deste município de Pilão Arcado - BA. Pregão



Eletrônico nº 003/2022, onde o início acolhimento das propostas será apartir das 14:00 horas do dia 20/01/2022 e, o limite de acolhimento das propostas até as 09:00 horas do dia 04/02/2022 (Horário de Brasília), abertura das propostas serão às 09:05 horas do dia 04/02/2022 (Horário de Brasília), onde o Início da sessão pública: será 09:30 horas do dia 04/02/2022 (Horário de Brasília) referente ao Pregão Eletrônico nº 003/2022. Informa, ainda, que a cópia do Edital encontra-se nos sites <http://www.bnc.org.br/> e <http://www.pilaoarcado.ba.gov.br/> informações adicionais poderão ser obtidas no Setor de Licitação, na Sede da Prefeitura Municipal, no horário das 08:00 às 14:00 horas através do e-mail: prefeiturapacpl.gov@gmail.com.

Pilão Arcado - Bahia, 20 de janeiro de 2022.

Deivid Fonseca Borges

Pregoeiro Oficial

Decreto nº 050/2022 de 20 de Janeiro de 2022

JULGAMENTO DO RECURSO ADMINISTRATIVO

PREGÃO ELETRÔNICO SRP Nº 045/2021

RECORRENTE: IMPRESSÃO ORIGINAL SERVIÇOS GRAFICOS E LOCAÇÃO EIRELLE.

Recursos apresentados nos autos do **PREGÃO ELETRONICO Nº 045/2021**, contra a decisão da Comissão Permanente de Licitação de Pilão Arcado, Recorrente a empresa **IMPRESSÃO ORIGINAL SERVIÇOS GRAFICOS E LOCAÇÃO EIRELLE**, C.N.P.J 11.373.692/0001-71, Endereço: Rua Eduardo Brito, 259, centro, Juazeiro- BA.

Regularmente respeitados prazos e notificações não foram apresentadas contrarrazões por parte dos demais licitantes recorridos.

DA SÍNTESE DOS RECURSOS:

A recorrente, **IMPRESSÃO ORIGINAL SERVIÇOS GRAFICOS E LOCAÇÃO EIRELLE**, em síntese, apresenta razões do seu recurso administrativo, requerendo a modificação da decisão da Comissão de licitação, para proceder a **INABILITAÇÃO**, da empresa **GLAUCIDES DIAS DA SILVA**, sob os argumentos de que;

- 1- Ausência de cumprimento de formalidade da proposta, descumprimento do edital;
- 2- Atestado de capacidade técnica em desconformidade com o edital;
- 3- Ausência de declaração de autenticidade dos documentos;
- 4- Apresentação de documentos falso, CND Federal;

DA ADMISSIBILIDADE DOS RECURSOS

Verifica-se que o Recurso Administrativo foi protocolado **tempestivo**, conforme Edital e ata.

DO MÉRITO DO RECURSO

Verifica-se que o formalismo constitui princípio inerente a todo procedimento licitatório, o que não pode ser o excesso de rigorismo ou formalismo, sendo dever de todo licitante, fazer constar na habilitação, toda a documentação exigida nos termos das exigências editalícias, sob pena de inabilitação.

Assim sendo, não se pode deliberar em sentido contrário ao Edital, em respeito à vinculação do instrumento convocatório, que é a lei da licitação.

A Constituição Federal brasileira determina que a administração pública obedeça aos princípios da legalidade, impessoalidade, moralidade, publicidade e eficiência (art. 37, caput). Explicita ainda a Constituição a necessidade de observância desses princípios ao exigir que as obras, serviços, compras e alienações sejam contratados mediante <https://jus.com.br/tudo/processo> de <https://jus.com.br/tudo/licitacao> pública que **assegure igualdade de condições a todos os concorrentes** (art. 37, inciso XXI).

Seja qual for a modalidade adotada, deve-se garantir a observância da **isonomia, legalidade, impessoalidade, igualdade, vinculação ao instrumento convocatório e julgamento objetivo**, previstos expressamente na Lei n. 8.666/1993.

Deixar de observar estes princípios é estrangular todos os princípios norteadores que regem o processo, beneficiando aquele licitante que não atendeu os termos do Edital, **em detrimento daqueles que se esmeraram no cumprimento de cada item**.

Por se tratar de fato de natureza gravíssima, essa Procuradoria, da prioridade ao ITEM que se reporta a falsidade documental.

Realizada as diligências necessárias, verificou-se serem verdadeiras as informações apresentadas no recurso em tela;

Ressalta-se que o uso de documentos falsos para fraudar o caráter competitivo de uma licitação esta previsto no tipo penal do artigo. 90, da lei de licitação, Lei n. 8.666/1993, e ainda inserida em tipo penal abrangido pelo Código Penal Brasileiro.

No caso em tela, o uso de certidão adulterada com a finalidade de demonstrar regularidade fiscal de licitante constitui fraude ao certame e conduz a imediata declaração de inidoneidade da empresa responsável, podendo ser tal situação não somente no âmbito municipal.

Diante disto ilegal, arbitrária e indevida seria a atuação da Comissão de Licitação se agisse de forma diversa que é a garantia dos licitantes de que a atuação administrativa será isenta, previsível, moral e eficazmente controlada.

Seja qual for a modalidade adotada, deve-se garantir a observância da **isonomia, legalidade, impessoalidade, igualdade, vinculação ao instrumento convocatório e julgamento objetivo**, previstos expressamente na Lei n. 8.666/1993.

Desta forma, como se constata no bojo do processo licitatório, cumprindo o quanto previsto edital, e com base na legislação pátria, deve-se reconhecer que **merece prosperar o presente recurso**.

DA DECISÃO DO PRESIDENTE

Diante de todo o exposto, CONHEÇO do presente recurso interposto tempestivamente pela empresa **IMPRESSÃO ORIGINAL SERVIÇOS GRAFICOS E LOCAÇÃO EIRELLE**, para no mérito **DAR PROVIMENTO** ao recurso da licitante, determinando a desclassificação da empresa recorrida.

Em tempo, orienta esta comissão, no uso de suas atribuições legais, e nos moldes das sanções cabíveis, suspender a empresa ora desclassificada, **GLAUCIDES DIAS DA SILVA**, de poder participar de certames junto ao município de Pilão Arcado, pelo período de 01 ano.

Importante destacar que este parecer não vincula à decisão superior, apenas faz uma contextualização fática e documental com

base naquilo que foi carreado a este processo, fornecendo subsídios à autoridade administrativa superior, a quem cabe a análise desta e a decisão final.

É o que decido.

Pilão Arcado - BA, 21 de janeiro de 2022.

LUIZ HENRIQUE DO VALE SILVA
PROCURADOR GERAL DO MUNICÍPIO
OAB/BA 21703

PREFEITURA MUNICIPAL DE PINTADAS

PREGÃO PRESENCIAL Nº 001/2022 - PROCESSO LICITATÓRIO Nº 002/2022 - A PREFEITURA

MUNICIPAL DE PINTADAS, torna público para conhecimento dos interessados, que se encontra aberta licitação para seleção das melhores Propostas de Preços, visando a futura e eventual contratação de pessoa jurídica para o fornecimento parcelado de combustível para a prestação de serviços de limpeza de aguadas, para atendimento às diversas comunidades rurais, no município de Pintadas-Bahia, de acordo com o Plano de Trabalho e seus anexos do TERMO DE CONVÊNIO nº 613/2021/CAR/AJU, na modalidade Pregão Presencial. O Edital e seus Anexos bem como esclarecimentos adicionais estão à disposição dos interessados através de solicitação no e-mail: licitacao@pintadas.ba.gov.br. A licitação será realizada dia 07 de fevereiro de 2022 às 09:00, na sede da Prefeitura Municipal Pintadas, sito à Rua 7 de setembro, nº 44, Centro, CEP: 44.610-000. Pintadas – Bahia, 21 de janeiro de 2022. Ivana Dias da Silva – PREGOEIRA.

PREFEITURA MUNICIPAL DE RIACHO DE SANTANA

AVISO ABERTURA PREGÃO ELETRÔNICO N.º 0001/2022

A Pregoeira da Prefeitura Municipal de Riacho de Santana, Estado da Bahia, com fulcro na Lei 10.520/02 c/c Lei 8.666/93, torna público que está aberto o **PREGÃO ELETRÔNICO N.º 0001/2022**. Tipo: Registro de Preços/Menor Preço Global Por Lot. **Abertura: 08/02/2022, às 09h00min**. Objetivando a aquisição de material permanente, equipamentos e material de fisioterapia de uso hospitalar, destinados ao Hospital Municipal e Maternidade Amália Coutinho, CAPS, SAMU, COTEVIDA, Laboratório Municipal, Vigilância à Saúde, Atenção Básica e Melhor em Casa, em atendimento às necessidades da Secretaria Municipal de Saúde. Local de disputa e Edital: no site www.licitacoes-e.com.br. Informações (77) 3457-2049, e-mail: licitacoespmrs@hotmail.com e/ou pelo site <http://www.riachodesantana.ba.gov.br/>.

Riacho de Santana-BA, 21 de janeiro de 2022.

Isabela Fernandes Sena

Pregoeira Municipal

AVISO ABERTURA PREGÃO ELETRÔNICO N.º 0002/2022

A Pregoeira da Prefeitura Municipal de Riacho de Santana, Estado da Bahia, com fulcro na Lei 10.520/02 c/c Lei 8.666/93, torna público que está aberto o **PREGÃO ELETRÔNICO N.º 0002/2022**. Tipo: Registro de Preços/Menor Preço Global. **Abertura: 09/02/2022, às 09h00min**. Objetivando a aquisição de equipamentos de informática (computadores, tablets, estabilizadores, monitores de vídeo, impressoras, roteadores e outros itens), destinados à informatização das Unidades de Saúde da Família (USF) e Unidade Básica de Saúde (UBS) do município de Riacho de Santana - Bahia, conforme Portaria GM/MS nº 3.193 de 27/11/2020. Local de disputa e Edital: no site www.licitacoes-e.com.br. Informações (77) 3457-2049, e-mail: licitacoespmrs@hotmail.com e/ou pelo site <http://www.riachodesantana.ba.gov.br/>.

Riacho de Santana-BA, 21 de janeiro de 2022.

Isabela Fernandes Sena

Pregoeira Municipal

PREFEITURA MUNICIPAL DE UBAÍRA

PREFEITURA MUNICIPAL DE UBAÍRA AVISO DE LICITAÇÃO - TOMADA DE PREÇOS Nº

001/2022. Sessão de abertura: 09/02/2022, às 09:00h. Tipo: MENOR PREÇO GLOBAL. Objeto: **Contratação de empresa para execução de serviços de acabamento de canteiros e iluminação ornamental em praça pública na Rua da CEPLAC na sede do município de Ubaíra-Ba**. A sessão será realizada no Colégio Municipal Nathur Assis Filho, Extensão, localizada à Rua Jose Ribeiro, s/n, Centro, Ubaíra - BA. Maiores informações através do tel. (75) 3544-2134 das 08:00h às 12:00h. Os interessados poderão obter o Edital no site oficial (www.ubaيرا.ba.gov.br), ou na Prefeitura Municipal de Ubaíra - BA, na sala da Comissão Permanente de Licitação, das 08:00h às 12:00h. VITORIA CERQUEIRA PIRES - PREGOEIRA.

EGBA

DOOL

Portal e aplicativo que oferecem
acesso a informações publicadas no
Diário Oficial do Estado.

dool.egba.ba.gov.br





EGBA

GESTÃO DA INFORMAÇÃO
GOVERNO DO ESTADO

Agende seu atendimento
de forma rápida e fácil

Sede Egba

71 3116 2850/2133
www.egba.ba.gov.br

R. Mello Moraes Filho, 189
Fazenda Grande do Retiro

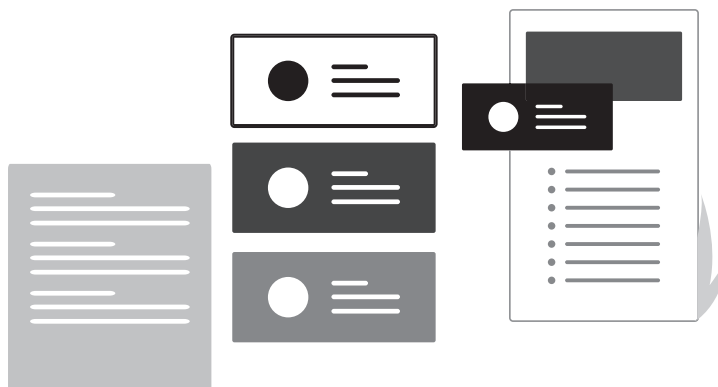

EGBA
GESTÃO DA INFORMAÇÃO
GOVERNO DO ESTADO

CASA CIVIL



DIÁRIO OFICIAL PUBLICA BAHIA

Publicações oficiais para
câmaras e prefeituras baianas,
com baixo custo e segurança.

Egba. Melhores preços, melhor
qualidade, maior segurança.