



# DIÁRIO OFICIAL EXECUTIVO

República Federativa do Brasil - Estado da Bahia

SALVADOR, TERÇA-FEIRA, 25 DE JANEIRO DE 2022 - ANO CVI - Nº 23.339

EXEMPLAR DE ASSINANTE - VENDA PROIBIDA

## DECRETOS NUMERADOS

### DECRETO Nº 21.068 DE 24 DE JANEIRO DE 2022

**Aprova os recursos do Programa FAZCULTURA para o exercício de 2022.**

O GOVERNADOR DO ESTADO DA BAHIA, no uso de suas atribuições, e à vista do disposto no parágrafo único do art. 39 do Regulamento do Programa Estadual de Incentivo ao Patrocínio Cultural - FAZCULTURA, aprovado pelo Decreto nº 12.901, de 13 de maio de 2011,

#### DECRETA

**Art. 1º** - Ficam destinados, para o exercício financeiro de 2022, recursos no valor de R\$15.000.000,00 (quinze milhões de reais), a serem aplicados, a título de incentivo fiscal, no âmbito do Programa Estadual de Incentivo ao Patrocínio Cultural - FAZCULTURA, na forma da Lei nº 7.015, de 09 de dezembro de 1996.

§ 1º - A soma dos recursos do Imposto sobre Operações Relativas à Circulação de Mercadorias e sobre Prestações de Serviços de Transporte Interestadual e Intermunicipal e de Comunicação - ICMS disponibilizados pelo Estado para efeito do *caput* deste artigo não poderá exceder, relativamente ao montante da receita líquida anual do imposto, o percentual de 0,3% (três décimos por cento) da arrecadação prevista na Lei de Diretrizes Orçamentárias.

§ 2º - Atendido o limite previsto no § 1º deste artigo, o projeto cultural aprovado deverá aguardar o exercício fiscal seguinte para receber o incentivo.

**Art. 2º** - Este Decreto entra em vigor na data de sua publicação, produzindo efeitos até 31 de dezembro de 2022.

PALÁCIO DO GOVERNO DO ESTADO DA BAHIA, em 24 de janeiro de 2022.

**RUI COSTA**  
Governador

Carlos Palma de Mello  
Secretário da Casa Civil em exercício

Arany Santana Neves Santos  
Secretária de Cultura

**Regulamenta o desenvolvimento nas carreiras de Técnico em Infra-Estrutura de Transportes, Técnico em Registro do Comércio, Técnico em Radiodifusão, Técnico Auxiliar de Nutrição e Dietética, Assistente de Serviço Social, Assistente de Serviço de Saúde das Carreiras Técnicas Específicas, de escolaridade de nível médio, integrantes do Grupo Ocupacional Técnico-Específico, e dá outras providências.**

O GOVERNADOR DO ESTADO DA BAHIA, no uso das atribuições que lhe são conferidas pelo inciso V do art. 105 da Constituição Estadual, e à vista do constante nos arts. 5º a 8º da Lei nº 11.374, de 05 de fevereiro de 2009,

#### DECRETA

##### CAPÍTULO I DISPOSIÇÕES GERAIS

**Art. 1º** - O desenvolvimento dos servidores nas carreiras de Técnico em Infra-Estrutura de Transportes, Técnico em Registro do Comércio, Técnico em Radiodifusão, Técnico Auxiliar de Nutrição e Dietética, Assistente de Serviço Social, Assistente de Serviço de Saúde das Carreiras Técnicas Específicas, de escolaridade de nível médio, integrantes do Grupo Ocupacional Técnico-Específico, ocorrerá por promoção, conforme disposições contidas no art. 5º da Lei nº 11.374, de 05 de fevereiro de 2009, e neste Decreto.

**Art. 2º** - Para fins de promoção, o integrante das carreiras de Técnico em Infra-Estrutura de Transportes, Técnico em Registro do Comércio, Técnico em Radiodifusão, Técnico Auxiliar de Nutrição e Dietética, Assistente de Serviço Social, Assistente de Serviço de Saúde das Carreiras Técnicas Específicas, de escolaridade de nível médio, integrantes do Grupo Ocupacional Técnico-Específico, investido em cargo em comissão, função gratificada ou equivalente, em órgãos e entidades da Administração Pública Estadual, está sujeito ao cumprimento das condições de que trata este Decreto, independentemente da opção apresentada para remuneração do comissionamento exercido.

**Parágrafo único** - O servidor investido em cargo em comissão, função gratificada ou equivalente em qualquer dos Poderes do Estado somente poderá participar do processo de promoção, caso as funções exercidas guardem correspondência com as funções definidas para o Grupo Ocupacional Técnico-Específico.

**Art. 3º** - Para efeitos deste Decreto, considera-se:

I - servidor avaliado: o servidor efetivo, integrante das carreiras de Técnico em Infra-Estrutura de Transportes, Técnico em Registro do Comércio, Técnico em Radiodifusão, Técnico Auxiliar de Nutrição e Dietética, Assistente de Serviço Social, Assistente de Serviço de Saúde das Carreiras Técnicas Específicas, de escolaridade de nível médio, ocupante ou não de cargo em comissão, função gratificada ou equivalente, submetido a processo de avaliação que atenda aos requisitos previstos neste Decreto e em regulamento específico;

II - agente avaliador: o servidor efetivo ou ocupante de cargo em comissão, função gratificada ou equivalente, a quem tenha sido atribuída a tarefa de avaliar;

III - local de trabalho: a unidade da estrutura organizacional, com ou sem previsão em regimento, onde o servidor avaliado habitualmente exerça suas atividades;

IV - chefia imediata: o responsável pelo local de trabalho do servidor ou aquele a quem for atribuída formalmente delegação de competência pela autoridade máxima do órgão ou entidade;

V - chefia mediata: o superior hierárquico do chefe imediato;

VI - Comissão de Avaliação: a comissão instituída pelo Dirigente Máximo do órgão ou entidade em que haja servidores integrantes das carreiras de Técnico em Infra-Estrutura de Transportes, Técnico em Registro do Comércio, Técnico em Radiodifusão, Técnico Auxiliar de Nutrição e Dietética, Assistente de Serviço Social, Assistente de Serviço de Saúde das Carreiras Técnicas Específicas, de escolaridade de nível médio, lotados ou em exercício;

VII - Comissão Central de Acompanhamento da Avaliação de Desempenho: a comissão instituída pelo Secretário da Administração;

VIII - Avaliação de Desempenho Funcional - ADF: o processo sistemático, com periodicidade anual, de aferição do desempenho do servidor, através da consolidação do resultado dos conceitos atribuídos às perspectivas previstas no instrumento de avaliação;

IX - ciclo de ADF: o período de 12 (doze) meses, que compreende as etapas do período avaliatório e o período de consolidação dos resultados;

X - período avaliatório: o interstício de 08 (oito) meses durante o qual será observado o desempenho do servidor avaliado;

XI - período de consolidação do resultado da ADF: o período correspondente aos 04 (quatro) últimos meses do ciclo de ADF, no qual deverá ocorrer a sistematização do resultado final da ADF.

##### CAPÍTULO II DA PROMOÇÃO

###### Seção I Das Condições Gerais

**Art. 4º** - A promoção dos servidores das carreiras de Técnico em Infra-Estrutura de Transportes, Técnico em Registro do Comércio, Técnico em Radiodifusão, Técnico Auxiliar de Nutrição e Dietética, Assistente de Serviço Social, Assistente de Serviço de Saúde das Carreiras Técnicas Específicas, de escolaridade de nível médio, se dará de uma Classe para a imediatamente seguinte à ocupada, de acordo com os seguintes fatores:

I - ADF;

II - frequência e aproveitamento em atividades de capacitação;

III - realização de atividades prioritárias, condições especiais de trabalho e características específicas da carreira.

§ 1º - A promoção observará ordem classificatória resultante do somatório da pontuação dos fatores previstos nos incisos I e III do *caput* deste artigo, respeitado o quantitativo de cargos vagos em cada Classe, bem como a disponibilidade orçamentária e financeira.

§ 2º - É requisito básico para promoção do servidor das carreiras de que trata o *caput* deste artigo o cumprimento de interstício mínimo de 36 (trinta e seis) meses de efetivo exercício na Classe I, e de 54 (cinquenta e quatro) meses nas Classes II e III, a ser verificado pela Unidade de Recursos Humanos do órgão ou entidade de lotação do servidor, na data de sua vigência.



## Governo do Estado da Bahia

**Governador do Estado**

Rui Costa dos Santos

**Vice-Governador do Estado**

João Felipe de Souza Leão

**Secretário da Casa Civil em exercício**

Carlos Palma de Mello

# EGBA

GESTÃO DA INFORMAÇÃO  
GOVERNO DO ESTADO

**Diretor Geral**

Roberto Pereira de Britto

**Diretor Técnico**

Marcos Emílio Barbosa dos Santos



**Ao leitor:** O Diário Oficial do Estado é uma publicação da Empresa Gráfica da Bahia que circula em cinco edições semanais, de terça a sábado. O D.O.E., como é conhecido, é composto de quatro cadernos:

**Executivo** – Caderno destinado à publicação das leis e decretos do Governador do Estado da Bahia, dos diversos atos da administração direta e indireta do Poder Executivo e ainda dos Tribunais de Contas do Estado e dos Municípios.

**Diversos** – Caderno destinado à publicação de editais de convocação, atas, balanços e demais atos de empresas, fundações, associações e outras entidades de direito privado.

**Licitações** – Caderno criado em parceria com a Secretaria da Administração do Estado da Bahia, destinado à publicação de todos os atos da Administração Pública Estadual referentes a licitações tais como: avisos, resultados e homologações, recursos, contratos, leilões, dispensas e inexigibilidades e outros.

**Municípios** – Caderno destinado à publicação dos atos das Prefeituras e Câmaras de Vereadores dos Municípios do Estado da Bahia.

### LOCAIS E HORÁRIOS DE ATENDIMENTO

**Sede | EGBA**

Rua Mello Moraes Filho, 189,  
Fazenda Grande do Retiro  
CEP: 40.350-900

Horário de atendimento:  
das 8h às 12h e das 13h às 17h

**Ouvidoria**

ouvidoria@egba.ba.gov.br

**Síde**

www.egba.ba.gov.br

**Serviços:**

**Assinaturas Diário Oficial do Estado**

71 3116-2865 | assinatura@egba.ba.gov.br

**Publicações**

71 3116-2850/2133 | publica@egba.ba.gov.br

**Serviços Gráficos**

71 3116-2805/37/38 | comercial@egba.ba.gov.br

**Certificação Digital**

71 3116-2137 | certificacao.digital@egba.ba.gov.br

**Guarda de Documentos,**

**Microfilmagem e Digitalização**

71 3116-2856/62892, 3117-2535  
gestaodocumental@egba.ba.gov.br

**Pesquisa no Diário Oficial do Estado**

71 3116-2817/85 | pesquisadiario@egba.ba.gov.br

### TABELA DE PREÇOS

**Publicação centímetro/coluna por caderno**

Diversos - R\$ 221,00

Municípios - R\$ 111,00

**Formas de pagamento:** Espécie, cheque nominal à Empresa Gráfica da Bahia, boleto bancário, cartões de crédito Visa e Credicard, nota de empenho órgãos públicos

O Diário Oficial do Estado é comercializado exclusivamente na Empresa Gráfica da Bahia.

§ 3º - No mês de junho do ano de vigência da promoção, a Coordenação Técnica de Gestão de Avaliação de Desempenho da Secretaria da Administração - SAEB elaborará lista contendo o quantitativo de cargos vagos, por Classe, das carreiras de que trata o *caput* desse artigo, relativa aos servidores lotados nos órgãos da Administração Direta.

§ 4º - No mês de junho do ano de vigência da promoção, a Unidade de Recursos Humanos de autarquia e fundação elaborará lista contendo o quantitativo de cargos vagos, por Classe, das carreiras de que trata o *caput* desse artigo, relativa aos servidores lotados nas entidades da Administração Indireta.

§ 5º - No mês de julho do ano de vigência da promoção, o Conselho de Políticas de Recursos Humanos - COPE definirá o quantitativo de cargos em cada Classe das carreiras de que trata o *caput* desse artigo a ser provido mediante promoção no mesmo ano, de acordo com a disponibilidade orçamentária e financeira.

§ 6º - No mês de agosto do ano de vigência da promoção, a SAEB publicará no Diário Oficial do Estado - D.O.E. o quantitativo a que se refere o § 5º deste artigo, em relação aos servidores das carreiras de que trata o *caput* desse artigo lotados nos órgãos da Administração Direta.

§ 7º - No mês de agosto do ano de vigência da promoção, o Dirigente Máximo de autarquia ou fundação publicará no D.O.E. o quantitativo a que se refere o § 5º deste artigo, em relação aos servidores das carreiras de que trata o *caput* desse artigo ali lotados.

**Art. 5º** - Constitui requisito para a promoção dos servidores das carreiras de Técnico em Infra-Estrutura de Transportes, Técnico em Registro do Comércio, Técnico em Radiodifusão, Técnico Auxiliar de Nutrição e Dietética, Assistente de Serviço Social, Assistente de Serviço de Saúde das Carreiras Técnicas Específicas, de escolaridade de nível médio, integrantes do Grupo Ocupacional Técnico-Específico ser considerado apto em, pelo menos, 01 (uma) ADF dentre as realizadas no período em que o servidor permanecer na mesma Classe.

**Art. 6º** - É vedada a promoção de servidor que:

I - estiver em estágio probatório;

II - não estiver em efetivo exercício das funções do Grupo Ocupacional Técnico-Específico;

III - não estiver em efetivo exercício em órgão ou entidade da Administração Pública Estadual.

**Parágrafo único** - As vedações previstas nos incisos I a III do *caput* deste artigo serão verificadas pela Unidade de Recursos Humanos do órgão ou entidade de lotação do servidor, na data de vigência da promoção.

**Art. 7º** - Caberá ao Secretário da Administração publicar:

I - lista nominal dos servidores das carreiras de Técnico em Infra-Estrutura de Transportes, Técnico em Registro do Comércio, Técnico em Radiodifusão, Técnico Auxiliar de Nutrição e Dietética, Assistente de Serviço Social, Assistente de Serviço de Saúde das Carreiras Técnicas Específicas, de escolaridade de nível médio, lotados na Administração Direta promovidos por Classe;

II - lista contendo o número de matrícula dos servidores das carreiras de Técnico em Infra-Estrutura de Transportes, Técnico em Registro do Comércio, Técnico em Radiodifusão, Técnico Auxiliar de Nutrição e Dietética, Assistente de Serviço Social, Assistente de Serviço de Saúde das Carreiras Técnicas Específicas, de escolaridade de nível médio, lotados na Administração Direta que não foram considerados aptos à promoção, com as respectivas justificativas.

**Art. 8º** - Caberá ao Dirigente Máximo da autarquia ou fundação de lotação dos servidores das carreiras de Técnico em Infra-Estrutura de Transportes, Técnico em Registro do Comércio, Técnico em Radiodifusão, Técnico Auxiliar de Nutrição e Dietética, Assistente de Serviço Social, Assistente de Serviço de Saúde das Carreiras Técnicas Específicas, de escolaridade de nível médio, após validação do Secretário da Administração, publicar:

I - lista nominal dos servidores promovidos por Classe;

II - lista contendo o número de matrícula dos servidores que não foram considerados aptos à promoção, com as respectivas justificativas.

**Art. 9º** - Os atos de promoção previstos nos arts. 7º e 8º deste Decreto produzirão seus efeitos financeiros a partir de 01 de setembro do ano subsequente ao do início do período avaliatório.

**Art. 10** - Ocorrendo igualdade na classificação, para efeito de promoção, o desempate será feito, sucessivamente, através dos seguintes critérios:

I - maior tempo de efetivo exercício na Classe ocupada;

II - maior tempo de efetivo exercício na carreira;

III - maior tempo de efetivo exercício no Poder Executivo Estadual;



IV - maior tempo de efetivo exercício no Serviço Público;

V - maior idade.

## Seção II Da Avaliação de Desempenho Funcional - ADF

**Art. 11** - A ADF será realizada pelas seguintes categorias de agentes avaliadores:

I - chefia imediata;

II - chefia mediata, quando:

- a) o servidor solicitar uma nova avaliação;
- b) a chefia imediata for concorrente do servidor e este solicitar;
- c) a chefia imediata não fizer a avaliação no prazo estabelecido.

**Parágrafo único** - A chefia imediata deve ter trabalhado no mesmo local do servidor avaliado por, pelo menos, 120 (cento e vinte) dias, dentro de cada período avaliatório.

**Art. 12** - Para efeito da ADF, consideram-se impedidas:

I - a chefia imediata, quando:

a) ocorrerem os afastamentos previstos no art. 118 da Lei nº 6.677, de 26 de setembro de 1994, que impossibilitem, justificadamente, a sua atuação como agente avaliador;

b) atuar por menos de 120 (cento e vinte) dias, como chefia imediata do servidor avaliado;

II - a chefia mediata, quando:

a) ocorrerem os afastamentos previstos no art. 118 da Lei nº 6.677, de 26 de setembro de 1994, que impossibilitem, justificadamente, que a chefia mediata atue como agente avaliador;

b) atuar por menos de 120 (cento e vinte) dias, como chefia mediata do servidor avaliado.

**Parágrafo único** - Quando houver impedimento da chefia imediata ou da chefia mediata, a avaliação será realizada por superior hierárquico do servidor avaliado que, na ordem crescente de hierarquia, não esteja impedido.

**Art. 13** - Na hipótese de mudança de local de trabalho, no decorrer do período avaliatório, serão aplicados os seguintes dispositivos:

I - o servidor será avaliado onde tiver permanecido por maior tempo em efetivo exercício;

II - caso o servidor avaliado tenha permanecido o mesmo número de dias em diferentes locais de trabalho, a avaliação será feita naquela em que se encontrava no momento do encerramento do período avaliatório.

**Art. 14** - Do formulário de ADF deverá constar:

I - o conceito atribuído ao desempenho funcional do servidor;

II - a assinatura do agente avaliador;

III - a anuência do servidor avaliado.

**Art. 15** - Se o servidor avaliado não der anuência no prazo estabelecido, a ADF será considerada anuída.

**Art. 16** - A ADF será constituída pela avaliação de competências vinculadas às funções do Grupo Ocupacional Técnico-Específico, através de indicadores, agrupados por temáticas, na forma seguinte:

I - Relacionamento Interpessoal e Engajamento Profissional;

II - Suporte Técnico-Específico ao Trabalho.

§ 1º - O agente avaliador deverá escolher 15 (quinze) dentre os 25 (vinte e cinco) indicadores disponíveis que mais se relacionem com as atividades desenvolvidas pelo servidor no período avaliatório.

§ 2º - O agente avaliador deverá escolher, pelo menos, 01 (um) indicador, em cada uma das temáticas.

**Art. 17** - Para a avaliação dos indicadores mencionados no art. 16 deste Decreto, serão atribuídos os seguintes conceitos:

I - não atende;

II - atende parcialmente;

III - atende satisfatoriamente;

IV - supera as expectativas.

**Parágrafo único** - O conceito previsto no inciso IV do *caput* deste artigo somente poderá ser atribuído para, no máximo, 05 (cinco) indicadores.

## Seção III Da Consolidação da Avaliação de Desempenho Funcional

**Art. 18** - Para fins do disposto no inciso I do art. 4º deste Decreto, será considerado apto o servidor que obtiver o conceito mínimo de "atende parcialmente" em, pelo menos, 12 (doze) indicadores da avaliação de competências vinculadas às funções do Grupo Ocupacional Técnico-Específico.

**Parágrafo único** - Os servidores considerados aptos na ADF serão contemplados com 100 (cem) pontos no processo de promoção.

**Art. 19** - O ciclo de ADF terá duração de 12 (doze) meses, tendo início no mês de setembro de cada ano.

**Parágrafo único** - Os 08 (oito) meses iniciais do ciclo de ADF corresponderão ao período avaliatório, no qual será observado o desempenho do servidor avaliado.

**Art. 20** - Para fins de participação no processo de ADF, o servidor deverá permanecer 150 (cento e cinquenta) dias de efetivo exercício de suas atividades no cargo ocupado ou na função exercida, dentro dos 08 (oito) meses do período avaliatório, considerando-se, para este efeito, os afastamentos previstos no art. 113 e nos incisos I, III e XI do art. 118, todos da Lei nº 6.677, de 26 de setembro de 1994.

**Art. 21** - As atividades prioritárias, condições especiais de trabalho e características específicas da carreira serão definidas em regulamento próprio, o qual conterá:

I - sistema de pontuação;

II - procedimentos exigidos;

III - prazos para a apresentação da correspondente documentação comprobatória.

## CAPÍTULO III DOS RECURSOS

**Art. 22** - Ao servidor submetido aos processos de desenvolvimento nas carreiras de Técnico em Infra-Estrutura de Transportes, Técnico em Registro do Comércio, Técnico em Radiodifusão, Técnico Auxiliar de Nutrição e Dietética, Assistente de Serviço Social, Assistente de Serviço de Saúde das Carreiras Técnicas Específicas, de escolaridade de nível médio, será assegurado o duplo grau recursal em via administrativa.

**Parágrafo único** - Os recursos de primeiro e de segundo graus serão interpostos por meio de requerimento fundamentado, sendo facultado ao recorrente a juntada de documentos.

**Art. 23** - Da publicação do resultado das listas previstas nos arts. 7º e 8º deste Decreto, caberá recurso de primeiro grau.

§ 1º - O recurso de primeiro grau possibilita ao servidor avaliado a revisão do seu processo de desenvolvimento na carreira.

§ 2º - A petição, devidamente fundamentada, deverá ser dirigida à Comissão Central de Acompanhamento da Avaliação de Desempenho, em até 03 (três) dias úteis, contados da publicação do resultado das listas previstas nos arts. 7º e 8º deste Decreto.

§ 3º - A unidade responsável pelo recebimento e análise do recurso de primeiro grau poderá formular questionamentos técnicos à Comissão de Avaliação e aos demais sujeitos envolvidos no processo de promoção, conforme o caso, com vistas a subsidiar o seu julgamento.

§ 4º - A unidade responsável pelo recebimento e análise do recurso de primeiro grau julgará os recursos em até 20 (vinte) dias úteis, a contar do fim do prazo para a sua interposição.

§ 5º - A SAEB publicará o resultado do julgamento do recurso de primeiro grau interposto por servidor lotado em órgão da Administração Direta para a revisão de ADF ou de processo de promoção em até 03 (três) dias úteis, contados do término do prazo de que trata o § 4º deste artigo.

§ 6º - A autarquia ou fundação publicará o resultado do julgamento do recurso de primeiro grau interposto por servidor lotado em seu quadro de pessoal para a revisão de ADF ou de processo de promoção em até 03 (três) dias úteis, contados do término do prazo de que trata o § 4º deste artigo.



**Art. 24** - O prazo para interposição do recurso de segundo grau é de 03 (três) dias úteis, contados da publicação prevista nos §§ 5º e 6º do art. 23 deste Decreto.

§ 1º - O recurso de segundo grau será dirigido ao Secretário da Administração quando se referir à publicação de que trata o § 5º do art. 23 deste Decreto.

§ 2º - O recurso de segundo grau será dirigido ao Dirigente Máximo da autarquia ou fundação de lotação do servidor quando se referir à publicação de que trata o § 6º do art. 23 deste Decreto.

§ 3º - O responsável pelo recebimento e análise do recurso de segundo grau o julgará no prazo de 20 (vinte) dias úteis, a contar do término do prazo previsto no *caput* deste artigo.

§ 4º - A decisão do responsável pelo recebimento e análise do recurso de segundo grau será subsidiada por parecer técnico elaborado pela Comissão de Avaliação ou pela Comissão Central de Acompanhamento da Avaliação de Desempenho.

§ 5º - A Comissão de Avaliação poderá formular questionamentos técnicos aos demais sujeitos envolvidos no processo de promoção, com vistas a elaborar o parecer de que trata o § 4º deste artigo.

§ 6º - A Comissão Central de Acompanhamento da Avaliação de Desempenho poderá formular questionamentos técnicos à Comissão de Avaliação e aos demais sujeitos envolvidos no processo de promoção, conforme o caso, com vistas a elaborar o parecer de que trata o § 4º deste artigo.

§ 7º - A SAEB publicará o resultado do julgamento do recurso de segundo grau interposto por servidor lotado em órgão da Administração Direta para a revisão de ADF ou de processo de promoção em até 03 (três) dias úteis, contados do término do prazo de que trata o § 3º deste artigo.

§ 8º - A autarquia ou fundação publicará o resultado do julgamento do recurso de segundo grau interposto por servidor lotado em seu quadro de pessoal para a revisão de ADF ou de processo de promoção em até 03 (três) dias úteis, contados do término do prazo de que trata o § 3º deste artigo.

#### CAPÍTULO IV DOS PRAZOS

**Art. 25** - Para fins de cômputo dos prazos previstos neste Decreto, será excluído o dia do começo e incluído o do vencimento.

**Parágrafo único** - Será considerado prorrogado o prazo até o primeiro dia útil seguinte, se o vencimento recair em dia que não houver expediente ou este for encerrado antes do horário normal.

#### CAPÍTULO V DOS DIREITOS, DEVERES E PROIBIÇÕES

##### Seção I Dos Direitos do Servidor

**Art. 26** - É assegurado ao servidor:

I - ter conhecimento prévio das normas e dos critérios dos processos de desenvolvimento na carreira;

II - acompanhar todos os atos de instrução dos processos que tenham por objeto a ADF e o desenvolvimento na carreira;

III - consultar, a qualquer tempo, todos os documentos que compõem seu processo de desenvolvimento na carreira.

##### Seção II Dos Deveres do Servidor

**Art. 27** - Para fins do disposto neste Decreto, deve o servidor:

I - inteirar-se da legislação que regulamenta os processos de ADF e de desenvolvimento na carreira;

II - manter-se informado de todos os atos que tenham por objeto o desenvolvimento na carreira;

III - dar ciência nos instrumentos de avaliação preenchidos pelo agente avaliador;

IV - solicitar à área responsável a formalização das suas movimentações no período avaliatório;

V - responsabilizar-se, no que lhe couber, pelo cumprimento dos prazos e etapas dos seus processos de desenvolvimento na carreira;

VI - atuar como agente avaliador sempre que requisitado;

VII - integrar a Comissão de Avaliação ou a Comissão Central de Acompanhamento da Avaliação de Desempenho, na qualidade de membro ou suplente, quando designado;

VIII - integrar a equipe de apoio da Comissão de Avaliação, da unidade de Recursos Humanos ou da Comissão Central de Acompanhamento da Avaliação de Desempenho, quando designado;

IX - colaborar com as comissões quando convocado para prestar auxílio técnico.

#### Seção III Das Proibições ao Servidor

**Art. 28** - Para os fins do disposto neste Decreto, é vedado ao servidor:

I - ser agente avaliador de seu cônjuge, parente consanguíneo ou afim, em linha reta ou colateral até o terceiro grau, na forma da legislação vigente;

II - analisar seu próprio processo de avaliação, de seu cônjuge, parente consanguíneo ou afim, em linha reta ou colateral até o terceiro grau, enquanto membro de quaisquer das Comissões, devendo, nestas hipóteses, ser substituído por suplente;

III - analisar ou emitir opinião acerca de recurso impetrado por ele próprio, por seu cônjuge, parente consanguíneo ou afim, em linha reta ou colateral até o terceiro grau.

#### CAPÍTULO VI DAS DISPOSIÇÕES FINAIS E TRANSITÓRIAS

**Art. 29** - Enquanto não forem regulamentados os fatores previstos nos incisos II e III do art. 5º da Lei nº 11.374, de 05 de fevereiro de 2009, a promoção dos servidores das carreiras de Técnico em Infra-Estrutura de Transportes, Técnico em Registro do Comércio, Técnico em Radiodifusão, Técnico Auxiliar de Nutrição e Dietética, Assistente de Serviço Social, Assistente de Serviço de Saúde das Carreiras Técnicas Específicas, de escolaridade de nível médio, será baseada na pontuação obtida em ADF.

**Art. 30** - Ficam instituídos Processos Extraordinários de Avaliação de Desempenho Funcional - PEADF, aplicáveis aos 02 (dois) primeiros processos de promoção nas carreiras de Técnico em Infra-Estrutura de Transportes, Técnico em Registro do Comércio, Técnico em Radiodifusão, Técnico Auxiliar de Nutrição e Dietética, Assistente de Serviço Social, Assistente de Serviço de Saúde das Carreiras Técnicas Específicas, de escolaridade de nível médio, que serão realizados após a publicação deste Decreto.

§ 1º - As 02 (duas) primeiras promoções a serem efetivadas após a publicação deste Decreto obedecerão a ordem classificatória em razão da pontuação obtida no PEADF, observado os interstícios mínimos previstos no § 2º do art. 5º da Lei nº 11.374, de 05 de fevereiro de 2009, e o quantitativo de cargos disponível em cada Classe das carreiras de que trata o *caput* desse artigo, bem como a disponibilidade orçamentária e financeira.

§ 2º - Ocorrendo insuficiência de vagas, serão aplicados os critérios de desempate previstos no art. 10 deste Decreto.

**Art. 31** - O primeiro PEADF terá início na data da publicação deste Decreto e terá duração de 04 (quatro) meses, sendo os 02 (dois) primeiros meses correspondentes ao período avaliatório, observados os prazos, procedimentos e critérios específicos estabelecidos em ato normativo a ser editado pelo Secretário da Administração.

§ 1º - A pontuação obtida no primeiro PEADF não poderá ser utilizada em qualquer outro processo de promoção.

§ 2º - A promoção decorrente do primeiro PEADF terá efeito financeiro na data da publicação deste Decreto.

**Art. 32** - O segundo PEADF terá início imediatamente após o término do período avaliatório previsto no *caput* do art. 31 deste Decreto e terá duração de 04 (quatro) meses, sendo os 02 (dois) primeiros meses correspondentes ao período avaliatório, observados os prazos, procedimentos e critérios específicos estabelecidos em ato normativo a ser editado pelo Secretário da Administração.

§ 1º - A pontuação obtida no segundo PEADF não poderá ser utilizada em qualquer outro processo de promoção.

§ 2º - A promoção decorrente do segundo PEADF terá efeito financeiro a partir do início do seu respectivo período avaliatório.

**Art. 33** - O Secretário da Administração editará os atos normativos complementares a este Decreto, resolverá os casos omissos e, especialmente, disciplinará os PEADF.

**Art. 34** - Este Decreto entra em vigor na data de sua publicação.

PALÁCIO DO GOVERNO DO ESTADO DA BAHIA, em 24 de janeiro de 2022.

**RUI COSTA**  
Governador

Carlos Mello  
Secretário da Casa Civil em exercício

Edelvino da Silva Góes Filho  
Secretário da Administração



**DECRETO Nº 21.070 DE 24 DE JANEIRO DE 2022**

**Regulamenta o desenvolvimento na carreira de Técnico Universitário, integrante do Grupo Ocupacional Técnico-Específico, e dá outras providências.**

O GOVERNADOR DO ESTADO DA BAHIA, no uso das atribuições que lhe são conferidas pelo inciso V do art. 105 da Constituição Estadual, e à vista do constante nos arts. 9º, 12, 13, 14, 15 e 16 da Lei nº 11.375, de 05 de fevereiro de 2009,

**D E C R E T A****CAPÍTULO I  
DISPOSIÇÕES GERAIS**

**Art. 1º** - O desenvolvimento dos servidores na carreira de Técnico Universitário, integrante do Grupo Ocupacional Técnico-Específico, ocorrerá por progressão e promoção, conforme disposições contidas nos arts. 9º, 12, 13, 14, 15 e 16 da Lei nº 11.375, de 05 de fevereiro de 2009, e neste Decreto.

**Art. 2º** - O servidor integrante da carreira de Técnico Universitário, investido em cargo em comissão, função gratificada ou equivalente, somente poderá participar dos processos de progressão e promoção quando tais cargos ou funções integrem quadro de Universidade Estadual e guardem correspondência com as atribuições do cargo efetivo, estando sujeito ao cumprimento das condições de que trata este Decreto, independentemente da opção apresentada para remuneração do comissionamento exercido.

**Art. 3º** - Para efeitos deste Decreto, considera-se:

I - servidor avaliado: o servidor efetivo, integrante da carreira de Técnico Universitário ocupante ou não de cargo em comissão, função gratificada ou equivalente, submetido a processo de avaliação que atenda aos requisitos previstos neste Decreto e em regulamento específico;

II - agente avaliador: o servidor efetivo ou ocupante de cargo em comissão, função gratificada ou equivalente, a quem tenha sido atribuída a tarefa de avaliar;

III - local de trabalho: a unidade da estrutura organizacional, com ou sem previsão em regimento, onde o servidor avaliado habitualmente exerça suas atividades;

IV - chefia imediata: o responsável pelo local de trabalho do servidor ou aquele a quem for atribuída formalmente delegação de competência pela autoridade máxima do órgão ou entidade;

V - chefia mediata: o superior hierárquico do chefe imediato;

VI - Comissão de Avaliação: a comissão instituída pelo Dirigente Máximo da Universidade de lotação ou exercício do servidor integrante da carreira de Técnico Universitário;

VII - Comissão Central de Acompanhamento da Avaliação de Desempenho: a comissão instituída pelo Secretário da Administração;

VIII - Avaliação de Desempenho Funcional - ADF: o processo sistemático, com periodicidade anual, de aferição do desempenho do servidor, através da consolidação do resultado dos conceitos atribuídos às perspectivas previstas no instrumento de avaliação;

IX - ciclo de ADF: o período de 12 (doze) meses, que compreende as etapas do período avaliatório e o período de consolidação dos resultados;

X - período avaliatório: o interstício de 08 (oito) meses durante o qual será observado o desempenho do servidor avaliado;

XI - período de consolidação do resultado da ADF: o período correspondente aos 04 (quatro) últimos meses do ciclo de avaliação de desempenho funcional, no qual deverá ocorrer a sistematização do resultado final da ADF.

**CAPÍTULO II  
DA PROGRESSÃO**

**Art. 4º** - Progressão é a mudança do valor da Gratificação de Suporte Técnico Universitário - GSTU atribuída ao servidor, dentro do mesmo Grau, mediante a conclusão em cursos de aperfeiçoamento, na seguinte forma:

I - 180 (cento e oitenta) horas integralizadas em diversos cursos de aperfeiçoamento, com carga horária mínima de 08 (oito) horas, para acesso à Referência 2;

II - 240 (duzentas e quarenta) horas integralizadas em diversos cursos de aperfeiçoamento, com carga horária mínima de 20 (vinte) horas, para acesso à Referência 3.

§ 1º - É requisito para a progressão o cumprimento dos seguintes interstícios:

I - 12 (doze) meses de efetivo exercício na Referência ocupada, quando no Grau I;

II - 18 (dezoito) meses de efetivo exercício na Referência ocupada, quando nos Graus II, III e IV.

§ 2º - A verificação quanto ao atendimento dos interstícios mínimos previstos nos incisos I e II do § 1º deste artigo será realizada, na data de vigência da progressão, pela Unidade de Recursos Humanos da Universidade Estadual de lotação do servidor.

§ 3º - Os cursos de aperfeiçoamento previstos nos incisos I e II do *caput* deste artigo deverão ser concluídos em área relacionada às atribuições do cargo e não poderão ter sido computadas em processos de enquadramento, progressão ou promoção realizados anteriormente.

**Art. 5º** - O servidor deverá encaminhar à Unidade de Recursos Humanos da Universidade Estadual de sua lotação, no mês de maio de cada ano, solicitação de abertura de processo de progressão, que será instruído com os cursos de aperfeiçoamento previstos nos incisos I e II do *caput* do art. 4º deste Decreto, e justificativa fundamentada da existência de correlação entre os cursos e as atribuições da carreira de Técnico Universitário.

**Art. 6º** - A Unidade de Recursos Humanos da Universidade Estadual de lotação do servidor apreciará, no mês de junho, a existência de correlação entre os cursos de aperfeiçoamento apresentados e as atribuições da carreira de Técnico Universitário, bem como se não foram computados em processos de enquadramento, progressão ou promoção realizados anteriormente.

**Art. 7º** - Caberá à Unidade de Recursos Humanos da Universidade Estadual de lotação do servidor, a elaboração da lista contendo o nome e o número de matrícula dos servidores que cumpriram os requisitos para progressão previstos no art. 4º deste Decreto.

**Art. 8º** - Havendo restrições orçamentárias e financeiras, a progressão do Técnico Universitário poderá estar sujeita a processo seletivo.

**Parágrafo único** - O processo seletivo mencionado no *caput* deste artigo será definido pela ordem de classificação resultante da apreciação sucessiva dos seguintes critérios:

I - maior tempo de efetivo exercício na Referência ocupada;

II - maior tempo de efetivo exercício no Grau atualmente ocupado;

III - maior tempo de efetivo exercício na Carreira;

IV - maior tempo de efetivo exercício no Poder Executivo Estadual;

V - maior tempo de efetivo exercício no serviço público estadual.

**Art. 9º** - A progressão dos servidores da carreira de Técnico Universitário será declarada por ato do Dirigente Máximo da Universidade Estadual de lotação, a ser publicado no Diário Oficial do Estado.

**Parágrafo único** - Será publicada também lista contendo o número de matrícula dos servidores que não foram progredidos, com as respectivas justificativas.

**Art. 10** - O ato de progressão previsto no art. 9º deste Decreto produzirá seus efeitos financeiros a partir de 1º de julho de cada ano.

**CAPÍTULO III  
DA PROMOÇÃO****Seção I  
Das Disposições Gerais**

**Art. 11** - A promoção dos servidores na carreira de Técnico Universitário, integrante do Grupo Ocupacional Técnico-Específico, se dará de um Grau para o imediatamente seguinte ao ocupado, mediante pontuação obtida em razão dos seguintes fatores:

I - ADF;

II - tempo de efetivo exercício no cargo permanente;

III - realização de atividades prioritárias, condições especiais de trabalho e características específicas da carreira;

IV - exercício de funções de confiança, cargos em comissão ou coordenação de equipe ou unidade;

V - participação como instrutor em cursos técnicos ofertados no plano anual de capacitação do órgão ou entidade do Poder Executivo Estadual;

VI - titulação adquirida pelo ocupante do cargo.

§ 1º - A promoção observará ordem classificatória resultante do somatório da pontuação dos fatores previstos nos incisos I a VI do *caput* deste artigo, respeitado o quantitativo de cargos vagos em cada Grau, bem como a disponibilidade orçamentária e financeira.

§ 2º - É requisito básico para promoção o cumprimento de interstício mínimo de 36 (trinta e seis) meses de efetivo exercício no Grau I e 54 (cinquenta e quatro) meses nos Graus II e III, podendo este ser reduzidos para 48 (quarenta e oito) meses, desde que atendidos os fatores previstos nos incisos I a VI do *caput* deste artigo, a critério da Administração, a ser verificado pela Unidade de Recursos Humanos da Universidade Estadual de lotação do servidor na data de sua vigência.

§ 3º - Para a promoção na carreira de Técnico Universitário é necessário que o servidor esteja posicionado na última referência da Gratificação de Suporte Técnico Universitário do Grau ocupado.

§ 4º - No mês de junho do ano de vigência da promoção, as Unidades de Recursos Humanos das Universidades Estaduais que possuam em seus quadros servidores pertencentes à carreira de Técnico Universitário elaborarão lista contendo o número de cargos vago por Grau.

§ 5º - No mês de julho, o Conselho de Política de Recursos Humanos - COPE definirá o quantitativo de cargos em cada Grau da carreira de Técnico Universitário a ser provido mediante promoção no mesmo ano, de acordo com a disponibilidade orçamentária e financeira.

§ 6º - No mês de agosto do ano de vigência da promoção, o Dirigente Máximo da Universidade Estadual publicará, no Diário Oficial do Estado - D.O.E., o quantitativo a que se refere o § 5º deste artigo em relação aos servidores da carreira de Técnico Universitário lotados em seu quadro.

**Art. 12** - Constitui requisito para a promoção do servidor da carreira de Técnico Universitário ser considerado apto em, pelo menos, 01 (uma) ADF dentre as realizadas no período em que o servidor permanecer no mesmo Grau.

**Art. 13** - É vedada a promoção de servidor que:

I - estiver em estágio probatório;

II - não estiver em efetivo exercício das atribuições da carreira previstas no inciso II do art. 2º da Lei nº 11.375, de 05 de fevereiro de 2009;

III - não estiver em efetivo exercício em Universidade Estadual.

**Parágrafo único** - A vedação prevista no *caput* deste artigo será verificada pela Unidade de Recursos Humanos da Universidade Estadual de lotação do servidor, na data de vigência da promoção.

**Art. 14** - Após a validação pelo Secretário da Administração, caberá ao Dirigente Máximo da Universidade Estadual de lotação do servidor validar e publicar:

I - lista nominal dos servidores da carreira de Técnico Universitário promovidos por Grau;

II - lista contendo o número de matrícula dos servidores da carreira de Técnico Universitário que não foram promovidos, com as respectivas justificativas.

**Art. 15** - Os atos de promoção previstos no inciso I do art. 14 deste Decreto produzirão seus efeitos financeiros a partir de 01 de setembro do ano subsequente ao do início do período avaliatório.

**Art. 16** - No caso de insuficiência de vagas, a seleção para promoção será feita sucessivamente pela aplicação dos seguintes critérios:

I - maior pontuação obtida no fator realização de atividades prioritárias;

II - maior pontuação obtida no fator participação como instrutor em cursos técnicos ofertados no plano anual de capacitação de órgão ou entidade do Poder Executivo Estadual;

III - maior pontuação obtida no fator titulação adquirida pelo ocupante do cargo;

IV - maior tempo de efetivo exercício no Grau ocupado;

V - maior tempo de efetivo exercício na carreira;

VI - maior tempo de efetivo exercício no Poder Executivo Estadual;

VII - maior tempo de efetivo exercício no serviço público;

VIII - maior idade.

## Seção II

### Da Avaliação de Desempenho Funcional - ADF

**Art. 17** - A ADF será realizada pelas seguintes categorias de agentes avaliadores:

I - chefia imediata;

II - chefia mediata, quando:

a) o servidor solicitar uma nova avaliação;

b) a chefia imediata for concorrente do servidor e este solicitar;

c) a chefia imediata não fizer a avaliação no prazo estabelecido.

**Parágrafo único** - A chefia imediata deve ter trabalhado no mesmo local do servidor avaliado por, pelo menos, 120 (cento e vinte) dias, dentro de cada período avaliatório.

**Art. 18** - Para efeito da ADF, consideram-se impedidas:

I - a chefia imediata, quando:

a) ocorrerem os afastamentos previstos no art. 118 da Lei nº 6.677, de 26 de setembro de 1994, que impossibilitem, justificadamente, a sua atuação como agente avaliador;

b) atuar, por menos de 120 (cento e vinte) dias, como chefia imediata do servidor avaliado;

II - a chefia mediata, quando:

a) ocorrerem os afastamentos previstos no art. 118 da Lei nº 6.677, de 26 de setembro de 1994, que impossibilitem, justificadamente, que a chefia mediata atue como agente avaliador;

b) atuar, por menos de 120 (cento e vinte) dias, como chefia mediata do servidor avaliado.

**Parágrafo único** - Quando houver impedimento da chefia imediata ou da chefia mediata, a avaliação será realizada por superior hierárquico do servidor avaliado que, na ordem crescente de hierarquia, não esteja impedido.

**Art. 19** - Na hipótese de mudança de local de trabalho, no decorrer do período avaliatório, serão aplicados os seguintes dispositivos:

I - o servidor será avaliado onde tiver permanecido por maior tempo em efetivo exercício;

II - caso o servidor avaliado tenha permanecido o mesmo número de dias em diferentes locais de trabalho, a avaliação será feita naquela em que se encontrava no momento do encerramento do período avaliatório.

**Art. 20** - Do formulário de ADF deverá constar:

I - o conceito atribuído ao desempenho funcional do servidor;

II - a assinatura do agente avaliador;

III - a anuência do servidor avaliado.

**Art. 21** - Se o servidor avaliado não der anuência no prazo estabelecido, a ADF será considerada anuída.

**Art. 22** - A ADF será constituída por avaliação de competências vinculadas às atribuições da carreira de Técnico Universitário e será aferida através de indicadores, agrupados nas seguintes temáticas:

I - Competência Relacional no Trabalho;

II - Conhecimento Técnico;

III - Suporte Técnico ao Trabalho;

IV - Engajamento Profissional.

§ 1º - O agente avaliador deverá escolher 15 (quinze) dentre os 25 (vinte e cinco) indicadores disponíveis que mais se relacionem com as atividades desenvolvidas pelo servidor no período avaliatório.

§ 2º - O agente avaliador deverá escolher, pelo menos, 01 (um) indicador, em cada uma das 04 (quatro) temáticas.

**Art. 23** - Para a avaliação dos indicadores mencionados no art. 22 deste Decreto, serão atribuídos os seguintes conceitos:

I - não atende;

II - atende parcialmente;

III - atende satisfatoriamente;

IV - supera as expectativas.

**Parágrafo único** - O conceito previsto no inciso IV do *caput* deste artigo somente poderá ser atribuído para, no máximo, 05 (cinco) indicadores.

## Seção III

### Da Consolidação da Avaliação de Desempenho Funcional

**Art. 24** - Para fins do disposto no art. 12 deste Decreto, será considerado apto o servidor que obtiver o conceito mínimo de "atende parcialmente" em, pelo menos, 12 (doze) indicadores da avaliação de competências vinculadas às atribuições da carreira de Técnico Universitário.



**Parágrafo único** - Os servidores considerados aptos na ADF serão contemplados com 100 (cem) pontos no processo de promoção.

**Art. 25** - O ciclo de ADF terá duração de 12 (doze) meses, tendo início no mês de setembro de cada ano.

**Parágrafo único** - Os 08 (oito) meses iniciais do ciclo de ADF corresponderão ao período avaliatório, no qual será observado o desempenho do servidor avaliado.

**Art. 26** - Para fins de participação no processo de ADF, o servidor deverá permanecer 150 (cento e cinquenta) dias em efetivo exercício de suas atividades no cargo ocupado ou na função exercida, dentro dos 08 (oito) meses do período avaliatório, considerando-se, para este efeito, os afastamentos previstos no art. 113 e nos incisos I, III e XI do art. 118, todos da Lei nº 6.677, de 26 de setembro de 1994.

#### Seção IV

##### Do Tempo de Efetivo Exercício no Cargo Permanente

**Art. 27** - O tempo de efetivo exercício no cargo permanente terá a seguinte pontuação:

I - 02 (dois) pontos: tempo de efetivo exercício de até 05 (cinco) anos;

II - 04 (quatro) pontos: tempo de efetivo exercício de 05 (cinco) anos e 01 (um) dia até 10 (dez) anos;

III - 06 (seis) pontos: tempo de efetivo exercício de 10 (dez) anos e 01 (um) dia até 20 (vinte) anos;

IV - 08 (oito) pontos: tempo de efetivo exercício de 20 (vinte) anos e 01 (um) dia até 30 (trinta) anos;

V - 10 (dez) pontos: tempo de efetivo exercício superior a 30 (trinta) anos.

**Parágrafo único** - O tempo de efetivo exercício no cargo permanente será verificado pela Unidade de Recursos Humanos da Universidade Estadual de lotação do servidor no mês de agosto do ano de vigência da promoção, com a atribuição da pontuação correspondente.

#### Seção V

##### Atividades Prioritárias, Condições Especiais de Trabalho e Características Específicas da Carreira

**Art. 28** - Para efeito do disposto no inciso III do art. 11 deste Decreto, são consideradas atividades prioritárias a participação do servidor da carreira de Técnico Universitário em grupo de estudos, grupo de trabalho, comissão de sindicância, comissão de processo administrativo disciplinar, comissão de licitação e outras comissões regularmente constituídas.

**§ 1º** - Serão atribuídos 05 (cinco) pontos por participação em cada uma das atividades referidas no *caput* deste artigo, até o limite de 15 (quinze) pontos.

**§ 2º** - Somente serão consideradas as atividades prioritárias que não tenham sido computadas em processo anterior de promoção.

**§ 3º** - A participação nas atividades referidas no *caput* deste artigo será comprovada mediante ato de designação ou atestado da autoridade competente e, se for o caso, juntamente com o relatório das conclusões.

**§ 4º** - No mês de agosto do ano em que ocorrerá a promoção, o servidor encaminhará à Unidade de Recursos Humanos da Universidade Estadual de sua lotação a documentação de que trata o § 3º deste artigo, para fins do cômputo da pontuação correspondente.

**Art. 29** - Regulamento próprio disciplinará as condições especiais de trabalho e as características específicas da carreira de Técnico Universitário, para fins de promoção.

#### Seção VI

##### Do Exercício de Funções de Confiança, Cargos em Comissão ou Coordenação de Equipe ou Unidade

**Art. 30** - O exercício de funções de confiança, cargos em comissão ou coordenação de equipe ou unidade terá a seguinte pontuação:

I - 01 (um) ponto pelo símbolo DAI-5 ou equivalente;

II - 03 (três) pontos pelo símbolo DAI-4 ou equivalente;

III - 05 (cinco) pontos pelo símbolo DAS-3 ou equivalente;

IV - 07 (sete) pontos pelo símbolo DAS-2D ou equivalente;

V - 09 (nove) pontos pelo símbolo DAS-2C ou equivalente;

VI - 11 (onze) pontos pelo símbolo DAS-2B ou equivalente.

**§ 1º** - A atribuição de pontos prevista no *caput* deste artigo está condicionada à comprovação de pelo menos 01 (um) ano de exercício de cargo em comissão, função de confiança ou coordenação de equipe ou unidade, considerados os 05 (cinco) anos anteriores ao início de cada processo de promoção.

**§ 2º** - Para efeito de novo processo de promoção, poderá ser computado o exercício de cargo em comissão, função de confiança ou coordenação de equipe ou unidade já pontuada, se o servidor nele permanecer investido por pelo menos 01 (um) ano.

**§ 3º** - Quando o servidor tiver exercido no período referido no § 1º deste artigo mais de um cargo em comissão, função de confiança ou coordenação de equipe ou unidade, será atribuída a pontuação correspondente ao maior símbolo.

**§ 4º** - A Unidade de Recursos Humanos da Universidade Estadual de lotação do servidor atribuirá no mês de agosto do ano em que ocorrerá a promoção, a pontuação prevista no *caput* deste artigo.

#### Seção VII

##### Da Participação como Instrutor em Cursos Técnicos Ofertados no Plano Anual de Capacitação de Órgão ou Entidade

**Art. 31** - À participação do servidor da carreira de Técnico Universitário como instrutor em cursos técnicos ofertados no plano anual de capacitação de órgão ou entidade do Poder Executivo Estadual serão atribuídos pontos, até o limite máximo de 15 (quinze), observando-se a seguinte escala e pontuação:

I - até 16 (dezesesseis) horas de atividades de instrutoria interna: 02 (dois) pontos;

II - de 17 (dezesete) a 24 (vinte e quatro) horas de atividades de instrutoria interna: 05 (cinco) pontos;

III - de 25 (vinte e cinco) a 32 (trinta e duas) horas de atividades de instrutoria interna: 10 (dez) pontos;

IV - a partir de 33 (trinta e três) horas de atividades de instrutoria interna: 15 (quinze) pontos.

**§ 1º** - A pontuação prevista nos incisos I a IV do *caput* deste artigo somente poderá ser conferida se o servidor for regularmente habilitado para o exercício de atividade de instrutoria interna, nos termos da Lei nº 10.851, de 10 de dezembro de 2007.

**§ 2º** - Para fins de atribuição dos pontos previstos nos incisos I a IV do *caput* deste artigo, será considerada a soma das cargas horárias das atividades de instrutoria interna realizadas durante o período em que permanecer no mesmo Grau.

**§ 3º** - Será considerada como documentação comprobatória do exercício de atividades de instrutoria interna a declaração fornecida pelo órgão ou entidade do Poder Executivo Estadual responsável pela execução da ação de desenvolvimento, informando o conteúdo programático do curso ministrado e a sua respectiva carga horária.

**§ 4º** - Somente serão consideradas as atividades de instrutoria interna que não tenham sido computadas em processos de promoção realizados anteriormente.

**§ 5º** - No mês de agosto do ano em que ocorrerá a promoção, o servidor deverá encaminhar à Unidade de Recursos Humanos da Universidade Estadual de sua lotação a documentação comprobatória do exercício de atividades de instrutoria interna.

**§ 6º** - A Unidade de Recursos Humanos da Universidade Estadual de lotação do servidor atribuirá a pontuação correspondente à carga horária das atividades de instrutoria, conforme o disposto nos incisos I a IV do *caput* deste artigo.

#### Seção VIII

##### Da Titulação Adquirida pelo Ocupante do Cargo

**Art. 32** - Para efeito do disposto no inciso VI do art. 11 deste Decreto, à titulação adquirida pelo ocupante do cargo de Técnico Universitário serão atribuídas as seguintes pontuações máximas:

I - 04 (quatro) pontos para curso de extensão, com carga horária mínima de 180 (cento e oitenta) horas;

II - 08 (oito) pontos para curso de graduação;

III - 12 (doze) pontos para curso de especialização com carga horária mínima de 360 (trezentas e sessenta) horas;

IV - 16 (dezesesseis) pontos para curso de mestrado;

V - 20 (vinte) pontos para curso de doutorado.

**§ 1º** - Os cursos referidos nos incisos I a V do *caput* deste artigo não poderão ter sido computados em processos de enquadramento, progressão ou promoção realizados anteriormente, comprovados mediante a apresentação de cópia autenticada de diploma, certificado ou atestado de conclusão.



§ 2º - No mês de agosto do ano em que ocorrerá a promoção, o servidor deverá encaminhar à Unidade de Recursos Humanos da Universidade Estadual de lotação a documentação comprobatória da conclusão dos cursos referidos nos incisos I a V do *caput* deste artigo.

§ 3º - A Unidade de Recursos Humanos da Universidade Estadual de lotação do servidor atribuirá a pontuação correspondente aos cursos apresentados, conforme o disposto nos incisos I a V do *caput* deste artigo.

#### CAPÍTULO IV DOS RECURSOS

**Art. 33** - Ao servidor submetido aos processos de desenvolvimento funcional na carreira de Técnico Universitário será assegurado o duplo grau recursal em via administrativa.

**Parágrafo único** - Os recursos de primeiro e de segundo graus serão interpostos por meio de requerimento fundamentado, sendo facultado ao recorrente a juntada de documentos.

**Art. 34** - Da publicação do resultado das listas previstas nos arts. 9º e 14 deste Decreto caberá recurso de primeiro grau.

§ 1º - O recurso de primeiro grau possibilita ao servidor a revisão dos seus processos de desenvolvimento funcional na carreira.

§ 2º - Caso o recurso tenha por objeto a revisão de processo de progressão, a petição, devidamente fundamentada, deverá ser dirigida à Unidade de Recursos Humanos da Universidade Estadual de lotação do servidor, em até 03 (três) dias úteis, contados da publicação do resultado das listas previstas no art. 9º deste Decreto.

§ 3º - Caso o recurso tenha por objeto a revisão do processo de promoção, a petição, devidamente fundamentada, deverá ser dirigida à Comissão Central de Acompanhamento da Avaliação de Desempenho, em até 03 (três) dias úteis, contados da publicação do resultado das listas previstas no art. 14 deste Decreto.

§ 4º - A unidade responsável pelo recebimento e análise do recurso de primeiro grau poderá formular questionamentos técnicos à Comissão de Avaliação e aos demais sujeitos envolvidos nos processos de progressão e promoção, conforme o caso, com vistas a subsidiar o seu julgamento.

§ 5º - A unidade responsável pelo recebimento e análise do recurso de primeiro grau o julgará em até 20 (vinte) dias úteis, a contar do fim do prazo para a sua interposição.

§ 6º - A Universidade Estadual de lotação do servidor publicará o resultado do julgamento do recurso de primeiro grau interposto para a revisão de processo de progressão em até 03 (três) dias úteis, contados do término do prazo de que trata o § 5º deste artigo.

§ 7º - A Secretaria da Administração - SAEB publicará o resultado do julgamento do recurso de primeiro grau interposto para a revisão de ADF ou de processo de promoção em até 03 (três) dias úteis, contados do término do prazo de que trata o § 5º deste artigo.

**Art. 35** - O prazo para interposição do recurso de segundo grau é de 03 (três) dias úteis, contados das publicações previstas nos §§ 6º e 7º do art. 34 deste Decreto.

§ 1º - O recurso de segundo grau será dirigido ao Dirigente Máximo da Universidade Estadual de lotação do servidor, quando se referir à publicação de que trata o § 6º do art. 34 deste Decreto, e ao Secretário da Administração, quando se referir à publicação de que trata o § 7º do art. 34 deste Decreto.

§ 2º - O responsável pelo recebimento e análise do recurso de segundo grau o julgará no prazo de 20 (vinte) dias úteis, a contar do término do prazo previsto no *caput* deste artigo.

§ 3º - A decisão do responsável pelo recebimento e análise do recurso de segundo grau será subsidiada por parecer técnico elaborado pela Comissão Central de Acompanhamento da Avaliação de Desempenho.

§ 4º - A Comissão Central de Acompanhamento da Avaliação de Desempenho poderá formular questionamentos técnicos à Comissão de Avaliação e aos demais sujeitos envolvidos nos processos de progressão e promoção, conforme o caso, com vistas a elaborar o parecer de que trata o § 3º deste artigo.

§ 5º - A Universidade Estadual de lotação do servidor publicará o resultado do julgamento do recurso de segundo grau interposto para a revisão de processo de progressão em até 03 (três) dias úteis, contados do término do prazo de que trata o § 2º deste artigo.

§ 6º - A SAEB publicará o resultado do julgamento do recurso de segundo grau interposto para a revisão de ADF ou de processo de promoção em até 03 (três) dias úteis, contados do término do prazo de que trata o § 2º deste artigo.

#### CAPÍTULO V DOS PRAZOS

**Art. 36** - Para fins de cômputo dos prazos previstos neste Decreto, será excluído o dia do começo e incluído o do vencimento.

**Parágrafo único** - Será considerado prorrogado o prazo até o primeiro dia útil seguinte, se o vencimento recair em dia em que não houver expediente ou este for encerrado antes do horário normal.

#### CAPÍTULO VI DOS DIREITOS, DEVERES E PROIBIÇÕES

##### Seção I Dos Direitos do Servidor

**Art. 37** - É assegurado ao servidor:

I - ter conhecimento prévio das normas e dos critérios dos processos de desenvolvimento na carreira;

II - acompanhar todos os atos de instrução dos processos que tenham por objeto a ADF e o desenvolvimento na carreira;

III - consultar, a qualquer tempo, todos os documentos que compõem seus processos de desenvolvimento na carreira.

##### Seção II Dos Deveres do Servidor

**Art. 38** - Para fins do disposto neste Decreto, deve o servidor:

I - inteirar-se da legislação que regulamenta os processos de ADF e de desenvolvimento na carreira;

II - manter-se informado de todos os atos que tenham por objeto o desenvolvimento na carreira;

III - dar ciência nos instrumentos de avaliação preenchidos pelo agente avaliador;

IV - solicitar à área responsável a formalização das suas movimentações no período avaliatório;

V - responsabilizar-se, no que lhe couber, pelo cumprimento dos prazos e etapas dos seus processos de desenvolvimento na carreira;

VI - atuar como agente avaliador sempre que requisitado;

VII - integrar a Comissão de Avaliação ou a Comissão Central de Acompanhamento da Avaliação de Desempenho, na qualidade de membro ou suplente, quando designado;

VIII - integrar a equipe de apoio da Comissão de Avaliação, da Unidade de Recursos Humanos ou da Comissão Central de Acompanhamento da Avaliação de Desempenho, quando designado;

IX - colaborar com as comissões quando convocado para prestar auxílio técnico.

##### Seção III Das Proibições ao Servidor

**Art. 39** - Para os fins do disposto neste Decreto, é vedado ao servidor:

I - ser agente avaliador de seu cônjuge, parente consanguíneo ou afim, em linha reta ou colateral até o terceiro grau, na forma da legislação vigente;

II - analisar seu próprio processo de avaliação, de seu cônjuge, parente consanguíneo ou afim, em linha reta ou colateral até o terceiro grau, enquanto membro de quaisquer das Comissões, devendo, nestas hipóteses, ser substituído por suplente;

III - analisar ou emitir opinião acerca de recurso impetrado por ele próprio, por seu cônjuge, parente consanguíneo ou afim, em linha reta ou colateral até o terceiro grau.

#### CAPÍTULO VII DAS DISPOSIÇÕES FINAIS E TRANSITÓRIAS

**Art. 40** - Enquanto não forem regulamentadas as condições especiais de trabalho e as características específicas da carreira de Técnico Universitário, a promoção se baseará na pontuação obtida pelo servidor em razão dos demais fatores previstos no art. 12 da Lei nº 11.375, de 05 de fevereiro de 2009.

**Art. 41** - Ficam instituídos Processos Extraordinários de Avaliação de Desempenho Funcional - PEADF, aplicáveis aos 02 (dois) primeiros processos de promoção a serem realizados após a publicação deste Decreto.

§ 1º - As promoções resultantes do PEADF obedecerão ordem classificatória em razão da pontuação obtida na respectiva ADF e nos demais fatores previstos nos incisos II a VI do art. 11 deste Decreto, observado o interstício mínimo e o quantitativo de cargos em cada Grau da carreira de Técnico Universitário, na forma prevista nos §§ 1º e 2º do art. 11 e art. 12 deste Decreto, bem como a disponibilidade orçamentária e financeira.



§ 2º - Ocorrendo insuficiência de vagas, serão aplicados os critérios previstos no art. 16 deste Decreto.

**Art. 42** - O primeiro PEADF terá início na data da publicação deste Decreto e terá duração de 04 (quatro) meses, sendo os 02 (dois) primeiros meses correspondentes ao período avaliatório, observados os prazos, procedimentos e critérios específicos estabelecidos em ato normativo a ser editado pelo Secretário da Administração.

§ 1º - A pontuação obtida no primeiro PEADF não poderá ser utilizada em qualquer outro processo de promoção.

§ 2º - A promoção decorrente do primeiro PEADF terá efeitos financeiros a partir da publicação deste Decreto.

**Art. 43** - O segundo PEADF terá início imediatamente após o término do período avaliatório previsto no *caput* do art. 42 deste Decreto e terá duração de 04 (quatro) meses, sendo os 02 (dois) primeiros meses correspondentes ao período avaliatório, observados os prazos, procedimentos e critérios específicos estabelecidos em ato normativo a ser editado pelo Secretário da Administração.

§ 1º - A pontuação obtida no segundo PEADF não poderá ser utilizada em qualquer outro processo de promoção.

§ 2º - A promoção decorrente do segundo PEADF terá efeitos financeiros a partir do início do seu respectivo período avaliatório.

**Art. 44** - O Secretário da Administração editará os atos normativos complementares a este Decreto, resolverá os casos omissos e, especialmente, disciplinará os PEADF.

**Art. 45** - Fica revogado o Decreto nº 15.144, de 21 de maio de 2014.

**Art. 46** - Este Decreto entra em vigor na data de sua publicação.

PALÁCIO DO GOVERNO DO ESTADO DA BAHIA, em 24 de janeiro de 2022.

**RUI COSTA**  
Governador

Carlos Mello  
Secretário da Casa Civil em exercício

Edelvino da Silva Góes Filho  
Secretário da Administração

## DECRETO Nº 21.071 DE 24 DE JANEIRO DE 2022

**Regulamenta o desenvolvimento na carreira de Analista Universitário, integrante do Grupo Ocupacional Técnico-Específico, e dá outras providências.**

O GOVERNADOR DO ESTADO DA BAHIA, no uso das atribuições que lhe são conferidas pelo inciso V do art. 105 da Constituição Estadual, e à vista do constante nos arts. 9º, 10, 11, 14, 15 e 16 da Lei nº 11.375, de 05 de fevereiro de 2009,

### DECRETA

#### CAPÍTULO I DISPOSIÇÕES GERAIS

**Art. 1º** - O desenvolvimento dos servidores na carreira de Analista Universitário, integrante do Grupo Ocupacional Técnico-Específico, ocorrerá por progressão e promoção, conforme disposições contidas nos arts. 9º, 10, 11, 14, 15 e 16 da Lei nº 11.375, de 05 de fevereiro de 2009, e neste Decreto.

**Art. 2º** - O servidor integrante da carreira de Analista Universitário, investido em cargo em comissão, função gratificada ou equivalente, somente poderá participar dos processos de progressão e promoção quando tais cargos ou funções integrem quadro de Universidade Estadual e guardem correspondência com as atribuições do cargo efetivo, estando sujeito ao cumprimento das condições de que trata este Decreto, independentemente da opção apresentada para remuneração do comissionamento.

**Art. 3º** - Para efeitos deste Decreto, considera-se:

I - servidor avaliado: o servidor efetivo, integrante da carreira de Analista Universitário ocupante ou não de cargo em comissão, função gratificada ou equivalente, submetido a processo de avaliação que atenda aos requisitos previstos neste Decreto e em regulamento específico;

II - agente avaliador: o servidor efetivo ou ocupante de cargo em comissão, função gratificada ou equivalente, a quem tenha sido atribuída a tarefa de avaliar;

III - local de trabalho: a unidade da estrutura organizacional, com ou sem previsão em regimento, onde o servidor avaliado habitualmente exerça suas atividades;

IV - chefia imediata: o responsável pelo local de trabalho do servidor ou aquele a quem for atribuída formalmente delegação de competência pela autoridade máxima do órgão ou entidade;

V - chefia mediata: o superior hierárquico do chefe imediato;

VI - Comissão de Avaliação: a comissão instituída pelo Dirigente Máximo da Universidade de lotação ou exercício do servidor integrante da carreira de Analista Universitário;

VII - Comissão Central de Acompanhamento da Avaliação de Desempenho: a comissão instituída pelo Secretário da Administração;

VIII - Avaliação de Desempenho Funcional - ADF: o processo sistemático, com periodicidade anual, de aferição do desempenho do servidor, através da consolidação do resultado dos conceitos atribuídos às perspectivas previstas no instrumento de avaliação;

IX - ciclo de ADF: o período de 12 (doze) meses, que compreende as etapas do período avaliatório e o período de consolidação dos resultados;

X - período avaliatório: o interstício de 08 (oito) meses durante o qual será observado o desempenho do servidor avaliado;

XI - período de consolidação do resultado da ADF: o período correspondente aos 04 (quatro) últimos meses do ciclo de avaliação de desempenho funcional, no qual deverá ocorrer a sistematização do resultado final da ADF.

#### CAPÍTULO II DA PROGRESSÃO

**Art. 4º** - Progressão é a mudança do valor da Gratificação de Suporte Técnico Universitário - GSTU atribuída ao servidor, dentro do mesmo Grau, mediante a aquisição da seguinte titulação:

I - 01 (uma) especialização em nível de pós-graduação, com carga horária mínima de 360 (trezentas e sessenta) horas, para acesso à Referência E;

II - 02 (duas) especializações em nível de pós-graduação, com carga horária mínima de 360 (trezentas e sessenta) horas cada, ou 01 (uma) especialização em nível de pós-graduação com carga horária igual ou superior a 600 (seiscentas) horas, para acesso à Referência EE;

III - título de Mestrado, para acesso à Referência M;

IV - título de Doutorado, para acesso à Referência D.

§ 1º - É requisito para a progressão o cumprimento de interstício mínimo de 24 (vinte e quatro) meses de efetivo exercício na Referência ocupada.

§ 2º - A verificação quanto ao atendimento do interstício mínimo de 24 (vinte e quatro) meses de efetivo exercício na Referência ocupada será realizada na data de vigência da progressão, pela Unidade de Recursos Humanos da Universidade Estadual de lotação do servidor.

§ 3º - As titulações referidas nos incisos I a IV do *caput* deste artigo deverão ser certificadas por Instituição de Educação Superior reconhecida pelo Ministério da Educação - MEC e não poderão ter sido computadas em processos de enquadramento, progressão ou promoção realizados anteriormente.

§ 4º - O servidor que estiver posicionado na Referência E deverá apresentar 01 (uma) especialização em nível de pós-graduação, com carga horária mínima de 360 (trezentas e sessenta) horas, para acesso à Referência EE.

**Art. 5º** - O servidor deverá encaminhar à Unidade de Recursos Humanos da Universidade Estadual de sua lotação, no mês de maio de cada ano, solicitação de abertura de processo de progressão, que será instruído com a titulação prevista nos incisos I a IV do *caput* do art. 4º deste Decreto.

**Art. 6º** - A Unidade de Recursos Humanos da Universidade Estadual de lotação do servidor apreciará, no mês de junho, a existência de correlação entre os títulos apresentados e as atribuições da carreira de Analista Universitário, bem como se não foram computados em processos de enquadramento, progressão ou promoção realizados anteriormente.

**Art. 7º** - Caberá à Unidade de Recursos Humanos da Universidade Estadual de lotação do servidor a elaboração da lista contendo o nome e o número de matrícula dos servidores que cumpriram os requisitos para progressão previstos no art. 4º deste Decreto.

**Art. 8º** - Havendo restrições orçamentárias e financeiras, a progressão do Analista Universitário poderá estar sujeita a processo seletivo.

**Parágrafo único** - O processo seletivo será definido pela ordem de classificação resultante da apreciação sucessiva dos seguintes critérios:

I - maior tempo de efetivo exercício na Referência ocupada;

II - maior tempo de efetivo exercício no Grau atualmente ocupado;

III - maior tempo de efetivo exercício na carreira;

IV - maior tempo de efetivo exercício no Poder Executivo Estadual;

V - maior tempo de efetivo exercício no serviço público estadual.

**Art. 9º** - A progressão dos servidores da carreira de Analista Universitário será declarada por ato do Dirigente Máximo da Universidade Estadual de lotação, a ser publicado no Diário Oficial do Estado.

**Parágrafo único** - Será publicada também lista contendo o número de matrícula dos servidores que não foram progredidos, com as respectivas justificativas.

**Art. 10** - O ato de progressão previsto no art. 9º deste Decreto produzirá seus efeitos financeiros a partir de 1º de julho de cada ano.

### CAPÍTULO III DA PROMOÇÃO

#### Seção I Das Disposições Gerais

**Art. 11** - A promoção dos servidores na carreira de Analista Universitário, integrante do Grupo Ocupacional Técnico-Específico, se dará de um Grau para o imediatamente seguinte ao ocupado, mediante pontuação obtida em razão dos seguintes fatores:

I - avaliação de desempenho funcional - ADF;

II - frequência e aproveitamento satisfatório em atividades de capacitação;

III - tempo de efetivo exercício no cargo permanente;

IV - produção técnica ou acadêmica na área específica de exercício do servidor;

V - participação como instrutor em cursos técnicos ofertados no plano anual de capacitação do órgão ou entidade do Poder Executivo Estadual;

VI - realização de atividades prioritárias, condições especiais de trabalho e características específicas da carreira.

**§ 1º** - A promoção observará ordem classificatória resultante do somatório da pontuação dos fatores previstos nos incisos I a VI do *caput* deste artigo, respeitado o quantitativo de cargos vagos em cada Grau, bem como a disponibilidade orçamentária e financeira.

**§ 2º** - É requisito básico para promoção o cumprimento de interstício mínimo de 36 (trinta e seis) meses de efetivo exercício em cada Grau, a ser verificado pela Unidade de Recursos Humanos da Universidade Estadual de lotação do servidor na data de sua vigência.

**§ 3º** - No mês de junho do ano de vigência da promoção, as Unidades de Recursos Humanos das Universidades Estaduais que possuam em seus quadros servidores pertencentes à carreira de Analista Universitário elaborarão lista contendo o número de cargos vagos por Grau.

**§ 4º** - No mês de julho, o Conselho de Política de Recursos Humanos - COPE definirá o quantitativo de cargos em cada Grau da carreira de Analista Universitário a ser provido mediante promoção no mesmo ano, de acordo com a disponibilidade orçamentária e financeira.

**§ 5º** - No mês de agosto do ano de vigência da promoção, o Dirigente Máximo da Universidade Estadual publicará, no Diário Oficial do Estado, o quantitativo a que se refere o § 4º deste artigo em relação aos servidores da carreira de Analista Universitário lotados em seu quadro.

**Art. 12** - Constituem requisitos para a promoção do servidor da carreira de Analista Universitário:

I - ser considerado apto em, pelo menos, 01 (uma) ADF dentre as realizadas no período em que o servidor permanecer no mesmo Grau;

II - ser aprovado em, pelo menos, 01 (um) Programa de Formação e Aperfeiçoamento Continuado - PFAC não utilizado anteriormente em processo no qual o servidor tenha sido promovido.

**Art. 13** - É vedada a promoção de servidor que:

I - estiver em estágio probatório;

II - não estiver em efetivo exercício das atribuições da carreira previstas no inciso I do art. 2º da Lei nº 11.375, de 05 de fevereiro de 2009;

III - não estiver em efetivo exercício em Universidade Estadual.

**Parágrafo único** - A vedação prevista no *caput* deste artigo será verificada pela Unidade de Recursos Humanos da Universidade Estadual de lotação do servidor na data de vigência da promoção.

**Art. 14** - Após a validação pelo Secretário da Administração, caberá ao Dirigente Máximo da Universidade Estadual de lotação do servidor validar e publicar:

I - lista nominal dos servidores da carreira de Analista Universitário promovidos por Grau;

II - lista contendo o número de matrícula dos servidores da carreira de Analista Universitário que não foram promovidos, com as respectivas justificativas.

**Art. 15** - Os atos de promoção previstos no art. 14 deste Decreto produzirão seus efeitos financeiros a partir de 1º de setembro do ano subsequente ao do início do período avaliatório.

**Art. 16** - No caso de insuficiência de vagas, a seleção para promoção far-se-á sucessivamente pela aplicação dos seguintes critérios:

I - maior pontuação obtida no fator frequência e aproveitamento satisfatório em atividades de capacitação;

II - maior pontuação obtida no fator realização de atividades prioritárias;

III - maior pontuação obtida no fator participação como instrutor em cursos técnicos ofertados no plano anual de capacitação de órgão ou entidade do Poder Executivo Estadual;

IV - maior pontuação obtida no fator produção técnica ou acadêmica na área específica de exercício do servidor;

V - maior tempo de efetivo exercício no Grau ocupado;

VI - maior tempo de efetivo exercício na carreira;

VII - maior tempo de efetivo exercício no Poder Executivo Estadual;

VIII - maior tempo de efetivo exercício no Serviço Público;

IX - maior idade.

#### Seção II

##### Da Avaliação de Desempenho Funcional - ADF

**Art. 17** - A ADF será realizada pelas seguintes categorias de agentes avaliadores:

I - chefia imediata;

II - chefia mediata, quando:

a) o servidor solicitar uma nova avaliação;

b) a chefia imediata for concorrente do servidor e este solicitar;

c) a chefia imediata não fizer a avaliação no prazo estabelecido.

**Parágrafo único** - A chefia imediata deve ter trabalhado no mesmo local do servidor avaliado por, pelo menos, 120 (cento e vinte) dias, dentro de cada período avaliatório.

**Art. 18** - Para efeito da ADF, consideram-se impedidas:

I - a chefia imediata, quando:

a) ocorrerem os afastamentos previstos no art. 118 da Lei nº 6.677, de 26 de setembro de 1994, que impossibilitem, justificadamente, a sua atuação como agente avaliador;

b) atuar, por menos de 120 (cento e vinte) dias, como chefia imediata do servidor avaliado;

II - a chefia mediata, quando:

a) ocorrerem os afastamentos previstos no art. 118 da Lei nº 6.677, de 26 de setembro de 1994, que impossibilitem, justificadamente, que a chefia mediata atue como agente avaliador;

b) atuar, por menos de 120 (cento e vinte) dias, como chefia mediata do servidor avaliado.

**Parágrafo único** - Quando houver impedimento da chefia imediata ou da chefia mediata, a avaliação será realizada por superior hierárquico do servidor avaliado que, na ordem crescente de hierarquia, não esteja impedido.





**Art. 19** - Na hipótese de mudança de local de trabalho, no decorrer do período avaliatório, serão aplicados os seguintes dispositivos:

I - o servidor será avaliado onde tiver permanecido por maior tempo em efetivo exercício;

II - caso o servidor avaliado tenha permanecido o mesmo número de dias em diferentes locais de trabalho, a avaliação será feita naquele em que se encontrava no momento do encerramento do período avaliatório.

**Art. 20** - Do formulário de ADF deverá constar:

I - o conceito atribuído ao desempenho funcional do servidor;

II - a assinatura do agente avaliador;

III - a anuência do servidor avaliado.

**Art. 21** - Se o servidor avaliado não der anuência no prazo estabelecido, a ADF será considerada anuída.

**Art. 22** - A ADF será constituída por avaliação de competências vinculadas às atribuições da carreira de Analista Universitário e será aferida através de indicadores, agrupados nas seguintes temáticas:

I - Competência Relacional no Trabalho;

II - Assistência Técnica Universitária;

III - Suporte Técnico aos Projetos e Planos de Ação Acadêmicos;

IV - Engajamento Profissional.

**§ 1º** - O agente avaliador deverá escolher 15 (quinze) dentre os 25 (vinte e cinco) indicadores disponíveis que mais se relacionem com as atividades desenvolvidas pelo servidor no período avaliatório.

**§ 2º** - O agente avaliador deverá escolher, pelo menos, 01 (um) indicador, em cada uma das 04 (quatro) temáticas.

**Art. 23** - Para a avaliação dos indicadores mencionados no art. 22 deste Decreto, serão atribuídos os seguintes conceitos:

I - não atende;

II - atende parcialmente;

III - atende satisfatoriamente;

IV - supera as expectativas.

**Parágrafo único** - O conceito previsto no inciso IV do *caput* deste artigo somente poderá ser atribuído para, no máximo, 05 (cinco) indicadores.

### Seção III

#### Da Consolidação da Avaliação de Desempenho Funcional

**Art. 24** - Para fins do disposto no inciso I do art. 12 deste Decreto, será considerado apto o servidor que obtiver o conceito mínimo de "atende parcialmente" em, pelo menos, 12 (doze) indicadores da avaliação de competências vinculadas às atribuições da carreira.

**Parágrafo único** - Os servidores considerados aptos na ADF serão contemplados com 100 (cem) pontos no processo de promoção.

**Art. 25** - O ciclo de ADF terá duração de 12 (doze) meses, tendo início no mês de setembro de cada ano.

**Parágrafo único** - Os 08 (oito) meses iniciais do ciclo de ADF corresponderão ao período avaliatório, no qual será observado o desempenho do servidor avaliado.

**Art. 26** - Para fins de participação no processo de ADF, o servidor deverá permanecer 150 (cento e cinquenta) dias de efetivo exercício de suas atividades no cargo ocupado ou na função exercida, dentro dos 08 (oito) meses do período avaliatório, considerando-se, para este efeito, os afastamentos previstos no art. 113 e nos incisos I, III e XI do art. 118 da Lei nº 6.677, de 26 de setembro de 1994.

### Seção IV

#### Das Atividades de Capacitação

**Art. 27** - As atividades de capacitação, materializadas através de ações de desenvolvimento, integrarão o Programa de Formação e Aperfeiçoamento Continuado - PFAC da carreira de Analista Universitário, a ser instituído pela Universidade Estadual de Lotação do servidor, conforme previsto no art. 16 da Lei nº 11.375, de 05 de fevereiro de 2009.

**§ 1º** - Para ser considerado aprovado em cada PFAC, o servidor deverá cumprir os requisitos exigidos em todas as ações de desenvolvimento que o compõem.

**§ 2º** - A área responsável pela execução do PFAC encaminhará à Unidade de Recursos Humanos da Universidade Estadual de Lotação do servidor, no mês de agosto do ano em que ocorrerá a promoção, lista dos aprovados no referido Programa.

**§ 3º** - Para cada aprovação em PFAC realizado durante o período de permanência no mesmo Grau, serão atribuídos 05 (cinco) pontos, até o limite máximo de 15 (quinze) pontos.

**Art. 28** - Regulamento próprio disciplinará o PFAC, definindo as ações de desenvolvimento e os requisitos de aprovação.

**§ 1º** - Enquanto não for regulamentado o PFAC, o servidor poderá, por iniciativa própria, realizar atividades de capacitação em instituições de ensino público, mediante a conclusão com aproveitamento de cursos de aperfeiçoamento profissional.

**§ 2º** - Para cada curso de aperfeiçoamento obtido na forma descrita no § 1º deste artigo, serão atribuídos 05 (cinco) pontos, até o limite máximo de 15 (quinze) pontos.

**§ 3º** - Somente serão admitidos cursos de aperfeiçoamento que guardem correlação com as atribuições da carreira de Analista Universitário.

### Seção V

#### Do Tempo de Efetivo Exercício no Cargo Permanente

**Art. 29** - O tempo de efetivo exercício no cargo permanente terá a seguinte pontuação:

I - 02 (dois) pontos: tempo de efetivo exercício de até 05 (cinco) anos;

II - 04 (quatro) pontos: tempo de efetivo exercício de 05 (cinco) anos e 01 (um) dia até 10 (dez) anos;

III - 06 (seis) pontos: tempo de efetivo exercício de 10 (dez) anos e 01 (um) dia até 20 (vinte) anos;

IV - 08 (oito) pontos: tempo de efetivo exercício de 20 (vinte) anos e 01 (um) dia até 30 (trinta) anos;

V - 10 (dez) pontos: tempo de efetivo exercício superior a 30 (trinta) anos.

**Parágrafo único** - O tempo de efetivo exercício no cargo permanente será verificado pela Unidade de Recursos Humanos da Universidade Estadual de Lotação do servidor no mês de agosto do ano de vigência da promoção, com a atribuição da pontuação correspondente.

### Seção VI

#### Da Produção Técnica ou Acadêmica na Área Específica de Exercício do Servidor

**Art. 30** - À produção técnica ou acadêmica na área específica de exercício do servidor serão atribuídos pontos, até o limite máximo de 50 (cinquenta), observando-se a seguinte escala:

I - 04 (quatro) pontos por publicação técnica, científica ou institucional, elaborada pelo servidor, até o limite máximo de 16 (dezesesseis) pontos;

II - 06 (seis) pontos por trabalhos finais de cursos de graduação, especialização, mestrado ou doutorado, elaborados pelo servidor, desde que aprovados pela respectiva instituição de ensino, até o limite máximo de 12 (doze) pontos;

III - 05 (cinco) pontos por artigos de autoria ou co-autoria do servidor que tenham sido publicados em revistas, jornais e sítios especializados, até o limite máximo de 15 (quinze) pontos;

IV - 08 (oito) pontos por livro publicado, de autoria ou co-autoria do servidor comprovada por cadastro no ISBN e ficha catalográfica, até o limite máximo de 16 (dezesesseis) pontos;

V - 03 (três) pontos por capítulo de livro publicado, de autoria ou co-autoria do servidor comprovada por cadastro no ISBN e ficha catalográfica, até o limite máximo de 09 (nove) pontos.

**§ 1º** - Considerar-se-á como documentação comprobatória o que se segue:

I - para atender aos incisos I, III, IV e V do *caput* deste artigo, original ou cópia autenticada pela Unidade de Recursos Humanos da publicação técnica, científica ou institucional, artigos, livros e capítulos de livro, em que conste o nome do servidor e a data da publicação do material;

II - para atender ao inciso II do *caput* deste artigo, cópia do trabalho final e declaração de aprovação do mesmo fornecida pela respectiva instituição de ensino.

**§ 2º** - Somente será considerada a produção técnica ou acadêmica do servidor que não tenha sido computada em processo anterior de enquadramento, progressão ou promoção.

§ 3º - A comprovação da publicação de artigo em sítio eletrônico especializado será feita em conformidade com as normas da Associação Brasileira de Normas Técnicas - ABNT e mediante a apresentação de declaração de comissão editorial do respectivo sítio eletrônico.

§ 4º - No mês de agosto do ano em que ocorrerá a promoção, o servidor deverá encaminhar à Unidade de Recursos Humanos da sua Universidade Estadual de lotação a documentação prevista nos incisos I a V do *caput* deste artigo, bem como justificativa fundamentada da existência de correlação da produção técnica ou acadêmica com a área específica de seu exercício.

§ 5º - A Unidade de Recursos Humanos da Universidade Estadual de lotação do servidor verificará a existência de correlação entre a produção técnica ou acadêmica apresentada e a área específica de exercício daquele, atribuindo a pontuação correspondente, na forma indicada nos incisos I a V do *caput* deste artigo.

#### Seção VII

##### Da Participação como Instrutor em Cursos Técnicos Ofertados no Plano Anual de Capacitação de Órgão ou Entidade

**Art. 31** - À participação do servidor da carreira de Analista Universitário como instrutor em cursos técnicos ofertados no plano anual de capacitação de órgão ou entidade do Poder Executivo Estadual serão atribuídos pontos, até o limite máximo de 15 (quinze), observando-se a seguinte escala e pontuação:

I - até 16 (dezesesseis) horas de atividades de instrutoria interna: 02 (dois) pontos;

II - de 17 (dezesete) a 24 (vinte e quatro) horas de atividades de instrutoria interna: 05 (cinco) pontos;

III - de 25 (vinte e cinco) a 32 (trinta e duas) horas de atividades de instrutoria interna: 10 (dez) pontos;

IV - a partir de 33 (trinta e três) horas de atividades de instrutoria interna: 15 (quinze) pontos.

§ 1º - As pontuações previstas nos incisos I a IV do *caput* deste artigo somente poderão ser conferidas se o servidor for regularmente habilitado para o exercício de atividade de instrutoria interna, nos termos da Lei nº 10.851, de 10 de dezembro de 2007.

§ 2º - Para fins de atribuição dos pontos previstos nos incisos I a IV do *caput* deste artigo, será considerada a soma das cargas horárias das atividades de instrutoria interna realizadas durante o período em que permanecer no mesmo Grau.

§ 3º - Considerar-se-á como documentação comprobatória do exercício de atividades de instrutoria interna declaração fornecida pelo órgão ou entidade do Poder Executivo Estadual responsável pela execução da ação de desenvolvimento, informando o conteúdo programático do curso ministrado e a sua respectiva carga horária.

§ 4º - Somente serão consideradas as atividades de instrutoria interna que não tenham sido computadas em processos de promoção realizados anteriormente.

§ 5º - No mês de agosto do ano em que ocorrerá a promoção, o servidor deverá encaminhar à Unidade de Recursos Humanos da Universidade Estadual de sua lotação a documentação comprobatória do exercício de atividades de instrutoria interna.

§ 6º - A Unidade de Recursos Humanos da Universidade Estadual de lotação do servidor atribuirá a pontuação correspondente à carga horária das atividades de instrutoria, conforme o disposto nos incisos I a IV do *caput* deste artigo.

#### Seção VIII

##### Atividades Prioritárias, Condições Especiais de Trabalho e Características Específicas da Carreira

**Art. 32** - Para efeito do disposto no inciso VI do art. 11 deste Decreto, são consideradas atividades prioritárias a participação do servidor da carreira de Analista Universitário em grupo de estudos, grupo de trabalho, comissão de sindicância, comissão de processo administrativo disciplinar, comissão de licitação e outras comissões regularmente constituídas.

§ 1º - Serão atribuídos 05 (cinco) pontos por participação em cada uma das atividades referidas no *caput* deste artigo, até o limite de 15 (quinze) pontos.

§ 2º - Somente serão consideradas as atividades prioritárias que não tenham sido computadas em processo anterior de promoção.

§ 3º - A participação nas atividades referidas no *caput* deste artigo será comprovada mediante ato de designação ou atestado da autoridade competente e, se for o caso, juntamente com o relatório das conclusões.

§ 4º - No mês de agosto do ano em que ocorrerá a promoção, o servidor encaminhará à Unidade de Recursos Humanos da Universidade Estadual de sua lotação a documentação de que trata o § 3º deste artigo, para fins do cômputo da pontuação correspondente.

**Art. 33** - Regulamento próprio disciplinará as condições especiais de trabalho e as características específicas da carreira de Analista Universitário, para fins de promoção.

#### CAPÍTULO IV DOS RECURSOS

**Art. 34** - Ao servidor submetido a processos de desenvolvimento funcional na carreira de Analista Universitário será assegurado o duplo grau recursal em via administrativa.

**Parágrafo único** - Os recursos de primeiro e de segundo graus serão interpostos por meio de requerimento fundamentado, sendo facultado ao recorrente a juntada de documentos.

**Art. 35** - Da publicação do resultado das listas previstas nos arts. 9º e 14 deste Decreto caberá recurso de primeiro grau.

§ 1º - O recurso de primeiro grau possibilita ao servidor a revisão do seu processo de desenvolvimento funcional na carreira.

§ 2º - Caso o recurso tenha por objeto a revisão de processo de progressão, a petição, devidamente fundamentada, deverá ser dirigida à Unidade de Recursos Humanos da Universidade estadual de lotação do servidor, em até 03 (três) dias úteis, contados da publicação do resultado das listas previstas no art. 9º deste Decreto.

§ 3º - Caso o recurso tenha por objeto a revisão do processo de promoção, a petição, devidamente fundamentada, deverá ser dirigida à Comissão Central de Acompanhamento da Avaliação de Desempenho, em até 03 (três) dias úteis, contados da publicação do resultado das listas previstas no art. 14 deste Decreto.

§ 4º - A unidade responsável pelo recebimento e análise do recurso de primeiro grau poderá formular questionamentos técnicos à Comissão de Avaliação e aos demais sujeitos envolvidos nos processos de progressão e promoção, conforme o caso, com vistas a subsidiar o seu julgamento.

§ 5º - A unidade responsável pelo recebimento e análise do recurso de primeiro grau o julgará em até 20 (vinte) dias úteis, a contar do fim do prazo para a sua interposição.

§ 6º - A Universidade Estadual de lotação do servidor publicará o resultado do julgamento do recurso de primeiro grau interposto para a revisão de processo de progressão em até 03 (três) dias úteis, contados do término do prazo de que trata o § 5º deste artigo.

§ 7º - A Secretaria da Administração - SAEB publicará o resultado do julgamento do recurso de primeiro grau interposto para a revisão de ADF ou de processo de promoção em até 03 (três) dias úteis, contados do término do prazo de que trata o § 5º deste artigo.

**Art. 36** - O prazo para interposição do recurso de segundo grau é de 03 (três) dias úteis, contados das publicações previstas nos §§ 6º e 7º do art. 35 deste Decreto.

§ 1º - O recurso de segundo grau será dirigido ao Dirigente Máximo da Universidade Estadual de lotação do servidor, quando se referir à publicação de que trata o § 6º do art. 35, e ao Secretário da Administração, quando se referir à publicação de que trata o § 7º do art. 35.

§ 2º - O responsável pelo recebimento e análise do recurso de segundo grau o julgará no prazo de 20 (vinte) dias úteis, a contar do término do prazo previsto no *caput* deste artigo.

§ 3º - A decisão do responsável pelo recebimento e análise do recurso de segundo grau será subsidiada por parecer técnico elaborado pela Comissão Central de Acompanhamento da Avaliação de Desempenho.

§ 4º - A Comissão Central de Acompanhamento da Avaliação de Desempenho poderá formular questionamentos técnicos à Comissão de Avaliação e aos demais sujeitos envolvidos nos processos de progressão e promoção, conforme o caso, com vistas a elaborar o parecer de que trata o § 3º deste artigo.

§ 5º - A Universidade Estadual de lotação do servidor publicará o resultado do julgamento do recurso de segundo grau interposto para a revisão de processo de progressão em até 03 (três) dias úteis, contados do término do prazo de que trata o § 2º deste artigo.

§ 6º - A SAEB publicará o resultado do julgamento do recurso de segundo grau interposto para a revisão de ADF ou de processo de promoção em até 03 (três) dias úteis, contados do término do prazo de que trata o § 2º deste artigo.

#### CAPÍTULO V DOS PRAZOS

**Art. 37** - Para fins de cômputo dos prazos previstos neste Decreto, excluir-se-á o dia do começo e incluído o do vencimento.

**Parágrafo único** - Será considerado prorrogado o prazo até o primeiro dia útil seguinte se o vencimento recair em dia em que não houver expediente ou este for encerrado antes do horário normal.

**CAPÍTULO VI  
DOS DIREITOS, DEVERES E PROIBIÇÕES****Seção I  
Dos Direitos do Servidor**

**Art. 38** - É assegurado ao servidor:

I - ter conhecimento prévio das normas e dos critérios dos processos de desenvolvimento na carreira;

II - acompanhar todos os atos de instrução dos processos que tenham por objeto a ADF e o desenvolvimento na carreira;

III - consultar, a qualquer tempo, todos os documentos que compõem seus processos de desenvolvimento na carreira.

**Seção II  
Dos Deveres do Servidor**

**Art. 39** - Para fins do disposto neste Decreto, deve o servidor:

I - inteirar-se da legislação que regulamenta os processos de ADF e de desenvolvimento na carreira;

II - manter-se informado de todos os atos que tenham por objeto o desenvolvimento na carreira;

III - dar ciência nos instrumentos de avaliação preenchidos pelo agente avaliador;

IV - solicitar à área responsável a formalização das suas movimentações no período avaliatório;

V - responsabilizar-se, no que lhe couber, pelo cumprimento dos prazos e etapas dos seus processos de desenvolvimento na carreira;

VI - atuar como agente avaliador sempre que requisitado;

VII - integrar a Comissão de Avaliação ou a Comissão Central de Acompanhamento da Avaliação de Desempenho, na qualidade de membro ou suplente, quando designado;

VIII - integrar a equipe de apoio da Comissão de Avaliação, da Unidade de Recursos Humanos ou da Comissão Central de Acompanhamento da Avaliação de Desempenho, quando designado;

IX - colaborar com as comissões quando convocado para prestar auxílio técnico.

**Seção III  
Das Proibições ao Servidor**

**Art. 40** - Para os fins do disposto neste Decreto, é vedado ao servidor:

I - ser agente avaliador de seu cônjuge, parente consanguíneo ou afim, em linha reta ou colateral até o terceiro grau, na forma da legislação vigente;

II - analisar seu próprio processo de avaliação, de seu cônjuge, parente consanguíneo ou afim, em linha reta ou colateral até o terceiro grau, enquanto membro de quaisquer das Comissões, devendo, nestas hipóteses, ser substituído por suplente;

III - analisar ou emitir opinião acerca de recurso impetrado por ele próprio, por seu cônjuge, parente consanguíneo ou afim, em linha reta ou colateral até o terceiro grau.

**CAPÍTULO VII  
DAS DISPOSIÇÕES FINAIS E TRANSITÓRIAS**

**Art. 41** - Enquanto não forem regulamentadas as condições especiais de trabalho e as características específicas da carreira de Analista Universitário, a promoção se baseará na pontuação obtida em razão dos demais fatores previstos no art. 10 da Lei nº 11.375, de 05 de fevereiro de 2009.

**Art. 42** - Ficam instituídos os Processos Extraordinários de Avaliação de Desempenho Funcional - PEADF, aplicáveis aos 02 (dois) primeiros processos de promoção a serem realizados após a publicação deste Decreto.

§ 1º - As promoções resultantes do PEADF obedecerão ordem classificatória em razão da pontuação obtida na respectiva ADF e nos demais fatores previstos nos incisos II a VI do art. 11 deste Decreto, observado o interstício mínimo e o quantitativo de cargos em cada Grau da carreira de Analista Universitário, na forma prevista nos §§ 1º e 2º do art. 11 e no art. 12, todos deste Decreto, bem como a disponibilidade orçamentária e financeira.

§ 2º - Ocorrendo insuficiência de vagas, serão aplicados os critérios previstos no art. 16 deste Decreto.

**Art. 43** - O primeiro PEADF terá início na data da publicação deste Decreto e terá duração de 04 (quatro) meses, sendo os 02 (dois) primeiros meses correspondentes ao período avaliatório, observados os prazos, procedimentos e critérios específicos estabelecidos em ato normativo a ser editado pelo Secretário da Administração.

§ 1º - A pontuação obtida no primeiro PEADF não poderá ser utilizada em qualquer outro processo de promoção.

§ 2º - A promoção decorrente do primeiro PEADF terá efeitos financeiros a partir da publicação deste Decreto.

**Art. 44** - O segundo PEADF terá início imediatamente após o término do período avaliatório previsto no *caput* do art. 43 deste Decreto e terá duração de 04 (quatro) meses, sendo os 02 (dois) primeiros meses correspondentes ao período avaliatório, observados os prazos, procedimentos e critérios específicos estabelecidos em ato normativo a ser editado pelo Secretário da Administração.

§ 1º - A pontuação obtida no segundo PEADF não poderá ser utilizada em qualquer outro processo de promoção.

§ 2º - A promoção decorrente do segundo PEADF terá efeitos financeiros a partir do início do seu respectivo período avaliatório.

**Art. 45** - O Secretário da Administração editará os atos normativos complementares a este Decreto, resolverá os casos omissos, e, especialmente, disciplinará os PEADF.

**Art. 46** - Fica revogado o Decreto nº 15.143, de 21 de maio de 2014.

**Art. 47** - Este Decreto entra em vigor na data de sua publicação.

PALÁCIO DO GOVERNO DO ESTADO DA BAHIA, em 24 de janeiro de 2022.

**RUI COSTA**  
Governador

Carlos Mello  
Secretário da Casa Civil em exercício

Edelvino da Silva Góes Filho  
Secretário da Administração

**DECRETO Nº 21.072 DE 24 DE JANEIRO DE 2022**

**Regulamenta o desenvolvimento nas carreiras de Auxiliar Administrativo e Técnico Administrativo, integrantes do Grupo Ocupacional Técnico-Administrativo, e dá outras providências.**

O GOVERNADOR DO ESTADO DA BAHIA, no uso das atribuições que lhe são conferidas pelo inciso V do art. 105 da Constituição Estadual, e à vista do constante nos arts. 5º a 8º da Lei nº 11.374, de 05 de fevereiro de 2009,

**D E C R E T A****CAPÍTULO I  
DO DESENVOLVIMENTO NA CARREIRA**

**Art. 1º** - O desenvolvimento dos servidores nas carreiras de Auxiliar Administrativo e Técnico Administrativo, integrantes do Grupo Ocupacional Técnico-Administrativo, ocorrerá por promoção, baseada na pontuação obtida em razão dos fatores previstos no art. 5º da Lei nº 11.374, de 05 de fevereiro de 2009, e neste Decreto.

**Art. 2º** - Para fins de promoção, o integrante das carreiras de Auxiliar Administrativo e Técnico Administrativo investido em cargo em comissão, função gratificada ou equivalente, em órgãos e entidades da Administração Pública Estadual, está sujeito ao cumprimento das condições de que trata este Decreto, independentemente da opção apresentada para remuneração do comissionamento exercido.

**Parágrafo único** - O servidor investido em cargo em comissão, função gratificada ou equivalente em qualquer dos Poderes do Estado somente poderá participar do processo de promoção, caso as funções exercidas guardem correspondência com as funções definidas para o Grupo Ocupacional Técnico-Administrativo.

**Art. 3º** - Para efeitos deste Decreto, considera-se:

I - servidor avaliado: o servidor efetivo, integrante das carreiras de Auxiliar Administrativo e Técnico Administrativo ocupante ou não de cargo em comissão, função gratificada ou equivalente, submetido a processo de avaliação que atenda aos requisitos previstos neste Decreto e em regulamento específico;

II - agente avaliador: o servidor efetivo ou ocupante de cargo em comissão, função gratificada ou equivalente, a quem tenha sido atribuída a tarefa de avaliar;

III - local de trabalho: a unidade da estrutura organizacional, com ou sem previsão em regimento, onde o servidor avaliado habitualmente exerça suas atividades;



IV - chefia imediata: o responsável pelo local de trabalho do servidor ou aquele a quem for atribuída formalmente delegação de competência pela autoridade máxima do órgão ou entidade;

V - chefia mediata: o superior hierárquico do chefe imediato;

VI - Comissão de Avaliação: a comissão instituída pelo Dirigente Máximo do órgão ou entidade em que haja servidores integrantes das carreiras de Auxiliar Administrativo e Técnico Administrativo lotados ou em exercício;

VII - Comissão Central de Acompanhamento da Avaliação de Desempenho: a comissão instituída pelo Secretário da Administração;

VIII - Avaliação de Desempenho Funcional - ADF: o processo sistemático, com periodicidade anual, de aferição do desempenho do servidor, através da consolidação do resultado dos conceitos atribuídos às perspectivas previstas no instrumento de avaliação;

IX - ciclo de ADF: o período de 12 (doze) meses, que compreende as etapas do período avaliatório e o período de consolidação dos resultados;

X - período avaliatório: o interstício de 08 (oito) meses durante o qual será observado o desempenho do servidor avaliado;

XI - período de consolidação do resultado da ADF: o período correspondente aos 04 (quatro) últimos meses do ciclo de ADF, no qual deverá ocorrer a sistematização do resultado final da ADF.

## CAPÍTULO II DA PROMOÇÃO

### Seção I Das Condições Gerais

**Art. 4º** - A promoção dos servidores das carreiras de Auxiliar Administrativo e Técnico Administrativo se dará de uma Classe para a imediatamente seguinte à ocupada, de acordo com os seguintes fatores:

I - ADF;

II - frequência e aproveitamento em atividades de capacitação;

III - realização de atividades prioritárias, condições especiais de trabalho e características específicas da carreira.

§ 1º - A promoção observará ordem classificatória resultante do somatório da pontuação dos fatores previstos nos incisos I e III do *caput* deste artigo, respeitado o quantitativo de cargos vagos em cada Classe, bem como a disponibilidade orçamentária e financeira.

§ 2º - É requisito básico para a promoção do servidor na carreira de Auxiliar Administrativo o cumprimento de interstício mínimo de 36 (trinta e seis) meses de efetivo exercício na Classe I, a ser verificado pela Unidade de Recursos Humanos do órgão ou entidade de lotação do servidor, na data de sua vigência.

§ 3º - É requisito básico para promoção do servidor na carreira de Técnico-Administrativo o cumprimento de interstício mínimo de 36 (trinta e seis) meses de efetivo exercício na Classe I, e 54 (cinquenta e quatro) meses nas Classes II e III, a ser verificado pela Unidade de Recursos Humanos do órgão ou entidade de lotação do servidor na data de sua vigência.

§ 4º - No mês de junho do ano de vigência da promoção, a Coordenação Técnica de Gestão de Avaliação de Desempenho da Secretaria da Administração - SAEB elaborará lista contendo o quantitativo de cargos vagos, por Classe, das carreiras de Auxiliar Administrativo e Técnico Administrativo, relativa aos servidores lotados nos órgãos da Administração Direta.

§ 5º - No mês de junho do ano de vigência da promoção, a Unidade de Recursos Humanos de autarquia e fundação elaborará lista contendo o quantitativo de cargos vagos, por Classe, das carreiras de Auxiliar Administrativo e Técnico Administrativo, relativa aos servidores lotados nas entidades da Administração Indireta.

§ 6º - No mês de julho do ano de vigência da promoção, o Conselho de Políticas de Recursos Humanos - COPE definirá o quantitativo de cargos em cada Classe das carreiras de Auxiliar Administrativo e Técnico Administrativo a ser provido mediante promoção no mesmo ano, de acordo com a disponibilidade orçamentária e financeira.

§ 7º - No mês de agosto do ano de vigência da promoção, a SAEB publicará no Diário Oficial do Estado - D.O.E. o quantitativo a que se refere o § 6º deste artigo, em relação aos servidores das carreiras de Auxiliar Administrativo e Técnico Administrativo lotados nos órgãos da Administração Direta.

§ 8º - No mês de agosto do ano de vigência da promoção, o Dirigente Máximo de autarquia ou fundação publicará no D.O.E. o quantitativo a que se refere o § 6º deste artigo, em relação aos servidores das carreiras de Auxiliar Administrativo e Técnico Administrativo lotados em seu quadro.

**Art. 5º** - Constitui requisito para a promoção dos servidores das carreiras de Auxiliar Administrativo e Técnico Administrativo ser considerado apto em, pelo menos, 01 (uma) ADF dentre as realizadas no período em que o servidor permanecer na mesma Classe.

**Art. 6º** - É vedada a promoção de servidor que:

I - estiver em estágio probatório;

II - não estiver em efetivo exercício das funções do Grupo Ocupacional Técnico-Administrativo;

III - não estiver em efetivo exercício em órgão ou entidade da Administração Pública Estadual.

**Parágrafo único** - As vedações previstas nos incisos I a III do *caput* deste artigo serão verificadas pela Unidade de Recursos Humanos do órgão ou entidade de lotação do servidor, na data de vigência da promoção.

**Art. 7º** - Caberá ao Secretário da Administração publicar:

I - lista nominal dos servidores das carreiras de Auxiliar Administrativo e Técnico Administrativo lotados na Administração Direta promovidos por Classe;

II - lista contendo o número de matrícula dos servidores das carreiras de Auxiliar Administrativo e Técnico Administrativo lotados na Administração Direta que não foram considerados aptos à promoção, com as respectivas justificativas.

**Art. 8º** - Caberá ao Dirigente Máximo da autarquia ou fundação de lotação dos servidores das carreiras de Auxiliar Administrativo e Técnico Administrativo, após validação do Secretário da Administração, publicar:

I - lista nominal dos servidores promovidos por Classe;

II - lista contendo o número de matrícula dos servidores que não foram considerados aptos à promoção, com as respectivas justificativas.

**Art. 9º** - Os atos de promoção previstos nos arts. 7º e 8º deste Decreto produzirão seus efeitos financeiros a partir de 01 de setembro do ano subsequente ao do início do período avaliatório.

**Art. 10** - Ocorrendo igualdade na classificação, para efeito de promoção, o desempate será feito, sucessivamente, através dos seguintes critérios:

I - maior tempo de efetivo exercício na Classe ocupada;

II - maior tempo de efetivo exercício na carreira;

III - maior tempo de efetivo exercício no Poder Executivo Estadual;

IV - maior tempo de efetivo exercício no Serviço Público;

V - maior idade.

### Seção II

#### Da Avaliação de Desempenho Funcional - ADF

**Art. 11** - A ADF será realizada pelas seguintes categorias de agentes avaliadores:

I - chefia imediata;

II - chefia mediata, quando:

a) o servidor solicitar uma nova avaliação;

b) a chefia imediata for concorrente do servidor e este solicitar;

c) a chefia imediata não fizer a avaliação no prazo estabelecido.

**Parágrafo único** - A chefia imediata deve ter trabalhado no mesmo local do servidor avaliado por, pelo menos, 120 (cento e vinte) dias, dentro de cada período avaliatório.

**Art. 12** - Para efeito da ADF, consideram-se impedidas:

I - a chefia imediata, quando:

a) ocorrerem os afastamentos previstos no art. 118 da Lei nº 6.677, de 26 de setembro de 1994, que impossibilitem, justificadamente, a sua atuação como agente avaliador;

b) atuar, por menos de 120 (cento e vinte) dias, como chefia imediata do servidor avaliado;

II - a chefia mediata, quando:



a) ocorrerem os afastamentos previstos no art. 118 da Lei nº 6.677, de 26 de setembro de 1994, que impossibilitem, justificadamente, que a chefia mediata atue como agente avaliador;

b) atuar, por menos de 120 (cento e vinte) dias, como chefia mediata do servidor avaliado.

**Parágrafo único** - Quando houver impedimento da chefia imediata ou da chefia mediata, a avaliação será realizada por superior hierárquico do servidor avaliado que, na ordem crescente de hierarquia, não esteja impedido.

**Art. 13** - Na hipótese de mudança de local de trabalho, no decorrer do período avaliatório, serão aplicados os seguintes dispositivos:

I - o servidor será avaliado onde tiver permanecido por maior tempo em efetivo exercício;

II - caso o servidor avaliado tenha permanecido o mesmo número de dias em diferentes locais de trabalho, a avaliação será feita naquele em que se encontrava no momento do encerramento do período avaliatório.

**Art. 14** - Do formulário de ADF deverá constar:

I - o conceito atribuído ao desempenho funcional do servidor;

II - a assinatura do agente avaliador;

III - a anuência do servidor avaliado.

**Art. 15** - Se o servidor avaliado não der anuência no prazo estabelecido, a ADF será considerada anuída.

**Art. 16** - A ADF será constituída pela avaliação de competências vinculadas às funções do Grupo Ocupacional Técnico-Administrativo, através de indicadores, agrupados por temáticas, na forma seguinte:

I - Relacionamento Interpessoal e Engajamento Profissional;

II - Suporte Técnico-Administrativo ao Trabalho.

§ 1º - O agente avaliador deverá escolher 15 (quinze) dentre os 25 (vinte e cinco) indicadores disponíveis que mais se relacionem com as atividades desenvolvidas pelo servidor no período avaliatório.

§ 2º - O agente avaliador deverá escolher, pelo menos, 01 (um) indicador, em cada uma das temáticas.

**Art. 17** - Para a avaliação dos indicadores mencionados no art. 16 deste Decreto, serão atribuídos os seguintes conceitos:

I - não atende;

II - atende parcialmente;

III - atende satisfatoriamente;

IV - supera as expectativas.

**Parágrafo único** - O conceito previsto no inciso IV do *caput* deste artigo somente poderá ser atribuído para, no máximo, 05 (cinco) indicadores.

### Seção III

#### Da Consolidação da Avaliação de Desempenho Funcional

**Art. 18** - Para fins do disposto no inciso I do art. 4º deste Decreto, será considerado apto o servidor que obtiver o conceito mínimo de "atende parcialmente" em, pelo menos, 12 (doze) indicadores da avaliação de competências vinculadas às funções do Grupo Ocupacional Técnico-Administrativo.

**Parágrafo único** - Os servidores considerados aptos na ADF serão contemplados com 100 (cem) pontos no processo de promoção.

**Art. 19** - O ciclo de ADF terá duração de 12 (doze) meses, tendo início no mês de setembro de cada ano.

**Parágrafo único** - Os 08 (oito) meses iniciais do ciclo de ADF corresponderão ao período avaliatório, no qual será observado o desempenho do servidor avaliado.

**Art. 20** - Para fins de participação no processo de ADF, o servidor deverá permanecer 150 (cento e cinquenta) dias de efetivo exercício de suas atividades no cargo ocupado ou na função exercida, dentro dos 08 (oito) meses do período avaliatório, considerando-se, para este efeito, os afastamentos previstos no art. 113 e nos incisos I, III e XI do art. 118, todos da Lei nº 6.677, de 26 de setembro de 1994.

**Art. 21** - As atividades prioritárias, condições especiais de trabalho e características específicas da carreira serão definidas em regulamento próprio, o qual conterá:

I - sistema de pontuação;

II - procedimentos exigidos;

III - prazos para a apresentação da correspondente documentação comprobatória.

### CAPÍTULO III DOS RECURSOS

**Art. 22** - Ao servidor submetido aos processos de desenvolvimento nas carreiras de Auxiliar Administrativo e Técnico Administrativo será assegurado o duplo grau recursal em via administrativa.

**Parágrafo único** - Os recursos de primeiro e de segundo grau serão interpostos por meio de requerimento fundamentado, sendo facultado ao recorrente a juntada de documentos.

**Art. 23** - Da publicação do resultado das listas previstas nos arts. 7º e 8º deste Decreto, caberá recurso de primeiro grau.

§ 1º - O recurso de primeiro grau possibilita ao servidor avaliado a revisão do seu processo de desenvolvimento na carreira.

§ 2º - A petição, devidamente fundamentada, deverá ser dirigida à Comissão Central de Acompanhamento da Avaliação de Desempenho, em até 03 (três) dias úteis, contados da publicação do resultado das listas previstas nos arts. 7º e 8º deste Decreto.

§ 3º - A unidade responsável pelo recebimento e análise do recurso de primeiro grau poderá formular questionamentos técnicos à Comissão de Avaliação e aos demais sujeitos envolvidos no processo de promoção, conforme o caso, com vistas a subsidiar o seu julgamento.

§ 4º - A unidade responsável pelo recebimento e análise do recurso de primeiro grau o julgará em até 20 (vinte) dias úteis, a contar do fim do prazo para a sua interposição.

§ 5º - A SAEB publicará o resultado do julgamento do recurso de primeiro grau interposto por servidor lotado em órgão ou entidade da Administração Direta para a revisão de ADF ou de processo de promoção em até 03 (três) dias úteis, contados do término do prazo de que trata o § 4º deste artigo.

§ 6º - A autarquia ou fundação publicará o resultado do julgamento do recurso de primeiro grau interposto por servidor lotado em seu quadro de pessoal para a revisão de ADF ou de processo de promoção em até 03 (três) dias úteis, contados do término do prazo de que trata o § 4º deste artigo.

**Art. 24** - O prazo para interposição do recurso de segundo grau é de 03 (três) dias úteis, contados das publicações previstas nos §§ 5º e 6º do art. 23 deste Decreto.

§ 1º - O recurso de segundo grau será dirigido ao Secretário da Administração quando se referir à publicação de que trata o § 5º do art. 23 deste Decreto.

§ 2º - O recurso de segundo grau será dirigido ao Dirigente Máximo da autarquia ou fundação de lotação do servidor quando se referir à publicação de que trata o § 6º do art. 23 deste Decreto.

§ 3º - O responsável pelo recebimento e análise do recurso de segundo grau o julgará no prazo de 20 (vinte) dias úteis, a contar do término do prazo previsto no *caput* deste artigo.

§ 4º - A decisão do responsável pelo recebimento e análise do recurso de segundo grau será subsidiada por parecer técnico elaborado pela Comissão de Avaliação ou pela Comissão Central de Acompanhamento da Avaliação de Desempenho.

§ 5º - A Comissão de Avaliação poderá formular questionamentos técnicos aos demais sujeitos envolvidos no processo de promoção, com vistas a elaborar o parecer de que trata o § 4º deste artigo.

§ 6º - A Comissão Central de Acompanhamento da Avaliação de Desempenho poderá formular questionamentos técnicos à Comissão de Avaliação e aos demais sujeitos envolvidos no processo de promoção, conforme o caso, com vistas a elaborar o parecer de que trata o § 4º deste artigo.

§ 7º - A SAEB publicará o resultado do julgamento do recurso de segundo grau interposto por servidor lotado em órgão da Administração Direta para a revisão de ADF ou de processo de promoção em até 03 (três) dias úteis, contados do término do prazo de que trata o § 3º deste artigo.

§ 8º - A autarquia ou fundação publicará o resultado do julgamento do recurso de segundo grau interposto por servidor lotado em seu quadro de pessoal para a revisão de ADF ou de processo de promoção em até 03 (três) dias úteis, contados do término do prazo de que trata o § 3º deste artigo.

**CAPÍTULO IV  
DOS PRAZOS**

**Art. 25** - Para fins de cômputo dos prazos previstos neste Decreto, será excluído o dia do começo e incluído o do vencimento.

**Parágrafo único** - Será considerado prorrogado o prazo até o primeiro dia útil seguinte, se o vencimento recair em dia que não houver expediente ou este for encerrado antes do horário normal.

**CAPÍTULO V  
DOS DIREITOS, DEVERES E PROIBIÇÕES****Seção I  
Dos Direitos do Servidor**

**Art. 26** - É assegurado ao servidor:

I - ter conhecimento prévio das normas e dos critérios dos processos de desenvolvimento na carreira;

II - acompanhar todos os atos de instrução dos processos que tenham por objeto a ADF e o desenvolvimento na carreira;

III - consultar, a qualquer tempo, todos os documentos que compõem seu processo de desenvolvimento na carreira.

**Seção II  
Dos Deveres do Servidor**

**Art. 27** - Para fins do disposto neste Decreto, deve o servidor:

I - inteirar-se da legislação que regulamenta os processos de ADF e de desenvolvimento na carreira;

II - manter-se informado de todos os atos que tenham por objeto o desenvolvimento na carreira;

III - dar ciência nos instrumentos de avaliação preenchidos pelo agente avaliador;

IV - solicitar à área responsável a formalização das suas movimentações no período avaliatório;

V - responsabilizar-se, no que lhe couber, pelo cumprimento dos prazos e etapas dos seus processos de desenvolvimento na carreira;

VI - atuar como agente avaliador sempre que requisitado;

VII - integrar a Comissão de Avaliação ou a Comissão Central de Acompanhamento da Avaliação de Desempenho, na qualidade de membro ou suplente, quando designado;

VIII - integrar a equipe de apoio da Comissão de Avaliação, da unidade Unidade de Recursos Humanos ou da Comissão Central de Acompanhamento da Avaliação de Desempenho, quando designado;

IX - colaborar com as Comissões quando convocado para prestar auxílio técnico.

**Seção III  
Das Proibições ao Servidor**

**Art. 28** - Para os fins do disposto neste Decreto, é vedado ao servidor:

I - ser agente avaliador de seu cônjuge, parente consanguíneo ou afim, em linha reta ou colateral até o terceiro grau, na forma da legislação vigente;

II - analisar seu próprio processo de avaliação, de seu cônjuge, parente consanguíneo ou afim, em linha reta ou colateral até o terceiro grau, enquanto membro de quaisquer das Comissões, devendo, nestas hipóteses, ser substituído por suplente;

III - analisar ou emitir opinião acerca de recurso impetrado por ele próprio, por seu cônjuge, parente consanguíneo ou afim, em linha reta ou colateral até o terceiro grau.

**CAPÍTULO VI  
DAS DISPOSIÇÕES FINAIS E TRANSITÓRIAS**

**Art. 29** - Enquanto não forem regulamentados os fatores previstos nos incisos II e III do art. 5º da Lei nº 11.374, de 05 de fevereiro de 2009, a promoção dos servidores das carreiras de Auxiliar Administrativo e Técnico Administrativo será baseada na pontuação obtida em ADF.

**Art. 30** - Ficam instituídos Processos Extraordinários de Avaliação de Desempenho Funcional - PEADF, aplicáveis aos 02 (dois) primeiros processos de promoção dos servidores das carreiras de Auxiliar Administrativo e Técnico Administrativo, que serão realizados após a publicação deste Decreto.

**§ 1º** - As 02 (duas) primeiras promoções a serem realizadas após a publicação deste Decreto obedecerão a ordem classificatória em razão da pontuação obtida no PEADF, observado os interstícios mínimos previstos nos §§ 1º e 2º do art. 5º da Lei nº 11.374, de 05 de fevereiro de 2009, os §§ 2º e 3º do art. 4º deste Decreto, e o quantitativo de cargos disponível em cada Classe das carreiras de que trata o *caput* deste artigo, bem como a disponibilidade orçamentária e financeira.

**§ 2º** - Ocorrendo igualdade na classificação, serão aplicados os critérios de desempate previstos no art. 10 deste Decreto.

**Art. 31** - O primeiro PEADF dos servidores das carreiras de Auxiliar Administrativo e Técnico Administrativo terá início na data da publicação deste Decreto e terá duração de 04 (quatro) meses, sendo os 02 (dois) primeiros meses correspondentes ao período avaliatório, observados os prazos, procedimentos e critérios específicos estabelecidos em ato normativo a ser editado pelo Secretário da Administração.

**§ 1º** - A pontuação obtida no primeiro PEADF não poderá ser utilizada em qualquer outro processo de promoção.

**§ 2º** - A promoção decorrente do primeiro PEADF terá efeito financeiro data da publicação deste Decreto.

**Art. 32** - O segundo PEADF dos servidores das carreiras de Auxiliar Administrativo e Técnico Administrativo terá início imediatamente após o término do período avaliatório previsto no *caput* do art. 31 deste Decreto e terá duração de 04 (quatro) meses, sendo os 02 (dois) primeiros meses correspondentes ao período avaliatório, observados os prazos, procedimentos e critérios específicos estabelecidos em ato normativo a ser editado pelo Secretário da Administração.

**§ 1º** - A pontuação obtida no segundo PEADF não poderá ser utilizada em qualquer outro processo de promoção.

**§ 2º** - A promoção decorrente do segundo PEADF terá efeito financeiro a partir do início do seu respectivo período avaliatório.

**Art. 33** - O Secretário da Administração editará os atos normativos complementares a este Decreto, resolverá os casos omissos, e, especialmente, disciplinará os PEADF.

**Art. 34** - Este Decreto entra em vigor na data de sua publicação.

PALÁCIO DO GOVERNO DO ESTADO DA BAHIA, em 24 de janeiro de 2022.

**RUI COSTA**  
Governador

Carlos Mello  
Secretário da Casa Civil em exercício

Edelvino da Silva Góes Filho  
Secretário da Administração

**DECRETO Nº 21.073 DE 24 DE JANEIRO DE 2022**

**Declara de utilidade pública, para fins de desapropriação, as áreas de terra que indica.**

**O GOVERNADOR DO ESTADO DA BAHIA**, no uso de suas atribuições, à vista do disposto no inciso V do art. 105 da Constituição Estadual, nas alíneas “e” e “h”, ambas do art. 5º do Decreto-Lei Federal nº 3.365, de 21 de junho de 1941, e alterações posteriores, e do que consta do Processo SEI nº 039.0822.2021.0003397-41, da Companhia de Engenharia Hídrica e de Saneamento da Bahia - CERB, vinculada à Secretaria de Infraestrutura Hídrica e Saneamento,

**DECRETA**

**Art. 1º** - Ficam declaradas de utilidade pública, para fins de desapropriação, as áreas de terra totalizando 98,00m², pertencentes a quem de direito, situadas na localidade de Chapadinha, no Município de Amargosa - Bahia, conforme estudo e projeto realizados pela Companhia de Engenharia Hídrica e de Saneamento da Bahia - CERB, e coordenadas constantes dos Anexos I e II deste Decreto.

**Parágrafo único** - As áreas de terra de que trata este artigo destinam-se à implantação de Poço (Captação) e Reservatório, pertencentes ao Sistema de Abastecimento de Água da localidade de Chapadinha, no Município de Amargosa - Bahia.





**Art. 2º** - Fica a Companhia de Engenharia Hídrica e de Saneamento da Bahia - CERB, vinculada à Secretaria de Infraestrutura Hídrica e Saneamento, autorizada a promover os atos administrativos e judiciais, se necessário em caráter de urgência, com vistas à efetivação da desapropriação de que trata este Decreto, e a imitir-se na posse respectiva, providenciando, inclusive, a liquidação e o pagamento da indenização, utilizando-se, para tanto, dos recursos de que dispuser.

**Art. 3º** - Este Decreto entra em vigor na data de sua publicação.

PALÁCIO DO GOVERNO DO ESTADO DA BAHIA, em 24 de janeiro de 2022.

**RUI COSTA**  
Governador

Carlos Mello  
Secretário da Casa Civil em exercício

Leonardo Góes Silva  
Secretário de Infraestrutura Hídrica e Saneamento

### ANEXO I

Cálculo Analítico de Área, Azimute, Lados, Coordenadas Geográficas e UTM

IMÓVEL: POÇO (CAPTAÇÃO)

MUNICÍPIO: AMARGOSA

LOCALIDADE: CHAPADINHA

UF: Bahia

DATUM: Sirgas 2000

MERIDIANO CENTRAL: 39°WGr

Estação (1)	Vante	Coord. Norte (m)	Coord. Este (m)	Azimute	Distância (m)
V1	V2	8.552.103,47	441.716,03	90°00'00"	7,00
V2	V3	8.552.103,47	441.723,03	180°00'00"	7,00
V3	V4	8.552.096,47	441.723,03	270°00'00"	7,00
V4	V1	8.552.096,47	441.716,03	360°00'00"	7,00

Perímetro: 28,00m

Área Total: 49,00m² - 0,0049ha

### ANEXO II

Cálculo Analítico de Área, Azimute, Lados, Coordenadas Geográficas e UTM

IMÓVEL: RESERVATÓRIO

MUNICÍPIO: AMARGOSA

LOCALIDADE: CHAPADINHA

UF: Bahia

DATUM: Sirgas 2000

MERIDIANO CENTRAL: 39°WGr

Estação (1)	Vante	Coord. Norte (m)	Coord. Este (m)	Azimute	Distância (m)
V1	V2	8.551.913,47	440.515,14	90°00'00"	7,00
V2	V3	8.551.913,47	440.522,14	180°00'00"	7,00
V3	V4	8.551.906,47	440.522,14	270°00'00"	7,00
V4	V1	8.551.906,47	440.515,14	360°00'00"	7,00

Perímetro: 28,00m

Área Total: 49,00m² - 0,0049ha

### DECRETO Nº 21.074 DE 24 DE JANEIRO DE 2022

**Declara de utilidade pública, para fins de desapropriação, a área de terra que indica.**

**O GOVERNADOR DO ESTADO DA BAHIA**, no uso de suas atribuições, à vista do disposto no inciso V do art. 105 da Constituição Estadual, nas alíneas "e" e "h", ambas do art. 5º do Decreto-Lei Federal nº 3.365, de 21 de junho de 1941, e alterações posteriores, e do que consta do Processo SEI nº 039.0822.2021.0003402-42, da Companhia de Engenharia Hídrica e de Saneamento da Bahia - CERB, vinculada à Secretaria de Infraestrutura Hídrica e Saneamento,

### DECRETA

**Art. 1º** - Fica declarada de utilidade pública, para fins de desapropriação, a área de terra medindo 869,62m², pertencente a quem de direito, situada na localidade de Barauninha, no Município de Riacho de Santana - Bahia, conforme estudo e projeto realizados pela Companhia de Engenharia Hídrica e de Saneamento da Bahia - CERB, e coordenadas constantes do Anexo Único deste Decreto.

**Parágrafo único** - A área de terra de que trata este artigo destina-se à implantação de Acesso ao Poço, pertencente ao Sistema de Abastecimento de Água da localidade de Barauninha, no Município de Riacho de Santana - Bahia.

**Art. 2º** - Fica a Companhia de Engenharia Hídrica e de Saneamento da Bahia - CERB, vinculada à Secretaria de Infraestrutura Hídrica e Saneamento, autorizada a promover os atos administrativos e judiciais, se necessário em caráter de urgência, com vistas à efetivação da desapropriação de que trata este Decreto, e a imitir-se na posse respectiva, providenciando, inclusive, a liquidação e o pagamento da indenização, utilizando-se, para tanto, dos recursos de que dispuser.

**Art. 3º** - Este Decreto entra em vigor na data de sua publicação.

PALÁCIO DO GOVERNO DO ESTADO DA BAHIA, em 24 de janeiro de 2022.

**RUI COSTA**  
Governador

Carlos Mello  
Secretário da Casa Civil em exercício

Leonardo Góes Silva  
Secretário de Infraestrutura Hídrica e Saneamento

### ANEXO ÚNICO

Cálculo Analítico de Área, Azimute, Lados e Coordenadas UTM

SISTEMA DE ABASTECIMENTO DE ÁGUA

Imóvel: ACESSO AO POÇO

Município: RIACHO DE SANTANA

Localidade: BARAUNINHA

UF: Bahia

Datum: Sirgas 2000

Meridiano Central: 45°WGr

Estação (1)	Vante	Coord. Norte (m)	Coord. Este (m)	Azimute	Distância (m)
V1	V2	8.511.568,98	699.649,78	126°04'10"	5,01
V2	V3	8.511.566,03	699.653,83	216°02'59"	173,80
V3	V4	8.511.425,51	699.551,55	306°02'39"	5,00
V4	V1	8.511.428,45	699.547,51	36°02'42"	173,80

Perímetro: 357,61m

Área Total: 869,62m² - 0,0870ha

### DECRETO Nº 21.075 DE 24 DE JANEIRO DE 2022

**Declara de utilidade pública, para fins de desapropriação, a área de terra que indica.**

**O GOVERNADOR DO ESTADO DA BAHIA**, no uso de suas atribuições, à vista do disposto no inciso V do art. 105 da Constituição Estadual, nas alíneas "h" e "m", ambas do art. 5º do Decreto-Lei Federal nº 3.365, de 21 de junho de 1941, e alterações posteriores, e do que consta do Processo SEI nº 011.5543.2022.0003798-77, da Secretaria da Educação - SEC,

### DECRETA

**Art. 1º** - Fica declarada de utilidade pública, para fins de desapropriação, a área de terra medindo 14.899,20m², com as acessões e benfeitorias nela existentes, pertencente a quem de direito, situada na Fazenda Iraci, BA-262, Km 1, no Bairro Marinho Freitas, no Município de Iguai - Bahia, conforme estudo e projeto realizados pela Secretaria da Educação - SEC, e coordenadas constantes do Anexo Único deste Decreto.

**Parágrafo único** - A área de terra de que trata este artigo destina-se à construção de Unidade Escolar, no Município de Iguai - Bahia.

**Art. 2º** - Ficam a Secretaria da Educação - SEC, com o apoio da Procuradoria Geral do Estado, e a Companhia de Desenvolvimento Urbano do Estado da Bahia - CONDER, vinculada à Secretaria de Desenvolvimento Urbano - SEDUR, autorizadas a promoverem os atos administrativos e judiciais, caso necessário em caráter de urgência, com vistas à efetivação da desapropriação de que trata este Decreto, e a imitirem-se na posse respectiva, providenciando, inclusive, a liquidação e o pagamento das indenizações, utilizando-se, para tanto, dos recursos de que dispuserem.

**Art. 3º** - Este Decreto entra em vigor na data de sua publicação.

PALÁCIO DO GOVERNO DO ESTADO DA BAHIA, em 24 de janeiro de 2022.

**RUI COSTA**  
Governador

Carlos Mello  
Secretário da Casa Civil em exercício

Jerônimo Rodrigues Souza  
Secretário da Educação

Eures Ribeiro Pereira  
Secretário de Desenvolvimento Urbano

## ANEXO ÚNICO

Cálculo de Área, Azimute, Distância e Coordenadas UTM

OBJETO: Construção de Unidade Escolar

ÁREA: 14.899,20m<sup>2</sup>

LOCALIDADE: Fazenda Iraci, BA-262, Km 1, Bairro Marinho Freitas

MUNICÍPIO: Iguai - Bahia

Ponto	Coord.Norte (m)	Coord.Leste (m)	Azimute	Distância (m)
1	8.367.686,12	381.542,82	8°33'25"	30,05
2	8.367.715,83	381.547,29	40°59'22"	105,07
3	8.367.795,15	381.616,21	307°50'08"	78,19
4	8.367.843,11	381.554,45	217°50'08"	187,73
5	8.367.694,85	381.439,30	136°59'49"	72,25
6	8.367.642,01	381.488,58	46°58'43"	26,06
7	8.367.659,79	381.507,63	51°51'51"	22,09
8	8.367.673,43	381.525,01	54°32'06"	21,86
Perímetro: 543,31m Área Total: 14.899,20m <sup>2</sup>				

## DECRETOS FINANCEIROS

## DECRETO FINANCEIRO Nº 02 DE 24 DE JANEIRO DE 2022

Abre aos Orçamentos Fiscal e da Seguridade Social crédito suplementar, na forma que indica, e dá outras providências.

O GOVERNADOR DO ESTADO DA BAHIA, no uso de suas atribuições, e com fundamento nas disposições dos arts. 58 e 62 da Lei nº 2.322, de 11 de abril de 1966, e suas alterações posteriores, e na autorização do art. 6º da Lei nº 14.446, de 11 de janeiro de 2022,

## D E C R E T A

Art. 1º - Fica aberto aos Orçamentos Fiscal e da Seguridade Social, aprovado pela Lei nº 14.446, de 11 de janeiro de 2022, o crédito suplementar a favor da(s) Unidade(s) Orçamentária(s) na forma do Anexo I deste Decreto, no valor de R\$33.894.470,00 (trinta e três milhões e oitocentos e noventa e quatro mil e quatrocentos e setenta reais).

Art. 2º - Os recursos para atender ao disposto no artigo anterior, no mesmo valor, decorrerão da(s) fonte(s) de financiamento indicada(s) no Anexo II deste Decreto.

Art. 3º - Este Decreto entra em vigor na data de sua publicação.

PALÁCIO DO GOVERNO DO ESTADO DA BAHIA, em 24 de janeiro de 2022.

**RUI COSTA**  
Governador

**Carlos Mello**

Secretário da Casa Civil em exercício

**Manoel Vitorio da Silva Filho**

Secretário da Fazenda

**Julieta Maria Cardoso Palmeira**

Secretária de Políticas para as Mulheres

**Ricardo César Mandarin Barretto**

Secretário da Segurança Pública

**Josias Gomes da Silva**

Secretário de Desenvolvimento Rural

**Carlos Martins Marques de Santana**

Secretário de Justiça, Direitos Humanos e Desenvolvimento Social

**João Leão**

Secretário do Planejamento

**Arany Santana Neves Santos**

Secretária de Cultura

**Jerônimo Rodrigues Souza**

Secretário da Educação

**Nelson Souza Leal**

Secretário de Desenvolvimento Econômico

**Marcus Benício Foltz Cavalcanti**

Secretário de Infraestrutura

**Davidson de Magalhães Santos**

Secretário do Trabalho, Emprego, Renda e Esporte

## Anexo I

## Suplementar

Orçamentos Fiscal e da Seguridade Social				
Programa de Trabalho (Especificação)	Esfera	Natureza de Despesa	Fonte de Recursos	Em R\$ Reforço
<b>1.02.000 Tribunal de Contas do Estado</b>				<b>240.000,00</b>
<b>1.02.101 Diretoria Administrativa</b>				<b>240.000,00</b>
10.302.500.2012 Assistência Médica e Odontológica aos Servidores, Empregados Públicos e seus Dependentes	S	3.3.90	100	240.000,00
<b>3.11.000 Secretaria da Educação</b>				<b>1.000.000,00</b>
<b>3.11.101 Assessoria de Planejamento e Gestão - SEC</b>				<b>1.000.000,00</b>
12.305.314.5365 Apoio a Ações de Combate à Pandemia da Covid-19	S	3.3.90	114	1.000.000,00
<b>3.12.000 Secretaria de Justiça, Direitos Humanos e Desenvolvimento Social</b>				<b>1.749.113,00</b>
<b>3.12.602 Fundo Estadual de Assistência Social</b>				<b>1.749.113,00</b>
08.244.300.2284 Implementação de Ações de Gestão do Sistema Único de Assistência Social - SUAS	S	3.3.90	311	365.878,00
08.244.300.4063 Oferta de Proteção Social Especial de Alta Complexidade Regionalizada	S	4.4.90	311	449.082,00
		3.3.90	311	110.000,00
08.244.300.6314 Apoio ao Funcionamento do Conselho Estadual de Assistência Social	S	4.4.90	311	30.000,00
08.244.300.6933 Implementação de Ações de Gestão do CadÚnico do Bolsa Família	S	3.3.90	311	18.556,00
		4.4.90	311	732.463,00
				43.134,00
<b>3.15.000 Secretaria de Desenvolvimento Econômico</b>				<b>200.000,00</b>
<b>3.15.501 Companhia Baiana de Pesquisa Mineral</b>				<b>200.000,00</b>
22.131.315.2050 Publicidade Institucional	F	3.3.90	109	200.000,00
<b>3.18.000 Secretaria de Desenvolvimento Rural</b>				<b>6.870.000,00</b>
<b>3.18.401 Companhia de Desenvolvimento e Ação Regional</b>				<b>6.870.000,00</b>
20.606.304.1399 Distribuição de Equipamento de Apoio à Inclusão Produtiva	F	3.3.90	128	1.275.000,00
20.606.304.1926 Implantação de Projeto de Apoio à Produção e Comercialização	F	3.3.40	128	5.320.000,00
20.606.304.7125 Implantação de Projeto de Desenvolvimento Rural Sustentável - Bahia Produtiva	F	4.4.90	100	275.000,00
<b>3.20.000 Secretaria da Segurança Pública</b>				<b>347.217,00</b>
<b>3.20.101 Assessoria de Planejamento e Gestão - SSP</b>				<b>347.217,00</b>
06.181.314.7880 Reforma de Unidade do Sistema de Segurança Pública	F	4.4.90	366	300.000,00
28.845.900.8007 Encargos com Restituição de Convênio, Contrato de Repasse e Operação de Crédito	F	3.3.90	100	47.217,00
<b>3.21.000 Secretaria do Trabalho, Emprego, Renda e Esporte</b>				<b>1.199.130,00</b>
<b>3.21.101 Assessoria de Planejamento e Gestão - SETRE</b>				<b>1.199.130,00</b>
<b>Anexo I</b>				
<b>Suplementar</b>				
<b>Orçamentos Fiscal e da Seguridade Social</b>				
Programa de Trabalho (Especificação)	Esfera	Natureza de Despesa	Fonte de Recursos	Em R\$ Reforço
11.305.314.5365 Apoio a Ações de Combate à Pandemia da Covid-19	S	3.3.50	128	500.800,00
11.334.308.5917 Apoio Técnico e/ou Financeiro a Empreendimento com Geração de Trabalho e Renda em Economia Solidária	F	3.3.90	128	698.330,00
<b>3.22.000 Secretaria de Cultura</b>				<b>4.000.000,00</b>
<b>3.22.101 Assessoria de Planejamento e Gestão - SECULT</b>				<b>4.000.000,00</b>
13.391.302.7857 Requalificação de Equipamento Cultural	F	3.3.90	100	3.310.000,00
13.392.302.7993 Apoio a Projeto Cultural	F	3.3.90	100	66.000,00
13.392.303.7032 Apoio Técnico a Empreendedores Criativos	F	3.3.90	100	624.000,00
<b>3.24.000 Secretaria de Infraestrutura</b>				<b>16.680.000,00</b>
<b>3.24.801 Superintendência de Infraestrutura de Transportes da Bahia</b>				<b>16.680.000,00</b>
26.782.309.2868 Conservação da Rede Rodoviária Estadual	F	4.4.90	300	15.680.000,00
26.784.309.4136 Conservação de Terminal de Transporte Hidroviário	F	3.3.90	149	1.000.000,00
<b>3.34.000 Secretaria de Políticas para as Mulheres</b>				<b>622.010,00</b>
<b>3.34.101 Assessoria de Planejamento e Gestão - SPM</b>				<b>622.010,00</b>
14.122.315.7950 Modernização de Órgão Público	F	4.4.90	131	500.000,00
14.422.311.4689 Funcionamento do Serviço Psicossocial e Jurídico à Mulher em Situação de Violência	F	3.3.90	331	122.010,00
<b>5.50.000 Defensoria Pública</b>				<b>987.000,00</b>
<b>5.50.101 Diretoria Geral</b>				<b>987.000,00</b>
03.092.325.7182 Construção de Unidade da Defensoria Pública	F	4.4.90	113	987.000,00
<b>Total Reforço</b>				<b>33.894.470,00</b>



Anexo II	Fonte de Financiamento			
	Orçamentos Fiscal e da Seguridade Social			
Programa de Trabalho (Especificação)	Esfera	Natureza de Despesa	Fonte de Recursos	Em R\$ Valor
<b>1.02.000 Tribunal de Contas do Estado</b>				<b>240.000,00</b>
<b>1.02.101 Diretoria Administrativa</b>				<b>240.000,00</b>
01.122.500.2003 Administração de Bolsa Complementar de Estagiário	F	3.3.90	100	240.000,00
<b>3.11.000 Secretaria da Educação</b>				<b>1.000.000,00</b>
<b>3.11.101 Assessoria de Planejamento e Gestão - SEC</b>				<b>1.000.000,00</b>
12.122.502.2000 Manutenção de Serviços Técnicos e Administrativos	F	3.3.90	114	1.000.000,00
<b>3.15.000 Secretaria de Desenvolvimento Econômico</b>				<b>200.000,00</b>
<b>3.15.501 Companhia Baiana de Pesquisa Mineral</b>				<b>200.000,00</b>
22.663.303.1783 Realização de Pesquisa Mineral	F	3.3.90	109	200.000,00
<b>3.18.000 Secretaria de Desenvolvimento Rural</b>				<b>6.870.000,00</b>
<b>3.18.101 Assessoria de Planejamento e Gestão - SDR</b>				<b>2.135.000,00</b>
20.606.304.6969 Participação Estadual no Fundo Garantia Safra	F	4.5.20	128	2.135.000,00
<b>3.18.401 Companhia de Desenvolvimento e Ação Regional</b>				<b>4.735.000,00</b>
20.606.304.1926 Implantação de Projeto de Apoio à Produção e Comercialização	F	4.4.40	128	900.000,00
20.606.304.7130 Gerenciamento de Projeto de Financiamento Externo - Bahia Produtiva	F	3.3.90	100	275.000,00
<b>3.20.000 Secretaria da Segurança Pública</b>				<b>47.217,00</b>
<b>3.20.101 Assessoria de Planejamento e Gestão - SSP</b>				<b>47.217,00</b>
06.181.314.6923 Funcionamento do Serviço de Policiamento Preventivo em Evento Popular	F	3.3.90	100	47.217,00
<b>3.21.000 Secretaria do Trabalho, Emprego, Renda e Esporte</b>				<b>1.199.130,00</b>
<b>3.21.101 Assessoria de Planejamento e Gestão - SETRE</b>				<b>1.199.130,00</b>
11.334.308.5914 Apoio Técnico e/ou Financeiro a Empreendimento Atuante com Resíduo Sólido	F	3.3.90	128	600.000,00
11.334.308.5917 Apoio Técnico e/ou Financeiro a Empreendimento com Geração de Trabalho e Renda em Economia Solidária	F	3.3.50	128	599.130,00
<b>3.22.000 Secretaria de Cultura</b>				<b>4.000.000,00</b>
<b>3.22.101 Assessoria de Planejamento e Gestão - SECULT</b>				<b>4.000.000,00</b>
13.392.302.5856 Apoio à Realização de Carnaval Cultural	F	3.3.90	100	4.000.000,00
<b>3.24.000 Secretaria de Infraestrutura</b>				<b>1.000.000,00</b>
<b>3.24.801 Superintendência de Infraestrutura de Transportes da Bahia</b>				<b>1.000.000,00</b>
26.782.309.3288 Elaboração de Estudo e Projeto de	F	3.3.90	149	1.000.000,00

Anexo II	Fonte de Financiamento			
	Orçamentos Fiscal e da Seguridade Social			
Programa de Trabalho (Especificação)	Esfera	Natureza de Despesa	Fonte de Recursos	Em R\$ Valor
Infraestrutura de Transporte Rodoviário				
<b>5.50.000 Defensoria Pública</b>				<b>987.000,00</b>
<b>5.50.101 Diretoria Geral</b>				<b>987.000,00</b>
03.092.325.5098 Aquisição de Imóvel para Instalação de Unidade da Defensoria Pública	F	4.5.90	113	987.000,00
<b>Total Anulação</b>				<b>15.543.347,00</b>
<b>Superávit Financeiro do Estado</b>				<b>17.851.123,00</b>
			300	15.680.000,00
			311	1.749.113,00
			331	122.010,00
			366	300.000,00
<b>Excesso de Arrecadação do Estado</b>				<b>500.000,00</b>
			131	500.000,00
<b>Total Financiamento</b>				<b>33.894.470,00</b>

## DECRETOS SIMPLES

O GOVERNADOR DO ESTADO DA BAHIA, no uso de suas atribuições, e à vista do constante do Processo SEI nº 009.0158.2021.0051665-22,

### RESOLVE

considerar nomeado, com efeito a partir de 18.12.21, **LUÍS FERNANDO DE CARVALHO LEITE**, para, na condição de titular, em substituição a **ANDERSON VASCONCELOS**

**PRAZERES**, compor o Conselho de Qualidade do Serviço Público - CONQUALI, vinculado à Secretaria da Administração, como representante da Superintendência de Gestão e Inovação, da Secretaria da Administração.

PALÁCIO DO GOVERNO DO ESTADO DA BAHIA, em 24 de janeiro de 2022.

**RUI COSTA**  
Governador

O GOVERNADOR DO ESTADO DA BAHIA, no uso de suas atribuições, e à vista dos elementos constantes do Processo SEI nº 019.9219.2022.0001632-33,

### RESOLVE

considerar exonerada, a pedido, com efeito a partir de 06.01.2022, **FLORIMAR SILVA CORREIA**, do cargo de Enfermeiro, cadastro nº 19.546.439, do Quadro de Pessoal Estatutário da Secretaria da Saúde, lotada no Hospital Geral Roberto Santos.

PALÁCIO DO GOVERNO DO ESTADO DA BAHIA, em 24 de janeiro de 2022.

**RUI COSTA**  
Governador

O GOVERNADOR DO ESTADO DA BAHIA, no uso de suas atribuições, e à dos elementos constantes do Processo SEI nº 019.9219.2022.0003159-47,

### RESOLVE

considerar exonerada, a pedido, com efeito a partir de 11.01.2022, **NILZA PEREIRA DE OLIVEIRA**, do cargo de Técnico de Enfermagem, cadastro nº 19.451.956, do Quadro de Pessoal Estatutário da Secretaria da Saúde, lotada no Hospital Geral Roberto Santos.

PALÁCIO DO GOVERNO DO ESTADO DA BAHIA, em 24 de janeiro de 2022.

**RUI COSTA**  
Governador

O GOVERNADOR DO ESTADO DA BAHIA, no uso de suas atribuições, e à vista dos elementos constantes do Processo SEI nº 019.0207.2022.0005290-40,

### RESOLVE

considerar exonerada, a pedido, com efeito a partir de 13.01.2022, **ALEXSANDRA SANT'ANA SILVA DE QUEIROZ**, do cargo de Médico, cadastro nº 19.523.738, do Quadro de Pessoal Estatutário da Secretaria da Saúde, lotada no Hospital Geral Clériston Andrade.

PALÁCIO DO GOVERNO DO ESTADO DA BAHIA, em 24 de janeiro de 2022.

**RUI COSTA**  
Governador

O GOVERNADOR DO ESTADO DA BAHIA, no uso de suas atribuições, e à vista dos elementos constantes do Processo SEI nº 019.0207.2022.0000010-61,

### RESOLVE

considerar exonerado, a pedido, com efeito a partir de 01.03.2022, **ANDERSON TEIVE E ARGOLLO DULTRA** do cargo de Médico, cadastro nº 19.525.082, do Quadro de Pessoal Estatutário da Secretaria da Saúde, lotado no Hospital Geral Clériston Andrade.

PALÁCIO DO GOVERNO DO ESTADO DA BAHIA, em 24 de janeiro de 2022.

**RUI COSTA**  
Governador

O GOVERNADOR DO ESTADO DA BAHIA, no uso de suas atribuições, e à vista dos elementos constantes do Processo SEI nº 019.9219.2022.0001160-73,

### RESOLVE

considerar exonerada, a pedido, com efeito a partir de 05.01.2022, **CARMEN LÚCIA PEREIRA DIAS NERY** do cargo de Técnico de Enfermagem, cadastro nº 19.514.655, do Quadro de Pessoal Estatutário da Secretaria da Saúde, lotada no Hospital Geral Roberto Santos.

PALÁCIO DO GOVERNO DO ESTADO DA BAHIA, em 24 de janeiro de 2022.

**RUI COSTA**  
Governador



O GOVERNADOR DO ESTADO DA BAHIA, no uso de suas atribuições, e à vista dos elementos constantes do Processo SEI nº 019.9219.2021.0153938-75,

**RESOLVE**

considerar exonerada, a pedido, com efeito a partir de 04.11.2021, **LEILA CHAVES DE AQUINO** do cargo de Médico, cadastro nº 19.515.528, do Quadro de Pessoal Estatutário da Secretaria da Saúde, lotada no Hospital Geral Roberto Santos.

PALÁCIO DO GOVERNO DO ESTADO DA BAHIA, em 24 de janeiro de 2022.

**RUI COSTA**  
Governador

O GOVERNADOR DO ESTADO DA BAHIA, no uso de suas atribuições, e à vista dos elementos constantes do Processo SEI nº 019.5120.2021.0167254-61,

**RESOLVE**

considerar exonerada, a pedido, com efeito a partir de 19.12.2021, **MARIA AUXILIADORA GOMES MOREIRA**, do cargo de Técnico de Enfermagem, cadastro nº 19.482.631, do Quadro de Pessoal Estatutário da Secretaria da Saúde, lotada no Hospital Especializado Juliano Moreira.

PALÁCIO DO GOVERNO DO ESTADO DA BAHIA, em 24 de janeiro de 2022.

**RUI COSTA**  
Governador

O GOVERNADOR DO ESTADO DA BAHIA, no uso de suas atribuições, e à vista dos elementos constantes do Processo SEI nº 019.9033.2021.0181955-25,

**RESOLVE**

considerar exonerada, a pedido, com efeito a partir de 23.12.2021, **PATRICIA MAMEDE CARVALHO DE MIRANDA** do cargo de Médico, cadastro nº 19.524.147, do Quadro de Pessoal Estatutário da Secretaria da Saúde, lotada no Centro Estadual de Oncologia.

PALÁCIO DO GOVERNO DO ESTADO DA BAHIA, em 24 de janeiro de 2022.

**RUI COSTA**  
Governador

O GOVERNADOR DO ESTADO DA BAHIA, no uso de suas atribuições, e à vista dos elementos constantes do Processo SEI nº 019.8089.2021.0177572-53,

**RESOLVE**

considerar exonerada, a pedido, com efeito a partir de 04.01.2022, **RAFAELA OLIMPIO RIBEIRO** do cargo de Médico, cadastro nº 19.528.604, do Quadro de Pessoal Estatutário da Secretaria da Saúde, lotada no Hospital Geral do Estado.

PALÁCIO DO GOVERNO DO ESTADO DA BAHIA, em 24 de janeiro de 2022.

**RUI COSTA**  
Governador

O GOVERNADOR DO ESTADO DA BAHIA, no uso de suas atribuições, e à vista dos elementos constantes do Processo SEI nº 019.8399.2021.0092089-23,

**RESOLVE**

considerar exonerada, a pedido, com efeito a partir de 01.12.2021, **SYLVIA SANTANA MACHADO** do cargo de Médico, cadastro nº 19.525.529, do Quadro de Pessoal Estatutário da Secretaria da Saúde, lotada no Hospital Geral Ernesto Simões Filho.

PALÁCIO DO GOVERNO DO ESTADO DA BAHIA, em 24 de janeiro de 2022.

**RUI COSTA**  
Governador

O GOVERNADOR DO ESTADO DA BAHIA, no uso de suas atribuições, e à vista dos elementos constantes do Processo SEI nº 019.13086.2021.0173586-77,

**RESOLVE**

considerar exonerada, a pedido, com efeito a partir de 15.02.2017, **KARINE SANTOS OLIVEIRA**, do cargo de Enfermeiro, cadastro nº 19.545.732, do Quadro de Pessoal Estatutário da Secretaria da Saúde.

PALÁCIO DO GOVERNO DO ESTADO DA BAHIA, em 24 de janeiro de 2022.

**RUI COSTA**  
Governador

O GOVERNADOR DO ESTADO DA BAHIA, no uso de suas atribuições, e à vista do constante do § 1º do caput do art. 1º da Lei nº 11.371, de 04 de fevereiro de 2009, alterada pela Lei nº 13.453 de 06 de novembro de 2015,

**RESOLVE**

considerar reconduzido, com efeito a partir de 07.12.2021, **JORGE CASTILHO MULLEM NETO** ao cargo de Diretor de Operações, da Fundação Baiana de Pesquisa Científica e Desenvolvimento Tecnológico, Fornecimento e Distribuição de Medicamentos - BAHIAFARMA, vinculada à Secretaria da Saúde.

PALÁCIO DO GOVERNO DO ESTADO DA BAHIA, em 24 de janeiro de 2022.

**RUI COSTA**  
Governador

O GOVERNADOR DO ESTADO DA BAHIA, no uso de suas atribuições, e à vista do constante do § 1º do caput do art. 1º da Lei nº 11.371, de 04 de fevereiro de 2009, alterada pela Lei nº 13.453 de 06 de novembro de 2015,

**RESOLVE**

considerar reconduzida, com efeito a partir de 08.12.2019, **YANAIHARA PINCHEMEL AMORIM DE OLIVEIRA** ao cargo de Diretor de Pesquisa Científica e Desenvolvimento Tecnológico, da Diretoria Executiva, da Fundação Baiana de Pesquisa Científica e Desenvolvimento Tecnológico, Fornecimento e Distribuição de Medicamentos - BAHIAFARMA, vinculada à Secretaria da Saúde.

PALÁCIO DO GOVERNO DO ESTADO DA BAHIA, em 24 de janeiro de 2022.

**RUI COSTA**  
Governador

O GOVERNADOR DO ESTADO DA BAHIA, no uso de suas atribuições e demais elementos constantes do Processo SEI nº 030.0151.2021.0098449-70,

**RESOLVE**

conceder ao **Soldado 1ª Classe PM SILAS DOS SANTOS PINHEIRO**, matrícula nº 30.505.131-8, a Medalha Cruz de Bravura da Polícia Militar do Estado da Bahia, com base nos arts. 1º e 2º do Decreto nº 26.102, de 05 de abril de 1978.

PALÁCIO DO GOVERNO DO ESTADO DA BAHIA, em 24 de janeiro de 2022.

**RUI COSTA**  
Governador

O GOVERNADOR DO ESTADO DA BAHIA, no uso de suas atribuições e demais elementos constantes do Processo SEI nº 005.4898.2021.0000625-21,

**RESOLVE**

conceder ao **Tenente Coronel QOPM IVÁ ANTONIO DOS SANTOS JESUS**, matrícula nº 30.233.786, a Medalha General Dionísio Cerqueira - Dedicção ao Estudo, com três rosas heráldicas, por ter sido classificado em 1º lugar no Curso Superior de Bombeiro Militar - CSBM/2020, realizado na Academia de Bombeiros Militar do Estado da Bahia, com base no inciso IV e no parágrafo único, ambos do art. 2º, e nos arts. 3º e 4º, todos do Decreto nº 26.730, de 04 de maio de 1979.

PALÁCIO DO GOVERNO DO ESTADO DA BAHIA, em 24 de janeiro de 2022.

**RUI COSTA**  
Governador

O GOVERNADOR DO ESTADO DA BAHIA, no uso de suas atribuições,

**RESOLVE**

considerar colocada à disposição da Prefeitura Municipal de Madre de Deus, com efeito a partir de 01 de novembro de 2021 até 31 de dezembro de 2022, na forma do art. 44 da Constituição Estadual, à vista do que consta do Processo SEI nº 019.5348.2021.0153698-09, a servidora **SALETTE GUIMARÃES BRITO BAHIA**, cadastro nº 19.516.092, lotada na Secretaria da Saúde, sem ônus para o órgão cedente, nos termos do § 2º do art. 1º do Decreto nº 1.862, de 13 de janeiro de 1993, alterado pelo Decreto nº 14.832, de 21 de novembro de 2013.

manter à disposição da Prefeitura Municipal de Feira de Santana, até 31 de dezembro de 2022, na forma do art. 44 da Constituição Estadual, à vista do que consta do Processo nº SEI 001.10302.2021.0006476-45, o servidor **CARLOS ALBERTO OLIVEIRA BRITO**, cadastro nº 70.100.325-2, lotado na Secretaria de Desenvolvimento Econômico, sem ônus para o órgão cedente, nos termos do § 2º do art. 1º, do Decreto nº 1.862, de 13 de janeiro de 1993, alterado pelo Decreto nº 14.832, de 21 de novembro de 2013.

manter à disposição da Prefeitura Municipal de Feira de Santana, até 31 de dezembro de 2022, na forma do art. 44 da Constituição Estadual, à vista do que consta do Processo SEI nº



001.10302.2021.0006474-83, o servidor **MÁRIO COSTA BORGES**, cadastro nº 10.223.998-1, lotado na Secretaria da Agricultura, Pecuária, Irrigação, Pesca e Aquicultura, sem ônus para o órgão cedente, nos termos do § 2º do art. 1º do Decreto nº 1.862, de 13 de janeiro de 1993, alterado pelo Decreto nº 14.832, de 21 de novembro de 2013.

considerar colocado à disposição da Prefeitura Municipal de Macururé, com efeito a partir de 08 de janeiro de 2021 até 31 de dezembro de 2022, na forma do art. 44 da Constituição Estadual, à vista do que consta do Processo SEI nº 011.7642.2021.0000877-16, o servidor **MARCOS ALVES DOS SANTOS**, cadastro nº 11.454.080-1, lotado na Secretaria da Educação, sem ônus para o órgão cedente, nos termos do § 2º do art. 1º do Decreto nº 1.862, de 13 de janeiro de 1993, alterado pelo Decreto nº 14.832, de 21 de novembro de 2013.

manter à disposição da Prefeitura Municipal de Salvador, até 31 de dezembro de 2022, na forma do art. 44 da Constituição Estadual, à vista do que consta do Processo SEI nº 001.10302.2021.0004729-18, **CLÁUDIO LUIZ CONDURU MENDES**, cadastro nº 11.156.906-8, lotado na Secretaria da Saúde, sem ônus para o órgão cedente, nos termos do § 2º do art. 1º do Decreto nº 1.862, de 13 de janeiro de 1993, alterado pelo Decreto nº 14.832, de 21 de novembro de 2013.

manter à disposição do Tribunal Regional Eleitoral da Bahia, até 04 de julho de 2022, na forma da Legislação Eleitoral em vigor, à vista do que consta do Processo SEI nº 001.10302.2021.0002777-08 a servidora **EDNA MARIA DA SILVA RODRIGUES**, cadastro nº 69.000.332-9, lotada na Superintendência dos Desportos do Estado da Bahia - SUDESB, vinculada à Secretaria do Trabalho, Emprego, Renda e Esporte.

manter à disposição da Junta Comercial do Estado da Bahia - JUCEB, vinculada à Secretaria de Desenvolvimento Econômico, até 31 de dezembro de 2022, à vista do que consta do Processo SEI nº 064.1825.2021.0003611-49, o empregado **ADRIANO JOSÉ DOS SANTOS RODRIGUES**, matrícula nº 52.001.271-3, lotado na Empresa Gráfica da Bahia - EGBA, vinculada à Casa Civil, nos termos do Decreto nº 19.862, de 24 de julho de 2020.

manter à disposição da Prefeitura Municipal do Salvador, até 31 de dezembro de 2022, à vista do que consta do Processo nº 019.5349.2021.0061528-16, os servidores do Quadro de Pessoal da Secretaria da Saúde, abaixo relacionados, sem ônus para o órgão cedente nos termos do § 1º do art. 1º do Decreto nº 1.862 de 13 de janeiro de 1993, alterado pelo Decreto nº 14.832 de 21 de novembro de 2013.

MATRÍCULA	SERVIDOR
19544054	ADRIANA CERQUEIRA MIRANDA
19543529	ALCIONE SANTOS DA ANUNCIAÇÃO
19273382	ANA MARIA GUIMARÃES DORTAS MATOS
19445913	ANA PAULA PITANGA BARBUDA PRATES
19516267	BRUNO VIRIATO DOS SANTOS
19525716	DOIANE LEMOS SOUZA
19254013	IVAN DE MATTOS PAIVA FILHO
19478807	MELÍCIA MARIA DA CONCEIÇÃO SILVA REIS
19546068	MELISSA DE SANTANA CAMPOS REINA
19448068	OLIVETE BORBA DOS REIS
19470020	ROSANA SANTOS SOUSA
19455546	TIZA TRÍPODI MARCHI MENDES
19524644	VIVIANE NOBRE DE SANTANA
19244052	VIRGINIA LUCIA SILVA FIALHO
19523831	ANDREA SALVADOR DE ALMEIDA

exonerar, a pedido, **CLAUDIA DE ALMEIDA FERNANDES** do cargo de Coordenador II, símbolo DAS-3, da Diretoria Geral, da Secretaria da Administração.

nomear **LUÍS CÉSAR PEDREIRA DE SOUSA** para o cargo de Coordenador II, símbolo DAS-3, da Diretoria Geral, da Secretaria da Administração.

exonerar **BRUNA LUÍSA NILO SANTOS** do cargo de Coordenador II, símbolo DAS-3, da Superintendência de Ressocialização Sustentável, da Secretaria de Administração Penitenciária e Ressocialização.

exonerar, a pedido, **CAROLINE BARBOSA SOUZA** do cargo de Coordenador I, símbolo DAS-2C, da Superintendência de Mobilidade, da Secretaria de Desenvolvimento Urbano.

exonerar, a pedido, **MATEUS SANTOS SILVA** do cargo de Coordenador II, símbolo DAS-3, da Superintendência de Mobilidade, da Secretaria de Desenvolvimento Urbano.

exonerar, a pedido, **DALMAR SOARES FILHO** do cargo de Coordenador II, símbolo DAS-3, da Diretoria Geral, da Secretaria de Desenvolvimento Urbano.

exonerar, a pedido, **ANTONIO CARLOS DA SILVA ROXO JUNIOR** do cargo de Coordenador II, símbolo DAS-3, da Superintendência de Habitação, da Secretaria de Desenvolvimento Urbano.

exonerar, a pedido, **TAYNARA VANNI ALMEIDA** do cargo de Assistente Orçamentário, símbolo DAI-4, da Diretoria Geral, da Secretaria de Desenvolvimento Urbano.

nomear **ELIANI DE MESQUITA MINHO DA SILVA** para o cargo de Coordenador I, símbolo DAS-2C, da Superintendência de Mobilidade, da Secretaria de Desenvolvimento Urbano.

nomear **LAUDICEIA DAVID GOMES** para o cargo de Coordenador II, símbolo DAS-3, da Superintendência de Mobilidade, da Secretaria de Desenvolvimento Urbano.

nomear **VICTOR ASSUNÇÃO SANTOS** para o cargo de Coordenador II, símbolo DAS-3, da Diretoria Geral, da Secretaria de Desenvolvimento Urbano.

nomear **NADIA MARIA REBELLO PONTES** para o cargo de Coordenador II, símbolo DAS-3, da Superintendência de Habitação, da Secretaria de Desenvolvimento Urbano.

nomear **RICARDO MARCELO ALVES DA SILVA** para o cargo de Assistente Orçamentário, símbolo DAI-4, da Diretoria Geral, da Secretaria de Desenvolvimento Urbano.

exonerar, a pedido, **RAISA SAMPAIO** do cargo de Secretário de Gabinete, símbolo DAS-3, da Secretaria de Infraestrutura Hídrica e Saneamento.

nomear **LÚCIA MARIA COPELLO** para o cargo de Secretário de Gabinete, símbolo DAS-3, da Secretaria de Infraestrutura Hídrica e Saneamento.

considerar exonerada, a pedido com efeito a partir de 01.01.2022, **RITA CONCEIÇÃO VIEIRA DE FREITAS** do cargo de Coordenador III, símbolo DAI-4, da Superintendência de Atenção Integral à Saúde, da Secretaria da Saúde.

nomear **VINICIUS DOS SANTOS LIMA** para o cargo de Coordenador III, símbolo DAI-4, da Superintendência de Atenção Integral à Saúde, da Secretaria da Saúde.

considerar exonerado, a pedido com efeito a partir de 24.12.2021, **EDIE CARVALHO RIBEIRO FERRAZ** do cargo de Coordenador III, símbolo DAI-4, da Superintendência de Vigilância e Proteção da Saúde, da Secretaria da Saúde.

nomear **ADRIANA ROSA MACIEL SANTOS** para o cargo de Coordenador III, símbolo DAI-4, da Superintendência de Vigilância e Proteção da Saúde, da Secretaria da Saúde.

considerar exonerado, a pedido com efeito a partir de 06.12.2021, **IGOR GONÇALVES PITANGA** do cargo de Coordenador III, símbolo DAI-4, da Superintendência de Gestão dos Sistemas de Regulação da Atenção à Saúde, da Secretaria da Saúde.

nomear **THIAGO ALVES GONÇALVES** para o cargo de Coordenador III, símbolo DAI-4, da Superintendência de Gestão dos Sistemas de Regulação da Atenção à Saúde, da Secretaria da Saúde.

exonerar, a pedido, **RICARDO MIRANDA CARVALHO DA SILVA** do cargo de Coordenador III, símbolo DAI-4, do Hospital Geral Menandro de Faria, da Secretaria da Saúde.

nomear **EDSON LIMA DOS SANTOS** para o cargo de Coordenador III, símbolo DAI-4, do Hospital Geral Menandro de Faria, da Secretaria da Saúde.

exonerar, a pedido, **JORGE ANTONIO CYRNE LOPES** do cargo de Coordenador II, símbolo DAS-3, do Hospital Geral do Estado, da Secretaria da Saúde.

exonerar, a pedido, **NELCI JESUS DA ANUNCIAÇÃO** do cargo de Coordenador III, símbolo DAI-4, do Hospital Geral do Estado, da Secretaria da Saúde.

nomear **NELCI JESUS DA ANUNCIAÇÃO** para o cargo de Coordenador II, símbolo DAS-3, do Hospital Geral do Estado, da Secretaria da Saúde.

nomear **HILBENIA DA SILVA CRUZ** para o cargo de Coordenador III, símbolo DAI-4, do Hospital Geral do Estado, da Secretaria da Saúde.

exonerar, a pedido, **MARIA DE FÁTIMA MASCARENHAS BRANDÃO** do cargo de Diretor, símbolo DAS-2D, da Superintendência de Atenção Integral à Saúde, da Secretaria da Saúde.

nomear **MARIA DE FÁTIMA MASCARENHAS BRANDÃO** para o cargo de Diretor, símbolo DAS-2D, da Superintendência de Atenção Integral à Saúde, da Secretaria da Saúde.

exonerar, a pedido, **DANIELA FELIX RIBEIRO** do cargo de Coordenador Técnico, símbolo DAS-2D, da Corregedoria da Saúde, da Secretaria da Saúde.

exonerar, a pedido, **ANTONIO VINICIUS OLIVEIRA DOS SANTOS** do cargo de Coordenador III, símbolo DAI-4, da Corregedoria da Saúde, da Secretaria da Saúde.

nomear **ANTONIO VINICIUS OLIVEIRA DOS SANTOS** para o cargo de Coordenador Técnico, símbolo DAS-2D, da Corregedoria da Saúde, da Secretaria da Saúde.

nomear **RONALDO BOTELHO GOMES** para o cargo de Coordenador III, símbolo DAI-4, da Corregedoria da Saúde, da Secretaria da Saúde.

tornar sem efeito, a partir da data de sua edição, a nomeação de **MARIA DAS GRAÇAS OLIVEIRA RIBEIRO** para o cargo de Coordenador III, símbolo DAI-4, da Central de Aquisições e Contratações, da Secretaria da Saúde, publicado no Diário Oficial do Estado de 11.12.2021.



nomear **JOANA NERI LIMA** para o cargo de Coordenador III, símbolo DAI-4, da Central de Aquisições e Contratações, da Secretaria da Saúde.

considerar exonerado, a pedido, com efeito a partir de 17.01.2022, **PEDRO SANDES CERQUEIRA SILVA** do cargo de Coordenador III, símbolo DAI-4, do Gabinete da Secretária, da Secretaria da Saúde.

nomear **WELLINGTON DE JESUS SILVA** para o cargo de Coordenador III, símbolo DAI-4, do Gabinete da Secretária, da Secretaria da Saúde.

considerar exonerado, a pedido, com efeito a partir de 20.12.2021, **PEDRO PAULO AMARAL MAIA** do cargo de Coordenador III, símbolo DAI-4, da Superintendência de Recursos Humanos da Saúde, da Secretaria da Saúde.

nomear **THIAGO FERNANDES FERREIRA BUENO** para o cargo de Coordenador III, símbolo DAI-4, da Superintendência de Recursos Humanos da Saúde, da Secretaria da Saúde.

exonerar, a pedido, **PAULO GALDINO SILVA LEITE** do cargo de Diretor, símbolo DAS-3, do Gabinete da Secretária, da Secretaria da Saúde.

nomear **TAIANE CLARISSA COUTINHO DIAS** para o cargo de Diretor, símbolo DAS-3, do Gabinete da Secretária, da Secretaria da Saúde.

exonerar, a pedido, **MARCELA AUGUSTA DE FREITAS BARBOSA** do cargo de Coordenador III, símbolo DAI-4, da Assessoria de Comunicação Social, da Secretaria da Saúde.

nomear **MARIANA DOS SANTOS MACHADO LIRA** para o cargo de Coordenador III, símbolo DAI-4, da Assessoria de Comunicação Social, da Secretaria da Saúde.

exonerar **EMANUEL RIBEIRO MATOS**, Delegado de Polícia Civil, Classe Especial, matrícula nº 20.373.709, do cargo de Delegado Titular II, símbolo DAI-4, da Delegacia de Polícia Territorial do Município de Itacaré/7ª COORPIN, do Departamento de Polícia do Interior, da Polícia Civil da Bahia, da estrutura da Secretaria da Segurança Pública.

exonerar **JOZY XAVIER DOS SANTOS SERRA**, Escrivã de Polícia Civil, Classe III, matrícula nº 12.616.242, do cargo de Coordenador III (Cartório), símbolo DAI-4, da 24ª Delegacia de Polícia Territorial/Vera Cruz, do Departamento de Polícia Metropolitana, da Polícia Civil da Bahia, da estrutura da Secretaria da Segurança Pública.

exonerar **ADRIANA SILVA FIGUEIREDO**, Investigadora de Polícia Civil, Classe Especial, matrícula nº 20.345.685, do cargo de Coordenador III, símbolo DAI-4, da Coordenação de Repressão aos Crimes Contra a Ordem Econômica e a Administração Pública, do Departamento de Repressão e Combate ao Crime Organizado, da Polícia Civil da Bahia, da estrutura da Secretaria da Segurança Pública.

exonerar, a pedido, **DJALMA REGES COELHO DOS SANTOS**, Escrivão de Polícia Civil, Classe I, matrícula nº 20.411.263, do cargo de Coordenador III (Cartório), símbolo DAI-4, da Delegacia de Repressão a Furtos e Roubos do Município de Juazeiro, do Departamento de Crimes Contra o Patrimônio, da Polícia Civil da Bahia, da estrutura da Secretaria da Segurança Pública.

nomear **EMANUEL RIBEIRO MATOS**, Delegado de Polícia Civil, Classe Especial, matrícula nº 20.373.709, para o cargo de Delegado Titular I, símbolo DAS-3, da Delegacia de Polícia Territorial do Município de Uruçuca/7ª COORPIN, do Departamento de Polícia do Interior, da Polícia Civil da Bahia, da estrutura da Secretaria da Segurança Pública.

nomear **ANTÔNIO ROSÉLIO MARQUES BARBOSA SILVA**, Delegado de Polícia Civil, Classe II, matrícula nº 20.500.881, para o cargo de Delegado Titular I, símbolo DAS-3, da Delegacia de Polícia Territorial do Município de Ibotirama/24ª COORPIN, do Departamento de Polícia do Interior, da Polícia Civil da Bahia, da estrutura da Secretaria da Segurança Pública.

nomear **RICARDO DOMINGOS RIBEIRO**, Delegado de Polícia Civil, Classe III, matrícula nº 12.617.038, para o cargo de Delegado Titular II, símbolo DAI-4, da Delegacia de Polícia Territorial do Município de Itacaré/7ª COORPIN, do Departamento de Polícia do Interior, da Polícia Civil da Bahia, da estrutura da Secretaria da Segurança Pública.

nomear **JORGE BISPO DA SILVA**, Escrivão de Polícia Civil, Classe II, matrícula nº 20.547.402, para o cargo de Coordenador III (Cartório), símbolo DAI-4, da 24ª Delegacia de Polícia Territorial/Vera Cruz, do Departamento de Polícia Metropolitana, da Polícia Civil da Bahia, da estrutura da Secretaria da Segurança Pública.

nomear **ALDIOLANDO TRIGUEIROS DOS SANTOS**, Investigador de Polícia Civil, Classe II, matrícula nº 20.479.902, para o cargo de Coordenador III (SI), símbolo DAI-4, da 10ª Delegacia de Polícia Territorial/Pau de Lima, do Departamento de Polícia Metropolitana, da Polícia Civil da Bahia, da estrutura da Secretaria da Segurança Pública.

nomear **MARIA CRISTINA LEAL NASCIMENTO**, Escrivã de Polícia Civil, Classe I, matrícula nº 20.414.346, para o cargo de Coordenador III, símbolo DAI-4, da Coordenação de Repressão aos Crimes Contra a Ordem Econômica e a Administração Pública, do Departamento de Repressão e Combate ao Crime Organizado, da Polícia Civil da Bahia, da estrutura da Secretaria da Segurança Pública.

nomear **MESSIAS JOSÉ DOS SANTOS**, Escrivão de Polícia Civil, Classe I, matrícula nº 20.346.739, para o cargo de Coordenador III (Cartório), símbolo DAI-4, da Delegacia de

Repressão a Furtos e Roubos do Município de Juazeiro, do Departamento de Crimes Contra o Patrimônio, da Polícia Civil da Bahia, da estrutura da Secretaria da Segurança Pública.

nomear **VITOR NASCIMENTO CALMON**, Investigador de Polícia Civil, Classe III, matrícula nº 12.602.953, para o cargo de Coordenador III, símbolo DAI-4, da Coordenação de Operações Especiais, da Polícia Civil da Bahia, da estrutura da Secretaria da Segurança Pública.

nomear **LUIZ DIAS MACIEL**, Investigador de Polícia Civil, Classe I, matrícula nº 20.411.705, para o cargo de Coordenador III (SI), símbolo DAI-4, da Delegacia de Polícia Territorial do Município de Nazaré/4ª COORPIN, do Departamento de Polícia do Interior, da Polícia Civil da Bahia, da estrutura da Secretaria da Segurança Pública.

exonerar o **Tenente PM LUCIANO GOMES NONATO**, matrícula nº 30.479.826, do cargo de Coordenador III, símbolo DAI-4, da Superintendência de Telecomunicações, da Secretaria de Segurança Pública, dos Centros Regionais Integrados de Comunicação - CICOM.

reverter ao serviço ativo da Polícia Militar da Bahia, o **Tenente PM LUCIANO GOMES NONATO**, matrícula nº 30.479.826, com fundamento no art. 14 e §§ 1º e 2º da Lei nº 7.990, de 27 de dezembro de 2001, alterada pela Lei nº 11.920 de 29 de junho de 2010.

passar à disposição da Secretaria da Segurança Pública, o **Capitão PM PAULO OLIVEIRA FROIS**, matrícula nº 30.337.348, da Polícia Militar da Bahia, nos termos do art. 21 e do inciso I do art. 22, ambos da Lei nº 7.990, de 27 de dezembro de 2001, devendo exercer as suas funções junto a Superintendência de Telecomunicações, da Secretaria da Segurança Pública, ficando, em consequência, agregado.

passar à disposição da Secretaria da Segurança Pública, a **Tenente PM LETÍCIA ROCHA MERCÊS**, matrícula nº 30.552.569, da Polícia Militar da Bahia, nos termos do art. 21 e do inciso I do art. 22, ambos da Lei nº 7.990, de 27 de dezembro de 2001, devendo exercer as suas funções junto a Superintendência de Telecomunicações, da Secretaria da Segurança Pública, ficando, em consequência, agregada.

nomear o **Capitão PM PAULO OLIVEIRA FROIS**, matrícula nº 30.337.348, para o cargo de Coordenador III, símbolo DAI-4, da Superintendência de Telecomunicações, da Secretaria de Segurança Pública, para desenvolver as atividades operacionais dos Centros Regionais Integrados de Comunicação - CICOM.

exonerar, a pedido, **ÍCARO OLIVEIRA SILVA** do cargo de Secretário de Gabinete, símbolo DAS-3, do Gabinete do Secretário, da Secretaria de Turismo.

nomear **ERICO MARTINS DOS SANTOS** para cargo de Secretário de Gabinete, símbolo DAS-3, do Gabinete do Secretário, da Secretaria de Turismo.

PALÁCIO DO GOVERNO DO ESTADO DA BAHIA, em 24 de janeiro de 2022.

**RUI COSTA**  
Governador

## DESPACHOS

### DESPACHOS DO SENHOR GOVERNADOR DO ESTADO

Em 24/01/2022

Processo SEI nº 019.5348.2021.0182569-83  
Origem: Secretaria da Administração  
Objeto: Resolução COPE nº 24/2022  
Interessada: Secretaria da Saúde  
Despacho: Autorizo.

Processo SEI nº 019.5348.2022.0004083-41  
Origem: Secretaria da Administração  
Objeto: Resolução *Ad Referendum* COPE nº 30/2022  
Interessada: Secretaria da Saúde  
Despacho: Autorizo.

Processo SEI nº 089.13303.2020.0026461-97  
Origem: Secretaria da Administração  
Objeto: Resolução COPE nº 71/2021  
Interessada: Corpo de Bombeiros Militar da Bahia - CBMBA/SSP  
Despacho: Autorizo.

Processo SEI nº 030.0150.2021.0006777-12  
Origem: Secretaria da Administração  
Objeto: Resolução COPE nº 72/2021  
Interessada: Polícia Militar da Bahia - PMBA/SSP  
Despacho: Autorizo.

Processo SEI nº 012.6248.2021.0005694-95  
Origem: Secretaria da Administração  
Objeto: Resolução COPE nº 73/2021  
Interessada: Polícia Civil do Estado da Bahia - PCBA/SSP  
Despacho: Autorizo.





Processo SEI nº 023.1914.2020.0006451-78  
 Origem: Secretaria da Administração  
 Objeto: Resolução COPE nº 74/2021  
 Interessada: Secretaria da Administração Penitenciária e Ressocialização  
 Despacho: Autorizo.

Processo SEI nº 011.9269.2021.0053826-36  
 Origem: Secretaria da Educação  
 Interessadas: Ana Paula da Rocha e Outras  
 Despacho: Autorizo.

Processo SEI nº 012.15363.2022.0000214-64  
 Origem: Polícia Civil do Estado da Bahia - PCBA/SSP  
 Interessado: Jorge Figueiredo Júnior  
 Despacho: Autorizo.

Processo SEI nº 017.10719.2022.0000076-28  
 Órgãos: Tribunal de Contas do Estado, Secretaria da Educação, Secretaria de Justiça, Direitos Humanos e Desenvolvimento Social, Secretaria de Desenvolvimento Econômico, Secretaria de Desenvolvimento Rural, Secretaria da Segurança Pública, Secretaria do Trabalho, Emprego, Renda e Esporte, Secretaria de Cultura, Secretaria de Infraestrutura, Secretaria de Políticas para as Mulheres e Defensoria Pública.  
 Objeto: Suplementação de Crédito.  
 Despacho: Autorizo. Para efeito do que dispõe o art. 62, inciso III, da Lei nº 2.322/66, com a redação da Lei nº 2.588/68, considero de interesse público a despesa decorrente da suplementação solicitada neste processo.

## CASA CIVIL

### PORTARIA Nº 06 DE 24 DE JANEIRO DE 2022

O SECRETÁRIO DA CASA CIVIL EM EXERCÍCIO, no uso de suas atribuições e considerando o dispositivo no art. 72 da Lei nº 9.433 de 11 de abril de 2005,

#### RESOLVE

**Art. 1º** - Conforme informações contidas no Edital de Credenciamento nº 001/2021, de acordo com as especificações constantes da Portaria nº 22/2021, publicada no DOE de 20.08.2021, que objetiva a Contratação de empresa ou pessoa física especializada em prestação de serviços de coleta, transporte e distribuição de água potável, através de carro-pipa;

**Art. 2º** - A prestação dos serviços será remunerada com base nos valores e critérios indicados na Tabela do COTER (Comando de Operações Terrestres do Exército Brasileiro), conforme Portaria de abertura do Edital de Credenciamento.

**Art. 3º** - considerando o cabimento de se ter um critério único de avaliação de preço e medição dos serviços prestados, a Unidade de Medida de Transporte (UMT) a ser utilizada na Operação deverá ser a seguinte:

- Volume Transportado (V) x Distância do Manancial ao Ponto de Abastecimento (D) x Quantidade de Viagens Realizadas (Q) x Índice Multiplicado (IM), ou seja, **UMT=V x D x Q x IM**, cujo produto final fica convencionado denominar-se **MOMENTO DE TRANSPORTE**.

Para se estipular o Índice Multiplicador (IM) deve-se aplicar a tabela a seguir:

TIPO DE RODOVIA	ÍNDICE MULTIPLICADOR	
	ATUAL	EM 01 JAN 22
Estrada com 100% de asfalto.	0,56	0,62
Estrada mista (mais asfalto do que chão).	0,58	0,65
Estrada mista (mais chão do que asfalto).	0,60	0,67
Estrada 100% sem asfalto (chão).	0,65	0,72
Trechos economicamente inviáveis (situação extraordinária)	0,98	1,09
Estrada que exige uso de trator.	1,22	1,37

A distância a ser considerada será apenas a percorrida entre o manancial à cisterna georreferenciada, com o carro-pipa carregado.

**Art. 4º** - Esta Portaria entra em vigor a partir da data da publicação.

GABINETE DO SECRETÁRIO, em 24 de janeiro de 2022

**CARLOS MELLO**  
 Secretário da Casa Civil em exercício

# EGBA

GESTÃO DA INFORMAÇÃO  
GOVERNO DO ESTADO

## CERTIFICAÇÃO DIGITAL

### Garante autenticidade e segurança nas transações eletrônicas.

### Agende seu atendimento de forma rápida e fácil

**Sede Egba**71 3116 2137  
www.egba.ba.gov.br

CASA CIVIL



## PROCURADORIA GERAL DO ESTADO

### Portaria Nº 00373848 de 24 de Janeiro de 2022

O(A) Procurador Geral do Estado do(a) PROCURADORIA GERAL DO ESTADO - PGE, no uso de suas atribuições, resolve designar **JULIA FREIRE DE LIMA FERNANDES**, matrícula nº 06560407, para, em razão de Férias no período de 26 de Janeiro de 2022 a 04 de Fevereiro de 2022, substituir **EVANY SANTOS RIBEIRO CONCEICAO**, matrícula nº 06409970, no cargo Coordenador I, do(a) COORD DE CÁLCULOS E PERÍCIAS.

**PAULO MORENO CARVALHO**  
PROCURADORIA GERAL DO ESTADO

### Portaria Nº 51206393 de 24 de Janeiro de 2022

O(A) Procurador Geral do Estado do(a) PROCURADORIA GERAL DO ESTADO - PGE, no uso de suas atribuições e tendo em vista o disposto no(a) arts. 145 a 153 da Lei nº 6.677, de 26 de setembro de 1994, resolve conceder Licença para Tratamento de Saúde ao(s) servidor(es) abaixo relacionado(s):

Matrícula	Nome	Cargo	Data Início	Data Fim	Total de Dias
13304543	RENE ARAUJO RIBEIRO	Procurador estado	03.09.2021	01.11.2021	60
13294281	R O G E R I O LEAL PINTO DE CARVALHO	Procurador estado	04.09.2021	12.09.2021	9

**PAULO MORENO CARVALHO**  
PROCURADORIA GERAL DO ESTADO

## SECRETARIA DA ADMINISTRAÇÃO

### PORTARIA SAEB Nº 041 DE 24 DE JANEIRO DE 2022

O SECRETÁRIO DA ADMINISTRAÇÃO, no uso das suas atribuições regimentais, RESOLVE:

**ARQUIVAR** o processo de sindicância nº 0200130154610, instaurado através da portaria SAEB nº 1.746 de 19 de setembro de 2013, que tinha como objetivo apurar denúncia de percepção indevida de benefício previdenciário e concessão de empréstimo consignado mediante fraude, considerando a conclusão dos trabalhos da comissão de sindicância e orientação da d. Procuradoria Geral do Estado.

**EDELVINO DA SILVA GÓES FILHO**  
Secretário da Administração

### DIRETORIA GERAL

#### PORTARIA Nº 003 DE 24 DE JANEIRO DE 2022

A Diretora Geral, no uso de suas atribuições e à vista do constante no PA nº 009.0287.2021.0003809-22, RESOLVE deferir o pedido de adicional por tempo de serviço do servidor **EDVALDO FREITAS DOS SANTOS** no percentual de 31% (trinta e um por cento) a partir de 07.03.2020, com fulcro nos artigos 84 e 85 da Lei nº 6.677/94.

**ADRIANA GUSMÃO CUNHA VILAS BOAS**  
Diretora Geral

### EDITAL DE CONVOCAÇÃO PROCESSO SELETIVO SIMPLIFICADO

O SECRETÁRIO DA ADMINISTRAÇÃO DO ESTADO DA BAHIA, no uso das suas atribuições, em conformidade com o processo SEI nº 009.0178.2021.0011044-87 e cumprindo o disposto no Capítulo 11, do Edital de Abertura das Inscrições - 001/2021, publicado no Diário Oficial do Estado da Bahia de 17 de abril de 2021, do Processo Seletivo Simplificado para as Funções Temporárias de Técnico Nível Superior - Administrativo, Técnico Nível Superior - Ciências Jurídicas, Técnico Nível Médio - Segurança do Trabalho, Técnico Nível Médio - Refrigeração e Climatização, Técnico Nível Superior - SAC Móvel, Auditor em Saúde - Medicina, Auditor em Saúde - Farmácia, Técnico Nível Superior - Psicologia, conforme o RESULTADO FINAL e a HOMOLOGAÇÃO DO RESULTADO FINAL DE 21 DE MAIO DE 2021, publicado no Diário Oficial do Estado da Bahia em 22/05/2021, RESOLVE:

1. Convocar o (a) candidato(a) das Funções Temporárias Técnico Nível Superior - Administrativo, Técnico Nível Superior - Ciências Jurídicas, Funções Temporárias Técnico Nível Médio - Refrigeração e Climatização, Auditor em Saúde - Farmácia, Técnico Nível Médio - Segurança do Trabalho e Técnico Nível Superior - Enfermagem relacionados abaixo nominado(a), por ordem de classificação final no Anexo Único, atendendo ao disposto no EDITAL nº 001/2021, Capítulo 12, a comparecer na Secretaria da Administração do Estado da Bahia - SAEB, Diretoria Administrativa, 2ª Avenida nº 200, Plataforma III, subsolo, Centro Administrativo da Bahia - CAB,

Salvador - BA, no horário das 09:00 às 11:00 e das 14:00 às 17:00, horário local, em dias de expediente, no período de 31/01/2022 a 04/02/2022, conforme cronograma no Anexo 01.

**Obs.: o cronograma poderá ser alterado mediante Decreto Estadual em função da COVID 19.**

2. Os candidatos convocados deverão comparecer no local, data e horário definidos acima, munido dos seguintes documentos em original e fotocópia e exames médicos pré-admissionais:
- Original e cópia do diploma, devidamente registrado de conclusão do curso de nível superior para a função temporária/área de atuação que concorreu expedido por instituição de ensino reconhecida pelo Ministério da Educação - MEC;
  - Certificado, devidamente registrado, de conclusão de curso de ensino médio expedido por Instituição de Ensino reconhecida pelo Ministério da Educação e/ou formação técnica profissionalizante de nível médio completo, conforme opção de inscrição na Função Temporária;
  - Original dos documentos comprobatórios dos dados curriculares informados na Ficha de Inscrição, conforme o item 8.12. do Edital de abertura nº 001/2021, original e cópia dos títulos obtidos no exterior revalidados no Brasil, se for o caso;
  - carteira de identidade, do CPF, da certidão de nascimento ou de casamento, se for o caso;
  - título de eleitor e dos comprovantes dos dois últimos pleitos ou certidão de quitação eleitoral fornecida pelo respectivo cartório eleitoral;
  - ato de exoneração ou cópia do requerimento no ato da posse para o candidato que ocupe cargo, emprego ou função pública inacumulável na forma do art. 37, inciso XVI, da Constituição Federal;
  - Atestado de Saúde Ocupacional - ASO, expedido por Médico do Trabalho ou Serviço Médico Especializado em Medicina Ocupacional;
  - declaração de bens;
  - PIS/PASEP (caso seja inscrito);
  - Atestado de Saúde Ocupacional - ASO, expedido por Médico do Trabalho ou Serviço Médico Especializado em Medicina Ocupacional;
  - declaração de não-acumulação de cargos, empregos e funções, ainda que não remunerados;
  - certificado de reservista para os homens;
  - 03 (três) fotos 3x4 colorida (recente);
  - certidão de nascimento de filho (s) menores de 18 (dezoito) anos;
  - comprovação de residência dos últimos 08 (oito) anos;
  - certidão negativa dos setores de distribuição dos foros criminais dos lugares em que tenha residido, nos últimos 08 (oito) anos, da Justiça Federal;
  - certidão negativa dos setores de distribuição dos foros criminais dos lugares em que tenha residido, nos últimos 08 (oito) anos, da Justiça Estadual;
  - folha de antecedentes da Polícia Federal de onde tenha residido nos últimos 08 (oito) anos, expedida, no máximo, há seis meses;
  - folha de antecedentes da Polícia do(s) Estado(s) onde tenha residido nos últimos 08 (oito) anos, expedida, no máximo, há seis meses;
  - certidão negativa da Justiça Militar Federal, inclusive para os candidatos do sexo feminino;
  - certidão negativa da Justiça Militar Estadual ou do Distrito Federal, inclusive para os candidatos do sexo feminino;
  - certidão negativa da Justiça Eleitoral;
  - certidão negativa do Cadastro Nacional de Condenações Cíveis por Ato de Improbidade Administrativa do Conselho Nacional de Justiça;
  - certidão negativa do Conselho de Classe ou órgão profissional competente;
  - declaração de que:
    - não tenha contra si decisão condenatória transitada em julgado ou proferida por órgão judicial colegiado, desde a condenação até o transcurso do prazo de 08 (oito) anos após o cumprimento da pena pelos crimes contra a economia popular, a fé pública, a administração pública e o patrimônio público; contra o patrimônio privado, o sistema financeiro, o mercado de capitais e os previstos na lei que regula a falência; contra o meio ambiente e a saúde pública; eleitorais, para os quais a lei comine pena privativa de liberdade; de abuso de autoridade, nos casos em que houver condenação a perda do cargo ou a inabilitação para o exercício da função pública; de lavagem ou ocultação de bens, direitos e valores; de tráfico de entorpecentes e drogas afins, racismo, tortura, terrorismo e hediondos; de redução à condição análoga a de escravo; contra a vida e a dignidade sexual; praticados por organização criminosa, quadrilha ou bando;
    - não tenha perdido cargo eletivo de governador e de vice-governador do Estado e de prefeito e de vice-prefeito, por infringência a dispositivo da Constituição Estadual ou da Lei Orgânica do Município, nos últimos 08 (oito) anos;
    - não tenha contra si representação julgada procedente pela justiça eleitoral em decisão transitada em julgado, em processo de apuração de abuso de poder econômico ou político nos últimos 08 (oito) anos;
    - não tenha contra si decretação da suspensão dos direitos políticos, em decisão transitada em julgado ou por órgão judicial colegiado, por ato doloso e de improbidade administrativa que importe lesão ao patrimônio público e enriquecimento ilícito, desde a condenação ou o trânsito em julgado até o transcurso do prazo de 08 (oito) anos após o cumprimento da pena;
    - não tenha sido excluído do exercício da profissão, por decisão sancionatória do órgão profissional competente, em decorrência de infração ético-profissional, pelo prazo de 08 (oito) anos, salvo se o ato houver sido anulado ou suspenso pelo Poder Judiciário;
    - não tenha sido demitido do serviço público em decorrência de processo administrativo ou judicial, pelo prazo de 08 (oito) anos, contados da decisão, salvo se o ato houver sido suspenso ou anulado pelo Poder Judiciário;
    - no caso de Magistrado e de membro do Ministério Público, não tenha sido aposentado compulsoriamente por decisão sancionatória, que não tenha perdido o cargo por sentença ou que não tenha pedido exoneração ou aposentadoria voluntária na pendência de processo administrativo disciplinar, pelo prazo de 08 (oito) anos;
    - não tenha sido responsável por atos julgados irregulares por decisão definitiva do Tribunal de Contas da União, do Tribunal de Contas de Estado, do Distrito Federal ou de Município, ou ainda, por conselho de contas de Município;
    - não tenha sido punido, em decisão da qual não caiba recurso administrativo, em processo



disciplinar por ato lesivo ao patrimônio público de qualquer esfera de governo;  
 aa) comprovação de ter exercido efetivamente a função de jurado, conforme subitem 5.16 do Capítulo 5, do Edital de Abertura de Inscrições - Edital nº 001/2021;  
 bb) procuração para os candidatos que optem por se fazerem representados por terceiro, com firma devidamente reconhecida em cartório.

3. O candidato que não atender a presente convocação, na forma e prazo determinado, seja qualquer o motivo alegado, perderá o direito a contratação.

**EDELVINO DA SILVA GÓES FILHO**

Secretário da Administração

**Anexo 01**

FUNÇÃO	DATA DE APRESENTAÇÃO
Técnico Nível Superior Administrativo	31/01/2022 a 04/02/2022
Técnico Nível Superior Ciências Jurídicas	
Técnico Nível Médio / Refrigeração e Climatização	
Técnico Nível Superior / Enfermagem	
Técnico Nível Médio - Segurança do Trabalho	
Auditor em Saúde - Farmácia	

**Anexo 02****-Ampla Concorrência-****Técnico Nível Superior Administrativo - 100**

Nº	Inscrição	Nome	CPF	Nota
83	820688	IVONILDES CARVALHO SANTANA	360***.***-**	10
84	812367	KATIA SEPULVEDA FONSECA	389***.***-**	10
85	814619	DENISE MATOS LIMA	338***.***-**	10

**-Cota de Negro-****Técnico Nível Superior Administrativo - 100**

Nº	Inscrição	Nome	CPF	Nota
37	814232	ANATALIA BOA MORTE SOARES	633***.***-**	10

**-Ampla Concorrência-****Técnico Nível Superior Ciências Jurídicas - 101**

Nº	Inscrição	Nome	CPF	Nota
115	817035	DIEGO SANTOS REBELO	841***.***-**	10
116	818860	ARIANA GISELLE AGUIAR PUBLIO	024***.***-**	10
117	807506	JACKSON LUIZ DALTRO CARNEIRO	033***.***-**	10
118	816114	GLEUBENILTON HONORIO DA SILVA	021***.***-**	10
119	810598	VINICIUS CAMPOS DE ALMEIDA	022***.***-**	10
120	812423	MILENA DIAS DE OLIVEIRA	841***.***-**	10
121	817865	DANIEL GOUVEIA DE CARVALHO TEIXEIRA	025***.***-**	10
122	812578	CLEIDE ARAÚJO SANTOS	053***.***-**	10
123	807572	MARIANA FERREIRA JORGE CRUZ	036***.***-**	10
124	814600	RAQUEL SANTOS DE SANTANA	028***.***-**	10

**-Cota de Negro-****Técnico Nível Superior Ciências Jurídicas - 101**

Nº	Inscrição	Nome	CPF	Nota
47	811359	JOANNY DOS SANTOS MUNIZ BATISTA	009***.***-**	10
48	809866	DANILO RIBEIRO FROES DE AZEVEDO	031***.***-**	10
49	809250	PRISCILA FERREIRA DOS SANTOS	850***.***-**	10
50	820569	DIEGO SALVADOR SOARES	025***.***-**	10

**-Ampla Concorrência / Negro-****Técnico Nível Médio / Segurança do Trabalho - 102**

Nº	Inscrição	Nome	CPF	Nota
5	819604	HENRIQUE CHAMADOIRO MARTIN	580***.***-**	10

**-Ampla Concorrência-****Técnico Nível Médio / Refrigeração e Climatização -103**

Nº	Inscrição	Nome	CPF	Nota
10	818061	EMERSON DE OLIVEIRA DAMASCENO	017***.***-**	9

**-Ampla Concorrência-****Auditor em Saúde / Farmácia - 106**

Nº	Inscrição	Nome	CPF	Nota
8	817384	ELIAS MACIEL FERREIRA	468***.***-**	8,5

**- Ampla Concorrência -****Técnico Nível Superior / Enfermagem - 113**

Nº	Inscrição	Nome	CPF	Nota
7	819150	ADELSON RIBEIRO PORTES	786***.***-**	9

**RESUMO DO TERMO ADITIVO Nº 01 AO TERMO DE COOPERAÇÃO Nº 029/2019**

**Processo SEI nº:** 009.0231.2022.0001374-62. **Cooperante:** Estado da Bahia, através da Secretaria da Administração. **Cooperada:** Vice-Governadoria. **Objeto:** Suplementação dos créditos orçamentários referentes as cotas de combustível disponibilizados pela Cooperada, a serem descentralizados à Cooperante, passando de R\$ 5.500,00 (cinco mil e quinhentos reais) para R\$ 7.500,00 (sete mil e quinhentos reais)\*. **Unidade Orçamentária:** 7101, **Unidade Gestora:** 0001, **Ação (Projeto/Atividade):** 2000, **Natureza da Despesa:** 3.3.90.39, **Destinação de Recurso:** 100. **Assinatura:** 24.01.2022.

\* o valor ora reajustado é fruto do remanejamento promovidos das cotas dos partícipes, não afetando os valores atualmente estabelecidos nos Contratos nos 060 e 067/2019, de forma que não implicará na celebração de termos aditivos aos referidos instrumento.

**Portaria Nº 00370910 de 24 de Janeiro de 2022**

Na PORTARIA Nº 00307563 de 20 de Julho de 2021, publicada no DOE de 21.07.2021, referente ao servidor NIVALDO MATOS DOS SANTOS, proc. 023.8116.2020.0002657-18; Onde se lê: "...com fundamento no art. 6º da Emenda Constitucional nº 41, de 19 de dezembro de 2003, c/c arts. 2º e 5º da Emenda Constitucional nº 47, de 05 de julho de 2005 c/c art. 2º da Emenda Constitucional Estadual nº 26/2020...". Leia-se: "...com fundamento no art. 6º da Emenda Constitucional nº 41, de 19 de dezembro de 2003, c/c arts. 2º e 5º da Emenda Constitucional nº 47, de 05 de julho de 2005...".

EDELVINO DA SILVA GOES FILHO

SECRETARIA DA ADMINISTRAÇÃO EST DA BAHIA - SAEB

**Portaria Nº 00370570 de 24 de Janeiro de 2022**

**O(A) SECRETÁRIO(A) DA ADMINISTRAÇÃO**, no uso de suas atribuições conferidas pela Lei 10.955/07 e pelo Decreto 11.688/09, e de acordo com as informações constantes no(s) respectivo(s) processo(s) administrativo(s), **resolve** conceder Aposentadoria Voluntária, com fundamento no art. 6º da Emenda Constitucional nº 41, de 19 de dezembro de 2003, c/c arts. 2º e 5º da Emenda Constitucional nº 47, de 05 de julho de 2005, ao(s) servidor(es) no(s) item(ns) a seguir discriminado(s):

I MARIA APARECIDA VIANA LEITE, proc. 011.7627.2021.0041454-71, SEC, Coordenador pedagógico, PADRÃO E, GRAU IV, matrícula 11306269, proventos integrais - R\$8.229,35 (oito mil duzentos e vinte e nove reais e trinta e cinco centavos), compostos por Vencimento - R\$3.727,90, 20,00 % Avanço Horizontal Inc - R\$745,58, 21,00 % Adic Tempo de Serviço Inc - R\$782,86, 10,00 % VP Lei 7250/98 Inc - R\$372,79, 34,75 % CET Incorp Venc Basico - R\$1.295,45, 35,00 % Grat Aperfeic Prof Incorp - R\$1.304,77. A publicação do presente ato faz cessar os efeitos de eventuais nomeações, licenças e afastamentos, conforme art. 44 da Lei 6.677/94, ou, no que couber, art. 168 da Lei 7.990/01, bem como será respeitada a redução de percepção prevista no art. 24, § 2º da EC 103/2019, quando da implantação dos proventos.

As melhorias posteriores à data da inativação deverão ser incorporadas aos proventos independentemente da expedição do novo ato.

EDELVINO DA SILVA GOES FILHO

SECRETARIA DA ADMINISTRAÇÃO EST DA BAHIA

**Portaria Nº 00370877 de 24 de Janeiro de 2022**

Na PORTARIA Nº 00332230 DE 05 DE OUTUBRO DE 2021, publicada no DOE de 06/10/2021, referente à servidora MARIA DE FATIMA AZEVEDO FRANÇA PACHECO, proc. 010.0596.2021.0002798-95 e 010.0596.2021.0001161-63; Onde se lê: "...37,00 % Adc Insalubridade Incorp - R\$373,46...". Leia-se: "...37,00 % Adc Tempo de Serviço - R\$ R\$373,46...".

EDELVINO DA SILVA GOES FILHO

SECRETARIA DA ADMINISTRAÇÃO EST DA BAHIA - SAEB

**Portaria Nº 00373495 de 24 de Janeiro de 2022**

**O(A) SECRETÁRIO(A) DA ADMINISTRAÇÃO e o(a) COMANDANTE GERAL DO(A) POLÍCIA MILITAR DO ESTADO DA BAHIA**, no uso de suas atribuições contidas no Decreto nº 11.688/09,



e em conformidade com as informações constantes no(s) respectivo(s) processo(s) administrativo(s), **resolvem** transferir, a pedido, para a Reserva Remunerada, com fundamento no art. 92, III, V, k, e art. 175, I, da Lei nº 7.990, de 27 de dezembro de 2001, o(s) servidor(es) militar(es) no(s) item(ns) a seguir discriminado(s):

I JOSIMAR CUNHA BISPO, proc. 030.2644.2021.0153182-83, Cabo, matrícula 30388280, proventos integrais - calculados sobre a remuneração de Primeiro sargento, R\$ 5.189,80 ( cinco mil cento e oitenta e nove reais e oitenta centavos ) compostos de Soldo - R\$ 1.106,40, 18.00 % Adic Tempo de Serviço Inc - R\$199,15, 50.00 % CET Incorp Venc Basico - R\$553,20, Grat Ativ Policial V Inc - R\$3.331,05. A publicação do presente ato faz cessar os efeitos de eventuais nomeações, licenças e afastamentos, conforme art. 44 da Lei 6.677/94, ou, no que couber, art. 168 da Lei 7.990/01, bem como será respeitada a redução de percepção prevista no art. 24, § 2º da EC 103/2019, quando da implantação dos proventos.

As melhorias posteriores à data da inativação deverão ser incorporadas aos proventos independentemente da expedição do novo ato.

PAULO JOSE REIS DE AZEVEDO COUTINHO  
POLÍCIA MILITAR DO ESTADO DA BAHIA - PM-BA  
EDELVINO DA SILVA GOES FILHO  
SECRETARIA DA ADMINISTRAÇÃO EST DA BAHIA - SAEB

#### Portaria Nº 00373177 de 24 de Janeiro de 2022

**O(A) SECRETÁRIO(A) DA ADMINISTRAÇÃO**, no uso de suas atribuições conferidas pela Lei 10.955/07 e pelo Decreto 11.688/09, e de acordo com as informações constantes no(s) respectivo(s) processo(s) administrativo(s), **resolve** conceder Aposentadoria Voluntária, com fundamento no art. 3º da Emenda Constitucional nº 47 de 05 de julho de 2005 c/c art. 2º da Emenda Constitucional Estadual nº 26/2020, ao(s) servidor(es) no(s) item(ns) a seguir discriminado(s):

I EDUARDO SERGIO SANTIAGO DE QUEIROZ, proc. 011.7619.2021.0043174-24, SEC, Técnico administrativo, CLASSE 1, matrícula 11172246, proventos integrais - R\$2.118,20 (dois mil cento e dezoito reais e vinte centavos), compostos por Vencimento - R\$828,90, 37.00 % Adic Tempo de Serviço Inc - R\$306,69, 88.35 % CET Incorp Venc Basico - R\$732,33, H Extra Incorporada - R\$250,28. A publicação do presente ato faz cessar os efeitos de eventuais nomeações, licenças e afastamentos, conforme art. 44 da Lei 6.677/94, ou, no que couber, art. 168 da Lei 7.990/01, bem como será respeitada a redução de percepção prevista no art. 24, § 2º da EC 103/2019, quando da implantação dos proventos.

As melhorias posteriores à data da inativação deverão ser incorporadas aos proventos independentemente da expedição do novo ato.

EDELVINO DA SILVA GOES FILHO  
SECRETARIA DA ADMINISTRAÇÃO EST DA BAHIA

#### Portaria Nº 00373649 de 24 de Janeiro de 2022

**O(A) SECRETÁRIO(A) DA ADMINISTRAÇÃO e o(a) COMANDANTE GERAL DO(A) POLÍCIA MILITAR DO ESTADO DA BAHIA**, no uso de suas atribuições contidas no Decreto nº 11.688/09, e em conformidade com as informações constantes no(s) respectivo(s) processo(s) administrativo(s), **resolvem** transferir, a pedido, para a Reserva Remunerada, com fundamento no art. 92, III, V, k, e art. 175, I, da Lei nº 7.990, de 27 de dezembro de 2001, o(s) servidor(es) militar(es) no(s) item(ns) a seguir discriminado(s):

I BRASONIL XAVIER ROSA, proc. 030.9778.2021.0158434-30, Sub-tenente, matrícula 30214721, proventos integrais - calculados sobre a remuneração de Primeiro tenente, R\$ 9.102,42 ( nove mil cento e dois reais e quarenta e dois centavos ) compostos de Soldo - R\$ 1.232,96, 25.00 % Adicil Inativ Pos Lei Inc - R\$308,24, 34.00 % Adic Tempo de Serviço Inc - R\$419,21, 46.25 % CET Incorp Venc Basico - R\$570,24, Grat Ativ Policial V Inc - R\$6.571,77. A publicação do presente ato faz cessar os efeitos de eventuais nomeações, licenças e afastamentos, conforme art. 44 da Lei 6.677/94, ou, no que couber, art. 168 da Lei 7.990/01, bem como será respeitada a redução de percepção prevista no art. 24, § 2º da EC 103/2019, quando da implantação dos proventos.

As melhorias posteriores à data da inativação deverão ser incorporadas aos proventos independentemente da expedição do novo ato.

PAULO JOSE REIS DE AZEVEDO COUTINHO  
POLÍCIA MILITAR DO ESTADO DA BAHIA - PM-BA  
EDELVINO DA SILVA GOES FILHO  
SECRETARIA DA ADMINISTRAÇÃO EST DA BAHIA - SAEB

#### Portaria Nº 00370332 de 24 de Janeiro de 2022

**O(A) SECRETÁRIO(A) DA ADMINISTRAÇÃO**, no uso de suas atribuições conferidas pela Lei 10.955/07 e pelo Decreto 11.688/09, e de acordo com as informações constantes no(s) respectivo(s) processo(s) administrativo(s), **resolve** conceder Aposentadoria Voluntária, com fundamento no art. 3º da Emenda Constitucional nº 47 de 05 de julho de 2005 c/c art. 2º da Emenda Constitucional Estadual nº 26/2020, ao(s) servidor(es) no(s) item(ns) a seguir discriminado(s):

I ANA LOURDES ALMEIDA ROCHA, proc. 011.9284.2021.0007859-25, SEC, Analista técnico, CLASSE 5, matrícula 11130297, proventos integrais - R\$12.901,09 (doze mil novecentos e um reais e nove centavos), compostos por Vencimento - R\$2.551,43, 40.00 % Adic Tempo de Serviço Inc - R\$1.020,57, GPC Incorporada - R\$9.329,09. A publicação do presente ato faz cessar os efeitos de eventuais nomeações, licenças e afastamentos, conforme art. 44 da Lei 6.677/94, ou, no que couber, art. 168 da Lei 7.990/01, bem como será respeitada a redução de percepção prevista no art. 24, § 2º da EC 103/2019, quando da implantação dos proventos.

As melhorias posteriores à data da inativação deverão ser incorporadas aos proventos independentemente da expedição do novo ato.

EDELVINO DA SILVA GOES FILHO  
SECRETARIA DA ADMINISTRAÇÃO EST DA BAHIA

#### Portaria Nº 51206319 de 24 de Janeiro de 2022

**O(A) SECRETÁRIO(A) DA ADMINISTRAÇÃO e o(a) COMANDANTE GERAL DO(A) POLÍCIA MILITAR DO ESTADO DA BAHIA**, no uso de suas atribuições contidas no Decreto nº 11.688/09, e em conformidade com as informações constantes no(s) respectivo(s) processo(s) administrativo(s), **resolvem** transferir, a pedido, para a Reserva Remunerada, com fundamento no art. 92, III, V, k, e art. 175, I, da Lei nº 7.990, de 27 de dezembro de 2001, o(s) servidor(es) militar(es) no(s) item(ns) a seguir discriminado(s):

I ROBERT DE SOUZA OLIVEIRA, proc. 030.13393.2021.0160732-45, Primeiro sargento, matrícula 30267422, proventos integrais - calculados sobre a remuneração de Primeiro tenente, R\$ 9.444,57 ( nove mil quatrocentos e quarenta e quatro reais e cinquenta e sete centavos ) compostos de Soldo - R\$ 1.232,96, 5.00 % Adicil Inativ Pos Lei Inc - R\$61,65, 28.00 % Adic Tempo de Serviço Inc - R\$345,23, 45.00 % CET Incorp Venc Basico - R\$554,83, 55.00 % Habilitacao Judicial - R\$678,13, Grat Ativ Policial V Inc - R\$6.571,77.

II MARIVALDO SANTOS SILVA, proc. 030.2777.2021.0156935-61, Sub-tenente, matrícula 30267884, proventos integrais - calculados sobre a remuneração de Primeiro tenente, R\$ 9.614,10 ( nove mil seiscentos e quatorze reais e dez centavos ) compostos de Soldo - R\$ 1.232,96, 5.00 % Adicil Inativ Pos Lei Inc - R\$61,65, 28.00 % Adic Tempo de Serviço Inc - R\$345,23, 58.75 % CET Incorp Venc Basico - R\$724,36, 55.00 % Habilitacao Judicial - R\$678,13, Grat Ativ Policial V Inc - R\$6.571,77.

III FABIO LUZ GUEDES, proc. 030.2706.2021.0156022-88, Primeiro sargento, matrícula 30268537, proventos integrais - calculados sobre a remuneração de Primeiro tenente, R\$ 9.567,87 ( nove mil quinhentos e sessenta e sete reais e oitenta e sete centavos ) compostos de Soldo - R\$ 1.232,96, 5.00 % Adicil Inativ Pos Lei Inc - R\$61,65, 28.00 % Adic Tempo de Serviço Inc - R\$345,23, 55.00 % CET Incorp Venc Basico - R\$678,13, 55.00 % Habilitacao Judicial - R\$678,13, Grat Ativ Policial V Inc - R\$6.571,77.

IV VILMA PINTO LOPES, proc. 030.2649.2021.0120212-43, Primeiro sargento, matrícula 30295569, proventos integrais - calculados sobre a remuneração de Primeiro tenente, R\$ 8.717,12 ( oito mil setecentos e dezessete reais e doze centavos ) compostos de Soldo - R\$ 1.232,96, 5.00 % Adicil Inativ Pos Lei Inc - R\$61,65, 24.00 % Adic Tempo de Serviço Inc - R\$295,91, 45.00 % CET Incorp Venc Basico - R\$554,83, Grat Ativ Policial V Inc - R\$6.571,77.

V EDSON BALBINO DOS SANTOS CUNHA, proc. 030.2789.2021.0158469-37, Primeiro sargento, matrícula 30296837, proventos integrais - calculados sobre a remuneração de Primeiro tenente, R\$ 8.686,30 ( oito mil seiscentos e oitenta e seis reais e trinta centavos ) compostos de Soldo - R\$ 1.232,96, 5.00 % Adicil Inativ Pos Lei Inc - R\$61,65, 24.00 % Adic Tempo de Serviço Inc - R\$295,91, 42.50 % CET Incorp Venc Basico - R\$524,01, Grat Ativ Policial V Inc - R\$6.571,77.

VI SILVANO SOUZA SILVA, proc. 030.2730.2021.0159019-73, Primeiro sargento, matrícula 30299793, proventos integrais - calculados sobre a remuneração de Primeiro tenente, R\$ 8.902,07 ( oito mil novecentos e dois reais e sete centavos ) compostos de Soldo - R\$ 1.232,96, 5.00 % Adicil Inativ Pos Lei Inc - R\$61,65, 24.00 % Adic Tempo de Serviço Inc - R\$295,91, 60.00 % CET Incorp Venc Basico - R\$739,78, Grat Ativ Policial V Inc - R\$6.571,77.

A publicação do presente ato faz cessar os efeitos de eventuais nomeações, licenças e afastamentos, conforme art. 44 da Lei 6.677/94, ou, no que couber, art. 168 da Lei 7.990/01, bem como será respeitada a redução de percepção prevista no art. 24, § 2º da EC 103/2019, quando da implantação dos proventos.

As melhorias posteriores à data da inativação deverão ser incorporadas aos proventos independentemente da expedição do novo ato.

PAULO JOSE REIS DE AZEVEDO COUTINHO  
POLÍCIA MILITAR DO ESTADO DA BAHIA - PM-BA  
EDELVINO DA SILVA GOES FILHO  
SECRETARIA DA ADMINISTRAÇÃO EST DA BAHIA - SAEB

**Portaria Nº 00374321 de 24 de Janeiro de 2022**

**O(A) SECRETÁRIO DA ADMINISTRAÇÃO**, no uso de suas atribuições conferidas pela Lei 10.955/07 e pelo Decreto 11.688/09, e de acordo com as informações constantes no(s) respectivo(s) processo(s) administrativo(s), **resolve** conceder Aposentadoria por incapacidade permanente, com fundamento no(a) Art. 42, § 1º-A, I, da CE c/c art. 6º, §1º, II, e art. 9º, caput, II, da EC nº 26/2020., o(s) servidor(es) no(s) item(ns) a seguir discriminado(s):

I FERNANDO LUIZ AGRA E SILVA, proc. 009.0219.2021.0020328-59, P.CIVIL, Investigador de polícia, CLASSE 1, matrícula 20435518, proventos proporcionais - R\$4.239,48 (quatro mil duzentos e trinta e nove reais e quarenta e oito centavos), compostos por média das 90% maiores remunerações percebidas desde julho de 1994 ou desde o início da contribuição até o mês anterior ao laudo médico, referente a R\$5.435,23, sobre a qual foi aplicada a proporção de 78% devendo os efeitos do presente ato retroagirem à 13/05/2021, data da emissão do laudo médico. A publicação do presente ato faz cessar os efeitos de eventuais nomeações, licenças e afastamentos, conforme art. 44 da Lei 6.677/94, ou, no que couber, art. 168 da Lei 7.990/01, bem como será respeitada a redução de percepção prevista no art. 24, § 2º da EC 103/2019, quando da implantação dos proventos.

**EDELVINO DA SILVA GOES FILHO**

SECRETARIA DA ADMINISTRAÇÃO EST DA BAHIA

**Portaria Nº 00374258 de 24 de Janeiro de 2022**

**O(A) SECRETÁRIO(A) DA ADMINISTRAÇÃO**, no uso de suas atribuições conferidas pela Lei 10.955/07 e pelo Decreto 11.688/09, e de acordo com as informações constantes no(s) respectivo(s) processo(s) administrativo(s), **resolve** conceder Aposentadoria Voluntária, com fundamento no art. 3º da Emenda Constitucional nº 47 de 05 de julho de 2005 c/c art. 2º da Emenda Constitucional Estadual nº 26/2020, ao(s) servidor(es) no(s) item(ns) a seguir discriminado(s):

I VALDEMILSON CHAGAS DE ANDRADE, proc. 015.4020.2020.0003362-95, SDE, Aux. Administrativo/motorista, CLASSE 1, matrícula 15160915, proventos integrais - R\$7.306,13 (sete mil trezentos e seis reais e treze centavos), compostos por Vencimento - R\$1.037,92, 38.00 % Adic Tempo de Serviço Inc - R\$551,60, 70.00 % VP Grat Esp Motor Inc - R\$726,54, 55.00 % CET Incorp Venc Basico - R\$570,86, Produtividade Incorporada - R\$3.696,66, H Extra Incorporada - R\$287,07, Estabilidade Econ Inc - R\$435,48. A publicação do presente ato faz cessar os efeitos de eventuais nomeações, licenças e afastamentos, conforme art. 44 da Lei 6.677/94, ou, no que couber, art. 168 da Lei 7.990/01, bem como será respeitada a redução de percepção prevista no art. 24, § 2º da EC 103/2019, quando da implantação dos proventos.

As melhorias posteriores à data da inativação deverão ser incorporadas aos proventos independentemente da expedição do novo ato.

**EDELVINO DA SILVA GOES FILHO**

SECRETARIA DA ADMINISTRAÇÃO EST DA BAHIA

**Portaria Nº 00374250 de 24 de Janeiro de 2022**

**O(A) SECRETÁRIO(A) DA ADMINISTRAÇÃO**, no uso de suas atribuições e com base nas Leis abaixo mencionadas, **resolve**:

## 1. DEFERIR

1.1 CONCESSÃO DA PENSÃO - Lei nº 11.357, de 06 de janeiro de 2009, c/c Lei nº 13.447, de 07 de outubro de 2015, ao(s) servidor(es) abaixo relacionado(s):

Item	Processo	Matrícula	Servidor	Pensionista	N o m e Pensionista	Data Início	Data Fim
001	009.9470.2021.0052373-75	30063061	CARLOS SIMOES BORGES	92060461	MARIA PERPETUA SILVA BORGES	06.12.2021	

**EDELVINO DA SILVA GOES FILHO**

SECRETARIA DA ADMINISTRAÇÃO EST DA BAHIA

**Portaria Nº 00374245 de 24 de Janeiro de 2022**

**O(A) SECRETÁRIO(A) DA ADMINISTRAÇÃO**, no uso de suas atribuições e com base nas Leis abaixo mencionadas, **resolve**:

## 1. DEFERIR

1.1 CONCESSÃO DA PENSÃO - Lei nº 11.357, de 06 de janeiro de 2009, c/c Lei nº 13.447, de 07 de outubro de 2015, ao(s) servidor(es) abaixo relacionado(s):

Item	Processo	Matrícula	Servidor	Pensionista	N o m e Pensionista	Data Início	Data Fim
001	009.9530.2021.0049873-03	30174712	ISMAR VIEIRA FACTUM DOS SANTOS	92060457	IRAILDES CONCEICAO TUDE DOS SANTOS	13.12.2021	

**EDELVINO DA SILVA GOES FILHO**

SECRETARIA DA ADMINISTRAÇÃO EST DA BAHIA

**Portaria Nº 00374244 de 24 de Janeiro de 2022**

**O(A) SECRETÁRIO(A) DA ADMINISTRAÇÃO**, no uso de suas atribuições conferidas pela Lei 10.955/07 e pelo Decreto 11.688/09, e de acordo com as informações constantes no(s) respectivo(s) processo(s) administrativo(s), **resolve** conceder Aposentadoria Voluntária, com fundamento no art. 3º da Emenda Constitucional nº 47 de 05 de julho de 2005 c/c art. 2º da Emenda Constitucional Estadual nº 26/2020, ao(s) servidor(es) no(s) item(ns) a seguir discriminado(s):

I JAIRO ARAUJO DA SILVA, proc. 015.4020.2021.0003513-50, SDE, Aux. Administrativo/motorista, CLASSE 1, matrícula 19256781, proventos integrais - R\$4.476,95 (quatro mil quatrocentos e setenta e seis reais e noventa e cinco centavos), compostos por Vencimento - R\$819,58, 38.00 % Adic Tempo de Serviço Inc - R\$311,44, 75.96 % CET Incorp Venc Basico - R\$622,55, Produtividade Incorporada - R\$2.723,38. A publicação do presente ato faz cessar os efeitos de eventuais nomeações, licenças e afastamentos, conforme art. 44 da Lei 6.677/94, ou, no que couber, art. 168 da Lei 7.990/01, bem como será respeitada a redução de percepção prevista no art. 24, § 2º da EC 103/2019, quando da implantação dos proventos.

As melhorias posteriores à data da inativação deverão ser incorporadas aos proventos independentemente da expedição do novo ato.

**EDELVINO DA SILVA GOES FILHO**

SECRETARIA DA ADMINISTRAÇÃO EST DA BAHIA

**Superintendência de Previdência – SUPREV****PORTARIA Nº 035 DE 20 DE JANEIRO DE 2022**

**O SECRETÁRIO DA ADMINISTRAÇÃO DO ESTADO DA BAHIA**, no uso de suas atribuições e com base na Legislação vigente, no tocante aos pedidos de pensão abaixo mencionados, **RESOLVE**:

**INDEFERIR**

ITEM	PROCESSO Nº	EX-SEGURADO	MATRÍCULA	REQUERENTE(S)	FUNDAMENTAÇÃO LEGAL
01	009.9470.2021.0049092-81	Joalice Raymunda da Costa Borja	11046735	João Evangelista Falcão Borja	Art. 12, I, c/c com o art. 13, inciso I da Lei 11.357/09, alterada pela lei 14.250/2020.
02	009.9475.2021.0048867-32	Vanusa de Oliveira Borges	11304644	Luiz Augusto Santos Andrade	Art. 12, II, § 4º c/c art. 13 inciso II, da Lei 11.357/09.
03	009.9494.2021.0051826-96	Renerio Alkmim da Cruz Pinto	30390960	Maria Madalena Silva Alkmim Pinto	Art. 12, I c/c com art. 13, I, da Lei nº 11.357/2009, alterada pela lei nº 13.447/2015.
04	009.11291.2022.0001510-81	Manoel Soares de Moura	11058414	Arabela da Silva Goes	Art. 12, § 6 c/c o art. 13, § 4 da Lei nº 11.357/2009, alterada pela lei 14.250/2020.
05	009.9485.2022.0001481-65	Rui Gomes da Cunha	111070750	Maria Arlete Santana Silva	Art. 2º do Decreto nº 20.910 de 6 de janeiro de 1932.
06	009.9469.2022.0000165-83	Jose dos Passos da Cruz	30076578	Marly Almeida da Cruz	Art. 13, I da Lei Estadual nº 11.357/09, alterada pela Lei nº 13.447/2015.
07	009.9469.2021.0051988-41	Jorge Carvalho dos Santos	30238374	Maria da Conceição de Jesus	Art. 12, II, §3º e §4º da Lei Estadual nº 11.357/09.

**EDELVINO DA SILVA GÓES FILHO**

Secretário da Administração

**PORTARIA Nº 036 DE 24 DE JANEIRO DE 2022**

**O SECRETARIO DA ADMINISTRAÇÃO DO ESTADO DA BAHIA**, no uso de suas atribuições, resolve **DEFERIR**, com fundamento na Lei 7.713/88, alterada pelas Leis 8.541/92 e 11.052/04 o pedido de isenção de imposto de renda de:

**QUEZIA HULDA MORAIS BRITO CAETANO**, proc 009.9472.2021.0040031-38, **Definitivo**, CPF nº 403.324.705-04, com laudo médico pericial emitido em **30/12/2021**.

**EDELVINO DA SILVA GÓES FILHO**

Secretário da Administração

**PORTARIA Nº 037 DE 24 DE JANEIRO DE 2022**

**O SECRETARIO DA ADMINISTRAÇÃO DO ESTADO DA BAHIA**, no uso de suas atribuições, resolve **INDEFERIR**, com fundamento na Lei 9.250/95 o pedido de isenção de imposto de renda de: **MARGARIDA LEITE FERREIRA DOS SANTOS**, proc. 009.9474.2021.0012175-57, CPF nº 058.112.445-68 com laudo médico emitido em 12/01/2022.

**EDELVINO DA SILVA GÓES FILHO**

Secretário da Administração

**PORTARIA Nº 038 DE 24 DE JANEIRO DE 2022**

**O SECRETARIO DA ADMINISTRAÇÃO DO ESTADO DA BAHIA**, no uso de suas atribuições, resolve **INDEFERIR**, com fundamento na Lei 9.250/95 o pedido de isenção de imposto de renda de:





**ALINA SANTANA OLIVEIRA ARAUJO**, proc. 009.9475.2020.0036664-95, CPF nº 640.013.005-59 com laudo médico emitido em 17/01/2022.

**EDELVINO DA SILVA GÓES FILHO**  
Secretário da Administração

#### PORTARIA Nº 039 DE 24 DE JANEIRO DE 2022

O SECRETARIO DA ADMINISTRAÇÃO DO ESTADO DA BAHIA, no uso de suas atribuições, resolve DEFERIR, com fundamento na Lei 7.713/88, alterada pelas Leis 8.541/92 e 11.052/04 o pedido de isenção de imposto de renda de:

**FRANCILUSIA BRITO DOS ANJOS RODRIGUES**, Proc. 009.9472.2021.0037451-73, Provisório (Nova Perícia em 07 DE OUTUBRO DE 2022), CPF nº 233.526.045-68 com laudo médico emitido em 08/10/2021.

**EDELVINO DA SILVA GÓES FILHO**  
Secretário da Administração

#### PORTARIA Nº 040 DE 24 DE JANEIRO DE 2022

O SECRETARIO DA ADMINISTRAÇÃO DO ESTADO DA BAHIA, no uso de suas atribuições, resolve DEFERIR, com fundamento na Lei 7.713/88, alterada pelas Leis 8.541/92 e 11.052/04 o pedido de isenção de imposto de renda de:

**JORGE MENDES DA COSTA**, Proc. 009.9486.2021.0011902-93, Provisório (Nova Perícia em 01 DE JANEIRO DE 2027), CPF nº: 028.585.845-91, com laudo médico emitido em 03/01/2022.

**EDELVINO DA SILVA GÓES FILHO**  
Secretário da Administração

## Departamento Estadual de Trânsito – DETRAN

#### EXTRATO DE PORTARIA DE 24 DE JANEIRO DE 2022 - DIRETORIA GERAL

Port.	Assunto
012/2022	Art. 1º Declarar a nulidade do ato administrativo que gerou a Carteira Nacional de Habilitação Registro nº 02109385150, expedida em favor de Francivaldo Alves de Oliveira, nos termos da Súmula 473 do STF, com fulcro no Parecer Jurídico nº 52/2022, exarado nos autos do Processo SEI 049.4642.2022.0001467-76. Art. 2º Esta Portaria entra em vigor na data de sua publicação.

**RODRIGO PIMENTEL DE SOUZA LIMA**  
Diretor Geral

#### TERMO ADITIVO 02 AO CONVÊNIO Nº 004/2020.

**PROCESSO SEI: 049.4643.2021.0036922-63. Partes:** Departamento Estadual de Trânsito da Bahia - DETRAN/BA e o Município de Santa Maria da Vitória/BA com a interveniência do Departamento Municipal de Trânsito - TRANSAMAVI. **Objeto:** Prorrogação de prazo por mais 12 (doze) meses - **Vigência:** 14/02/2022 a 13/02/2023. **Assinatura:** 24.01.2022. Rodrigo Pimentel de Souza Lima - Diretor Geral.

## SECRETARIA DE ADMINISTRAÇÃO PENITENCIÁRIA E RESSOCIALIZAÇÃO

#### Portaria Nº 00371655 de 24 de Janeiro de 2022

O(A) SECRETÁRIO(A) DE ESTADO do(a) SEC. DE ADM PENIT. E RESSOCIALIZAÇÃO - SEAP, no uso de suas atribuições e tendo em vista o disposto no(a) arts.100 e 101 da Lei nº 6.677, de 26 de setembro de 1994, resolve conceder Licença por Motivo de Doença em Pessoa da Família ao(s) servidor(es) abaixo relacionado(s):

Matrícula	Nome	Cargo	Data Início	Data Fim	Total de dias
23593580	LUCIANO AQUINO NERI	Agente penitenciário	01.12.2021	29.01.2022	60

**NESTOR DUARTE GUIMARAES NETO**  
SEC. DE ADM PENIT. E RESSOCIALIZAÇÃO

**Despacho Nº 51206096 DE 24 de Janeiro de 2022**  
Órgão: SEC. DE ADM PENIT. E RESSOCIALIZAÇÃO - SEAP

Objeto: Licença para Tratamento de Saúde  
Despacho: Indeferida com base em laudo expedido pela Junta Médica Oficial do Estado.

Matrícula	Nome	Data Laudo
23524071	ENEIDA ELOIZA PORTELA BLOIZI	19.01.2022

**NESTOR DUARTE GUIMARAES NETO**  
SEC. DE ADM PENIT. E RESSOCIALIZAÇÃO

## SECRETARIA DA AGRICULTURA, PECUÁRIA, IRRIGAÇÃO, PESCA E AQUICULTURA

### Agência Estadual de Defesa Agropecuária da Bahia – ADAB

#### Portaria Nº 00348415 de 24 de Janeiro de 2022

O(A) Diretor Geral do(a) AG. EST. DE DEFESA AGROP. DA BAHIA - ADAB, no uso de suas atribuições e tendo em vista o disposto no art.6º, §2º, §3º e §8º, da Lei nº13.471, de 30 de dezembro de 2015, considerando a decisão do Exmo. Sr. Governador do Estado nos autos do processo SEI nº 083.13146.2021.0017203-19, resolve suspender a fruição da Licença Prêmio do(s) servidor(es) integrante(s) do Quadro de Pessoal deste órgão, abaixo relacionado(s):

Matrícula	Nome	Quinquênio	Prazo de fruição encerrado em:	Novo prazo para fruição
83384779	JOSE MARIO CARVALHAL DE OLIVEIRA	27.06.2011/26.06.2016	26.06.2021	22.11.2021/21.11.2023

**OZIEL ALVES DE OLIVEIRA**  
AG. EST. DE DEFESA AGROP. DA BAHIA

## SECRETARIA DE CIÊNCIA, TECNOLOGIA E INOVAÇÃO

#### PORTARIA Nº 004 DE 24 DE JANEIRO DE 2022.

#### PROCESSO Nº 028.2222.2020.0001706-81.

A SECRETÁRIA DE CIÊNCIA, TECNOLOGIA E INOVAÇÃO DO ESTADO DA BAHIA, no uso de suas atribuições, RESOLVE:

**Art. 1º** - Substituir o servidor Augusto Carneiro de Carvalho, matrícula nº. 92011476, pelo servidor Lázaro Antônio Paraíso de Brito, matrícula 92059756, na Portaria nº. 036, de 03 de novembro de 2020, para presidir a comissão e efetuar o recebimento do objeto do Contrato nº. 002/2021, celebrado com a empresa Débora Cássia Costa da Silva Souza Eireli, nos termos do § 8º, do art. 15, da Lei Federal nº 8.666/1993 e do art. 153, da Lei Estadual nº 9.433/2005.

**Art. 2º** - Onde se lê Contrato nº. 006/2020 e empresa Paulo Bretas Pedro Eireli - EPP, leia-se Contrato nº. 002/2021 e empresa Débora Cássia Costa da Silva Souza Eireli

**Art. 3º** - Esta Portaria entrará em vigor na data de sua publicação.

Gabinete da Secretária, em 24 de janeiro de 2022.

**Adélia Maria Carvalho de Melo Pinheiro**

Secretária de Ciência, Tecnologia e Inovação - SECTI

#### Portaria Nº 00372474 de 24 de Janeiro de 2022

O(A) SECRETÁRIO(A) DE ESTADO do(a) SEC. DA CIÊNCIA DE TECN. E INOVAÇÃO - SECTI, no uso de suas atribuições, resolve designar ROSEANE JOAQUIM COSTA DOS SANTOS, matrícula nº 28649693, para, em razão de Férias no período de 01 de Fevereiro de 2022 a 02 de Março de 2022, substituir CRISTIANA SOUSA VIEIRA, matrícula nº 92027122, no cargo Coordenador II, do(a) COORD CONTROLE ORÇAMENTÁRIO E FINANCEIRO.

**ADELIA MARIA CARVALHO DE MELO PINHEIRO**  
SEC. DA CIÊNCIA DE TECN. E INOVAÇÃO

## Fundação de Amparo à Pesquisa do Estado da Bahia – FAPESB

**TERMO DE COOPERAÇÃO TÉCNICA Nº 018/2022 - FAPESB/UCSAL.** Proc. SEI 084.0487.2022.0000022-31. **Objeto:** Conjugação de esforços entre as partes para gerir as edições anuais de concessões de cotas das bolsas para os Programas de Pós-Graduação *Strictu Sensu*, com base nas Decisões do Conselho Curador da FAPESB e de acordo com a disponibilidade orçamentária e financeira desta Fundação. **Vigência:** 12 meses a partir da data de sua publicação. **Assinam:** Márcio Gilberto Cardoso Costa, Diretor Geral da FAPESB e Silvana Sá de Carvalho, Reitora da UCSAL.





## SECRETARIA DE CULTURA

### Fundação Cultural do Estado da Bahia – FUNCEB

**Portaria Nº 00373596 de 24 de Janeiro de 2022**

**O(A) Diretor Geral do(a) FUNDAÇÃO CULTURAL DO ESTADO DA BAHIA - FUNCEB**, no uso de suas atribuições e tendo em vista o disposto no(a) art. 107 a art.110, da Lei 6.677, de 26 de setembro de 1994, e/ou art.3º ao 7º da Lei nº 13.471, de 30 de dezembro de 2015, **resolve** conceder o direito à Licença-Prêmio ao(s) servidor(es) integrante(s) do Quadro de Pessoal deste órgão, abaixo relacionado(s):

Matrícula	Nome	Quinquênio	Data Início	Data Fim
54010661	VALDIR FRANCISCO DIAS SANTOS	01.12.1995/30.11.2000	31.07.2022	28.10.2022

**RENATA DIAS OLIVEIRA**

FUNDAÇÃO CULTURAL DO ESTADO DA BAHIA

**Portaria Nº 00373670 de 24 de Janeiro de 2022**

**O(A) Diretor Geral do(a) FUNDAÇÃO CULTURAL DO ESTADO DA BAHIA - FUNCEB**, no uso de suas atribuições legais, **resolve** nomear **ZAINE REIS RHEINSCHMITT**, para o cargo em comissão Secretário Administrativo I, símbolo DAI-5, do(a) COORD DE EDITAIS, a partir de 24 de Janeiro de 2022.

**RENATA DIAS OLIVEIRA**

FUNDAÇÃO CULTURAL DO ESTADO DA BAHIA

### Instituto do Patrimônio Artístico e Cultural – IPAC

**Portaria Nº 00374447 de 24 de Janeiro de 2022**

**O(A) Diretor Geral do(a) INST DO PATRIMÔNIO ARTÍSTICO E CULTURAL - IPAC**, no uso de suas atribuições e tendo em vista o disposto no(a) art. 107 a art.110, da Lei 6.677, de 26 de setembro de 1994, e/ou art.3º ao 7º da Lei nº 13.471, de 30 de dezembro de 2015, **resolve** conceder o direito à Licença-Prêmio ao(s) servidor(es) integrante(s) do Quadro de Pessoal deste órgão, abaixo relacionado(s):

Matrícula	Nome	Quinquênio	Data Início	Data Fim
62005691	GERALDO FRANCA DA SILVA	15.04.2001/14.04.2006	02.03.2022	30.05.2022

**JOAO CARLOS CRUZ DE OLIVEIRA**

INST DO PATRIMÔNIO ARTÍSTICO E CULTURAL

**Portaria Nº 00373173 de 24 de Janeiro de 2022**

**O(A) Diretor Geral do(a) INST DO PATRIMÔNIO ARTÍSTICO E CULTURAL - IPAC**, no uso de suas atribuições e tendo em vista o disposto no(a) arts. 145 a 153 da Lei nº 6.677, de 26 de setembro de 1994, **resolve** conceder Licença para Tratamento de Saúde ao(s) servidor(es) abaixo relacionado(s):

Matrícula	Nome	Cargo	Data Início	Data Fim	Total de Dias
62004839	ELMO DE OLIVEIRA	Técnico administrativo	22.12.2021	19.02.2022	60

**JOAO CARLOS CRUZ DE OLIVEIRA**

INST DO PATRIMÔNIO ARTÍSTICO E CULTURAL

## SECRETARIA DE DESENVOLVIMENTO ECONÔMICO

PROGRAMA DE PROMOÇÃO DO DESENVOLVIMENTO DA BAHIA - PROBAHIA

RESOLUÇÃO Nº 189/2021

Concede os benefícios do Crédito Presumido e do Diferimento do ICMS à O FABRICANTE TÊXTIL EIRELI.

O CONSELHO DELIBERATIVO DO PROBAHIA, no uso de suas atribuições e nos termos da Lei nº 7.025, de 24 de janeiro de 1997, regulamentada pelo Decreto nº 6.734, de 09 de setembro de 1997, e alterações e considerando o que consta do processo SEI nº 015.4020.2021.0003102-46,

RESOLVE:

Art. 1º - Conceder à O FABRICANTE TÊXTIL EIRELI, CNPJ nº 43.020.138/0001-65 e IE nº 183.309.998ME, instalada no município de Itapicuru, neste Estado, nos termos do Decreto nº 6.734/97, os seguintes benefícios:

I - Crédito Presumido - fixa em 90% (noventa por cento) do imposto incidente o percentual de Crédito Presumido a ser utilizado pela empresa nas operações de saídas de artefatos têxteis para uso doméstico (artigos de cama, mesa e banho), máscara com elástico e traveseiro, contado a partir de 1º de novembro de 2021 até 31 de dezembro de 2032.

II - Diferimento do lançamento e do pagamento do ICMS, nas seguintes hipóteses:

a) pelo recebimento do exterior ou, relativamente ao diferencial de alíquotas, pelas aquisições em outra unidade da Federação, de máquinas, equipamentos, ferramental, moldes, modelos, instrumentos e aparelhos industriais e de controle de qualidade, e seus sobressalentes, para o momento em que ocorrer sua desincorporação do ativo imobilizado e

b) nas importações e nas operações internas com insumos, embalagens e componentes, para o momento em que ocorrer a saída dos produtos deles decorrentes.

Art. 2º - Fica vedada a utilização de demais créditos decorrentes de aquisição de mercadorias ou utilização de serviços por parte de empresa.

Art. 3º - Esta Resolução entrará em vigor na data de sua publicação.

Sala de Sessões, 26 de outubro de 2021.

139ª Reunião Ordinária do Probahia

NELSON SOUZA LEAL

Presidente

**Portaria Nº 00373455 de 24 de Janeiro de 2022**

**O(A) SECRETÁRIO(A) DE ESTADO do(a) SECRETARIA DE DESENVOLVIMENTO ECONÔMICO - SDE**, no uso de suas atribuições e tendo em vista o disposto no(a) arts. 145 a 153 da Lei nº 6.677, de 26 de setembro de 1994, **resolve** conceder Licença para Tratamento de Saúde ao(s) servidor(es) abaixo relacionado(s):

Matrícula	Nome	Cargo	Data Início	Data Fim	Total de Dias
70100598	PERICLES ARTUR MAGALHAES GOMES	Técnico administrativo	10.12.2021	07.02.2022	60

**NELSON SOUZA LEAL**

SECRETARIA DE DESENVOLVIMENTO ECONÔMICO

**Portaria Nº 00374525 de 24 de Janeiro de 2022**

**O(A) Diretor Geral do(a) SECRETARIA DE DESENVOLVIMENTO ECONÔMICO - SDE**, no uso de suas atribuições, **resolve** designar **THIAGO LESSA LIMA GALRAO DA SILVA**, matrícula nº 15502199, para, em razão de Gozo Férias Oportuno no período de 24 de Janeiro de 2022 a 02 de Fevereiro de 2022, substituir **CAMILA SERVA VAZQUEZ**, matrícula nº 15401624, no cargo Diretor, do(a) DIR ACOMP DESENV EMPREEND.

**ALMIRO SACRAMENTO DA CUNHA**

SECRETARIA DE DESENVOLVIMENTO ECONÔMICO

**Portaria Nº 00373686 de 24 de Janeiro de 2022**

**O(A) Diretor Geral do(a) SECRETARIA DE DESENVOLVIMENTO ECONÔMICO - SDE**, no uso de suas atribuições, **resolve** designar **CARLOS EDUARDO NUNES BRANDAO**, matrícula nº 92035028, para, em razão de Férias no período de 19 de Janeiro de 2022 a 28 de Janeiro de 2022, substituir **MARCIO COSTA DEL REY CRUSOE**, matrícula nº 92011128, no cargo Coordenador I, do(a) COORDENAÇÃO DE IMÓVEIS DO INTERIOR.

**ALMIRO SACRAMENTO DA CUNHA**

SECRETARIA DE DESENVOLVIMENTO ECONÔMICO

### Junta Comercial do Estado da Bahia – JUCEB

**PORTARIA Nº 005/2022 I** - Declarar que foi deferida a matrícula, como Leiloeiro, nesta Junta Comercial, **MARCO TÚLIO MONTENEGRO CAVALCANTI DIAS**, nomeado por despacho publicado no Diário Oficial do Estado, em 07 de dezembro de 2021 e na forma do Termo de Compromisso assinado em 20 de dezembro de 2021.

**PORTARIA Nº 006/2022 I** - Declarar que foi deferida a matrícula, como Leiloeiro, nesta Junta Comercial, **DANIEL ELIAS GARCIA**, nomeado por despacho publicado no Diário Oficial do Estado, em 07 de dezembro de 2021 e na forma do Termo de Compromisso assinado em 16 de dezembro de 2021.

**PORTARIA Nº 007/2022 I** - Declarar que foi deferida a matrícula, como Leiloeiro, nesta Junta Comercial, **RODRIGO SCHMITZ**, nomeado por despacho publicado no Diário Oficial do Estado, em 10 de dezembro de 2021 e na forma do Termo de Compromisso assinado em 15 de dezembro de 2021. Em SSA 25/01/2022 Ass. Paula Assis de Miranda Ribeiro - Presidente em exercício.

**EGBA****CERTIFICAÇÃO DIGITAL**

EGBA: 71 3116 2137 • www.egba.ba.gov.br



## SECRETARIA DE DESENVOLVIMENTO RURAL

### Companhia de Desenvolvimento e Ação Regional – CAR

#### RESUMO DE CONVÊNIO

**Nº 061/2022** Convenientes: **CAR/SDR/PREFEITURA MUNICIPAL DE BARRA DO CHOÇA**.:Município :**Barra do Choça-Ba** ;Objeto: cooperação técnica e financeira entre a **CONCEDENTE** e a **CONVENENTE** visando a contratação de máquinas e aquisição de combustível para recuperação emergencial das estradas vicinais, na zona rural do município de Barra do Choça, para viabilizar o escoamento da produção agropecuária; **PROGRAMA DE IMPLEMENTAÇÃO DE PROJETOS DE APOIO À PRODUÇÃO - ROTA PRODUTIVA**. Fontes: **100 - RECURSOS ORDINÁRIOS NÃO VINCULADOS DO TESOIRO, 128 - RECURSOS DO FUNDO ESTADUAL DE COMBATE E ERRADICAÇÃO DA POBREZA DO ESTADO DA BAHIA - FUNCEP, 300 - FONTE DE RECURSOS ORDINÁRIOS NÃO VINCULADOS DO TESOIRO - EXERCÍCIO ANTERIOR e /ou 328 - RECURSOS DO FUNDO ESTADUAL DE COMBATE E ERRADICAÇÃO DA POBREZA DO ESTADO DA BAHIA - EXERCÍCIO ANTERIOR**.Valor: **R\$ 80.000,00**. Prazo:365 dias. Assinatura: 21/01/2022

**Nº 087/2022** Convenientes: **CAR/SDR/PREFEITURA MUNICIPAL DE CATURAMA**.:Município :**Caturama-Ba** ;Objeto: cooperação técnica e financeira entre a **CONCEDENTE** e a **CONVENENTE** visando a contratação de máquinas e aquisição de combustível para recuperação emergencial das estradas vicinais, na zona rural do município de Caturama, para viabilizar o escoamento da produção agropecuária; **PROGRAMA DE IMPLEMENTAÇÃO DE PROJETOS DE APOIO À PRODUÇÃO - ROTA PRODUTIVA**. Fontes: **100 - RECURSOS ORDINÁRIOS NÃO VINCULADOS DO TESOIRO, 128 - RECURSOS DO FUNDO ESTADUAL DE COMBATE E ERRADICAÇÃO DA POBREZA DO ESTADO DA BAHIA - FUNCEP, 300 - FONTE DE RECURSOS ORDINÁRIOS NÃO VINCULADOS DO TESOIRO - EXERCÍCIO ANTERIOR e /ou 328 - RECURSOS DO FUNDO ESTADUAL DE COMBATE E ERRADICAÇÃO DA POBREZA DO ESTADO DA BAHIA - EXERCÍCIO ANTERIOR**.Valor: **R\$ 80.000,00**. Prazo:365 dias. Assinatura: 24/01/2022

**Nº 124/2022** Convenientes: **CAR/SDR/PREFEITURA MUNICIPAL DE MUCUGÊ**.:Município :**Mucugê-Ba** ;Objeto: cooperação técnica e financeira entre a **CONCEDENTE** e a **CONVENENTE** visando a contratação de máquinas e aquisição de combustível para recuperação emergencial das estradas vicinais, na zona rural do município de Mucugê, para viabilizar o escoamento da produção agropecuária; **PROGRAMA DE IMPLEMENTAÇÃO DE PROJETOS DE APOIO À PRODUÇÃO - ROTA PRODUTIVA**. Fontes: **100 - RECURSOS ORDINÁRIOS NÃO VINCULADOS DO TESOIRO, 128 - RECURSOS DO FUNDO ESTADUAL DE COMBATE E ERRADICAÇÃO DA POBREZA DO ESTADO DA BAHIA - FUNCEP, 300 - FONTE DE RECURSOS ORDINÁRIOS NÃO VINCULADOS DO TESOIRO - EXERCÍCIO ANTERIOR e /ou 328 - RECURSOS DO FUNDO ESTADUAL DE COMBATE E ERRADICAÇÃO DA POBREZA DO ESTADO DA BAHIA - EXERCÍCIO ANTERIOR**.Valor: **R\$ 120.000,00**. Prazo:365 dias. Assinatura: 23/01/2022

### Coordenação de Desenvolvimento Agrário – CDA

#### RESUMO DO INSTRUMENTO DO ACORDO EXTRAJUDICIAL

Participes: GOVERNO DO ESTADO DA BAHIA-SDR/CDA e o CONSID. Objeto: concluir a cooperação técnica e financeira entre o ESTADO DA BAHIA, ATRAVÉS DA COORDENAÇÃO DE DESENVOLVIMENTO AGRÁRIO, E O CONSÓRCIO PÚBLICO MULTIFINALITÁRIO INTER-MUNICIPAL DO OESTE DA BAHIA-CONSID, para estruturação do processo de regularização fundiária nos municípios que compõem o consórcio nos termos do plano de trabalho constante no processo 077.1613.2020.0008505-07, que passa a integrar o presente Acordo, referente ao convênio nº006/2017 no prazo máximo de 365 (trezentos e sessenta e cinco) dias, a contar do dia 08/02/2022. Salvador, 24 de janeiro de 2022, Camilla Lima Batista - Coordenadora Executiva.

## SECRETARIA DE DESENVOLVIMENTO URBANO

### Companhia de Desenvolvimento Urbano do Estado da Bahia – CONDER

RESUMO DO 8º TERMO ADITIVO AO CONVÊNIO Nº 165/18. FIRMADO EM: 15/06/18. PROCESSO: SEI Nº 043.4114.2022.0000729-31. CONVENENTE: MUNICÍPIO DE ENCRUZILHADA - BAHIA. OBJETO: Prorroga por mais 02 (dois) meses o prazo de vigência do Convênio celebrado, modificando-o para o dia 16 de abril de 2022, adequando, por conseguinte, os cronogramas de execução e de desembolso previstos no Plano de Trabalho. DATA DA ASSINATURA: 24 de janeiro de 2022.

## SECRETARIA DA EDUCAÇÃO

#### Apostila Nº 51206389 de 24 de Janeiro de 2022

**O(A) Superintendente do(a) SECRETARIA DA EDUCAÇÃO - SEC**, no uso de suas atribuições e tendo em vista o disposto no(a) Art. 16, §1º e 2º da Lei 6.403 de 20/05/1992, **resolve** conceder Avanco Horizontal ao(s) servidor(es) abaixo relacionado(s) pertencente(s) ao Quadro de Pessoal do(a) SEC.

Matrícula	Nome	Data Início	Data Fim	%
11233269	JOAO MARCIANO DE SOUSA NETO	23.05.2017		25,00

**MARIA DO ROSARIO COSTA MURICY**  
SECRETARIA DA EDUCAÇÃO

#### Apostila Nº 51206387 de 24 de Janeiro de 2022

**O(A) Superintendente do(a) SECRETARIA DA EDUCAÇÃO - SEC**, no uso de suas atribuições e tendo em vista o disposto no(a) Art. 16, §1º e 2º da Lei 6.403 de 20/05/1992, **resolve** conceder Avanco Horizontal ao(s) servidor(es) abaixo relacionado(s) pertencente(s) ao Quadro de Pessoal do(a) SEC.

Matrícula	Nome	Data Início	Data Fim	%
11260076	BERNADETE LISBOA DE OLIVEIRA	09.09.2016		20,00

**MARIA DO ROSARIO COSTA MURICY**  
SECRETARIA DA EDUCAÇÃO

#### Apostila Nº 51206383 de 24 de Janeiro de 2022

**O(A) Superintendente do(a) SECRETARIA DA EDUCAÇÃO - SEC**, no uso de suas atribuições, **resolve** Tornar sem efeito, a partir da data de sua publicação, o ato de AVANCO HORIZONTAL Nº 51057710 de 28 de Dezembro de 2019, publicado(a) no Diário Oficial do Estado, referente ao(à) servidor(a) **ANGELICA FRANCISCA DOS SANTOS FONTES**, matrícula nº 11259608.

**MARIA DO ROSARIO COSTA MURICY**  
SECRETARIA DA EDUCAÇÃO

#### Apostila Nº 51206381 de 24 de Janeiro de 2022

**O(A) Superintendente do(a) SECRETARIA DA EDUCAÇÃO - SEC**, no uso de suas atribuições, **resolve** Tornar sem efeito, a partir da data de sua publicação, o ato de AVANCO HORIZONTAL Nº 51093046 de 26 de Abril de 2020, publicado(a) no Diário Oficial do Estado, referente ao(à) servidor(a) **CLEONICE SANTOS MONTEIRO CRUZ**, matrícula nº 11274266.

**MARIA DO ROSARIO COSTA MURICY**  
SECRETARIA DA EDUCAÇÃO

#### Apostila Nº 51206380 de 24 de Janeiro de 2022

**O(A) Superintendente do(a) SECRETARIA DA EDUCAÇÃO - SEC**, no uso de suas atribuições, **resolve** Tornar sem efeito, a partir da data de sua publicação, o ato de AVANCO HORIZONTAL Nº 51151193 de 08 de Abril de 2021, publicado(a) no Diário Oficial do Estado, referente ao(à) servidor(a) **FILEMON NERY NEPOMOCENO**, matrícula nº 11256002.

**MARIA DO ROSARIO COSTA MURICY**  
SECRETARIA DA EDUCAÇÃO

#### Apostila Nº 51206379 de 24 de Janeiro de 2022

**O(A) Superintendente do(a) SECRETARIA DA EDUCAÇÃO - SEC**, no uso de suas atribuições, **resolve** Tornar sem efeito, a partir da data de sua publicação, o ato de AVANCO HORIZONTAL Nº 51176655 de 02 de Setembro de 2021, publicado(a) no Diário Oficial do Estado, referente ao(à) servidor(a) **ANTONIO DOS SANTOS**, matrícula nº 11236864.

**MARIA DO ROSARIO COSTA MURICY**  
SECRETARIA DA EDUCAÇÃO

#### Portaria Nº 00374341 de 24 de Janeiro de 2022

**O(A) Superintendente do(a) SECRETARIA DA EDUCAÇÃO - SEC**, no uso de suas atribuições, **resolve** readaptar por prazo determinado, nos termos do(a) art. 43 da Lei nº 6.677, de 26 de setembro de 1994, o(s) servidor(es) abaixo relacionado(s):





Matrícula	Nome Servidor	Cargo	Data Início	Data Fim
11257335	JUCÉLIA CARNEIRO RAMOS	Professor	14.12.2021	11.06.2022

**MARIA DO ROSARIO COSTA MURICY**  
SECRETARIA DA EDUCAÇÃO

**Portaria Nº 00374290 de 24 de Janeiro de 2022**

**O(A) Superintendente do(a) SECRETARIA DA EDUCAÇÃO - SEC**, no uso de suas atribuições, **resolve** readaptar por prazo determinado, nos termos do(a) art. 43 da Lei nº 6.677, de 26 de setembro de 1994, o(s) servidor(es) abaixo relacionado(s):

Matrícula	Nome Servidor	Cargo	Data Início	Data Fim
11372678	JOSUE BRITO SANTANA	Professor	24.09.2019	22.09.2020

**MARIA DO ROSARIO COSTA MURICY**  
SECRETARIA DA EDUCAÇÃO

**Portaria Nº 51206394 de 24 de Janeiro de 2022**

**O(A) SECRETÁRIO(A) DE ESTADO do(a) SECRETARIA DA EDUCAÇÃO - SEC**, no uso de suas atribuições e tendo em vista o disposto no(a) arts. 145 a 153 da Lei nº 6.677, de 26 de setembro de 1994, **resolve** conceder Licença para Tratamento de Saúde ao(s) servidor(es) abaixo relacionado(s):

Matrícula	Nome	Cargo	Data Início	Data Fim	Total de Dias
11574850	ANTONIA DE ASSIS DE OLIVEIRA	Professor indígena	23.12.2021	22.03.2022	90
11335514	ODENVAL PAULO DE SANTANA FILHO	Professor	12.01.2022	12.03.2022	60
11408330	SILVIA MAURICIO CERQUEIRA	Professor	30.12.2021	27.02.2022	60
11245012	ARLIVAN NUNES PIMENTEL DA SILVA	Professor	10.04.2020	08.07.2020	90
11275263	IRLANDA MARIA ALVES BRAGA	Professor	08.11.2021	31.12.2021	54
11275263	IRLANDA MARIA ALVES BRAGA	Professor	09.09.2021	07.11.2021	60
11368765	MONICA SILVA OLIVEIRA GONZAGA	Professor	07.01.2022	12.01.2022	6
11228103	ANA LIVIA DA SILVA ESPINOLA	Técnico administrativo	30.12.2021	27.02.2022	60
11282279	ANA CRISTINA CARVALHO DOS SANTOS	Analista técnico	31.12.2021	28.02.2022	60
11273322	LIBIO JACOB FILHO	Professor	10.01.2022	10.03.2022	60
11445001	EUDALDO MARINO BATISTA DANTAS	Professor	07.01.2022	07.03.2022	60
11310071	RAIVANE DE OLIVEIRA SALES	Professor	06.01.2022	06.03.2022	60
11453684	EMILIANA SANTANA MAIA	Professor	27.08.2021	25.09.2021	30
11377511	UIARA VIEIRA DOS SANTOS ALMEIDA	Professor	25.10.2021	23.12.2021	60
11303296	ANA CRISTINA COSTA DE QUEIROZ	Coordenador pedagógico	12.09.2021	15.09.2021	4
11056839	CLAUDENE ROSARIO CERQUEIRA	Professor	30.12.2021	14.03.2022	75
11361995	CRISTIANE DE BARROS OLIVEIRA	Professor	20.12.2021	10.01.2022	22
11472464	EDUARDO MEIRA DE ARAUJO	Professor	08.01.2022	07.04.2022	90
11355559	DAVINA RIBEIRO NETA	Professor	13.05.2021	14.06.2021	33
11460273	MARIA CELIA DE LIMA BARBOSA	Professor	01.10.2021	29.11.2021	60
11554962	MARIA CELIA DE LIMA BARBOSA	Professor	01.10.2021	29.11.2021	60
11460273	MARIA CELIA DE LIMA BARBOSA	Professor	02.08.2021	30.09.2021	60
11554962	MARIA CELIA DE LIMA BARBOSA	Professor	02.08.2021	30.09.2021	60
92018016	MIDIAN SANTOS DE JESUS	Professor	06.01.2022	04.02.2022	30
11304933	RACY APARECIDA M A G A L H A E S TANAJURA	Coordenador pedagógico	12.01.2022	11.04.2022	90

11257380	LUCILIA BISPO ASSIS MACHADO	Professor	13.01.2022	13.03.2022	60
11347583	LAIS MADALENA DE QUEIROZ OLIVEIRA	Professor	11.01.2022	11.03.2022	60
11258213	JANINE PEREIRA PINHEIRO VALENTIM	Professor	10.01.2022	23.02.2022	45

**JERONIMO RODRIGUES SOUZA**  
SECRETARIA DA EDUCAÇÃO

**Despacho Nº 51206408 DE 24 de Janeiro de 2022**

Órgão: **SECRETARIA DA EDUCAÇÃO - SEC**

Objeto: Licença para Tratamento de Saúde

Despacho: Indeferida com base em laudo expedido pela Junta Médica Oficial do Estado.

Matrícula	Nome	Data Laudo
11406092	ROSIMAIRE TEIXEIRA DA SILVA	17.01.2022
11249968	MIGUEL VITA NETO	19.01.2022
11210455	MARIA RUTENE DOS SANTOS BASTOS	04.03.2020

**JERONIMO RODRIGUES SOUZA**  
SECRETARIA DA EDUCAÇÃO

**Portaria Nº 00374251 de 24 de Janeiro de 2022**

**O(A) SECRETÁRIO(A) DE ESTADO do(a) SECRETARIA DA EDUCAÇÃO - SEC**, no uso das suas atribuições, **resolve** exonerar, ex officio, o(s) servidor(es) abaixo relacionado(s), com base no(a) art. 44, I, e art. 47, da Lei nº 6.677, de 26 de setembro de 1994:

Matrícula	Nome	Cargo	Símbolo	Unidade Organizacional	Data Início
92014326	MARIA HELENA FONTES DOS SANTOS	Secretário Escolar Grande Porte	SG	COLÉGIO EST NOSSA SENHORA DE FATIMA	Data da Publicação

**JERONIMO RODRIGUES SOUZA**  
SECRETARIA DA EDUCAÇÃO

**Portaria Nº 00374246 de 24 de Janeiro de 2022**

**O(A) SECRETÁRIO(A) DE ESTADO do(a) SECRETARIA DA EDUCAÇÃO - SEC**, no uso das suas atribuições, **resolve** exonerar, ex officio, o(s) servidor(es) abaixo relacionado(s), com base no(a) art. 44, I, e art. 47, da Lei nº 6.677, de 26 de setembro de 1994:

Matrícula	Nome	Cargo	Símbolo	Unidade Organizacional	Data Início
11444236	ROMILDA SOUZA OLIVEIRA DA COSTA	Secretário Escolar Grande Porte	SG	COL EST DESEMBARG JULIO VIRGINIO SANTANA	Data da Publicação

**JERONIMO RODRIGUES SOUZA**  
SECRETARIA DA EDUCAÇÃO

**Portaria Nº 00374195 de 24 de Janeiro de 2022**

**O(A) SECRETÁRIO(A) DE ESTADO do(a) SECRETARIA DA EDUCAÇÃO - SEC**, no uso de suas atribuições legais e tendo em vista o disposto no(a) arts. 45 a 49 da Lei nº 8.261, de 29 de maio de 2002, c/c arts. 1º a 11 do Decreto nº 293, de 21 de agosto de 1991, **resolve** reconhecer o enquadramento do(s) servidor(es) abaixo relacionado(s):

Matrícula	Nome Servidor	Classe/Padrão	Nível/Grau	Carga Horária	Data Início
92049567	LUCIANO DE OLIVEIRA COSTA	PADRÃO P	GRAU III	40	13.08.2021

**JERONIMO RODRIGUES SOUZA**  
SECRETARIA DA EDUCAÇÃO

**Portaria Nº 00374194 de 24 de Janeiro de 2022**

**O(A) SECRETÁRIO(A) DE ESTADO do(a) SECRETARIA DA EDUCAÇÃO - SEC**, no uso de suas atribuições legais e tendo em vista o disposto no(a) arts. 45 a 49 da Lei nº 8.261, de 29 de maio de 2002, c/c arts. 1º a 11 do Decreto nº 293, de 21 de agosto de 1991, **resolve** reconhecer o enquadramento do(s) servidor(es) abaixo relacionado(s):

Matrícula	Nome Servidor	Classe/Padrão	Nível/Grau	Carga Horária	Data Início
92051526	CAROLINE STEFANI DA LUZ	PADRÃO P	GRAU III	40	21.08.2021

**JERONIMO RODRIGUES SOUZA**  
SECRETARIA DA EDUCAÇÃO



**Portaria Nº 00374193 de 24 de Janeiro de 2022**

**O(A) SECRETÁRIO(A) DE ESTADO do(a) SECRETARIA DA EDUCAÇÃO - SEC**, no uso de suas atribuições legais e tendo em vista o disposto no(a) arts. 45 a 49 da Lei nº n° 8.261, de 29 de maio de 2002, c/c arts. 1º a 11 do Decreto nº 293, de 21 de agosto de 1991, **resolve** reconhecer o enquadramento do(s) servidor(es) abaixo relacionado(s):

Matrícula	Nome Servidor	Classe/Padrão	Nível/Grau	C a r g a Horária	Data Início
92048719	RICARDO DE OLIVEIRA SANTO	PADRÃO P	GRAU III	40	17.08.2021

**JERONIMO RODRIGUES SOUZA**  
SECRETARIA DA EDUCAÇÃO

**Portaria Nº 00374189 de 24 de Janeiro de 2022**

**O(A) SECRETÁRIO(A) DE ESTADO do(a) SECRETARIA DA EDUCAÇÃO - SEC**, no uso de suas atribuições legais e tendo em vista o disposto no(a) arts. 45 a 49 da Lei nº n° 8.261, de 29 de maio de 2002, c/c arts. 1º a 11 do Decreto nº 293, de 21 de agosto de 1991, **resolve** reconhecer o enquadramento do(s) servidor(es) abaixo relacionado(s):

Matrícula	Nome Servidor	Classe/Padrão	Nível/Grau	C a r g a Horária	Data Início
92048575	EDVAN SANTOS CARVALHO	PADRÃO P	GRAU III	40	11.08.2021

**JERONIMO RODRIGUES SOUZA**  
SECRETARIA DA EDUCAÇÃO

**Portaria Nº 00374188 de 24 de Janeiro de 2022**

**O(A) SECRETÁRIO(A) DE ESTADO do(a) SECRETARIA DA EDUCAÇÃO - SEC**, no uso de suas atribuições legais e tendo em vista o disposto no(a) arts. 45 a 49 da Lei nº n° 8.261, de 29 de maio de 2002, c/c arts. 1º a 11 do Decreto nº 293, de 21 de agosto de 1991, **resolve** reconhecer o enquadramento do(s) servidor(es) abaixo relacionado(s):

Matrícula	Nome Servidor	Classe/Padrão	Nível/Grau	C a r g a Horária	Data Início
92048572	MARLY CERQUEIRA BITENCOUR	PADRÃO P	GRAU III	40	11.08.2021

**JERONIMO RODRIGUES SOUZA**  
SECRETARIA DA EDUCAÇÃO

**Portaria Nº 00373308 de 24 de Janeiro de 2022**

**O(A) SECRETÁRIO(A) DE ESTADO do(a) SECRETARIA DA EDUCAÇÃO - SEC**, no uso de suas atribuições legais e tendo em vista o disposto no(a) arts. 45 a 49 da Lei nº n° 8.261, de 29 de maio de 2002, c/c arts. 1º a 11 do Decreto nº 293, de 21 de agosto de 1991, **resolve** reconhecer o enquadramento do(s) servidor(es) abaixo relacionado(s):

Matrícula	Nome Servidor	Classe/Padrão	Nível/Grau	Carga Horária	Data Início
92051545	LEIDIANE ALVES DE LIMA	PADRÃO P	GRAU III	40	31.08.2021

**JERONIMO RODRIGUES SOUZA**  
SECRETARIA DA EDUCAÇÃO

**Portaria Nº 00373781 de 24 de Janeiro de 2022**

**O(A) SECRETÁRIO(A) DE ESTADO do (a) SECRETARIA DA EDUCAÇÃO - SEC**, no uso de suas atribuições, **resolve** convocar para Perícia presencial, no prazo de 15 (quinze) dias a contar da data de publicação dessa portaria, nos termos do(a) arts. 145 e 151 da Lei nº n° 6.677, de 26 de setembro de 1994, o(s) servidor(es):

Matrícula	Nome	Data Laudo
92006884	Poliana de Holanda Cavalcante	20.01.2022

**JERONIMO RODRIGUES SOUZA**  
SECRETARIA DA EDUCAÇÃO

**Portaria Nº 00371833 DE 24 de Janeiro de 2022**

Alterar o nome do(a) servidor(a) **MARIA MIRIAM FERREIRA CALO**, matrícula nº 11531732, para o nome **MARIA MIRIAN FERREIRA CALÓ**, a partir de(a) 24 de Janeiro de 2022.

**JERONIMO RODRIGUES SOUZA**  
SECRETARIA DA EDUCAÇÃO

**Portaria Nº 00373694 de 24 de Janeiro de 2022**

**O(A) SECRETÁRIO(A) DE ESTADO do(a) SECRETARIA DA EDUCAÇÃO - SEC**, no uso da atribuição que lhe foi delegada pela alínea "b", do artigo 1º, do Decreto nº 49, publicado no Diário Oficial do Estado de 10/05/1991, **resolve** exonerar, a pedido, com base no(a) art. 44, I, e art. 46, da Lei nº 6.677, de 26 de setembro de 1994.

Matrícula	Nome	Cargo	Unidade	Data Início
85200380	WARLEY JOSE CAMPOS ROCHA	Professor	NÚCLEO TERRITORIAL DE EDUCAÇÃO 03	02.08.2021

**JERONIMO RODRIGUES SOUZA**  
SECRETARIA DA EDUCAÇÃO

**Portaria Nº 00374253 de 24 de Janeiro de 2022**

**O(A) SECRETÁRIO(A) DE ESTADO do(a) SECRETARIA DA EDUCAÇÃO - SEC** no uso de suas atribuições e tendo em vista o disposto no(a) art. 111 da Lei nº 6.677, de 26 de setembro de 1994, **resolve** conceder Licença para Tratar de Interesse Particular ao(s) servidor(es) abaixo relacionado(s) pertencente(s) ao quadro de pessoal do(a) SEC.

Matrícula	Nome	Cargo	Data Início	Data Fim	Total de dias
11345900	ANA CLAUDIA SILVA PINHEIRO	Professor	01.02.2022	31.01.2025	1096

**JERONIMO RODRIGUES SOUZA**  
SECRETARIA DA EDUCAÇÃO

**Portaria Nº 00371365 DE 24 de Janeiro de 2022**

Alterar o nome do(a) servidor(a) **SUELI MOURA DA SILVA**, matrícula nº 11532256, para o nome **SUELI MOURA DA SILVA DOS SANTOS**, a partir de(a) 24 de Janeiro de 2022.

**JERONIMO RODRIGUES SOUZA**  
SECRETARIA DA EDUCAÇÃO

**Portaria Nº 00373967 de 21 de Janeiro de 2022**

**O(A) SECRETÁRIO(A) DE ESTADO do(a) SECRETARIA DA EDUCAÇÃO - SEC**, no uso de suas atribuições e tendo em vista o disposto no(a) art. 119, §1º, da Lei nº 6.677, de 26 de setembro de 1994, c/c Emenda Constitucional nº 20, de 15 de dezembro de 1998, **resolve** averbar, nos registros funcionais do(s) servidor(es) do Quadro de Pessoal do(a) SEC:

Processo	Matrícula	Nome	Cargo	Quinquênio	Dias
01176372021006867659	11163345	SALVELINA SILVA SANTANA DOS SANTOS	Professor	01.07.1979 a 30.06.1984	180

Finalidade:Contagem Licença Prêmio em dobro para fins de aposentadoria

**JERONIMO RODRIGUES SOUZA**  
SECRETARIA DA EDUCAÇÃO

**Portaria Nº 00373966 de 21 de Janeiro de 2022**

**O(A) SECRETÁRIO(A) DE ESTADO do(a) SECRETARIA DA EDUCAÇÃO - SEC**, no uso de suas atribuições e tendo em vista o disposto no(a) art. 119, §1º, da Lei nº 6.677, de 26 de setembro de 1994, c/c Emenda Constitucional nº 20, de 15 de dezembro de 1998, **resolve** averbar, nos registros funcionais do(s) servidor(es) do Quadro de Pessoal do(a) SEC:

Processo	Matrícula	Nome	Cargo	Quinquênio	Dias
01192842021006693119	11169507	MARIA DA HORA MARINHO DE OLIVEIRA NASCIMENTO	Técnico administrativo	01.08.1987 a 31.07.1992	180

Finalidade:Contagem Licença Prêmio em dobro para fins de aposentadoria

**JERONIMO RODRIGUES SOUZA**  
SECRETARIA DA EDUCAÇÃO

**Portaria Nº 00373855 de 21 de Janeiro de 2022**

**O(A) SECRETÁRIO(A) DE ESTADO do(a) SECRETARIA DA EDUCAÇÃO - SEC**, no uso de suas atribuições e tendo em vista o disposto no(a) art. 119, §1º, da Lei nº 6.677, de 26



de setembro de 1994, c/c Emenda Constitucional nº 20, de 15 de dezembro de 1998, **resolve** averbar, nos registros funcionais do(s) servidor(es) do Quadro de Pessoal do(a) SEC:

Processo	Matrícula	Nome	Cargo	Quinquênio	Dias
01176312021003238096	11159098	ZILDETTINA CARVALHO BORGES	Professor	01.08.1987 a 31.07.1992	180

Finalidade:Contagem Licença Prêmio em dobro para fins de aposentadoria

**JERONIMO RODRIGUES SOUZA**  
SECRETARIA DA EDUCAÇÃO

**Portaria Nº 00373852 de 21 de Janeiro de 2022**

**O(A) SECRETÁRIO(A) DE ESTADO do(a) SECRETARIA DA EDUCAÇÃO - SEC**, no uso de suas atribuições e tendo em vista o disposto no(a) art. 119, §1º, da Lei nº 6.677, de 26 de setembro de 1994, c/c Emenda Constitucional nº 20, de 15 de dezembro de 1998, **resolve** averbar, nos registros funcionais do(s) servidor(es) do Quadro de Pessoal do(a) SEC:

Processo	Matrícula	Nome	Cargo	Quinquênio	Dias
01192842021006673347	11112713	FERNANDO ANTONIO TELES PINHO	Técnico adminis- trativo	29.07.1987 a 28.07.1992	180

Finalidade:Contagem Licença Prêmio em dobro para fins de aposentadoria

**JERONIMO RODRIGUES SOUZA**  
SECRETARIA DA EDUCAÇÃO

**Portaria Nº 00373846 de 21 de Janeiro de 2022**

**O(A) SECRETÁRIO(A) DE ESTADO do(a) SECRETARIA DA EDUCAÇÃO - SEC**, no uso de suas atribuições e tendo em vista o disposto no(a) art. 119, §1º, da Lei nº 6.677, de 26 de setembro de 1994, c/c Emenda Constitucional nº 20, de 15 de dezembro de 1998, **resolve** averbar, nos registros funcionais do(s) servidor(es) do Quadro de Pessoal do(a) SEC:

Processo	Matrícula	Nome	Cargo	Quinquênio	Dias
01192842021004632082	11238483	MARIA NARCISA RAMOS MOREIRA CERQUEIRA	Professor	14.03.1991 a 13.03.1996	180

Finalidade:Contagem Licença Prêmio em dobro para fins de aposentadoria

**JERONIMO RODRIGUES SOUZA**  
SECRETARIA DA EDUCAÇÃO

**Portaria Nº 00373843 de 21 de Janeiro de 2022**

**O(A) SECRETÁRIO(A) DE ESTADO do(a) SECRETARIA DA EDUCAÇÃO - SEC**, no uso de suas atribuições e tendo em vista o disposto no(a) art. 119, §1º, da Lei nº 6.677, de 26 de setembro de 1994, c/c Emenda Constitucional nº 20, de 15 de dezembro de 1998, **resolve** averbar, nos registros funcionais do(s) servidor(es) do Quadro de Pessoal do(a) SEC:

Processo	Matrícula	Nome	Cargo	Quinquênio	Dias
01176252021006321141	11239443	CATIA SIONE COSTA DE OLIVEIRA	Professor	08.03.1991 a 07.03.1996	180

Finalidade:Contagem Licença Prêmio em dobro para fins de aposentadoria

**JERONIMO RODRIGUES SOUZA**  
SECRETARIA DA EDUCAÇÃO

**Portaria Nº 00373837 de 21 de Janeiro de 2022**

**O(A) SECRETÁRIO(A) DE ESTADO do(a) SECRETARIA DA EDUCAÇÃO - SEC**, no uso de suas atribuições e tendo em vista o disposto no(a) art. 119, §1º, da Lei nº 6.677, de 26 de setembro de 1994, c/c Emenda Constitucional nº 20, de 15 de dezembro de 1998, **resolve** averbar, nos registros funcionais do(s) servidor(es) do Quadro de Pessoal do(a) SEC:

Processo	Matrícula	Nome	Cargo	Quinquênio	Dias
01176192021003884996	11241584	ELIZEU TOLENTINO DA SILVA	Professor	11.03.1991 a 10.03.1996	180

Finalidade:Contagem Licença Prêmio em dobro para fins de aposentadoria

**JERONIMO RODRIGUES SOUZA**  
SECRETARIA DA EDUCAÇÃO

**Portaria Nº 00373814 de 21 de Janeiro de 2022**

**O(A) SECRETÁRIO(A) DE ESTADO do(a) SECRETARIA DA EDUCAÇÃO - SEC**, no uso de suas atribuições e tendo em vista o disposto no(a) art. 119, §1º, da Lei nº 6.677, de 26 de setembro de 1994, c/c Emenda Constitucional nº 20, de 15 de dezembro de 1998, **resolve** averbar, nos registros funcionais do(s) servidor(es) do Quadro de Pessoal do(a) SEC:

Processo	Matrícula	Nome	Cargo	Quinquênio	Dias
01176302021006258911	11247204	JOAO PONTES NETO	Professor	22.05.1992 a 21.05.1997	180

Finalidade:Contagem Licença Prêmio em dobro para fins de aposentadoria

**JERONIMO RODRIGUES SOUZA**  
SECRETARIA DA EDUCAÇÃO

**SUPERINTENDENCIA DE RECURSOS HUMANOS**

ADICIONAL POR TEMPO DE SERVIÇO - ARTS. 84 E 85 DA LEI 6.677 DE 26/09/1994

Proc.	Ap	Cadastro	Nome	Cargo	%	Total	Início	Di	Núcleo
	84/2022	113096396	L U C I A N O CARVALHO FILHO	Prof.	-	21%	17/12/2019	-	05
	85/2022	112597129	NILDES MARIA COSTA OLIVEIRA	Prof.	-	26%	09/09/2019	-	04
	86/2022	110885940	C L E M I L D E S FRANCISCA SENA LUZ	Prof.	-	43%	11/06/2019	-	06
	87/2022	112571246	FABIANA BRITO DE OLIVEIRA SAMPAIO	Prof.	-	26%	19/06/2019	-	20
	88/2022	111682086	A N T O N I O E R I V A L D O BARRETO AMORIM	Aux. Adminis- trativo	-	37%	22/06/2019	-	19
	89/2022	113965862	CLOTILDE MARIA DO AMARAL FERNANDES LINS	Prof.	-	17%	12/05/2020	-	05
	90/2022	113033259	S O L A N G E F E R R E I R A C A N A B R A S I L MENEZES	Prof.	-	22%	10/03/2020	-	19
	91/2022	112399262	SILVIA SOUZA SILVA BONFIM	Prof.	-	29%	15/03/2020	-	20
	92/2022	112431640	LILIAN OLIVEIRA MASCARENHAS	Prof.	-	28%	18/12/2019	-	19
	93/2022	112366405	MARGARET SILVA GABIAN CASAES	Prof.	-	29%	04/03/2020	-	26
	94/2022	112319042	E L I E T E GONCALVES DE CARVALHO LOPES	Prof.	-	31%	27/11/2019	-	16

**\*PORTARIA Nº 019/2021-NTE 17**

O DIRETOR DO NÚCLEO TERRITORIAL DE EDUCAÇÃO DE RIBEIRA DO POMBAL-NTE 17, no uso de suas atribuições e de acordo com a legislação vigente, RESOLVE: Art. 1º - Credenciar a Instituição Privada de Ensino CENTRO EDUCACIONAL LEONARDO DA VINCI, processo SEI nº 011.7636.2021.0064479-71, localizado na Rua Ozano Pereira, nº 5, Centro, no município de Heliópolis-BA, tendo como Entidade Mantenedora Centro Educacional Leonardo da Vinci LTDA., CNPJ nº 26.552.229/0001-22; Art. 2º - Autorizar, pelo período de 3 anos, a partir do ano letivo de 2022, o funcionamento da Educação Infantil e do Ensino Fundamental do 1º ao 9º ano. Art. 2º - Considerar aprovado o Regimento Escolar; Art. 3º - Considerar legais as matrizes curriculares constantes do processo.

\*Republicar por haver incorreções no Diário Oficial do dia 26/11/2021.

Ribeira do Pombal, 20 de janeiro de 2022.

Deusdete Gomes de Almeida Júnior

Diretor NTE 17

**EDITAL DE CONCLUINTES**

A Diretora do Colégio Estadual Lázaro dos Santos Ferreira, Código MEC nº 29093473, localizada à Rua A Loteamento Vivendas do Viveiro, nº 170, Conjunto Viveiros, no Município de Feira de Santana/BA, jurisdicionado ao Núcleo Territorial de Educação- NTE 19, nos termos da Resolução CEE nº 44/2020 e da Portaria nº 985/2020, torna pública a exclusão de Eduardo Alexandre da Silva Neto, da turma de concluintes do Tempo Formativo III Eixo VII Turma B - noturno Modalidade EJA, no ano letivo contínuo 2020/2021, neste estabelecimento de ensino, publicado no D.O de 07-10-2021, no ano letivo de 2021.

A Diretora do COLÉGIO ESTADUAL LÁZARO DOS SANTOS FERREIRA, Código MEC nº 29093473, localizada à Rua A, Loteamento Vivendas do Viveiro, nº 170, Conjunto Viveiros, no Município de Feira de Santana/BA, circunscrito ao Núcleo Territorial de Educação - NTE 19, nos termos da Resolução CEE nº 44/2020 e da Portaria nº 985/2020, torna pública os nomes dos



Estudantes Concluintes do Curso Ensino Médio - Modalidade Regular e Educação Jovens e Adultos (EJA), no ano letivo Continuum 2020/2021, neste Estabelecimento de Ensino.

3ª Série Turma A - Turno: Vespertino - Amanda Alves Santos; Amanda Araujo Vieira; Ana Catarina Guimarães Cruz; Ana Célia da Silva Souza; Andressa Ferreira Pereira; Carlos Henrique Araujo Moreira; Carlos Henrique Miranda Pereira; David dos Santos Falcão; Elane Santos de Almeida; Eluiza Pimentel Felismino; Emanuele Felix Ribeiro; Emily Santos Andrade; Evelyn de Jesus Oliveira; Graci Ellen Nogueira Souza Santos; Isaac Almeida Santana; Jamile Couto de Jesus; Kailane Vitoria Bispo Santos; Luiz Alberto de Souza Nascimento Neto; Maira Moreira dos Santos; Rafaela Fernandes dos Reis; Railla Silva Figueiredo; Rebeca Mateus de Souza Nascimento; Sarah Emanuele Silva Santana de Jesus; Reilson Barbosa dos Santos; Roberto Vinicius Menezes Gonçalves.

3ª Série Turma B Turno: vespertino - Árleson de Jesus Santos; Everton Silva Lima; Gabriela Santos Jesus; Gabriela Silva de Souza; Heloisa Miranda Barbosa Sande; Ian dos Santos Borges Barros; Juliana Couto de Jesus; Kauene Santos das Virgens; Lucas Silva de Souza; Maira Santos de Jesus; Marcelo dos Santos Santana; Melissa Gomes de Jesus; Samara Santos Neris; Samuel de Oliveira Santos; Selma Pedreira Batista; Talita Santos da Silva; Tatiane Machado dos Santos; Vitoria Santos Rabello; Viviane Fonseca da Silva; Vinicius Jesus dos Santos; Yasmim do Nascimento Moreira; Wesley Souza de Lima.

Eixo VI Turma: A Turno: noturno - Bruno de Souza Beltrão; Caroline Figueredo Santos; Evelin Brito de Almeida; Gessica Ferreira de Jesus; Natalia Santos Araújo; Rozineuma Mota de Jesus; Silvia Cristina Freire Silva.

Eixo VI Turma: B Turno noturno - Aline Menezes Neve; Hanna dos Santos Souza; Manuela dos Reis Pereira; Tatielle Maia Santos; Williane Raquel Ramos de Jesus.

Eixo VI Turma: C - noturno - Pedro Henrique Almeida de Oliveira; Pedro Lucas Luz Santos; Graciele Santana Barros; Rafaela Oliveira da Silva; Sidiele Silva Santos; Samara Pereira da Silva.

Eixo VII Turma: A: noturno - Crismara Santos Freitas; Lilian dos Santos Moreira; Geovana Larissa Oliveira Simões; Caroline da Silva Leonel; Yago Willar Ribeiro da Silva Pereira; Sidiele Silva Santos.

Eixo VII Turma B -noturno - Eduardo Alexandre da Silva Neto; Fabiana de Araujo Menezes; Emilly Suanny Sacramento Leite; Luan Santos Ataíde; Marta Moreira Araújo; Rafaela Santos Bispo; Viviane Silva de Oliveira.

Eixo VII Turma C - noturno - Daniel Silva dos Santos; Eder de Oliveira da Silva Junior; Geanes Araujo dos Santos; Maisa Cristina Furtado dos Santos; Marli Soares dos Santos.

O Diretor do COLÉGIO ESTADUAL PROFESSORA TECLA MELLO, código MEC 29095999, código SEC1106637, localizado na Avenida Centenário, 658, bairro SIM, no município de Feira de Santana - BA, circunscrito ao Núcleo Territorial de Educação - NTE19, nos termos da Resolução CEE nº 44/2020 e da Portaria nº. 985/2020 torna pública a relação dos estudantes concluintes do Ensino Médio 3ª A-V - turno vespertino, no ano letivo continuum 2020/2021, no referido Estabelecimento de Ensino.

Aline Sales de Almeida Trindade, Beatriz Silva de Jesus, Bianca Gomes de Jesus, Camila Beato de Araripe, Carlos Alberto de Oliveira Ferreira Neto, Cledson Cauã de Jesus Freitas, Dany Kelly dos Santos Machado, Edivania de Jesus Santos, Hadija Bento Brito, Karine Raquel Lobo Silva, Karollyne da Silva Oliveira, Laisa Rodrigues Santos, Lívia Maria Araujo Lima, Lucas Gabriel Saturnino Oliveira, Queila Pereira do Vale Silva, Ronald Paixão da Silva, Suely de Jesus Santos, Tailane Grace Jesus de Souza, Tauane Pereira Santos, Vanessa Ferreira Gonçalves, Vitoria Caroline Anjos da Conceição, Wellington Souza Gomes, Naiane Lima Santos, Kauã Santos Alves, Diogo de Noronha Pedro, Filipe Gleiber Boaventura Lima.

A Diretora do Sr.ª Monica da Silva Santos do Colégio da Polícia Militar - CPM Anísio Teixeira, Código MEC nº 29328349, Código SEC nº 1113803, localizado à Avenida Gonçalves Ledo, 1125, Bela Vista, Teixeira de Freitas/Bahia, no Município de Teixeira - BA, circunscrito ao Núcleo Territorial de Educação - NTE-07/Teixeira de Freitas, nos termos da Resolução CEE nº 44/2020 e da Portaria nº 985/2020, torna pública a relação dos estudantes concluintes do Ensino Médio Regular, no ano letivo continuum 2020/2021, neste estabelecimento de ensino.

Turma: 3ª série A (Itinerário Matemática) Turno: Matutino

Alice Cardoso de Oliveira; Arthur Gabriel Oliveira Muniz; Camilly Araújo Evangelista; Christopher dos Santos Pinho; Ester Araújo do Nascimento Galvão; Felipe Henrique Lima Santos; Gabriel Bonatto do Carmo; Filipe Rodrigues dos Santos; Gustavo dos Santos Pereira; Igor Reis Valentin; Isaac de Jesus Araújo; Italo Pereira Barreto; Jhenyff Santos da Silva; João Eduardo Moreira Alvarenga; Jullya Hellen de Souza Soares; Maria Eduarda Azevedo Brito; Nataly Pérola Batista Fernandes; Otávio de Oliveira Moreira; Pedro Henrique França Rezende de Souza; Samuel Almeida de Souza; Victor Hugo Sousa Pereira;

Turma: 3ª série B (Itinerário Ciências da Natureza) Turno: Matutino

Aghatta Lorranny Ferreira Barbosa; Ana Beatriz Brito Dantas; André Gabriel Casagrande Bertollo; Artur Nascimento Medeiros; Bárbara Gonçalves Santana; Carolina Ruas Lima; Carollina da Silva Sfalzin; Darla Nicolly Mota Cabral; Eduardo Lobo Martins; Emilly Costa Rebouça; Fernando Ramos de Almeida Filho; Francyanne da Silva e Silva; Gabriela de Jesus Silva; Gustavo Passos Gonçalves; Heloísa Rezende Pereira; Isabela Souza de Oliveira; Julia Lima Pardim; Lissa Beatriz Carvalho de Souza; Luísa Andrade Lima; Manoella Rodrigues da Silva; Maria Eduarda de Carvalho Prado; Maria Manuela Brandão Luz; Maria Rita Moreira Jardim; Mariana Ervolino Borel; Marianna Pereira dos Santos; Nickolas Moreira Loyola; Thais Barros dos Santos; Ylla De Almeida Serpa;

Turma: 3ª série C (Itinerário Humanas e Sociais Aplicada) Turno: Matutino

Ana Karoline Rocha Azevedo; Ana Kelly da Silva Cajazeira; Bruna Braun Lima; Caua Gabriel de Souza Oliveira; Daniel Maderi Nogueira; Estácio Lacerda Sousa Silva; Esterfany Soares Carvalho; Hyury Ribeiro dos Santos; João Victor Reis aa Paixão; João Vitor Souza dos Santos;

Lays Estelita Pereira Paulino; Letícia Porto Costa Gomes; Marcos Antonio Rodrigues Vieira Filho; Matheus Hudson Costa Souza; Pamela Reis Soares; Tiago Nunes Pinto; Wallas Vitor Vicente dos Santos;

O Diretor do Colégio Estadual Eraldo Tinoco, Código MEC 29425719, Código SEC 1178036, localizado a Rua Peruípe, 10, bairro fluminense, Posto da Mata município de Nova Viçosa/BA, circunscrito ao Núcleo Territorial de Educação - NTE 07, nos termos da Resolução CEE nº 44/2020 e da Portaria nº 985/2020, torna publica a relação dos estudantes concluintes do Ensino Médio, no ano letivo continuum 2020/2021, no referido Estabelecimento de Ensino

3ª A INTEGRAL

Adailson Soares dos Santos, Adriele Gonçalves dos Santos, Dicsom Vitor Maia Moreira, Evelyn Nascimento Lima, Franciely Ferreira da Silva, Franquislane da Silva Santos Coelho, Gabriel Batista Pessoa, Guilherme Cavalcante Sperandio, Iuri de Jesus Colatino, Janaina Camille Gonçalves Santos, Josué Rodrigues Neves, Jussara Justa Meireles, Kamile Gabriele Santos Costa, Karine Alves Lima, Kelvin Galdino de Oliveira, Ludmilla Nascimento da Silva, Luilson Dias Santana, Raul Ville Sousa de Oliveira.

3ª B INTEGRAL

Alice Santana Pansiere, Aline Alves Gomes, Amanda Jesus da Cruz, Amanda Josefino Rocha, Ana Carolina Joaquina da Silva, Ana Carolina Souza Matos, Brunna Zanelato Rayner Santiago, Carina Silva dos Santos, Carlos Marcos Satiro Arceu, Caroline Silva dos Santos, Claudio Lucas Menezes Pereira Santos, Fabricio Izidorio do Nascimento, Kauã Constantino Santana de Souza, Kevin Viana Ricardo, Leandro Santos de Jesus, Luiz Gustavo dos Santos Miranda, Mateus Maciel dos Santos, Matheus Alves Silva, Paulo Cesar de Souza Jesus, Pedro Henrique Rodrigues Tavares, Pedro Lucas Santana Borges, Poliana Fernandes da Conceicao, Rayssa Somelarte Cantão Albuquerque, Rhanna Mayra de Carvalho Moreira, Vanessa Pizetta Rodrigues, Victor Sampaio da Conceição, Vinicius Ferreira dos Santos, Pedro Hiago Santos Silva.

3ª A NOTURNO

Felipe Santos de Jesus, Felipe Antonio Vieira Fontes, Grazielle de Jesus Araújo, Gustavo Rodrigues Nascimento, Helen de Araújo Macêdo, Hávilla Dantas Pavaneti, Jemima Vitória Barbosa Ramos, João Guilherme Paim Santos, Karuandra Loures de Almeida, Liedson Nascimento da Silva, Luiz Henrique Souza Matos, Manuele da Cruz Bonfim, Marcos Vinicius Nascimento de Oliveira, Marizete Francisco Ribeiro, Monique Ferreira Barbosa, Paulo Manoel Benedito Thiago, Quezia Rodrigues da Silva, Raissa Carolino de Jesus, Robson Alves Ferreira, Sawan Cardoso Lobo Romualdo, Tais Oliveira de Souza, Vanessa dos Santos Goncalves.

3ª B NOTURNO

Alessandra Ricardo Santos, Arthur Falcão do Rego Alves, Carlos Stenio de Almeida Fontana, Carolayne Neves Gonçalves da Cruz, Danila Silva Paixão, Danyella Tamacias Nunes Pereira, Elismara Ferreira dos Santos, Geovane Lemes de Souza, Gledson Alves Viana, Iasmin Batista dos Santos, Jaqueline Pinheiro Nunes, Lailton Souza Santos, Lorrane Goncalves da Conceicao, Luiqui Luciano Mendes, Lúrian Almeida Bonfim, Rai Goncalves Eugenio, Rian Rodrigues Santos, Satia Emilly Oliveira dos Santos, Sidiane Maia da Cruz.

O Diretor do Colégio Estadual Eraldo Tinoco, Código MEC 29425719, Código SEC 1178036, localizado a Rua Peruípe, 10, bairro fluminense, Posto da Mata município de Nova Viçosa/BA, circunscrito ao Núcleo Territorial de Educação - NTE 07, nos termos da Resolução CEE nº 44/2020 e da Portaria nº 985/2020, torna publica a relação dos estudantes concluintes da Educação de Jovens e Adultos, no ano letivo 2021, no referido Estabelecimento de Ensino

EIXO VI A

Adeilsa de Oliveira Ramos, Ana Paula Luciano Miguel, Cassia Helen da Conceicao Lima, Clara da Silva Medeiros, Cleia Oliveira dos Reis, Cleiciane dos Santos Ribeiro, Ingrid Alceu de Souza, Iranildo Conceicao Pinheiro, Jamy Victor Ribeiro Correia, Jeferson de Jesus Santos, John Hitler Dutra dos Santos, Josiele Batista de Jesus, Liete Souza Santos, Magna de Souza Santos, Naiana de Jesus Rocha, Naiara Barboza de Sales, Natane Pereira Oliveira.

EIXO VII A

Agrinalda Santos Araujo, Ana Rosa Luciano da Conceição, Barbara de Jesus Silva, Carla de Jesus Batista, Caroline dos Reis Encarnação, Dalva Jovencia Santana, Daniel Barbosa Capella, Deurica Souza da Cruz, Edina Rosa dos Santos, Ellen Diana Santos Britto, Felipe Pereira Andrade, Galileu Jardim de Oliveira, Jamerson Santana Lemes, Jociene Jose Santana, Ketila Silva de Jesus, Lauane Jesus Batista, Lavinia Aparecida das Neves de Jesus, Leide Barbosa Fernandes, Lourival Pereira Alves, Luciana Leal Moura, Luiz Eduardo Santos Conceição, Macyel Ananilio Santos, Maria de Fatima Jovina da Silva, Maria Eduarda da Costa Januarino, Maria Santos Oliveira, Mayra Luiz de Souza, Miguel Monteiro de Souza, Natalia Celestino Santos, Patricia Santos de Jesus, Raiane Silva da Cruz, Rita de Cassia Alves Matias, Sabrina Mendes de Jesus, Silvana dos Santos Costa, Thales de Jesus Almeida, Valmaria Monteiro Lopes, Vinicius Delfino de Jesus, Yara de Jesus Luz

A Diretora do Centro Territorial de Educação Profissional do Sertão do São Francisco, Localizado na Av, Edgard Chastinet, Nº 12 São Geraldo, Município Juazeiro/BA jurisdicionado ao NTE 10, nos termos da Portaria nº 9835 publicada no Diário Oficial de 24/10/2002, torna público os alunos concluintes do Curso Técnico Integrado em Edificações, no turno Integral, do ano de 2021, neste Estabelecimento de Ensino.

Turma: 3M Turno: Matutino

Paulo Vinicius de Lima Pereira; Rebeca Barros dos Santos Oliveira; Kauê Ruan Eufrasio Sobrinho; Ketilen Fernandes de Paula Paz; Gabriel Cauã da Silva; Tiago Cosme da Silva Nascimento; Itala Karolline Lima Leão; Lucas da Silva Medrado; Lauana de Jesus Silva Moraes; Pablo Almeida Santos;

A Diretora do Centro Territorial de Educação Profissional do Sertão do São Francisco, Localizado na Av, Edgard Chastinet, Nº 12 São Geraldo, Município Juazeiro/BA jurisdicionado ao NTE 10,





nos termos da Portaria nº 9835 publicada no Diário Oficial de 24/10/2002, torna público o aluno concluinte do Curso Técnico em Segurança do Trabalho/Subsequente, do ano de 2021, neste Estabelecimento de Ensino.

Turma: SGTR-3N Turno: Noturno  
Franciscleóbio Batista dos Santos

A Diretora do COLÉGIO ESTADUAL DE CASA NOVA, localizado à Rua A -02 Centro, Casa Nova- Bahia, jurisdicionado ao NTE 10- Juazeiro /BA, em determinação CEE No 44/2020 e a Portaria SEC No985/2020, torna público a relação dos alunos concluintes do Ensino Médio no ano letivo *continuum* 2020/2021 neste Estabelecimento de Ensino.

Turma: F Turno: Matutino

Edilane Gomes Moreno, Julia Cabral Lacerda, Isabel Cruz Freire, Rafaela Amorim Da Costa

Turma: F Turno Vespertino

Jusciana Melo Dos Santos

Turma: H Turno: Vespertino

Ana Angelica Nascimento Braga, Joselma Dos Santos Silva

Turma: I Turno: Noturno

Alisson Marcos Amorim Feitoza, Angelina Barbosa Ramos, Mateus Da Silva Feitosa

Anexo - Lagoa Do Alegre Turma: A Turno: Vespertino

Valdenísia Celestino Ribeiro, Taise Silva Ribeiro, Simone Da Silva Vieira, Maria Pereira Ribeiro,

Maria Adriele Rodrigues Ribeiro

Turma: A Turno: Vespertino

Alex Reis Da Costa, Edivan Amorim Costa, Gilvan Carvalho Da Silva

A Diretora do COLÉGIO ESTADUAL DO CAMPO RODOLFO DE ABREU, Código MEC 29216265, Código SEC 1124511, localizado à rua Tiradentes, s/nº - Centro - Caraguatá, Município de Jussiapé/BA, circunscrito ao Núcleo Territorial de Educação - NTE 03, nos termos da Resolução CEE nº 44/2020 e Portaria nº 985/2020, torna pública a relação dos estudantes concluintes da EJA, no ano letivo *continuum* 2020/2021, no referido Estabelecimento de ensino.

Turno: Matutino Turma: 3ª Série - Ensino Médio - 3ª A - M

Alessandra Novais Silva Rocha, Anacely dos Santos Oliveira, Arley Luz Carvalho Neves, Dyonas dos Santos, Hugo Rocha Santos Dourado, João Carlos Barros Luz, João Carlos Souza Cruz, Lucas Alves da Silva, Manuela Souza Aguiar, Pâmila de Jesus Santos, Pedro Henrique Noronha Santos Novais, Vitor Oliveira.

Turno: Noturno Turma: Tempo Formativo III - Eixo VII - TVII-AN-20

Adriana Santana Santos, Agenor Oliveira Alcantara, Alessandro Alves Evangelista, Andréia Novaes dos Santos, Breno Jardim Aguiar, Cátia Teixeira da Silva Santos, Cheila Sara Cruz de Novaes, Daniela Pereira da Silva Sousa, Daniel Silva Freitas, Denise Silva Freitas, Gabriela de Jesus Cruz Ribeiro, Gleidson Freitas da Silva, Gustavo Muniz Espírito Santo Rodrigues, Heric Campos dos Santos, Larissa Ferreira da Silva, Luan Patrocínio Ribeiro, Lucas de Oliveira Santos, Lúcio Lima Santos, Maria Aparecida Santos de Souza, Maria Patrícia Azevedo Rangel, Marluce da Silva Ferreira Pereira, Mauciene Souza Santos Novaes, Nilzete Pereira da Silva, Pablo Ribeiro dos Santos, Paulo Roberto Silva Medrado, Ronaldo Santos Guimarães, Rone Lopes Mendes, Tarlison Luz Santos.

A Diretora do Colégio Estadual Coriolano Carvalho, Código MEC: 4976, Código SEC: 05843, localizado na Avenida Humaitá, s/n, Sobradinho, na cidade de Feira de Santana-Ba, circunscrito ao Núcleo Territorial de Educação - NTE-19, nos termos da Resolução CEE nº 44/2020 e da Portaria nº 985/2020, torna pública a relação dos estudantes concluintes do Ensino Médio, no ano letivo *continuum* curricular 2020/2021, no referido Estabelecimento de Ensino."

3º ANO - ENSINO MÉDIO REGULAR- TURNO MATUTINO -TURMA A -ALUNOS:

Amanda Moraes De Oliveira Silva, Ana Beatriz Da Silva Pacheco, Brenda Karoline De França Rodrigues; Bruno Oliveira De Almeida, Daiane De Jesus Gomes, Daniele Santos Silva, Edmundo Angelo Siqueira Dos Anjos, Emily Vitoria Ferreira Da Cruz, Everton Vinicius Braz Costa, Gabriel Teodoro Da Silva, Gabrielle De Almeida Lopes, Geovana Barbosa Alves, Gustavo Dos Santos Almeida, Heitor Dos Santos Amorim, Ítalo Bezerra Ribeiro, Jonny Mitchel Lima Da Silva, Kaio Gabriel Silva Pinheiro Rocha, Kaio Silva Neris, Laiane De Oliveira Ferreira, Livia De Jesus Santos, Leide Noemi De Freitas De Jesus, Luiz Gabriel Silva Dos Santos, Maria Eduarda De Jesus Bastos, Pedro Arthur Brilhante Dos Santos, Raquel Aine Araujo Brito, Rodrigo De Oliveira Freitas Machado, Samila Pereira Santos, Trycia Natiele Bezerra Dos Santos, Yana Camila Dos Santos Rios.

A Diretora do Colégio Estadual Coriolano Carvalho, Código MEC: 4976, Código SEC: 05843, localizado à Avenida Humaitá, s/n, Sobradinho, na cidade de Feira de Santana-Ba, circunscrito ao Núcleo Territorial de Educação - NTE-19, nos termos da Resolução CEE nº 44/2020 e da Portaria nº 985/2020, torna pública a relação dos estudantes concluintes do Ensino Médio, no ano letivo *continuum* curricular 2020/2021, no referido Estabelecimento de Ensino.

3º ANO - ENSINO MÉDIO REGULAR- TURNO VESPERTINO -TURMA A -ALUNOS:

Breno Gabriel Carvalho De Jesus Oliveira, Bruna Santos Soares, Diego Ferreira Santos, Felipe Silva Ribeiro, Isaque Pereira Vieira, Isadora Oliveira Aras, Jamile Santos Da Silva De Jesus, Jhonatan Lopes Vitoria, Leticia Bispo Da Cruz, Manuele Vitoria Lima Sampaio, Nathalia Santos Matos, Rebeca França Silva, Rebeca Dos Anjos Gonçalves, Tiago De Oliveira Santana, Wellington Dos Santos Almeida.

O Diretor do Colégio Estadual Hilda Carneiro, código MEC nº 29095140, situado na rua D, s/n, Conjunto Habitacional Feira V, bairro Mangabeira, no Município de Feira de Santana/BA, jurisdicionado ao NTE - 19, Feira de Santana/BA, autorizado pela Portaria nº 9691, publicada em 04 de dezembro de 1984, nos termos da Resolução CEE no 44, D.O.E. de 26/08/2020, torna pública a relação dos estudantes concluintes do curso de Formação Geral - Ensino Médio, neste estabelecimento de ensino, no ano letivo do ano letivo *continuum* curricular 2020/2021,

3ª Série - Turma A - Turno Matutino

Ana Carolina Santos de Oliveira, Ana Catharina Carneiro de Jesus, Ayana Alice dos Santos, Beatriz dos Anjos Lima, Camile Vitória de Oliveira Santos, Carolina Lima Correia, Crislane Conceição Souza, Crislane Emanuelle Pereira de Jesus, Danielle Ferreira dos Santos, Emily Camile Oliveira Pedreira, Emily Carvalho Rodrigues, Felipe Lopes Santana, Felipe Silva Lopes, Irla Barreto de Rosario, João Daniel Oliveira Pereira, Kaian Bacelar Nunes Borges, Kesley Brito Araújo, Kezia Araújo da Silva Santos, Kivia Eduarda Oliveira Barbosa, Leticia da Silva de Assis, Luís Kevin Freitas dos Santos, Mariana Iolanda Monteiro Freitas, Micaele Santos Abreu, Monique Leal Silva Rosa, Monique Santos Brito, Natiele Cerqueira Silva, Pedro Lucas de Almeida Sena, Pedro Miguel Nascimento, Raphael Oliveira de Freitas, Rodrigo Pinheiro Esmeraldo Junior, Hiago Gomes Sena, Tifany de Jesus Dias.

3ª Série - Turma A - Turno Vespertino

Amanda Jesus dos Santos Nery, Antônio Eurico de Jesus Silva Filho, Camile Vitoria Batista de Santana, Carla Cristina de Jesus Lima, Carlos Wallace de Jesus Santos de Oliveira, Eduarda Silva Lima, Erica Kauane Barbosa Cerqueira, Erica Priscila Anjos Nascimento, Evelyn Bastos Pereira, Gisele dos Santos Alves, Lavinia da Rocha Lopes, Layane Kethlen Santos de Jesus, Leonardo dos Santos Oliveira, Luani Souza de Andrade, Sara Silva de Jesus, Sophia Gerales da Silva, Taina Conceição de Oliveira, Vitoria Cristina Cardoso da Silva.

Turma: B Turno: Vespertino

Anny Larissa Santos Ferreira, Igor Gonçalves Mascarenhas, Marcus Felipe Gomes Azevedo de Freitas, Mario Cainan Melo Nunes, Mel Raiana Lima Souza, Monica de Almeida Silva, Naiane da Cruz Sena, Thais da Cruz Araújo, Vinicius da Silva Moreira, Vinicius Lira Freitas, Vinicius Oliveira de Jesus.

O Diretor do Centro Estadual de Educação Profissional em Tecnologia, Informação e Comunicação, código do MEC.29398673, código SEC 1178431, localizado a rua Euvaldo Santos Leite; s/nº, Município de Lauro de Freitas, BA, circunscrito ao NTE-26, nos termos da Resolução CEE nº 44/2020, D.O 26/08/2020, torna publica a relação dos alunos concluintes do curso Técnico de Manutenção e Suporte em Informática EPI, no ano letivo *continuum* 2020/202, no referido estabelecimento.

Série: 3M1

Amanda Ferreira Santana; Ana Julia de Jesus Nascimento; Ane Vitoria de Jesus de Oliveira; Ariele Bomfim Barros Moscoso; Atila Alves dos Santos; Bruna Barreto do Carmo Guimaraes; Bruno Henrique Ferreira Esteves; Caio Reis Santos; Camile Brito de Castro; Camilla Souza Nascimento; Carla Vitoria Fonseca Lima de Deus; Carlos Gonçalves de Araújo Neto; Cauã Mateus dos Santos de Jesus; Emile Caroline Silva Santos; Erica da Silva Santos; Erika Correia Ferreira; Fernanda Oliveira Santos Rocha; Gabriel dos Santos; Icaro da Rocha Pita; Janaina de França Gonçalves Araújo; Joice Alves dos Santos; Karol da Silva Ferreira; Laina Ester Gonçalves da Silva; Laiza Sabrina Pinto Santos; Luana Teixeira do Amaral; Luana Azevedo de Almeida; Luís Felipe Santos da Silva; Luís Otavio Lopes Oliveira; Marcelo Santos Santana; Marcus Filipe de Brito Melo; Marcos Vinicius da Silva Santos; Marielton Lima Rocha dos Santos; Mario Cruz Franklin; Mateus Damasceno Meneses; Matheus Araújo do Nascimento; Nelito Carlos da Silva Neto; Pamella Fernandes Ferreira Lima; Rafael Pinto Lima; Rafaela Silva Moreira; Samuel Gomes Patrício; Sarah Nere Pereira de Oliveira

Série 3ªV1

Bruno de Sousa Silva; Diogo Melo Rosa da Silva; Douglas de Moraes Silva; Gabriel de Almeida Costa; Guilherme Jesus dos Santos; Gustavo Costa Nascimento; Icaro Conceição Nunes Santos; Isabela dos Santos Gonçalves; Iara Barbosa Sá; Leonardo Bispo Silva; Lucas Rodrigues Conceição; Marcos Gustavo Barreto de Jesus; Marcos Vinicius Santos Pereira; Maria Eduarda Oliveira Aguiar; Pablo Henrique Santos de Jesus; Stella Gabriele Silva Cruz; Vitor Sabino Vieira dos Santos.

Série 3V2

Alan Almeida de Aquino; Alan Macedo Sena; Andressa Jesus da Silva; Bruna Victoria Dasdores dos Santos; Caique Cunha da Costa; Cesar Gustavo da Silva Santana; Diogo Franco Gomes; Gabriel Marconi Silva do Amaral; Guilherme do Valle Matos; Ítalo Araújo Marques da Silva; Juan Pina Ribeiro; Karen Araújo Borges de Jesus; Kauane Correia da Silva; Kaylane Correia da Silva; Larissa de Castro Santos da Conceição; Leidiane Bastos Gonçalves; Lucas Santos Costa; Mariana Flor Santos Gonzaga; Matheus Alexandre Guimaraes Bispo; Mauricio Miranda Vitorio; Máximo Levy Lima de Almeida Santos; Pedro Henrique de Andrade dos Santos; Raissa Vitoria Pereira Coelho; Samuel de Santana Adorno; Sarah Ferreira de Lima; Stefane Maia de Oliveira; Suelen Silva dos Santos; Tauane de Jesus Santos; Thaila Cristine Dórea dos Santos; Victor Rafael Santos de Souza; Willian Rodrigo Santana de Andrade

Série : 3V3

Adria Olivia Leite Silva; Amanda Pereira de Souza; Bruno Renato de Jesus Nascimento; Claudio Guilherme Andrade da Silva; Hellen da Conceição Santos; Janio Boaventura Barreto da Silva; Pedro Henrique da Silva Gonçalves; Pedro Lucas Cavalcante Santiago; Pedro Lucas Oliveira Lima; Vitoria Pereira de Souza

O Diretor do Centro Estadual de Educação Profissional em Tecnologia, Informação e Comunicação, código do MEC.29398673, código SEC 1178431, localizado a rua Euvaldo Santos Leite; s/nº, Município de Lauro de Freitas, BA, circunscrito ao NTE-26, nos termos da Resolução do CEE 44/2020, D.O. 26/08/2020, torna publica a relação dos alunos concluintes do ano letivo *continuum* 2020/2021, no referido estabelecimento.

Série: 3m2 Curso: Comunicação Visual EP

Alisee Cristina Rachele P. Quintela Mattos; Ana Victoria Oliveira Santana; Ariane Sousa do Carmo Boucas; Bruna dos Santos Cezar; Camila Araújo do Nascimento; Camille Cristina Oliveira Sampaio; Danilo Coelho Conceição Santos; Deise Silva de Souza; Ester Santos Praxedes de Pinho; Fabricia Assis Gomes dos Santos; Gabriele dos Santos Natividade; Guilherme Oliveira da Silva; Lara Vitoria do Espírito

Santo Brito; Lavinia Helena Oliveira da Silva; Luís Filipe Fagundes Damascena da Silva; Maria Clara Sampaio Andrade Paranhos; Maria Eduarda de Souza Pinto; Maria Vitória de Souza Nascimento; Marjori Hanaisa Rocha Bispo; Mateus Souza Santos; Paulo Henrique H.do Nascimento; Quezia Bispo Santos; Raissa Assis dos Santos; Ruama Souza Borges dos Santos;

Stephanie da Silva Nascimento; Stephany de Souza Ferreira; Sueine Elen Lima do Nascimento; David Santos Marins; Yasmin Cajuhu Pereira; Yasmin Santos Correia Ribeiro; Yasmin Sousa Reis

Série: 3º com-3vCurso: Comunicação Visual EPI

Ana Clara Souza Chagas; Ana Julia Granja Santos; Anna Barbara Santana Gonzaga Campos; Beatriz Antonia Santos Fonseca; Brenda Melissa Teles Santos; Carla Erlane Fernandes de Jesus; Davi Pimentel Paranhos; Elisa Ramos Góes Santos; Evelyn Maria Araújo de Almeida; Fernanda Evangelista Souza; Gabriel de Santana Pereira; João Vitor de Oliveira Coelho Melo; Jorge Luís Nascimento Araújo; Julia Silva de Andrade; Juliane de Jesus Santos; Laisnara Oliveira Pereira; Luna de Souza Soares; Maria Eduarda Pimenta Lima; Maria Graziela Cruz Silva; Rafaela Rebouças do Nascimento; Rogerio Santana Nery; Samara Lemos Dourado Magalhães; Samile Santos Costa; Tiago de Jesus Moraes; Victoria Christyne Silva e Lima; Yan Paris Franco Maia dos Santos.

O Diretor do Centro Estadual de Educação Profissional em Logística e Transporte Luiz Pinto de Carvalho, código MEC 29180104, Código SEC 1102550, localizado à Ana Mariane Bittencourt, S/N, São Caetano, Salvador - Bahia, circunscrito ao NTE 26, nos termos da Resolução CEE nº 44/2020, torna pública a relação dos alunos concluintes do Ensino Profissionalizante Integrado no ano letivo contínuo 2020/2021, no referido Estabelecimento de ensino.

#### MATUTINO

##### ADMINISTRAÇÃO-MÓDULO III

Ana Júlia dos Santos do Vale; Caique Bandeira Cerqueira; Carlos Eduardo Barbosa dos Santos; Cláudia Tamires dos Anjos Silva; Danilo Santana Souza; Eduarda dos Santos Silva; Elmo Henrique Torres; Emily Moreira de Araújo; Francieli Oliveira Cirqueira; Gabriel Oliveira dos Santos; Ingrid Nascimento Malta; Israel Moreira da Silva Filho; Joyce de Carvalho Borges; Julia Evelyn Sena dos Santos; Júlia Maia Machado; Larissa Luciano Santos; Lauana Ellen Santos da Silva; Maria Eduarda Santana Figueiredo dos Santos; Maria Eduarda Silva Barreto; Maria Julia Santana de Souza; Monique Victoria de Amorim; Natalia Neri Santos; Rafael Silva Santos; Rafaelle Dantas dos Santos Silva; Regiane de Jesus Santos; Romulo Manoel Souza da Silva; ThyssaYume Manabe; Vitor Dimitri Lima Lisboa de Assis.

##### ELETROTÉCNICA- MÓDULO III

Aldo Matos Santiago Filho; Alicia Catarina Sena Gramosa; Anderson Luis da Mota Pinheiro; Breno Souza da Silva; Davi Quadros Brito de Azevedo; Eduardo de Souza Bonfim; Eli Santos Sousa; Erivelton Lima Oliveira; Felipe de Sá Costa; Filipe Teles Batista da Hora; Gabriela de Paula Sousa Silva; Jailson Bispo da Silva Junior; João Guilherme Gomes de Jesus; Levy Araújo Duarte dos Santos; Manoel Elias de Jesus Neto; Mateus Jesus da Silva; Pablo Bispo Navarro; Rian Carlos Ferrer da Silva; Ronaldo Ramos Silva Filho; Samuel Silva Farias de Sá; Thiago Silva dos Santos; William Ferreira Bachot.

##### EDIFICAÇÕES-MÓDULO III

AdanAlcantara Paulo; Amanda Vinhas Santana Santos; Ariane Victoria Queiroz da Silva Santos; Beatriz Dias Sena; Bruno Levi Espírito Santo da Silva; Camille dos Santos Brandão Sá; Carlos Alessandro Souza dos Santos; Cauã Filipe Santos Oliveira; DavileJamine Lucas Teixeira dos Santos; Guilherme da Silva dos Santos; Iasmin Silva Queiroz; Icaro Conceição dos Santos; Jade Emanuele Guariroba Benício; João Pedro Bispo de Jesus; Kaula Nascimento Teles; Luana dos Santos Barreto; Luiara Santos Vieira de Souza; Marcele Melo da Silva; Maria Clara Alves do Carmo; Mariana Ramos de Santana Chagas; Marissol Gomes Braga Lima; Milena Cristina Paixão de Oliveira; Misael de Jesus Silva Junior; Paulo Sergio Melo Santos; Reinan Nery Januario de Souza; Sara Cristian Silva Santana.

##### 3º LOGÍSTICA-MÓDULO III

Adailson dos Santos Cerqueira; Ana Karoline dos Santos e Santos; Antônio Ribeiro da Silva Filho; Arlesson Santos dos Anjos; Arthur de Moraes Silva Barbosa; Beatriz de Jesus Pereira Velame; Bruno Portugal dos Santos; Caciene Santana de Jesus; Caique Lima de Santana; Camile de Jesus Milhor; Camile Vitória Barreto Miranda Santos; Caroline Santos dos Anjos; Davi da Guarda Barbosa dos Santos; Djalma Bispo dos Santos Neto; Emily Lopes dos Santos; Eric Lima de Carvalho; Evelyn Mirella Oliveira dos Santos; Felipe Matheus dos Santos Maia da Silva; Hugo Gabriel de Oliveira Marcelo; Icaro Santos dos Santos; Jamille Lemes Conceição Silva; João Vitor da Ressurreição Oliveira; Raissa Alves do Nascimento dos Santos; Saionara Conceição Souza; Samara Gomes Pinho Maia de Jesus; Sara Alana Ferreira Rios; Stefany Gomes da Silveira; Tarso Ramon Santos de Jesus; Thiago Santos do Rosário; Krolina Victoria Proença Santos da Silva; Kauane Barbosa Figueiredo; Lorena dos Reis Souza dos Santos; Luana Freitas dos Santos; Lucas Araújo de Souza; Maicon Douglas Dias Mota Assis; Manuela Veríssimo Santana; Marcos Adriel Ferreira Lopes; Maria Clara Souza Moreira dos Santos; Mayara Sacramento Gomes; Melissa Machado dos Santos; Messias Santana Junior; Natally Louise Lima Bonfim; Nathalia Vieira Souza; Nicolle Freitas do Carmo; Paulo Cauan Passos Machado; Rafael Passos Amorim; Railana Santana dos Santos; Tafnes Tavares Barbosa da Silva; Tauan dos Santos Tosta; Telmo de Lima Alves; Tiago dos Santos Souza; Uillian da Cruz Pereira Santos; Victor Guilherme Araújo dos Santos; Yasmin Marinho dos Santos; Crislane da Mota Cruz; Gabriel Cauã Couto Jesus; Gabriel Soares Oliveira; Giovanna Nascimento Dias; Hugo Jesus de Aquino; Isabel Conceição Brito; Ismael Augusto dos Santos de Oliveira; Jamile Victoria Xavier Santos; João Vitor Oliveira Silva; Jorge Barbosa de Oliveira Santos; Jorge Luis Ferreira dos Santos Pitanga; Joyce Ellen Souza Felix; Juliana Ceita de Sousa; Kailane de Santana Souza; Kailane Gomes Conceição; Kailane Souza Soares; KamillyLorrane de Barros Pinto; Kauã de Souza Oliveira; Kauan Paixão Santana; Kaylane Santana Cerqueira dos Santos; Laise Santos Matos do Espírito Santo; Lavínia Sousa Crdeal de Miranda; Lorrane Loren Barreto Sales; Luana de Jesus Costa; Railane Brandão Mascarenhas; Tais Alves da Conceição; Vanilza Conceição dos Santos Ferreira.

#### VESPERTINO

##### ADMINISTRAÇÃO-MÓDULO III

Adiel Irlan da Costa Ferreira; Ana Vitória da Silva Coelho; Andreza Alves Machado; Beatriz Bacelar Carvalho Lima; Christian Oliveira Jorge Moreira; Elisangela Ferreira da Silva; Emily Carvalho Santana; FredsonBras dos Santos Junior; Gabriel Sena da Silva; Gisele de Oliveira

das Neves; Jessica Barbosa Carneiro; Julia dos Santos Modesto; Kayo Michel Ribeiro da Silva Santos; Laise Mirela Casais dos Santos; Lavinia Souza Joel Santos; Luane da Silva Sampaio; Luis Carlos de Sousa Gama; Marcos Vinicius Quadros Sousa; Maycon de Jesus Souza; Monique Santana Santos; Murilo Henrique de Jesus Leitão; Nicolas Atila dos Santos Costa; Sabrina Barros Santos da Silva; Thailane Maria do Carmo Pereira.

##### LOGÍSTICA -MÓDULO III

AdriellyStephany Santos Roque; Alexandrino de Souza Monteiro; Amanda Cunha dos Santos; Anna Luiza Ramos Costa; Caio Santana Ribeiro; Douglas Sena da Conceição; Emily Vitoria Santos de Lima; Gabriel Santana dos Santos; Giovana Pires Lima; Guilherme Souza da Paixão; Luana Bianca Querino do Sacramento; Maiara de Almeida Duraes; Marco Roberto dos Santos Santana; Mariana do Nascimento Santos; Matheus Santana de Almeida; Micaela LorraineLima Sousa; Myrella Medeiros Meireles; Nathalia Souza Lopes; Paloma Medeiros Palmeira; Paula Santos Batista Ferreira; Roberta Silva Santos; Sidlaine Teles e Santana; Stela de Lima dos Santos; Stephany dos Santos Pires; Thiago Santos de Souza; Thierry Costa Santos; Agatha Borges da Silva dos Santos; Barbara Soares Silva; Benival Erick Sudario Barbosa; Brenda Cristina de Almeida; Erick Ruan Costa Batista; Evelyn Susy Malta Camara; Evelyn Victor de Oliveira; Flavia Carvalho Barbosa; Ingrid Silva dos Santos; Janaina Souza de Freitas; João Victor Paixão Barbosa; Jonathan Maciel de Lima; Marcos Daniel Miranda Santos; Raian Bispo de Jesus;Raisa Gabriele Bastos da Silva; Rebeca de Castro Rodrigues; RianNascimento de Sousa; Riane Oliveira Viga; Ronald de Jesus Silva; Roseane Alexandre da Silva; Victor Silva dos Santos; Victoria Lorena Santos da Silva; Vitoria Balbina Scott dos Santos; Wendell Silva Bispo Reis.

O Diretor do Centro Estadual de Educação Profissional em Logística e Transporte Luiz Pinto de Carvalho, código MEC 29180104, Código SEC 1102550, localizado à Ana Mariane Bittencourt, S/N, São Caetano, Salvador - Bahia, circunscrito ao NTE 26, nos termos da Resolução CEE nº 44/2020, torna pública a relação dos alunos concluintes do Ensino Profissionalizante Integrado no ano letivo contínuo 2020/2021-Noturno 2S, no referido Estabelecimento de ensino.

#### NOTURNO

##### ADMINISTRAÇÃO- PROEJA V

Elinalva Silva Nascimento Barbosa; Lizzie Sousa Oliveira; Maria José Ferreira do Nascimento; Tatiane Almeida Regis; Zilma Santana Costa Lima.

##### ELETROTÉCNICA- PROEJA V

Adriano Pinheiro dos Santos; Alexandre Lima de Souza; Daniel dos Santos Martins; Diogo da Anunciação Silva; Edival dos Santos Gonsalves Junior; Jackson Bonfim Silva; João Nilson Moreira Marques; Plácido Martins Filho.

##### LOGÍSTICA-PROEJA V

Agda Pinto Santos; José Mateus dos Santos Freire; Marilene Paula da Silva Carvalho;

##### LOGÍSTICA- SUBSEQUENTE II

Geisa Lemos de Macedo; Hebert de Jesus da Silva; Jackeline Amparo da Costa; Sabrina Santos dos Anjos; Amanda Almeida da Silva; Carolina de Jesus Silva; Cleide dos Santos Andrade; Daniele Arruda Gonçalves; Jorge Alisson Santos Maisck; José Clenilson Garcia de Carvalho; Leda Brandão Sá da Silva; Marcelo Gomes Martins.

##### ELETROTÉCNICA-SUBSEQUENTE III

Adrielle Oliveira Ferreira; Andrea Vieira dos Santos; Arnaldo Lima Patrício; Cleber de Jesus Passos; Edvaldo Nonato Silva de Souza; Fabio Nei dos Santos Sousa; Fernando Oliveira Bispo; Jorge Luis Silva dos Santos; Leonardo Santos de Almeida; Marcos Cerqueira Santos; Thiago Lima da Silva; Vitor da Silveira Costa.

A Diretora do Colégio Estadual Cidade de Camaçari, código MEC 29404215, Código SEC 1177008, localizado na Avenida do Canal, S/N, Gleba A, Camaçari/Bahia, circunscrito ao NTE 26, nos termos da Resolução CEE nº 44/2020 e da Portaria SEC nº 985/2020, torna pública a relação dos alunos concluintes do Ensino Médio no ano letivo contínuo 2020/2021, no referido Estabelecimento de ensino.

Turno: Matutino

Série: 3 L - EPI Técnico em Informática

Josley Gabriel dos Santos Coelho; Reinan Santos Mendes.

A Diretora do COLÉGIO ESTADUAL CONSELHEIRO VICENTE PACHECO DE OLIVEIRA, código MEC 29190363, Código SEC 1104260, localizado à rua das Paulinas, S/N - bairro: Dom Avelar, circunscrito ao NTE 26, nos termos da Resolução CEE nº 44/2020 e da Portaria SEC nº 985/2020, torna pública a relação dos alunos concluintes do Ensino Médio no ano letivo contínuo 2020/2021, no referido Estabelecimento de ensino.

Modalidade: Ensino Médio Regular Turma: A Turno: Matutino

Eduarda Lopes Lemos

O Diretor do Colégio Estadual Luiz Viana Filho, INEP29176808, Código SEC 1104863, localizado à Rua Desembargador Teixeira de Freitas, nº 10, Bairro: Pitanga, Município: Candeias- Ba, circunscrito ao NTE 26, nos termos da Resolução CEE nº 44/2020, publicada no Diário Oficial de 26/08/2020, torna pública a relação dos alunos concluintes do Ensino Médio no ano letivo contínuo 2020/2021, nesta Unidade Escolar.

Turno Matutino Turma 3ª A-M

Alessandra Vitoria Dos Santos Da Silva, Ana Beatriz Guimarães De Jesus, Andressa Da Silva Moraes, Antonia Amanda Souza Siqueira, Bianca Souza Da Conceição, Bruno Costa Galdino, Camile Da Hora Dos Santos, Carlos Eduardo Pereira Souza, Cawa Vinicius Lins Rosendo, Charley Henrique Dos Santos Nascimento, Cleidiane Da Silva Costa, Cleiton Silva Matos, Daniel Do Carmo Plinio, Emilia Jesus Dos Santos, Fausto Dos Reis Pereira, Felipe Borges Fagundes Ferreira Dos Santos, Felipe Freitas Da Silva, Gabrielly Dos Santos Marqueton, Greicy Kelly Dos Santos De Oliveira, Guilherme Da Encarnação Da Silva, Guilherme Mateus De Lima Santana, Igor Andrade Santana, Itallo Carlos De Assis De Jesus, Janaina Dos Santos Guedes, Janderson Pedro Dos Santos, Jessica De Jesus Silva, Jessica Souza Cerqueira, Jhonny De Santana Silva, Joao Murilo Do Santos Praxedes, Joao Pedro Pinto Mendonca, Joao Victor Souza Da Conceicao, Jonathas De Souza Alves, Kaio Antonio Da Silva Santos, Khary Khemmilli De Souza Ramos.



**Turno Matutino Turma 3ª B-M**

Adrielly Dos Santos Costa , Aiam Quirino Belo, Ana Paula Moreira Dos Santos, Bianca Barbosa Conceição, Jose Valdo Alcantara Dos Santos, Josenilton Marcio Alves Dos Santos, Kaic Do Nascimento Dos Santos, Lidia Monteiro Lomba Batista, Lucas Da Silva Da Costa, Luis Felipe De Santana Gomes ,Maira Dos Santos Nogueira Souza, Matheus Silva Rodrigues , Natália Mercês Menezes, Pedro Henrique Da Silva Matias, Philipe De Melo Dos Santos, Rafael Pereira Sa, Rafael Souza Silva, Rilari Correia De Oliveira, Robert De Caldas Rufino, Ruan Aires, Estrela De Carvalho, Ruan Araujo Dos Santos, Ruan De Jesus Santos, Ruan Mendes Sales, Sterfany De Albuquerque Santos De Araujo, Thais Alana De Souza Santos, Thiara Gabrielly Lisboa De Souza, Victória Maria Da Silva De Carvalho, Vitor Do Nascimento Simoes.

**Turno Matutino Turma3ª E-M**

Anderson Pereira De Souza, Beatriz Batista Dos Santos, Bianca De Jesus Teixeira, Bruno De Jesus Costa, Camilly De Jesus Dos Santos, Claiver De Mello De Assis, Cleiton Pereira Silva, Daniel Silva De Jesus, David Da Silva, Deivyson Luan Da Silva De Jesus, Denilson Santana Silva, Douglas Luz Da Silva, Eleielson Jesus Dos Santos, Emili Da Conceicao De Oliveira, Emily De Souza Passos, Emily Sousa Dos Santos, Erasmo Moraes De Santana, Erick Cruz Mota, Eunycleide Nascimento Conceicao Dos Santos, Evelyn Vitória Da Silva Santos, Ezequiel Do Bomfim Da Cruz, Fabian Pereira Gonçalves, Fabrine Santana Dos Santos, Felipe Dos Santos Silva, Fernando Santos Messias Filho, Gabriel Martinho Santos Da Silva, Gabriela Evangelista De Cerqueira ,Gislane Santos Lins, Gislane Silva De Jesus Costa, Joana Gessica Gomes Carneiro, Judenice Cabral Soares, Kaua Dianyni Santana Costa, Kaylanne Goes Viricio Dos Santos, Thailane De Souza Dos Santos, Thiago De Freitas Santos, Victor Ferreira Da Silva, Vinicius Sales Costa Alves Dos Santos,William Guilherme Da Silva De Queiroz.

**Turno Matutino Turma3ª F-M**

André Luis Cruz De Oliveira, Fagner Teixeira Mota, Gabriel De Araujo Silva, Gabriela Ferreira Dos Santos, Gabriela Vieira Correia, Gustavo Dos Santos Miranda, Gustavo Rodrigo Da Silva Barbosa, Iago Mateus Andrade De Souza, Iasmim Dos Santos De Vaz, Isabella Teles Cabral, Italo De Jesus Dos Santos, Jaiane De Freitas Santos, Jeferson Dos Santos Teixeira, Jeiseane Da Silva De Almeida, Joana Gessy Gomes Carneiro, Joice Elane Santos Dos Santos, Jovana Dos Santos De Jesus, Joyce Dos Santos Neves, Joyce Moreira Da Silva De Oliveira, Julia Kailane Da Silva Barreto, Kailany De Araujo Santos, Kamilly Cristina Bordoni Louvores, Kelly Rebouças Da Silva, Marina De Jesus Silva, Naiellen Costa Pereira, Natan De Souza Borges, Rafael Costa Ferreira, Thiago Gomes Teixeira, Tiago Silva Do Nascimento, Uiliane Celestino Dos Santos, Wendesson Cerqueira De Jesus Santos, Yure Mailon Moura De Souza, Yuri Samuel Silva Santos.

**Turno vespertino Turma 3ª A-V**

Camilly Dos Santos De Santana, Jaqueline De Sousa Dos Santos, Joiciane De Jesus Dos Santos, Juliana França, Kalliane De Jesus Sapucaia, Kassandra Cerqueira Dos Santos, Kaylane Da Silva De Jesus, Kaylanne Dos Santos Ferreira, Keyssiane Gomes Xavier, Khezya De Souza Da Silva, Livia Lopes Do Nascimento, Luan Melo Dos Santos, Luhan Dos Santos Da Conceição, Luis Felipe Santos Brito, Luis Felipe Araujo Pereira Do Rosario, Madyelle Dos Santos Da Conceição, Marcia Da Conceição Dos Santos, Marília De Jesus Fonseca , Maycon Wesley Barreto, Amaral Cerqueira, Monique Gonçalves De Lima Sales, Nathalia Rosa Dos Santos, Pamela Vitoria De Almeida Pinho Dos Santos, Paulo Felipe Da Silva De Souza, Rodrigo Cardoso Alves, Thayslaine Moraes Bizerra, Werly Da Silva Dos Santos.

**Turno vespertino Turma 3ª B-V**

Adriel Da Silva Peixoto, Ajoilson Silva Costa Junior, Alane Vitoria Ferreira Dos Santos, Ana Paula Gomes Dos Santos De Jesus, Daiane De Souza Do Nascimento, Gabrielle Vasconcelos Da Silva, Kaique Santos De Jesus, Kammylly Correia Da Silva, Kauan Wesley Vieira Dos Anjos, Larissa Dos Santos Santiago Costa, Marcelo Silva De Jesus, Marcielle Almeida Ferrolho, Mateus Bispo Da Silva, Mauricio Bispo Da Silva, Maycon Santos Bispo, Mercia Silva Das Neves, Myllena Dos Santos De Araujo, Naiara Dos Santos Da Natividade, Otniel Neves Conceicao, Paula Cristina Da Cruz De Jesus, Rafaela Dos Santos Rocha, Railan, Cristiel Da Cruz Evangelista, Ranna De Jesus Da Conceição, Rayllan Gomes Vitorio, Renielle Felix Silva, Ronald Alexandre Santana Dos Santos, Samuel Ribeiro Dos Santos, Thailane Nunes Mota De Assis, Thamara Duarte Ferreira, Victoria Estephane Santos De Jesus, Viviane Dias Silva, Wagner Brito De Jesus, Wesley Ferreira Bispo, Yasmim Pereira Da Silva

**Turno vespertino Turma 3ª C-V**

Adrielle De Meireles Brito, Alana Alves Dos Santos Lima, Amanda Santos De Oliveira, Ana Caroline Santana Souza Almeida, Andresa Bispo De Jesus, Bruno Barbosa Conceicao, Bruno Barbosa Dos Santos, Caroline Souza Dos Santos, Clístiam Dos Reis Santana, Devid De Jesus Dos Santos, Diwene Da Silva Da Silva, Evely Da Conceição Dos Santos, Gabriel Lima De Oliveira, Gabriel Sapucaia Santos, Gabrielle Lima Reis, Giseli Mendes Madeira Santos, Helio Neto Dos Santos De Oliveira, Herbert Da Cruz Santos, Iago Roque Santos, Iara Roque Santos, Ingrid Victoria Da Cruz Araujo, Jaiane Da Silva De Matos, Jaiane De Jesus Dos Santos, Jamily Dos Santos Da Silva, Jasline De Alcantara Silva, Jisele Silva De Freitas, João Pedro Assis De Medeiros, Jonatas Souza De Araujo, Jonathan Nascimento Da Silva, Juliane Aleluia Da Silva, Kaic Dos Santos De Jesus, Kailany De Noronha Dos Santos, Kauane Silva De Oliveira, Liliane Da Cruz De Aguiar, Luana Teodoro Dos Santos Martins, Maria Eduarda Pereira Tupinamba.

O Diretor do COLÉGIO POLÍCIA MILITAR - CPM DONA LEONOR CALMON, Código MEC 29182115, Código SEC 1176080, localizado à rua Estrada do Coqueiro Grande s/n, Fazenda Grande II, Salvador Bahia, circunscrito ao Núcleo Territorial de Educação - NTE26, nos termos da Resolução CEE nº 44/2020, torna pública a relação dos estudantes concluintes do Ensino Médio, no ano letivo contínuo 2020/2021 neste estabelecimento de ensino

**SÉRIE : 3ª E - M**

Alana Luísa da Silva de Sequeira, Alice Nalanda Silva França, Ana Beatriz Correa Machado, Ana Carla da Silva Santos, Camille Vitória Andrade Castro, Carlos Germano Gonzaga Alves

Araujo, Catiele Reis da Conceição, Eduarda Karine dos Santos Alexandrino, Eduarda Rodrigues Moraes, Evelyn Mota Soriano, Fabrícia da Rosa Faria, Giovanna de Jesus Santos, Giselle de Oliveira Soares, Grazielle de Andrade Borges, Ingrid, Jessiane Andrade Silva, Kayla Janine Vasconcelos Lopes, Laís Leal dos Santos, Lavinia dos Santos Nonato de Jesus, Lucas Rocha da Silva Alves dos Santos, Luis Felipe de Albuquerque Araújo, Maria Clara Machado Rios Neves, Maria Clara Santana da Silva da Penha, Maria Eduarda Oliveira do Sacramento, Natália Silveira dos Santos, Nicole Quétemil Almeida Passos Moreira, Robert Sousa dos Santos, Rodrigo Ramos Santos, Sara Noemi Moura da Paixão, Sara Vieira Barbosa dos Santos, Tais Passos Borges, Teresa Luana Santos Rocha.

**SÉRIE : 3ª G - M**

Alisson Costa Santos José, Ana Paula Almeida de Souza, Bruno de Matos Santos Dourado, Bruno Silva de Moraes, Débora Dias Passos da Silveira, Edna Natiele Alves Santos, Eduarda Tourinho de Oliveira Farias, Fábio Santos Silva Junior, Gabriel Santos Souza, Giselle Santos Barbosa, Gustavo de Jesus Nery, Israel da Paz dos Santos Filho, Izabela Concha Silva Aguiar, Monalisa Cerqueira Barbosa, Maria Clara Aleluia Conrado Santos, Mateus Henrique Santana da Silva, Pedro Igor Oliveira Borges Alves, Thailane da Silva de Jesus.

**SÉRIE : 3ª H - M**

Augusto Oliveira de Sá , Ana Cecília Teixeira Flores Silva, Ana Clara Silva Pilar, Arianne Vitória de Souza Oliveira, Arthur Santos Paranhos, Claiton de Oliveira dos Santos, Dâmaris Neri de Souza Santana, Emily Vitória Machado Amorim da Silva, Filipe Santos Rodrigues de Jesus, Geovana Victoria Silva da Anunciação, Isabella Ester Reis dos Santos, Izabelle Monique Santos da Paixão, Leonardo Rocha Silva, Lisandra de Andrade Carneiro, Lorrany Silva Corria, Matheus Chrysostomo de Oliveira, Mirella Souza Leite, Milton Guedes da Silva Neto, Pedro Paulo Dourado Souza, Raiane Ísis de Jesus Correia Nobre, Rebeca Mel Sant' Ana dos Santos, Renan Lima Ramos, Raiane Isis de Jesus Correia Nobre, Rafael dos santos Reis, Selton Costa Correia, Silas Santos Almeida, Yan Kelvin dos Reis Silva.

**SÉRIE : 3ª I - M**

Adrielle da Silva Teixeira, Aisha Fernanda Gregório Vagas, Enzo Soares Santos, Ariel Vieira de Cerqueira Souza, Beatriz da Conceição Melo Simplicio, Bruno Sousa Xavier, Caio Henrique Alves da Silva Bispo, Elton Alejandro Dias Pinto Gomes, Elís Daiane Santos Silva, Erick Rafael de Souza Rocha, Gustavo Borges de Andrade, Iasmin Couto Cardoso, Ilana Pereira de Jesus Oliveira, Jaasiel Barbosa Ramos Santos, Júlia Carvalho de Santana, Kauan Patrick Souza Freitas, Laisa Hamburgos Cavalcante, Lívia Limoeiro Lima, Marcelo da Silva Damasceno, Maria Fernanda Socorro dos Santos, Maria Luiza Santos de França, Sabrina Leite dos Santos, Thaisa Taiane Cerqueira Souza dos Santos, Thais Soares Cotias, Thé Ferraz Brandão, Tiago Coutinho Passos de Jesus, Victor Hugo Falcão de Almeida Araújo, Victoria Regina de Araújo Cerqueira, Vitorio Matos de Oliveira, Wilma Vitoria da Silva Guedes.

A Diretora do Colégio Central de Ribeira do Pombal, localizado na Rua Deputado Antônio Brito, s/n, Centro- município de Ribeira do Pombal - BA, jurisdicionado ao NTE - 17, nos termos da Portaria nº 9.835, publicada no Diário Oficial de 24 de outubro de 2002, torna pública a relação dos alunos Concluintes do Ensino Médio ENCCEJA. Relação dos concluintes ENCCEJA

2020

ENSINO FUNDAMENTAL:

Givaldo Vieira de Jesus.

2017

ENSINO MÉDIO:

Gean Silva de Jesus.

2019

ENSINO MÉDIO:

Ezequiel Amon Dias dos Santos, Gabriel Camilo de Sousa, Lucas Batista dos Santos.

2020

ENSINO MÉDIO:

Adriana Santos da Silva, Agda Valeria Costa de Santana, Allan Santos Bastos, Anderson Jesus de Melo, Andréa Santos da Silva, Andressa Alves Ferreira, Angelica Alves Ferreira, Angelica Cardoso Matos, Anna Cecilia dos Santos de Santana, Antonio Maicon Cruz Batista, Beatriz Santos de Jesus, Bruna Santos Calasans de Souza, Bruno de Jesus Santos, Bruno Oliveira da Silva, Charline Macedo Santos, Damião dos Santos Souza, Danilo Silva Barbosa, Eric Duarte da Silva, Erica da Silva Santos, Estefany Souza Santos, Eva Lopes Dantas, Gabriel de Andrade Santos, Gabriele Stéfani Santana Costa, Gersiane Oliveira dos Santos, Giovanna do Nascimento de Oliveira, Givanildo de Jesus, Henrique Festa dos Santos, Isadora Alves dos Santos, Ivone Batista de Oliveira, Jorge Luis Pedreira de Souza, Jorge Santos de Souza Júnior, José Antônio Matos da Mata, Jose Henrique Rodrigues de Andrade, Josinelma Xavier de Jesus, Jovan Benvindo da Costa Santos, Júlio Cesar Ferreira Dias, Katiane Ferreira Araujo Lopes de Jesus, Luan Abnoan Cassiano dos Santos, Marcia Gomes dos Santos, Maria Gleidiana Santos Rocha, Mayara Santos Araujo, Milena Santana Valentim, Oséas dos Santos Pereira, Paula Karony Almeida Campos, Rafaela Dantas de Jesus, Regiane Alves de Souza, Romario Jesus de Oliveira, Uelder Santos Pereira, Valdenice Oliveira dos Santos, Vitória da Silva Santana, Weverton Santos de Jesus, Willias Aragao Lima, Yuri Felício de Jesus.

A Diretora do CENTRO TERRITORIAL DE EDUCAÇÃO PROFISSIONAL DO RECÔNCAVO, localizado à Rua do Amparo, S/N, Bairro do Amparo, município de Santo Antônio de Jesus-Ba, circunscrito ao NTE 21, nos termos da Portaria 9835, publicado no Diário Oficial de 24 de outubro de 2002, torna público a relação de alunos concluintes dos Cursos Técnicos em Administração, Agropecuária, Análises Clínicas, Logística e Segurança do Trabalho, na modalidade de ensino EPI e PROSUB do ano letivo de 2019 e biênio 2020/2021.1s, deste Estabelecimento de Ensino.



**TÉCNICOS EM ADMINISTRAÇÃO;**

Adrielle Falheiro dos Santos; Amanda Barbosa Barreto; Ana Carolyn de Sousa Santos; Ariely Oliveira Alves; Arislane Santan Mendes; Beatriz de Oliveira Amorim; Brena Ribeiro Barreto; Bruna Ribeiro Barreto; Davi de Santana Tavares; Débora Mota Ribeiro; Devison Silva Nunes; Eduarda de Jesus Almeida; Elen de Jesus; Élen Galdino de Freitas; Erick Borges dos Santos; Erika Luana Souza Boa Morte; Fabiana Silva Santana; Filipe David Silva de Oliveira Santos; Fernanda Silva Andrade; Fred Costa de Jesus; Giovanna Larissa de Santana Multari; Gleiciely de Jesus Santos; Greiziane Apostolo dos Santos; Guilherme Oliveira Ribeiro Fernandes; Gustavo Batista de Sales; Gustavo da Conceição Lima; Hebert de Jesus Costa; Hellen Barbara Nascimento Higino; Ian Menezes Neiva; Italo Kaik Piton Moreira Santos; Jaiane Santos Silva; Jhonatas Pinto Barbosa; João Vitor Pereira Santos; Kawan França Souza da Costa; Laiza Ribeiro dos Santos; Letícia Costa de Jesus; Lucas Santos de Brito; Luciana Ribeiro Andrade; Mariana Nascimento Barbosa; Marlon Gabriel Santos Pereira; Nallanda Silva Soares; Rebeca Teixeira da Rocha; Reynan dos Santos e Santos; Rhaissa Silveira de Matos; Riquelmi dos Santos Santana; Sarah de Jesus Barbosa; Tainara Fonseca dos Santos; Thiago Araújo dos Santos; Wanessa Gama Brito; Wendel Victor Silva Queiroz; Yasmin Vitoria Piton Barreto; Yasmin Oliveira dos Santos; Yasmin Reis Gomes; Yasmin Santos Conceição.

**TÉCNICOS EM AGROPECUÁRIA;**

Alexandre da Rocha Brito; Amanda de Jesus Oliveira; Amanda dos Santos França; Bianca Jesus de Vasconcelos; Esthefany Reis das Neves; Franklin William Santos da Silva; Gabriel Cerqueira Quadros Santos; Geovane Lucas dos Santos Júnior; Grazyella Oliveira Viana; Hevilly Cristine Cruz Rocha; Jonan William Machado de Jesus; Laiana dos Santos Vilas Bôas Sales; Leila Santana de Souza; Luiz Gabriel de Souza Rojas; Marcos Venícios Sales Fonseca; Maria Beatriz dos Santos; Mariana Souza dos Santos; Matheus de Jesus Santos; Michelle Alves Diniz Souza; Poliana Oliveira de Jesus; Ruan Kildery Figueira Lemos; Talita Couto Monteiro Coelho; Thalia de Santana Andrade; Yasmin Batista Silva.

**TÉCNICOS EM ANÁLISES CLÍNICAS;**

Amanda dos Santos Barbosa; Anna Beatriz Lemos de Jesus; Anna Karolina Ramos de Oliveira; Anna Vitoria Silva; Ariane Oliveira Santos; Bianca Pereira Santos; Carla dos Santos Santana; Caroline França da Cruz; Crislane dos Santos Souza; David Olavo Gomes; Fábio Andrade Souza; Francine Monteiro dos Santos França; Gabriella de Souza Vilarino; Gabriel Nere Gonçalves; Gabrielly Sande de Melo de Jesus; Greice Keli Peixoto dos Santos; Hellen Batista Santana; Hiana Cardoso Fain Gonçalves; Jadson Santos Neves; Jaqueline Lisboa Silva; Jeferson Balbino Silva dos Santos Junior; Jeovania Souza de Araujo; Kaillany Chagas Martins; Kamilly Vitória Mercês Gusmão; Kelly Ketelyn Souza Cerqueira; Larissa Oliveira Castro Alves; Maria Luyza Barreto Figueredo; Monielly de Jesus Santos; Natali dos Santos de Jesus; Regiane da Anunciação Santos; Rhayssa Silva Passos; Sidney Santos Cruz; Tony Anderson Viana Seixas Júnior; Vanessa de Jesus Oliveira; Yasmin Vitória Santos Melo.

**TÉCNICOS EM LOGÍSTICA;**

Beatriz Oliveira Teixeira; Maiara dos Santos França.

**TÉCNICOS EM SEGURANÇA DO TRABALHO;**

Cleiton Coutinho dos Santos; Vinícius Cardoso de Souza.

**ERRATA**

A Diretora do Centro Territorial de Educação Profissional do Recôncavo, localizado na Rua do Amparo, S/N, Bairro Amparo, Município de Santo Antônio de Jesus, circunscrito ao NTE21, nos termos da Portaria 9835, publicado no diário oficial de 24 de outubro de 2002, solicita a RETIFICAÇÃO do nome da aluna abaixo relacionado, conculinte do Curso Técnico em Administração na modalidade PROSUB, ano letivo 2019, publicado indevidamente no Diário Oficial de 06 de janeiro de 2022. Onde se lê Luísa Danieri da Cunha Oliveira, leia-se: Luísa Danieri da Cunha Oliveira.

A Diretora do Colégio Estadual Luís Eduardo Magalhães, código MEC nº 29443113, Código SEC nº 1178106, localizado à rua Castro Alves - SN - Centro, no Município de Santa Teresinha/BA, circunscrito ao Núcleo Territorial de Educação - NTE-14, Itaberaba/BA, nos termos da Resolução CEE nº 44/2020 de da portaria nº 985/2020, torna pública a relação dos estudantes concluintes do Ensino Médio Regular, no ano letivo contínuum 2020/2021, neste estabelecimento de ensino:

Turma: 3ª A - M 20/21 Turno: Matutino

Alice Oliveira Modesto da Silva, Angélica Nascimento Sacramento, Aurino Lima Ribeiro, Bruna Luisy Souza Pereira, Bruna Luiza Carvalho Santos, Bruno de Jesus do Nascimento, Carla Santos de Sousa, Camile Vitória da Silva de Jesus, Denilson Cardoso Menezes, Emerson dos Santos Teixeira, Gabriela Santos Xavier, Ivan Barbosa Bezerra, João Nascimento Neto, Joseane dos Santos Nogueira, Letícia Machado dos Santos, Luiz Fernando Mendes Menezes, Nilson Dias Barbosa, Rafael Dias Nascimento, Renata Francielle de Jesus Pessoa, Rodrigo Aragão Nogueira, Saniely Saíra Silva dos Santos, Yves Pedro Nunes Guedes.

Turma: 3ª B-M 20/21 Turno: Matutino

Alessandra Moreira de Jesus, Ana Cleide Antunes Ribeiro, Cailane de Araujo dos Santos das Virgens, Deivid Keven Santos Moraes, Deyvide Mecarcio Santos, Geovana Souza dos Santos, Hebert Cerqueira Araujo da Silva, Jamile Jesus dos Santos, Jonatas Assis Sampaio, Jusara de Jesus Lisboa, Kailane Ribeiro de Jesus, Kamila Santos de Andrade, Kézia Lima Menezes, Laila Nogueira Bizerra, Lailson Oliveira de Souza, Lislândia Oliveira da Silva, Luana da Silva São Leão, Lucas Rocha dos Santos, Marcos Aragão Nascimento, Maria Eduarda Bastos Damascena, Maurício Santana de Oliveira, Maurício Santiago da Silva, Ricardo Cardoso Oliveira, Rosangela Almeida da Silva, Sayanne Karollynne Sapacuaia Cezar, Walas Barbosa dos Santos, Welder Araujo dos Santos.

Turma: 3ª C-M 20/21 Turno Matutino

Ademir Souza Nogueira, Alessandra Lima Oliveira, Bruno Patrick Gama Ribeiro, Cailany Santana dos Santos, Carla Sampaio Santos, Cleber Rodrigo Bastos de Souza Filho, Debora Silva de

Azevedo, Edilane de Jesus Mascena, Elison Barbosa Mascena, Fabiana Costa dos Santos, Felipe Lima de Santana, Geiseane de Araujo Conceição, Iana Aragão Mascena, Igor Oliveira da Silva, Jailton Bastos Queiroz, Joice Souza Santos da Silva, Kaique Nascimento Nunes, Karina Nascimento Fonseca, Lorena Silva dos Santos, Luiz Kaue Macena Alves, Manuella Queiroz Ribeiro, Maria Iza Bella Almeida Santana, Matheus Oliveira Silva, Saulo Ricardo Santos da Encarnação, Thiago Cauan Santana da Silva Oliveira, Udson Cerqueira de Santana, Vitor Alexandre Freitas Silva, Vitoria dos Santos Gonçalves Teles, Walex Moura dos Santos.

Turma: 3ª A-V 20/21 Turno: Vespertino

Andreia dos Santos Gomes, Ayra Pereira Santos, Camile Moura Carvalho, Caroly Correia dos Santos, Cleiton dos Santos de Souza, Eduardo dos Santos Nascimento, Gabriela Pereira Oliveira, Geisa Guedes Querino dos Santos, Gilvan Nogueira da Silva, Iran Carlos Santos de Almeida, Keyla Roberta Correia Sapucaia, Mariely dos Santos de Jesus, Natan da Encarnação Lima, Rosana Santos Venancio, Stefany Keren Costa Silva, Tâmilis de Jesus Ferreira de Lisboa, Valtemir Santana de Jesus, Vilma de Jesus Oliveira.

Turma: 3ª B-V 20/21 Turno: Vespertino

Alison Santos Sales, Ana Francisca dos Santos do Nascimento, Andrea de Jesus Santos, Antonio Marcos Santana Silva, Ataíse Pereira de Amorim, Ayla Santos Sales, Cristina da Silva Sapucaia, Diego Almeida dos Santos Souza, Felipe Teixeira dos Santos, Fernanda Santana Lima, Igor Porto dos Santos, Jailson Anderson Silva dos Santos Júnior, Jamile Bispo Silva, Jerryson Nascimento Pereira, Karolina Santos da Silva, Leandro Lobo Moreira, Leonardo Souza Cunha Menezes, Luana Santos da Silva, Luane Oliveira dos Santos, Marcela Ferreira Conceição, Maria de Lurdes da Cunha Jesus Neta, Maycon dos Santos Menezes, Oseias da Cruz Moraes, Quezia Brito Santana, Rebeca de Jesus Silva, Robson de Oliveira Santos, Thais de Souza Silva.

Turma: 3ª C-V 20/21 Turno: Vespertino

Aline de Jesus dos Santos, Aloisia Barreto Souza, Amabili Kauana Santos Santana, Cauã Santiago de Santana, Cauane Serra Lima, Cris Henrique Santana de Oliveira, Dheborá Caren Santos Souza, Driely de Oliveira Andrade, Emilly Joanny Marry de Santana Rossiter, Erik Nogueira dos Santos, Geilson dos Santos Nascimento, Ilana Cardoso Santos, Janderson Sapucaia dos Santos, João Paulo Guedes Carvalho, Jose Mario Figueiredo Santa Barbara Neto, Lailton Almeida de Jesus, Letícia Ribeiro Coutinho Cerqueira, Lucas Figueiredo Correia Dias, Marcia Silva Mendes, Maria Claire dos Santos Santana, Matheus Souza Santos Guimarães, Nadson Luis Veiga Suzart, Paulo Caique Barbosa dos Santos, Pedro Felipe Santos Brito, Rahislen Reis Farias, Rosiane Santos Oliveira, Suelen Borges dos Santos Nascimento, Thalysa Silva Lima, Thame Evelin Araujo Cerqueira Teles, Vinicius Cardoso da Silva.

Turma: T-VII- AN 20/21 Turno: Noturno

Henrique Araújo Amorim, Roseane Adraina da Silva, Valdemilton Potássio Guerra, Valdelice Ribeiro dos Santos Souza.

O Diretor do COLÉGIO ESTADUAL ANTONIETA XAVIER SIQUEIRA SANTOS, Código MEC nº 29412021, Código SEC nº 1177068, localizado à Rua Professor Pedro Monteiro Campos, S/N, no Município de Euclides da Cunha/BA, circunscrito ao Núcleo Territorial de Educação - NTE-17, nos termos da Resolução CEE nº 44/2020 e da Portaria nº 985/2020, torna pública a relação dos estudantes concluintes do Ensino Médio, no ano letivo contínuum 2020/2021, no referido Estabelecimento de ensino.

Turma: 3ª A Turno: Matutino

Adriene Macêdo Lima; Ana Vitória da Silva Paiva; Andrey Barbosa Dantas; Camila Cândido dos Santos; Gabriel Santos da Silva; Guilherme Moreira Gonzaga; Igor Gonçalves Moura Santos; Janailson Nascimento da Silva; João Luccas Gabriel Reis Matos; João Paulo Neves Ferreira; José Eduardo Silva Santos; José Emerson Santos Lima; Keyla de Macêdo Carvalho; Maria Eduarda Santana Souza; Pedro Lelis Simões de Abreu Santos; Rafael Dantas da Silva; Valfrêdo Cardozo Martins; Vitória Batista Guimarães; Wellington Oliveira do Nascimento Reis.

Turma: 3ª B Turno: Matutino

Ana Clara de Araújo Santos; Ana Júlia Reis da Silva; Anne Caroline de Jesus Souza; Camila Santos de Jesus; Clara Macêdo Santana; Davi de Oliveira Santos; Eduarda Primo de Oliveira; Ellen Lorane Santana Carvalho; Ellen Sthefany de Souza Ramos; Emily Santos Moreira da Silva; Fabiana Silva da Silva; Gabriel Freitas Santana; Gabriela Santos de Jesus; Gabriela Silva dos Santos; Gisele Nascimento de Souza; Heloisa Santos de Santana; Ítalo da Paz Macêdo; João Fagundes de Macêdo Neto; Kayky Miranda de Souza; Kaylane Santos Araújo; Lara Raquel Dantas de Abreu; Ludmyla Rocha Cardozo da Silva; Maria Clara Reis Siqueira; Matheus Araújo Moura; Pablo Silva Bessa; Paulo Gabriel Pereira de Santana; Pedro Henrique de Jesus; Tamiris Costa Matos; Vanderson Carvalho Dias; Vinícius dos Santos Magalhães; Vitor Gabriel Silva Santos.

Turma: 3ª C Turno: Matutino

Amanda Galvão dos Santos; Ana Clara Santana Silva; Anna Paula Severo Moura de Almeida; Bruno Santos Siqueira; Bruno Ferreira Silva; Cinthia Pereira da Silva; David Costa Ferreira; Elen Dayane Mota dos Santos; Emilly Geovanna Nascimento de Jesus; Fátima Cristiane Nunes Gama; Fernanda Santana Silva; Gabriel Santos de Jesus; Isabela Oliveira Netto; Jaiane Barreto dos Santos; Luana Pinto da Silva; Maria Luiza Macêdo Silva; Maurício Dias da Costa; Maysa Silva Santana; Michele Silva de Jesus; Naiane Santos de Jesus; Nairi NASCIMENTO Neves; Samara Dias Carvalho; Sávio José Dias Carvalho; Thalysson Mackay Ferreira dos Santos; Thayne Lima dos Santos; Thays da Silva Santana; Wanessa Conceição Nascimento; Wesley Costa da Silva.

Turma: 3ª D Turno: Matutino

Iannyk Moraes Pedrão; Ingrid Ayran Cardozo Marinho; Kellen Manoela Jesus Silva; Kely Ariane Silva Santos; Lara dos Santos Bispo; Nathaly Vitor de Jesus.



Turma: 3º A Turno: Vespertino

Anny Camilly Matos Vieira; Bhárbara Isabelle Barbosa Santos; Brenda Dantas Oliveira; Diogo Santos dos Reis; Edinaldo Severo da Silva; Elizete Batista da Costa; Elzamira Oliveira Santos; Emily Oliveira Rocha; Felipe Silva Lima; Gabriel de Jesus Santos; Gabriela Jesus da Costa; Gislaíne Macêdo de Souza; Janaina de Santana Dias; Jaqueline Santos dos Reis; João Henrique Santos Silva; Raiane Souza Santos; Ricardo de Araújo Jesus; Ricardo Souza de Jesus; Tayllane Moraes de Jesus; Vanessa Silva Magalhães; Vinícius de Souza Severo; Vítor Gabriel Santos Ernesto; Yasmim dos Santos Sérgio.

Turma: 3º B Turno: Vespertino

Bruno Reis Santos; Carolyne Santos da Silva; Débora Ferreira de Carvalho; Edilton Soares Rodrigues; Felipe de Santana Gama; Gustavo Nascimento Souza; Lesly Silva Santos; Letícia Aniceto dos Reis; Meire Silva dos Santos; Naiane Silva de Jesus; Pedro Ronald de Oliveira Macêdo; Raissa Santana dos Santos; Ranyele Santos Araújo; Rayane Bispo dos Santos; Raquel Alves da Silva; Roseane Oliveira Severo; Rosenilda Dantas Moreira dos Santos; Sabrina Joseane Côrtes dos Santos; Tamires de Almeida Ferreira; Tatiane Santos Souza; Vitória de Jesus Cruz.

Turma: 3º C Turno: Vespertino

Andréa Carvalho Santos de Santana; Arilson de Souza Cândido; Cleison Costa de Araujo; Diogo de Souza Jesus; Jeane Dias Cesar; Karine Pereira Dias; Lorrana Gonçalves dos Santos; Maria Flávia Jesus dos Santos; Rafael Ferreira da Silva; Ronildo Souza Macedo; Tamires Pereira de Jesus; Vitória Oliveira Dias.

Turma: VII A-N Turno: Noturno

Elisângela de Jesus Soares; Fabiane da Silva Abreu Nascimento; Felipe Santos Cruz; Fernando Silva do Nascimento; Juscelino dos Anjos Santos Junior; Maicon Roger Santos Silva; Maurício Ramos dos Santos; Railson Barreto dos Santos; Rafael dos Santos; Ronaldo Mariano Macêdo Junior.

Turma: VII B-N Turno: Noturno

Álison Silva de Jesus; Aldenir da Silva Sales; Amanda Campos Mota Carvalho; Ana Clara dos Santos Moura; Ana Flávia Costa Reis; Andrea de Oliveira de Menezes; Bismarque dos Santos Gama; Cássia Ribeiro de Menezes; Claudinéa Souza Ribeiro de Almeida; Edinalva Nascimento de Almeida; Efigênia dos Santos Severo; Hizébio Santos Silva; Iracy Maria de Santana Santos; Janael Jesus dos Santos; José Ronaldo Dantas da Silva; Jucilene de Jesus Santana; Jusciana Andrade Pereira; Leidiane dos Santos; Luana Santos Santana; Luciana Cardoso de Oliveira; Nelma Brito Alcantara; Paulo Henrique Reis Santos; Raul dos Santos Ribeiro; Roseane Vieira de Andrade; Sara Souza Santos; Sônia Maria de Souza; Tatiane dos Santos Almeida; Thais Costa de Menezes; Vinícius Santos de Jesus; Waderson Ramos Campos; Waldenice das Neves Nascimento; Wellington Oliveira de Almeida.

Turma: VII C-N Turno: Noturno

Adaílton Araujo de Souza; Aline Santos Ferreira da Costa; Daiane da Cruz Pereira; Daniel de Jesus Marcelino; Diogo Costa de Menezes; Diogo da Franca Silva; Douglas Paulo dos Santos; Érica Araújo Abreu da Silva; George Luis de Souza Santana; Geovane Costa do Nascimento; Gilvanda Oliveira dos Santos; Gislaíne Costa Silva; Iago Santos de Jesus; Jandson Santana Alves; Jéssica dos Santos Damasceno; João Breno de Souza Dias; José Álison de Carvalho Agostinho; José Rodrigo Santos de Souza; Julia Loren Nobre da Costa; Juvenilson Souza Pereira; Laila Nascimento de Almeida; Lenilson Abreu da Silva; Letícia Souza de Santana; Lucas Vitor dos Santos; Luzimaria de Jesus Santos; Madalena Castro dos Santos; Mariney Carvalho Macêdo; Robert Lorrain Vieira dos Santos; Sabrina Mendes dos Santos; Tâmara Lima dos Santos; Wellington Soares Alexandrino Nascimento.

**SIMULADO:**

Jamile Brito Maia.

A Diretora do CENTRO ESTADUAL DE EDUCAÇÃO PROFISSIONAL EM GESTÃO E NEGÓCIOS LETICE OLIVEIRA

MACIEL, Código SEC 1133073, Código INEP 29220246, localizado à Rua Ulisses Guimarães, S/N, Bairro Boa Vista, Município de Seabra, circunscrito ao Núcleo Territorial de Educação - NTE 03 nos termos da Resolução CEE nº 44/2020 e da Portaria nº 985/2020, torna pública a relação dos estudantes concluintes do Ensino Técnico em Administração integrado ao Ensino Médio, no ano letivo contínuo 2020/2021, no referido Estabelecimento de ensino

**Prosub Administração A**

Aline Anjos dos Santos, Bruna Micaele Silva Farias, Claudineia da Silva Teles, Daiane Rodrigues de Souza, Douglas Alves Sousa, Giunete Almeida da Silva, Joice Tainá Lopes Brandão, Josiane Seles Barreto, Michele Araujo de Souza, Natiele Carvalho de Sousa, Sara Rodrigues de Santana, Taiane Silva Farias, Tamires Souza Silva

**Prosub Administração B**

Anicleia Araujo Dos Anjos, Claudemir Almeida Anjos, Damiana Alves dos Santos, Elaine Souza dos Anjos, Estelina de Oliveira Alves, Filipe Souza de Alcântara, Iracelia Oliveira Souza, Jamile Jesus da Silva, Josiane da Silva Araujo, Josiane Santos Teixeira, Juliana Jesus da Silva, Juliane Mendes de Sousa, Justina Candida de Jesus, Marisa da Silva Ribeiro, Najara Caê Alves Pereira, Rafaela Souza Silva, Stefane Oliveira, Sueli Alice de Souza, Varlan Lopes de Souza.

**PROEJA Administração**

Agnoelma Mercê de Oliveira, Domingas de Jesus Cruz, Douglas Sacramento Rodrigues, Edivalda Rosa de Jesus Souza, Irisbete Maria de Lima, Jéssica Souza de Siqueira, Tainara Oliveira Martins, Valdeir Farias Alves de Souza, Vinícius Alves de Santana, Naiane Paula da Silva Costa

A Diretora da Escola Família Agrícola de Santana Pe. Arthur Birk, localizada na Estrada Salinas, S/Nº, município de Santana-BA, jurisdicionada ao Núcleo Territorial de Educação - NTE 23, Santa Maria, da Vitória -BA nos termos da Resolução CEE nº 44, D.O.E. de 26/082020, torna público

a relação dos alunos concluintes do Curso: Educação Profissional Técnica de Nível Médio em Agropecuária Integrada de Ensino Médio, no referido estabelecimento de Ensino, no Ano Letivo Contínuo 2020/2021.

Série: 4ª série - Técnico em Agropecuária Turma: 4ª TEC A Turno: Integral

Adriano de Araújo Silva; Alan Lopes Pereira; Alessandra Souza Lopes; Aline Silva de Souza; Amadeu Weliton Almeida da Silva; Ayrton Renan da Silva Almeida; Cândida Nair da Silva Oliveira; Carolyne Andrade de Jesus Silva; Emerson França Oliveira; Felipe Fernandes dos Santos Medeiros; Geane Sales Araújo; Gilvane de Jesus dos Santos; Gysele Pereira dos Santos; Huan Santana Souza; Igna Mara Souza Santos; Iury Cesar Ferreira Oliveira; Jaqueline Ellen Silva Santos; Júlio Cesar Barbosa Souza; Marcelo Gonçalves de Souza; Marcelo da Silva Santos; Marcos Juliano Ribeiro, Marcos Santos Silva, Mauri Souza Moreira, Moisés de Souza Pereira, Naira Ferreira Pereira; Paulo Marcos Silva Pereira; Paulo Vítor de Jesus Santos; Raquel Jesus Ramos; Reinan Santos dos Anjos; Rodrigo da Silva Santos; Tânia Souza de Jesus; Vitória de Oliveira Nascimento Rocha; Walter Junior da Silva; Weksley França Silva; Weliton da Silva Araújo; Werlen Rodrigo Passos da Silva; Wesley da Silva Nogueira.

## Conselho Estadual de Educação – CEE

Atos aprovados em 18 de janeiro de 2022

CÂMARA DE EDUCAÇÃO PROFISSIONAL

Relatora: Conselheira Cristina Silva Andrade

Processo CEE nº 49618-1/2018 - Credenciamento de Instituição e Autorização para funcionamento do Curso de Educação Profissional Técnica de Nível Médio em Enfermagem - Centro Educacional Inovare - Luís Eduardo Magalhães/BA.

PARECER CEE Nº 10/2022

Diante das irregularidades apontadas ao longo deste parecer, confirmadas pela Inspeção Especial através da visita in loco ao estabelecimento de ensino, sou de parecer que este Conselho Estadual de Educação:

- indefira o pedido de Autorização para funcionamento do Curso de Educação Profissional Técnica de Nível Médio em Enfermagem, pertencente ao Eixo Tecnológico: Ambiente e Saúde, na modalidade presencial, pleiteado pelo Centro Educacional Inovare, mantido por V. Lima Calixto, CNPJ n. 29.787.064/0001-66, situado à Rua Cleriston Andrade, n. 826 - Mimoso do Oeste, no município de Luís Eduardo Magalhães/BA;
- determine que os responsáveis legais pelo Centro Educacional Inovare encaminhem os alunos matriculados no Curso de Educação Profissional Técnica de Nível Médio em Enfermagem para outro estabelecimento de ensino credenciado por este CEE/BA, no município de Luís Eduardo Magalhães/BA, assegurando a regularização da vida escolar dos mesmos, conforme previsão do Art. 15, § 4º da Resolução CEE n. 172/2017;
- acione os responsáveis legais pelo Centro Educacional Inovare, determinando que eles deem ciência a este Conselho Estadual de Educação quanto aos procedimentos adotados para o cumprimento da alínea "b" deste Parecer; e
- encaminhe cópia deste Parecer ao Ministério Público da Bahia - MP/BA, para conhecimento e adoção das providências cabíveis.

RESOLUÇÃO CEE Nº 08/2022

Indefere o pedido de Autorização para funcionamento do Curso de Educação Profissional Técnica de Nível Médio em Enfermagem, pertencente ao Eixo Tecnológico: Ambiente e Saúde, pleiteado pelo Centro Educacional Inovare, no município de Luís Eduardo Magalhães/BA.

O CONSELHO ESTADUAL DE EDUCAÇÃO, no uso das atribuições, que lhe confere a Resolução CEE nº 172/2017, tendo em vista o Parecer Conclusivo CEE nº 10/2022 exarado no Processo CEE nº 49618-1/2018,

RESOLVE:

Art. 1º - Indeferir o pedido de Autorização para funcionamento do Curso de Educação Profissional Técnica de Nível Médio em Enfermagem, pertencente ao Eixo Tecnológico: Ambiente e Saúde, na modalidade presencial, pleiteado pelo Centro Educacional Inovare, mantido por V. Lima Calixto, CNPJ n. 29.787.064/0001-66, situado à Rua Cleriston Andrade, n. 826 - Mimoso do Oeste, no município de Luís Eduardo Magalhães/BA.

Art. 2º - A presente Resolução entrará em vigor na data de sua publicação.

Publique-se.

Salvador, 18 de janeiro de 2022.

Paulo Gabriel Soledade Nacif

Presidente/CEE

Atos aprovados em 18 de janeiro de 2022

CÂMARA DE EDUCAÇÃO PROFISSIONAL

Relatora: Conselheira Cristina Silva Andrade

Processo CEE nº 49613-5/2018 - Credenciamento de Instituição e Autorização para funcionamento do Curso de Educação Profissional Técnica de Nível Médio em Segurança do Trabalho - Centro Educacional Inovare - Luís Eduardo Magalhães/BA.

PARECER CEE Nº 11/2022

Diante das irregularidades apontadas ao longo deste parecer, confirmadas pela Inspeção Especial através da visita in loco ao estabelecimento de ensino, sou de parecer que este Conselho Estadual de Educação:

- indefira o pedido de Autorização para funcionamento do Curso de Educação Profissional Técnica de Nível Médio em Segurança do Trabalho, pertencente ao Eixo Tecnológico: Segurança, na modalidade presencial, pleiteado pelo Centro Educacional Inovare, mantido por V. Lima Calixto, CNPJ n. 29.787.064/0001-66, situado à Rua Cleriston Andrade, n. 826 - Mimoso do Oeste, no município de Luís Eduardo Magalhães/BA;
- determine que os responsáveis legais pelo Centro Educacional Inovare encaminhem os alunos matriculados no Curso de Educação Profissional Técnica de Nível Médio em Segurança



do Trabalho para outro estabelecimento de ensino credenciado por este CEE/BA, no município de Luís Eduardo Magalhães/BA, assegurando a regularização da vida escolar dos mesmos, conforme previsão do Art. 15, § 4º da Resolução CEE n. 172/2017;

c) acione os responsáveis legais pelo Centro Educacional Inovare, determinando que eles deem ciência a este Conselho Estadual de Educação quanto aos procedimentos adotados para o cumprimento da alínea "b" deste Parecer; e  
d) encaminhe cópia deste Parecer ao Ministério Público da Bahia - MP/BA, para conhecimento e adoção das providências cabíveis.

#### RESOLUÇÃO CEE Nº 09/2022

Indefere o pedido de Autorização para funcionamento do Curso de Educação Profissional Técnica de Nível Médio em Segurança do Trabalho, pertencente ao Eixo Tecnológico: Segurança, pleiteado pelo Centro Educacional Inovare, no município de Luís Eduardo Magalhães/BA.

O CONSELHO ESTADUAL DE EDUCAÇÃO, no uso das atribuições, que lhe confere a Resolução CEE nº 172/2017, tendo em vista o Parecer Conclusivo CEE nº 11/2022 exarado no Processo CEE nº 49613-5/2018,

RESOLVE:

Art. 1º - Indeferir o pedido de Autorização para funcionamento do Curso de Educação Profissional Técnica de Nível Médio em Segurança do Trabalho, pertencente ao Eixo Tecnológico: Segurança, na modalidade presencial, pleiteado pelo Centro Educacional Inovare, mantido por V. Lima Calixto, CNPJ n. 29.787.064/0001-66, situado à Rua Cleriston Andrade, n. 826 - Mimoso do Oeste, no município de Luís Eduardo Magalhães/BA.

Art. 2º - A presente Resolução entrará em vigor na data de sua publicação.

Publique-se.

Salvador, 18 de janeiro de 2022.

Paulo Gabriel Soledade Nacif

Presidente/CEE

Atos aprovados em 18 de janeiro de 2022

CÂMARA DE EDUCAÇÃO PROFISSIONAL

Relatora: Conselheira Dinalva Melo do Nascimento

Processo CEE nº: 50380-7/2018/Nº SEI: 011.5502.2021.0012310-80 - Autorização para funcionamento do curso de Especialização Técnica em Instrumentação Cirúrgica - IDEFS - Laje/BA.

PARECER CEE Nº 12/2022

Diante do exposto, sou de parecer que este Conselho Estadual de Educação:

a) renove por 04 (quatro) anos, a partir da data de publicação deste ato, a autorização de funcionamento do Curso de Especialização Técnica de Nível Médio em Instrumentação Cirúrgica, pertencente ao Eixo Tecnológico: Ambiente e Saúde, na modalidade presencial, ministrado pelo IDEFS, situado à praça Lomanto Junior, nº 23, Casa Térrea, Centro, CEP: 45.490-000, no município de Laje/BA, mantido por J A DE OLIVEIRA GARCIA, CNPJ nº 12.834.126/0001-40;

b) aprove, pelo mesmo período, o Plano de Curso da Especialização Técnica de Nível Médio em Instrumentação Cirúrgica com carga horária total de 400 horas, sendo 300 horas de aulas teórico-práticas e 100 horas de Estágio Supervisionado obrigatório;

c) considere válidos os estudos dos alunos que concluíram com êxito o Curso de Especialização Técnica de Nível Médio em Instrumentação Cirúrgica, matriculados a partir de 20 de julho de 2018 até a data de publicação deste ato;

d) esclareça ao estabelecimento de ensino que a autorização, ora renovada, aplica-se, exclusivamente, para oferta do curso na modalidade presencial e no endereço supracitado, nos termos da Resolução CEE nº 172/2017, ficando, portanto, impedida de funcionar com o referido curso em outros endereços e em outra modalidade sem prévia autorização deste Conselho;

e) determine ao setor responsável deste CEE/BA que adote as providências necessárias para atualização do curso junto ao Sistema de Informações da Educação Profissional e Tecnológica - SISTEC, informando o número e o teor deste Ato; e

f) determine que a direção do Instituto de Formação em Saúde adote os procedimentos necessários, quanto a responder anualmente ao Censo Escolar, de acordo com a Portaria Ministerial nº 197 de 07.03.2014.

#### RESOLUÇÃO CEE Nº 10/2022

Renova por 04 (quatro) anos, a partir da data de publicação deste ato, a autorização de funcionamento do Curso de Especialização Técnica de Nível Médio em Instrumentação Cirúrgica, pertencente ao Eixo Tecnológico: Ambiente e Saúde, na modalidade presencial, ministrado pelo IDEFS, no município de Laje/BA.

O CONSELHO ESTADUAL DE EDUCAÇÃO, no uso das atribuições, que lhe confere a Resolução CEE nº 172/2017, tendo em vista o Parecer Conclusivo CEE nº 12/2022 exarado no Processo CEE nº: 50380-7/2018/Nº SEI: 011.5502.2021.0012310-80,

RESOLVE:

Art.1º - Renovar por 04 (quatro) anos, a partir da data de publicação deste ato, a autorização de funcionamento do Curso de Especialização Técnica de Nível Médio em Instrumentação Cirúrgica, pertencente ao Eixo Tecnológico: Ambiente e Saúde, na modalidade presencial, ministrado pelo IDEFS, situado à praça Lomanto Junior, nº 23, Casa Térrea, Centro, CEP: 45.490-000, no município de Laje/BA, mantido por J A DE OLIVEIRA GARCIA, CNPJ nº 12.834.126/0001-40.

Art. 2º - Aprovar o Plano de Curso.

Art. 3º - A presente Resolução entrará em vigor na data de sua publicação.

Publique-se.

Salvador, 18 de janeiro de 2022.

Paulo Gabriel Soledade Nacif

Presidente/CEE

Atos aprovados em 18 de janeiro de 2022

CÂMARA DE EDUCAÇÃO PROFISSIONAL

Relatora: Conselheira Dinalva Melo do Nascimento

Processo CEE nº 50374-1/2017 - Credenciamento de Instituição e Renovação da Autorização

para funcionamento do Curso de Educação Profissional Técnica de Nível Médio em Contabilidade - Colégio Águia do Brasil - Salvador/BA.

PARECER CEE Nº 13/2022

Diante do exposto, somos de Parecer que este Conselho Estadual de Educação:

a) credencie, nos termos do art. 3º, § 3, da Res. CEE n. 172/2017, o Colégio Águia do Brasil, situado na Rua Pará, nº 301 - Pituba, CEP.: 41.830-070, no município de Salvador/BA, mantido pela Águia Brasil LTDA, CNPJ nº 05.614.384/0001-56;

b) renove por 04 (quatro) anos, a partir da data de publicação deste ato, o funcionamento do Curso de Educação Profissional Técnica de Nível Médio em Contabilidade, pertencente ao Eixo Tecnológico: Gestão e Negócios, na modalidade presencial, a ser ministrado pelo referido Estabelecimento de Ensino no endereço supracitado;

c) aprove, pelo mesmo período, o Plano de Curso de Educação Profissional Técnica de Nível Médio em Contabilidade com carga horária total de 1300 horas, sendo 1000 horas de aulas teórico-práticas e 300 horas de estágio supervisionado obrigatório;

d) esclareça ao Estabelecimento de Ensino que a renovação de autorização ora concedida aplica-se exclusivamente para oferta no endereço supramencionado, nos termos da Resolução CEE nº 172/2017, ficando, portanto, impedido de funcionar com o referido Curso em outros endereços ou municípios sem a prévia autorização deste Conselho;

e) determine que o Colégio Águia do Brasil adote as providências necessárias no que concerne a atualização do Curso, ora renovado, junto ao Sistema Nacional de Informação da Educação Profissional e Tecnológica - SISTEC, informando o número e o teor deste ato; e

f) determine que a direção da Colégio Águia do Brasil adote os procedimentos necessários quanto a responder anualmente o CENSO ESCOLAR de acordo com a Portaria Ministerial nº 197 de 07 de março de 2014.

#### RESOLUÇÃO CEE Nº 11/2022

Credencia, nos termos do art. 3º, § 3 da Res. CEE 172/2017, o Colégio Águia do Brasil e Renova por 04 (quatro) anos, a partir da data de publicação deste ato, o funcionamento do Curso de Educação Profissional Técnica de Nível Médio em Contabilidade, no município de Salvador/BA.

O CONSELHO ESTADUAL DE EDUCAÇÃO, no uso das atribuições, que lhe confere a Resolução CEE nº 172/2017, tendo em vista o Parecer Conclusivo CEE nº 13/2022 exarado no Processo CEE nº: 50374-1/2017,

RESOLVE:

Art.1º - Credenciar, nos termos do art. 3º, § 3, da Res. CEE n. 172/2017, o Colégio Águia do Brasil, situado na Rua Pará, nº 301 - Pituba, CEP.: 41.830-070, no município de Salvador/BA, mantido pela Águia Brasil LTDA, CNPJ nº 05.614.384/0001-56 e Renovar por 04 (quatro) anos, a partir da data de publicação deste ato, o funcionamento do Curso de Educação Profissional Técnica de Nível Médio em Contabilidade, pertencente ao Eixo Tecnológico: Gestão e Negócios, na modalidade presencial, a ser ministrado pelo referido Estabelecimento de Ensino no endereço supracitado.

Art. 2º - Aprovar o Plano de Curso.

Art. 3º - A presente Resolução entrará em vigor na data de sua publicação.

Publique-se.

Salvador, 18 de janeiro de 2022.

Paulo Gabriel Soledade Nacif

Atos aprovados em 18 de janeiro de 2022

CÂMARA DE EDUCAÇÃO PROFISSIONAL

Relator: Conselheiro Nildon Carlos Santos Pitombo

Processo CEE nº 46063-1/2016 - Renovação da Autorização para funcionamento do Curso de Educação Profissional Técnica de Nível Médio em Geologia - Colégio Olimpo's - Araci/BA.

PARECER CEE Nº 14/2022

Diante do exposto, sou favorável a que este Conselho Estadual de Educação:

a) renove por 06 (seis) anos, a partir da data de publicação deste ato, a autorização para funcionamento do Curso de Educação Profissional Técnica de Nível Médio em Geologia, pertencente ao Eixo Tecnológico: Recursos Naturais na modalidade presencial, ministrado pelo Colégio Olimpo's, mantido pela Unidade Educacional de Ensino LTDA-ME, CNPJ nº 09.257.424/0001-00, situado na Rua Sete de Setembro, 330 A - Centro, CEP: 48.760-000, no município de Araci/BA;

b) aprove, pelo mesmo período, o Plano de Curso de Educação Profissional Técnica de Nível Médio em Geologia, com carga horária total de 1.248 horas, sendo 1.200 horas de aulas teórico-práticas, 48 horas de Seminários Curriculares Obrigatórios, acrescido de 240 horas de Estágio Profissional ou Desenvolvimento de Projeto de Pesquisa com TCC (opcionais), sem saídas intermediárias para certificação da Qualificação Profissional;

c) considere válidos os estudos dos alunos matriculados neste curso a partir de 21 de maio de 2015, estendendo o ato de autorização anterior até a data de publicação deste ato;

d) esclareça ao estabelecimento de ensino que a autorização, ora renovada, aplica-se, exclusivamente, para oferta do curso na modalidade presencial e no endereço supracitado, nos termos da Resolução CEE nº 172/2017, ficando, portanto, impedida de funcionar com o referido curso em outros endereços e em outra modalidade sem prévia autorização deste Conselho;

e) determine ao setor responsável deste CEE/BA que adote as providências necessárias para atualização do curso, ora renovado, junto ao Sistema de Informações da Educação Profissional e Tecnológica - Sistec, informando o número e o teor deste Ato; e

f) determine que a direção do Colégio Olimpo's adote os procedimentos necessários, quanto a responder anualmente ao Censo Escolar, de acordo com a Portaria Ministerial nº 197 de 07.03.2014.

#### RESOLUÇÃO CEE Nº 12/2022

Renova por 06 (seis) anos, a partir da data de publicação deste ato, o funcionamento do Curso de Educação Profissional Técnica de Nível Médio em Geologia, pertencente ao Eixo Tecnológico: Recursos Naturais na modalidade presencial, no município de Araci/BA.

O CONSELHO ESTADUAL DE EDUCAÇÃO, no uso das atribuições, que lhe confere a Resolução





CEE nº 172/2017, tendo em vista o Parecer Conclusivo CEE nº 14/2022 exarado no Processo CEE nº: 46063-1/2016,  
RESOLVE:

Art.1º - Renovar por 06 (seis) anos, a partir da data de publicação deste ato, a autorização para funcionamento do Curso de Educação Profissional Técnica de Nível Médio em Geologia, pertencente ao Eixo Tecnológico: Recursos Naturais na modalidade presencial, ministrado pelo Colégio Olimpo's, mantido pela Unidade Educacional de Ensino LTDA-ME, CNPJ nº 09.257.424/0001-00, situado na Rua Sete de Setembro, 330 A - Centro, CEP: 48.760-000, no município de Araci/BA.

Art. 2º - Aprovar o Plano de Curso.

Art. 3º - A presente Resolução entrará em vigor na data de sua publicação.

Publique-se.

Salvador, 18 de janeiro de 2022.

Paulo Gabriel Soledade Nacif

Presidente/CEE

Atos aprovados em 24 de janeiro de 2022

**CÂMARA DE EDUCAÇÃO BÁSICA**

Relatora Conselheira: Eni Santana Barretto Bastos

Proc. CEE nº 10480-4/2016

Assunto: Credenciamento transformado em Renovação de Autorização de Funcionamento da Educação Básica, etapa ensino médio e regularização da vida escolar dos estudantes do ensino médio no ano de 2015 - Colégio Celestin Freinet - Salvador/BA

Parecer CEE nº 21/2022

Ante o exposto, somos de Parecer que este Conselho Estadual de Educação:

a) renove a Autorização para Funcionamento da Educação Básica, etapa ensino médio, do Colégio Celestin Freinet, na Rua Cosme de Farias, nº 12 - Periperi, Salvador - Bahia tendo como mantenedora Adinoam Cedraz de Almeida ME, CNPJ nº 32.950.437/0001-45, nos anos de 2022 e 2023;

b) aprove a matriz curricular do ensino médio, com a recomendação de que seja atualizada essa Matriz, assim que este CEE-BA aprove as orientações para implementação da BNCC e da DCRB-BA;

c) regularize a vida escolar dos estudantes do ensino médio, no ano de 2015, conforme atas de resultados finais constantes no processo;

d) considere válidos os estudos realizados pelos estudantes devidamente matriculados no ensino médio, nos anos de 2016 a 2021, com base no art. 6º, §2º, da Res. CEE-BA nº 37/2001;

e) oficie o mantenedor para ingressar, com o pedido de ato autorizativo (credenciamento e renovação de autorização de funcionamento da educação básica, etapa ensino médio), em consonância com a Resolução CEE-BA nº 26/2016, com as alterações introduzidas pela Resolução CEE-BA nº 82/2016, apresentando, na oportunidade, nova versão do Regimento Escolar.

**RESOLUÇÃO CEE Nº 18/2022**

Renova a Autorização para o Funcionamento da Educação Básica etapa Ensino Médio para os anos de 2022 e 2023 do Colégio Celestin Freinet, município de Salvador/BA.

O CONSELHO ESTADUAL DE EDUCAÇÃO, no uso das atribuições que lhe confere a Resolução CEE- Nº 37/2001 e, tendo em vista o Parecer Conclusivo CEE Nº 21/2022, exarado no Processo CEE Nº 10480-4/2016,

RESOLVE:

Art. 1º Renovar a Autorização para Funcionamento da Educação Básica, etapa ensino médio, do Colégio Celestin Freinet, na Rua Cosme de Farias, nº 12 - Periperi, Salvador - Bahia tendo como mantenedora Adinoam Cedraz de Almeida ME, CNPJ nº 32.950.437/0001-45, nos anos de 2022 e 2023.

Art. 2º Considerar legal a matriz curricular do ensino médio, com a recomendação de que seja atualizada essa Matriz, assim que este CEE-BA aprove as orientações para implementação da BNCC e da DCRB-BA.

Art. 3º Regularizar a vida escolar dos estudantes do ensino médio, no ano de 2015, conforme atas de resultados finais constantes no processo.

Art. 4º Considerar válidos os estudos realizados pelos estudantes devidamente matriculados no ensino médio, nos anos de 2016 a 2021, com base no art. 6º, §2º, da Res. CEE-BA nº 37/2001;

Art. 5º Oficiar o mantenedor para ingressar, com o pedido de ato autorizativo (credenciamento e renovação de autorização de funcionamento da educação básica, etapa ensino médio), em consonância com a Resolução CEE-BA nº 26/2016, com as alterações introduzidas pela Resolução CEE-BA nº 82/2016, apresentando, na oportunidade, nova versão do Regimento Escolar.

Art. 6º A presente Resolução entrará em vigor na data de sua publicação.

Salvador, 24 de janeiro de 2022.

Paulo Gabriel Soledade Nacif

Presidente

Ato aprovado em 24 de janeiro de 2022

**COMISSÃO DE DIREITO EDUCACIONAL**

Relator: Conselheiro Mário Sérgio de Freitas Aragão

Processo SEI nº 011.5502.2021.0066715-92 - Regularização de Vida Escolar - Yasmin Samara Novais Souza - Salvador/BA

PARECER CEE nº 23/2022

Do quanto exposto, somos de parecer que o Conselho Estadual de Educação da Bahia, por sua Comissão de Direito Educacional:

a) determine ao Núcleo Territorial de Educação/ NTE-26, que considere como legítimos e suficientes os registros constantes do Histórico Escolar emitido pelo Colégio Estadual Odorico Tavares e no Certificado emitido pelo Centro Estadual de Educação Magalhães Netto, apresentados em nome de Yasmin Samara Novais Souza e emita um novo Histórico Escolar

unificado e respectivo Certificado de Conclusão do Ensino Médio, em nome da requerente, nos termos deste Parecer;

b) encaminhe ao NTE-26 cópia do documento supra referido;

c) dê conhecimento deste parecer a interessada.

Paulo Gabriel Soledade Nacif

Presidente - CEE/BA

## Universidade do Estado da Bahia – UNEB

**RESUMO DE PORTARIAS: Nº 84/2022** - A REITORA DA UNIVERSIDADE DO ESTADO DA BAHIA (UNEB), no uso de suas atribuições legais e regimentais e, considerando o constante do Processo SEI nº 074.7038.2022.0002268-67, da Presidente da Comissão constituída pela Portaria nº 272/2019, publicada no DOE de 26/04/2019, RESOLVE: Prorrogar por mais 60 (sessenta) dias, o prazo para conclusão dos trabalhos da Comissão constituída pela supramencionada Portaria, a partir de 25/01/2022. **85/2022** - A REITORA DA UNIVERSIDADE DO ESTADO DA BAHIA (UNEB), no uso de suas atribuições legais e regimentais e, considerando o constante do Processo SEI nº 074.7038.2022.0002272-43, da Presidente da Comissão constituída pela Portaria nº 273/2019, publicada no DOE de 26/04/2019, RESOLVE: Prorrogar por mais 60 (sessenta) dias, o prazo para conclusão dos trabalhos da Comissão constituída pela supramencionada Portaria, a partir de 25/01/2022. **GABINETE DA REITORIA, 24 de janeiro de 2022.**

**Adriana dos Santos Marmori Lima**

Reitora

**Portaria Nº 00373525 de 24 de Janeiro de 2022**

**O(A) Reitor do(a) UNIVERSIDADE DO ESTADO DA BAHIA - UNEB**, no uso de suas atribuições e tendo em vista o disposto no(a) art. 30 da Lei nº 8.352, de 02 de setembro de 2002, **resolve** conceder Incentivo Prod Científico ao(s) servidor(es) abaixo relacionado(s) pertencente(s) ao Quadro de Pessoal do(a) UNEB.

Matrícula	Nome	Data Início	Data Fim	%
74545274	TELMA MARIA OLIVEIRA	20.01.2022	20.01.2024	10,00

**ADRIANA DOS SANTOS MARMORI LIMA**

UNIVERSIDADE DO ESTADO DA BAHIA

**Portaria Nº 00373522 de 24 de Janeiro de 2022**

**O(A) Reitor do(a) UNIVERSIDADE DO ESTADO DA BAHIA - UNEB**, no uso de suas atribuições e tendo em vista o disposto no(a) art. 30 da Lei nº 8.352, de 02 de setembro de 2002, **resolve** conceder Incentivo Prod Científico ao(s) servidor(es) abaixo relacionado(s) pertencente(s) ao Quadro de Pessoal do(a) UNEB.

Matrícula	Nome	Data Início	Data Fim	%
74419144	PATRICIA PIRES QUEIROZ	20.01.2022	20.01.2024	10,00

**ADRIANA DOS SANTOS MARMORI LIMA**

UNIVERSIDADE DO ESTADO DA BAHIA

**Portaria Nº 00373477 de 24 de Janeiro de 2022**

**O(A) Reitor do(a) UNIVERSIDADE DO ESTADO DA BAHIA - UNEB**, no uso de suas atribuições e tendo em vista o disposto no(a) art. 30 da Lei nº 8.352, de 02 de setembro de 2002, **resolve** conceder Incentivo Prod Científico ao(s) servidor(es) abaixo relacionado(s) pertencente(s) ao Quadro de Pessoal do(a) UNEB.

Matrícula	Nome	Data Início	Data Fim	%
71364522	JADER CRISTINO DE SOUZA SILVA	02.02.2022	01.02.2024	10,00

**ADRIANA DOS SANTOS MARMORI LIMA**

UNIVERSIDADE DO ESTADO DA BAHIA

**Portaria Nº 00373447 de 24 de Janeiro de 2022**

**O(A) Reitor do(a) UNIVERSIDADE DO ESTADO DA BAHIA - UNEB**, no uso de suas atribuições e tendo em vista o disposto no(a) art. 30 da Lei nº 8.352, de 02 de setembro de 2002, **resolve** conceder Incentivo Prod Científico ao(s) servidor(es) abaixo relacionado(s) pertencente(s) ao Quadro de Pessoal do(a) UNEB.

Matrícula	Nome	Data Início	Data Fim	%
74425899	DENILSON LESSA DOS SANTOS	20.01.2022	20.01.2024	10,00

**ADRIANA DOS SANTOS MARMORI LIMA**

UNIVERSIDADE DO ESTADO DA BAHIA

**Portaria Nº 00373441 de 24 de Janeiro de 2022**

**O(A) Reitor do(a) UNIVERSIDADE DO ESTADO DA BAHIA - UNEB**, no uso de suas atribuições e tendo em vista o disposto no(a) art. 30 da Lei nº 8.352, de 02 de setembro de 2002, **resolve** conceder Incentivo Prod Científico ao(s) servidor(es) abaixo relacionado(s) pertencente(s) ao Quadro de Pessoal do(a) UNEB.

Matrícula	Nome	Data Início	Data Fim	%
74626067	JAIZA SAMMARA DE ARAUJO ALVES	20.01.2022	20.01.2024	10,00

**ADRIANA DOS SANTOS MARMORI LIMA**  
UNIVERSIDADE DO ESTADO DA BAHIA

**Portaria Nº 00373436 de 24 de Janeiro de 2022**

**O(A) Reitor do(a) UNIVERSIDADE DO ESTADO DA BAHIA - UNEB**, no uso de suas atribuições e tendo em vista o disposto no(a) art. 30 da Lei nº 8.352, de 02 de setembro de 2002, **resolve** conceder Incentivo Prod Científico ao(s) servidor(es) abaixo relacionado(s) pertencente(s) ao Quadro de Pessoal do(a) UNEB.

Matrícula	Nome	Data Início	Data Fim	%
74404258	JOSE MARTINS DE LIMA NETO	20.01.2022	20.01.2024	10,00

**ADRIANA DOS SANTOS MARMORI LIMA**  
UNIVERSIDADE DO ESTADO DA BAHIA

**Portaria Nº 00371633 de 24 de Janeiro de 2022**

**O(A) Reitor do(a) UNIVERSIDADE DO ESTADO DA BAHIA - UNEB**, no uso das suas atribuições, **resolve** exonerar, ex officio, o(s) servidor(es) abaixo relacionado(s), com base no(a) art. 44, I, e art. 47, da Lei nº 6.677, de 26 de setembro de 1994:

Matrícula	Nome	Cargo	Símbolo	Unidade Organizacional	Data Início
74432634	JOSE RICARDO MORENO PINHO	Coordenador Colegiado	DAS-3	Colegiado de História - DCH5	01.01.2022

**ADRIANA DOS SANTOS MARMORI LIMA**  
UNIVERSIDADE DO ESTADO DA BAHIA

**Portaria Nº 00372481 de 24 de Janeiro de 2022**

**O(A) Reitor do(a) UNIVERSIDADE DO ESTADO DA BAHIA - UNEB**, no uso de suas atribuições e tendo em vista o disposto no(a) art. 11, II, da Lei nº 6.677, de 26 de setembro de 1994, **resolve** nomear SHIRLEI CARVALHO DE SOUZA, matrícula nº 74334186, para o cargo em comissão Coordenador III, símbolo DAI-4, do(a) Biblioteca C19, a partir de 20 de Dezembro de 2021.

**ADRIANA DOS SANTOS MARMORI LIMA**  
UNIVERSIDADE DO ESTADO DA BAHIA

**Portaria Nº 00372372 de 24 de Janeiro de 2022**

**O(A) Reitor do(a) UNIVERSIDADE DO ESTADO DA BAHIA - UNEB**, no uso de suas atribuições legais, **resolve** nomear LEIDINAURA CONCEIÇÃO PEREIRA, para o cargo em comissão Secretário De Colegiado, símbolo DAI-5, do(a) Colegiado de Geografia - DCH6, a partir de 06 de Dezembro de 2021.

**ADRIANA DOS SANTOS MARMORI LIMA**  
UNIVERSIDADE DO ESTADO DA BAHIA

**AVISO Nº 006/2022** - Prorrogação das inscrições do Edital nº 113/2021, referente ao Aviso nº 210/2021, publicado no DOE de 31/12/2021 - Processo Seletivo para aluno(a) de matrícula regular, semestre de ingresso 2022.1 Programa de Pós-Graduação *stricto sensu* Mestrado Profissional em Saúde Coletiva (MEPISCO), ofertado pelo Departamento de Ciências da Vida (DCV), Campus I da UNEB em Salvador, com alterações disponíveis em <http://www.selecao.uneb.br/editais2021>.

GABINETE DA REITORIA DA UNEB, 24 de janeiro de 2022.

**Adriana dos Santos Marmori Lima**  
Reitora

**Universidade Estadual do Sudoeste da Bahia - UESB****RESUMO DE PORTARIAS UESB**

Nº. 020, 24/01/2022 - O REITOR DA UNIVERSIDADE ESTADUAL DO SUDOESTE DA BAHIA - UESB, no uso de suas atribuições legais, em conformidade com a Lei Estadual nº 13.466, de 22 de dezembro de 2015, e as normas estatutárias e regimentais, considerando a solicitação

da Coordenação do Programa de Pós-Graduação em Genética, Biodiversidade e Conservação - PPGGBC, constante no Processo SEI nº 072.7470.2021.0029878-74, RESOLVE Art. 1º - PRORROGAR, ATÉ O DIA 06 DE FEVEREIRO DE 2021, as inscrições de candidatos para a Seleção de Alunos Regulares do Programa de Pós-Graduação Stricto Sensu em Genética, Biodiversidade e Conservação (PPGGBC), nível de Mestrado, com área de concentração em Genética, Biodiversidade e Conservação, Campus Universitário de Jequié, a ser realizado observando as disposições do Edital nº. 162/2021, publicado no Diário Oficial do Estado (D.O.E.) de 16/10/2021. Art. 2º - Em razão da prorrogação das inscrições, ficam, conseqüentemente, alterados o item 6. Cronograma, no tocante à data de homologação das inscrições, e o subitem 3.1.4, referente à data do resultado do recurso do enquadramento do anteprojeto, que passam a vigorar conforme abaixo: "6. CRONOGRAMA Os candidatos deverão observar o cronograma abaixo:

Atividade	Data	Horário	Local
Inscrições	01 de novembro e 2021 a 06 de fevereiro de 2022	Até às 23:59 h do dia 06/02/2022	Através de e-mail enviado a secretaria do PPGGBC (ppggbc@uesb.edu.br)
Homologação das inscrições	Até 14 de fevereiro de 2022	-	Páginas da UESB e do Programa

[...] "3.1.4. Recursos do enquadramento do anteprojeto serão recebidos por e-mail (ppggbc@uesb.edu.br) até às 17 horas do dia 09/02/2022, desde que estejam assinados pelos candidatos e com justificativa. Resultados dos recursos do enquadramento do anteprojeto serão avaliados por membro externo à banca e divulgados até às 17 horas do dia 16/02/2022." Art. 3º - Esta Portaria entra em vigor na data de sua publicação, permanecendo inalteradas as demais disposições do Edital nº 162/2021.

LUIZ OTÁVIO DE MAGALHÃES - REITOR

**Portaria Nº 00373690 de 24 de Janeiro de 2022**

**O(A) Reitor do (a) UNIVERSIDADE ESTADUAL SUDOESTE DA BAHIA - UESB**, no uso de suas atribuições, **resolve** convocar para Perícia presencial, no prazo de 15 (quinze) dias a contar da data de publicação dessa portaria, nos termos do(a) arts. 145 e 151 da Lei nº 6.677, de 26 de setembro de 1994, o(s) servidor(es):

Matrícula	Nome	Data Laudo
72529975	OSMAR AMORIM NOVAIS	19.01.2022

**LUIZ OTAVIO DE MAGALHAES**

UNIVERSIDADE ESTADUAL SUDOESTE DA BAHIA

RES. TERMO DE COMPROMISSO DE AUXÍLIO DE INCLUSÃO DIGITAL DISCENTE [MODALIDADE II] DO PRAE, FIRMADO ENTRE A UESB OS(AS) DISCENTES ABAIXO RELACIONADOS:

ANA PAULA LIMA DE OLIVEIRA	TARCIO MATEUS DA SILVA HORA RIBEIRO
----------------------------	-------------------------------------

Objeto: a concessão, temporária, de Auxílio de Inclusão Digital Discente, na Modalidade II, como parte da política de assistência e permanência estudantil da UESB, ao(à) BENEFICIÁRIO(A), visando possibilitá-lo(a) o acesso à internet e às tecnologias digitais para realização das atividades pedagógicas pertinentes à educação online. Valor R\$ 1.000,00 (hum mil reais), em parcela única. Vigência: da data de publicação no DOE, com termo final previsto para o dia 31/05/2022.

LUIZ OTÁVIO DE MAGALHÃES - REITOR

RES. TERMO ADITIVO AO TERMO DE COMPROMISSO DE CONCESSÃO DE AUXÍLIO E/OU PARA USO DE EQUIPAMENTO E/OU AUXÍLIO DA RESIDÊNCIA UNIVERSITÁRIA DO PROGRAMA DE ASSISTÊNCIA ESTUDANTIL (PRAE), FIRMADO ENTRE A UESB E OS DISCENTES ABAIXO RELACIONADOS:

INTERESSADO	VIGÊNCIA
ELAINE CRISTINA DA SILVA OLIVEIRA	01/01/2022 a 31/10/2022

Objeto: prorrogação do prazo de vigência do Termo de Compromisso firmado entre as partes.  
LUIZ OTÁVIO DE MAGALHÃES - REITOR

**Universidade Estadual de Santa Cruz – UESC****Portaria Nº 00374187 de 24 de Janeiro de 2022**

**O(A) Reitor do(a) UNIVERSIDADE ESTADUAL SANTA CRUZ - UESC**, no uso de suas atribuições, **resolve** Cessar o efeito, a partir de 21 de Janeiro de 2022, o ato de LICENÇA PRÊMIO Nº 00332850 de 06 de Outubro de 2021, publicado(a) no Diário Oficial do Estado, referente ao(à) servidor(a) ANA CAROLINA ALVARES LAVIGNE DE LEMOS TAVARES, matrícula nº 73534186.

**ALESSANDRO FERNANDES DE SANTANA**  
UNIVERSIDADE ESTADUAL SANTA CRUZ

**Portaria Nº 00373515 de 24 de Janeiro de 2022**

**O(A) Reitor do(a) UNIVERSIDADE ESTADUAL SANTA CRUZ - UESC**, no uso de suas atribuições, **resolve** designar JOAO JOSE DOS SANTOS, matrícula nº 73545421, para, em



razão de Férias no período de 01 de Fevereiro de 2022 a 02 de Março de 2022, substituir **HARLEY DANTAS DE OLIVEIRA**, matrícula nº 73440455, no cargo Assessor Administrativo, do(a) PATRIMÔNIO.

**ALESSANDRO FERNANDES DE SANTANA**  
UNIVERSIDADE ESTADUAL SANTA CRUZ

**Portaria Nº 00373510 de 24 de Janeiro de 2022**

**O(A) Reitor do(a) UNIVERSIDADE ESTADUAL SANTA CRUZ - UESC**, no uso de suas atribuições e tendo em vista o disposto no(a) art. 118, VII, da Lei nº 6.677, de 26 de setembro de 1994 **resolve** conceder Licença para Realização de Curso ao(s) servidor(es) pertencente(s) ao Quadro de Pessoal deste órgão, abaixo relacionado(s):

Matrícula	Nome	Cargo	Data Início	Data Fim	Total de dias
73450434	CLODOALDO SILVA DA ANUNCIACAO	Professor Magistério Superior	05.02.2022	05.08.2022	182

**ALESSANDRO FERNANDES DE SANTANA**  
UNIVERSIDADE ESTADUAL SANTA CRUZ

**Portaria Nº 00373457 de 24 de Janeiro de 2022**

**O(A) Reitor do(a) UNIVERSIDADE ESTADUAL SANTA CRUZ - UESC**, no uso de suas atribuições e tendo em vista o disposto no(a) arts. 145 a 153 da Lei nº 6.677, de 26 de setembro de 1994, **resolve** conceder Licença para Tratamento de Saúde ao(s) servidor(es) abaixo relacionado(s):

Matrícula	Nome	Cargo	Data Início	Data Fim	Total de Dias
73525151	MYRIA RIBEIRO DA SILVA	Professor Magistério Superior	31.12.2021	29.01.2022	30

**ALESSANDRO FERNANDES DE SANTANA**  
UNIVERSIDADE ESTADUAL SANTA CRUZ

**Portaria Nº 00372966 de 24 de Janeiro de 2022**

**O(A) Reitor do(a) UNIVERSIDADE ESTADUAL SANTA CRUZ - UESC**, no uso de suas atribuições, **resolve** designar **LAILA CAROLINA SEQUEIRA LAGO**, matrícula nº 73647786, para, em razão de Férias no período de 07 de Fevereiro de 2022 a 26 de Fevereiro de 2022, substituir **PRISCILA SILVEIRA SOUSA**, matrícula nº 73528878, no cargo Coordenador II, do(a) COORDENAÇÃO CONTROLE INTERNO.

**ALESSANDRO FERNANDES DE SANTANA**  
UNIVERSIDADE ESTADUAL SANTA CRUZ

**Portaria Nº 00372961 de 24 de Janeiro de 2022**

**O(A) Reitor do(a) UNIVERSIDADE ESTADUAL SANTA CRUZ - UESC**, no uso de suas atribuições, **resolve** designar **EDENILTON SANTANA**, matrícula nº 73604317, para, em razão de Gozo Férias Oportuno no período de 30 de Janeiro de 2022 a 18 de Fevereiro de 2022, substituir **GUSTAVO JOAQUIM LISBOA**, matrícula nº 73424559, no cargo Assessor Chefe, do(a) ASSESSORIA TÉCNICA.

**ALESSANDRO FERNANDES DE SANTANA**  
UNIVERSIDADE ESTADUAL SANTA CRUZ

**Portaria Nº 00374261 de 24 de Janeiro de 2022**

**O(A) Reitor do(a) UNIVERSIDADE ESTADUAL SANTA CRUZ - UESC**, no uso de suas atribuições, **resolve** designar **MICHELLE GERALLE SOUZA SILVA**, matrícula nº 73647770, para, em razão de Férias no período de 07 de Fevereiro de 2022 a 21 de Fevereiro de 2022, substituir **PAULA ANDRADE DOS SANTOS**, matrícula nº 73546795, no cargo Subgerente, do(a) MATERIAIS.

**ALESSANDRO FERNANDES DE SANTANA**  
UNIVERSIDADE ESTADUAL SANTA CRUZ

**Portaria Nº 00373368 de 24 de Janeiro de 2022**

**O(A) Reitor do(a) UNIVERSIDADE ESTADUAL SANTA CRUZ - UESC**, no uso de suas atribuições e tendo em vista o disposto no(a) Art. 42, §9º, da Constituição do Estado da Bahia de 1989 e Art.3º da Lei nº 14.262, de 13 de maio de 2020, **resolve** conceder Abono Permanência ao(s) servidor(es) abaixo relacionado(s) pertencente(s) ao Quadro de Pessoal do(a) UESC.

Matrícula	Nome	Cargo	Data início
73275833	ROSENAIDE PEREIRA DOS REIS RAMOS	Professor Magistério Superior	01.01.2022

**ALESSANDRO FERNANDES DE SANTANA**  
UNIVERSIDADE ESTADUAL SANTA CRUZ

**Portaria Nº 00374388 de 24 de Janeiro de 2022**

**O(A) REITOR(A) da UNIVERSIDADE ESTADUAL SANTA CRUZ - UESC**, no uso de suas atribuições legais e tendo em vista o disposto no(a) LEI Nº 13.376 DE 24/09/2015, **resolve** nomear o(s) candidato(s) abaixo relacionado(s) para o Quadro de Pessoal da UNIVERSIDADE ESTADUAL SANTA CRUZ - UESC, habilitado(s) por ordem de classificação em concurso público, em conformidade com as disposições do Edital de Abertura de Inscrições 0017/2018, publicado(a) no Diário Oficial do Estado em 01 de Fevereiro de 2018:

Cargo: Professor Magistério Superior  
Fator: Ampla Concorrência

Inscrição	Nome	Documento (RG)	Pontuação Final	Classificação
4	JOSEANE GOMES DE ARAUJO	886170761	8,03	3

**ALESSANDRO FERNANDES DE SANTANA**  
UNIVERSIDADE ESTADUAL SANTA CRUZ - UESC

## GESTÃO DOCUMENTAL

EGBA: 71 3117 2517/2535 • [www.egba.ba.gov.br](http://www.egba.ba.gov.br)

## DIÁRIO OFICIAL PÚBLICA BAHIA

Publicações oficiais para câmaras e prefeituras, com baixo custo e segurança.

EGBA: 71 3116 2850 / 2133  
[www.egba.ba.gov.br](http://www.egba.ba.gov.br)

# EGBA

GESTÃO DA INFORMAÇÃO GOVERNO DO ESTADO

## DOOL

Portal e aplicativo de celular que oferecem acesso a informações publicadas no Diário Oficial do Estado, de forma ágil e fácil, possibilitando fazer buscas por temas.

[dool.egba.ba.gov.br](http://dool.egba.ba.gov.br)



**SECRETARIA DA FAZENDA****SECRETARIA DA FAZENDA  
DIRETORIA GERAL**

PORTARIA Nº 28 DE 24 DE JANEIRO DE 2022

O Diretor Geral, no uso de suas atribuições, e tendo em vista os elementos constantes dos Processos Administrativos abaixo relacionados resolve **alterar**, a pedido dos servidores integrantes do Quadro de Pessoal desta Secretaria, a Licença-Prêmio com base no artigo 3º da Lei nº 13.471/2015:

Processo	Nome	Matrícula	Qüinq	Data Início	Data Fim	Dias	Portaria anterior	DOE	Alteração
01313322022000317418	Luiz Marcos Rezende Fonseca	132113115	2003	02/08/2021	30/09/2021	60	125/2021	29/07/2021	Fruição
			2008	01/10/2021	30/10/2021	30	125/2021	29/07/2021	Fruição
			2008	01/01/2022	30/01/2022	30	125/2021	29/07/2021	Fruição
			2013	31/01/2022	01/03/2022	30	125/2021	29/07/2021	Fruição

ROBERTO LUIZ PIMENTEL LERNER  
Diretor Geral

**SECRETARIA DA FAZENDA  
DIRETORIA GERAL****ATOS DO DIRETOR****PORTARIA Nº 29 DE 24 DE JANEIRO DE 2022**

O Diretor Geral, no uso de suas atribuições, e tendo em vista os elementos constantes dos Processos Administrativos abaixo relacionados, resolve **conceder** aos servidores integrantes do Quadro de Pessoal desta Secretaria, o direito à **Gratificação Adicional por Tempo de Serviço**, com base no artigo 84 da Lei nº 6.677/94:

Processo	Nome	Matrícula	%	Período
01313322021002116745 (1)	André Luis Santos Cordeiro Almeida	132691862	05 a 20	Out/1998 a Out/2019
00199020222	Eliana Almeida Brito	131523618	38 a 39	Abr/2019 a Abr/2020
00265320227 (2)	Iracelia Santos de Pinho	131112001	10 a 47	Abr/1983 a Mar/2020
0139698202000944695	Sônia Magnólia Lemos de Carvalho	132989590	45	Jan/2022
00169020228	Virgínia França dos Santos Moreira da Silva	132092238	10 a 37	Abr/1993 a Abr/2020

(1) Revogando as Portarias 233/99, 473/00 e 175/10.

(2) Revogando as Portarias 22/94, 425/95 e 216/02.

**PORTARIA Nº 30 DE 24 DE JANEIRO DE 2022**

O Diretor Geral, no uso de suas atribuições, e tendo em vista os elementos constantes dos Processos Administrativos abaixo relacionados, resolve **DEFERIR** aos servidores integrantes do Quadro de Pessoal desta Secretaria o direito ao Auxílio Funeral, com base artigo 16, da Lei nº 11.471/2009 c/c o artigo 10 da Lei nº 11.357/2009:

Processo	Servidor Falecido	Matrícula	Interessado
01397182021005349731	Joelson Rocha Santana	13116954	Ione Maria Alves Barbosa Santana
01397182021005338705	Ruy Sergio Dantas dos Santos	13616199	Daniilo Jorge Guimaraes Dantas dos Santos

ROBERTO LUIZ PIMENTEL LERNER  
Diretor Geral

**SECRETARIA DA FAZENDA  
DIRETORIA GERAL**

Republicado por haver saído com incorreção

Na Portaria nº 27, publicada no DOE de 22/01/2022, aonde se lê:

Processo	Nome	Matrícula	Qüinq	Data Início	Data Fim	Dias	Portaria anterior	DOE	Alteração
013106072021005339698	Alberto Novais de Queiroz	132071795	2021	01/12/2021	30/12/2021	30	175/2021	20/10/2021	Fruição

Leia-se:

Processo	Nome	Matrícula	Qüinq	Data Início	Data Fim	Dias	Portaria anterior	DOE	Alteração
013106072021005339698	Alberto Novais de Queiroz	132071795	2021	01/12/2021	29/01/2022	60	175/2021	20/10/2021	Fruição

**SUPERINTENDÊNCIA DE ADMINISTRAÇÃO TRIBUTÁRIA - SAT**

**EXTRATO DE COMUNICADO:** DEZEMBRO / 2021 - SAT/DARC/GEARC  
**REFERÊNCIA:** ARRECAÇÃO GERAL DOS TRIBUTOS ESTADUAIS - ICMS, IPVA, ITD E TAXAS - POR MUNICÍPIO.

PERÍODO: NOVEMBRO / 2021

BASE LEGAL: Art.154 da Constituição Estadual

Veja a íntegra no site: [www.sefaz.ba.gov.br](http://www.sefaz.ba.gov.br) > Finanças Públicas > Municípios > Arrecadação.**DIRETORIA DE ADMINISTRAÇÃO TRIBUTÁRIA DA REGIÃO METROPOLITANA DE SALVADOR/DAT-METRO  
INSPETORIA DE FISCALIZAÇÃO DE MERCADORIAS EM TRÂNSITO DA REGIÃO METROPOLITANA DE SALVADOR/IFMT-METRO****EDITAL DE INTIMAÇÃO N 01/2022**

O Inspetor Fazendário da Inspeção de Fiscalização de Mercadorias em Trânsito da Região Metropolitana de Salvador, no uso e suas atribuições, na forma do art.108 § 1º do regulamento do Processo Administrativo Fiscal, aprovado pelo Decreto 7.629/99, intima os contribuintes abaixo relacionados, a comparecerem à IFMT/METRO, situada à Avenida Fernandes Vieira, 30 Calçada - nesta Capital, no prazo indicado, a contar do 3º dia da publicação deste Edital, para efetuar o pagamento do débito apurado através dos processos abaixo relacionados, ou apresentar DEFESA, com vistas ao andamento do Processo Administrativo Fiscal. O não atendimento a esta intimação implicará na adoção das medidas constantes na legislação.

Para obter o DAE - Documento de Arrecadação Estadual, para pagamento do débito, acesse endereço eletrônico: [\\_daeifmtmetro@sefaz.ba.gov.br](mailto:_daeifmtmetro@sefaz.ba.gov.br)

Para apresentação de defesa por meio eletrônico acesse o endereço eletrônico: [defesa\\_administrativa@sefaz.ba.gov.br](mailto:defesa_administrativa@sefaz.ba.gov.br)

PROCESSO	NOME/RAZÃO SOCIAL	IE /CPF/CNPJ	PRAZO
2104360174213	JOAO VITOR BALMANT DOS SANTOS	039608408/0001-86	60
2991300157217	MURILLO SANTOS DE MATOS	041331609/0001-20	60
2991300151219	UBIRACI NORONHA DE LIMA	0195467780001-29	60
2986280144216	AGUSTO DOS REIS SILVA	022293413000144	60
2991300123215	POSTOS RENASCER LTDA	010603039000157	60
2323560046218	L R NASCIMENTO SERV IÇOS COMBINADOS	0215534890001-07	60

**Conselho de Fazenda Estadual – CONSEF****CONSELHO DE FAZENDA ESTADUAL - CONSEF  
EDITAL(IS) DE CONVOCAÇÃO  
(SESSÃO VIRTUAL)**

O Presidente do Conselho de Fazenda Estadual, com base no art.51, do Regimento Interno, aprovado pelo Decreto n. 7.592/99 convoca os Senhores Conselheiros e Julgadores, o(s) representante(s) da PGE/PROFIS e Advogados, legalmente constituídos. Aqueles não julgados serão incluídos na(s) pauta(s) da(s) sessão(ões) seguinte(s), independente de publicação, de acordo com o art. 67, I, do Regimento Interno:

**1ª CÂMARA DE JULGAMENTO FISCAL através de VIDEOCONFERÊNCIA - Data: 01/02/2022 às 09:00**

RELATOR(A): FRANCISCO AGUIAR DA SILVA JUNI

**Auto de Infração - 2797570092203** - Recurso Voluntário: Autuado(a) EAGLEBURGMANN DO BRASIL VEDACOES INDUSTRIAIS LTDA - Autuante(s) - AGILBERTO MARVILA FERREIRA - NELSON LIMA GARCEZ MONTENEGRO - Advogado(s): VANESSA NASR

RELATOR(A): ILDEMAR JOSE LANDIN

**Auto de Infração - 2691300027187** - Recurso de Ofício: Autuado(a) JK MATERIAIS DE CONSTRUCAO LTDA - Autuante(s) - MIRIAM BARROSO BARTHOLO - Advogado(s): DANIEL PUGA

RELATOR(A): JOSE ROSENVALDO EVANGELISTA RI

**Auto de Infração - 2989210001135** - Recurso de Ofício e Voluntário: Autuado(a) MAXI CABOS COMERCIO LTDA - Autuante(s) - ARI SILVA COSTA - Advogado(s): JURACY SACRAMENTO HAYNE

RELATOR(A): LUIZ ALBERTO AMARAL OLIVEIRA

**Auto de Infração - 2071060011190** - Representação PGE/PROFIS ao CONSEF: Autuado(a) COCEAL COMERCIAL CENTRAL DE ACUCAR E CEREAIS LTDA - Autuante(s) - CHARLES BELINE CHAGAS OLIVEIRA - Advogado(s): MATHEUS MORAES SACRAMENTO

**Contato em caso de videoconferência**

Telefone: 3115-6244

Email: [jaci@sefaz.ba.gov.br](mailto:jaci@sefaz.ba.gov.br)**2ª CÂMARA DE JULGAMENTO FISCAL através de VIDEOCONFERÊNCIA - Data: 01/02/2022 às 14:00**

RELATOR(A): ANTONIO DIJALMA LEMOS BARRETO

**Auto de Infração - 2994300025200** - Recurso de Ofício e Voluntário: Autuado(a) IMPRESS SOLUCOES ROTULOS E ETIQUETAS EIRELI - Autuante(s) - JORGE LUIZ SANTOS DA COSTA - Advogado(s): LÍVIA OLIVEIRA MAGALHAES

RELATOR(A): HENRIQUE SILVA DE OLIVEIRA

**Auto de Infração - 1407800005170** - Recurso de Ofício: Autuado(a) DISTRIBUIDORA DE ALIMENTOS DOCE PRECO LTDA - Autuante(s) - MAGNO DA SILVA CRUZ

RELATOR(A): MARCELO MATTEDI E SILVA



**Auto de Infração - 2789960013200** - Recurso Voluntário: Autuado(a) FAURECIA AUTOMOTIVE DO BRASIL LTDA - Autuante(s) - EDUARDO ANDRE MOREIRA TOSTA - Advogado(s): FERNANDO HENRIQUE CORREIA CURI

**2ª CÂMARA DE JULGAMENTO FISCAL através de VIDEOCONFERÊNCIA - Data: 02/02/2022 às 14:00**

RELATOR(A): FERNANDO ANTONIO BRITO ARAUJO

**Auto de Infração - 2938720002198** - Recurso Voluntário: Autuado(a) DANONE LTDA - Autuante(s) - MARCO AURELIO ANDRADE SOUZA - Advogado(s): MARCELO NEESER NOGUEIRA REIS

RELATOR(A): JOSE RAIMUNDO OLIVEIRA PINHO

**Auto de Infração - 2696160010202** - Recurso de Ofício: Autuado(a) APPLE COMPUTER BRASIL LTDA - Autuante(s) - JOSE MACEDO DE AGUIAR - WAGNER RUY O MASCARENHAS - Advogado(s): JOSÉ LUIS RIBEIRO BRAZUMA

RELATOR(A): LEILA BARRETO NOGUEIRA VILAS B

**Auto de Infração - 2695110005193** - Recurso de Ofício: Autuado(a) IMPERIAL ALIMENTOS DO NORDESTE LTDA - Autuante(s) - LUIS ANTONIO MENESES OLIVEIRA - Advogado(s): JADSON ANDRADE COSTA

**2ª CÂMARA DE JULGAMENTO FISCAL através de VIDEOCONFERÊNCIA - Data: 03/02/2022 às 14:00**

RELATOR(A): FERNANDO ANTONIO BRITO ARAUJO

**Auto de Infração - 2691930007207** - Recurso de Ofício: Autuado(a) AVANCO DISTRIBUICAO E LOGISTICA LTDA - Autuante(s) - GERALDO BARROS RIOS - Advogado(s): Luciano Brito Cotrim

RELATOR(A): HENRIQUE SILVA DE OLIVEIRA

**Auto de Infração - 2938720007190** - Recurso Voluntário: Autuado(a) ARCELORMITTAL SUL FLUMINENSE S.A. - Autuante(s) - MARCO AURELIO ANDRADE SOUZA - Advogado(s): LUIZ GUSTAVO A S BICHARA

RELATOR(A): LEILA BARRETO NOGUEIRA VILAS B

**Auto de Infração - 3004490017184** - Recurso Voluntário: Autuado(a) MONTE SION COMERCIO E TRANSPORTES LTDA - Autuante(s) - ANTONIO FERNANDO C PEDRASSOLI

RELATOR(A): MARCELO MATTEDI E SILVA

**Auto de Infração - 2691380011207** - Recurso Voluntário: Autuado(a) POSTO DIAS D AVILA LTDA. - Autuante(s) - JEFFERSON MARTINS CARVALHO

**Contato em caso de videoconferência**

**Telefone:** 3115-6244

**Email:** rrosario@sefaz.ba.gov.br

**3ª JUNTA DE JULGAMENTO FISCAL através de VIDEOCONFERÊNCIA - Data: 01/02/2022 às 08:30**

RELATOR(A): ARIVALDO DE SOUSA PEREIRA

**Auto de Infração - 1464680015210** - Defesa: Autuado(a) DELTA COMERCIO E DISTRIBUICAO DE TABACO EIRELI - Autuante(s) - HENRIQUE IJALMAR L GRANGEON - Advogado(s): WESLEY RODRIGO MANZUTTI

**3ª JUNTA DE JULGAMENTO FISCAL através de VIDEOCONFERÊNCIA - Data: 02/02/2022 às 08:30**

RELATOR(A): JOSE FRANKLIN FONTES REIS

**Auto de Infração - 2691350005217** - Defesa: Autuado(a) TELEFONICA BRASIL S.A. - Autuante(s) - GILSON DE ALMEIDA ROSA JUNIOR - JOSE MARIA BONFIM COSTA - Advogado(s): Alessandro Temporim Calaf

**3ª JUNTA DE JULGAMENTO FISCAL através de VIDEOCONFERÊNCIA - Data: 03/02/2022 às 08:30**

RELATOR(A): ARIVALDO DE SOUSA PEREIRA

**Auto de Infração - 1407800034200** - Defesa: Autuado(a) ASSOCIACAO DE PRODUTORES RURAIS PRIMAVERA - Autuante(s) - MAGNO DA SILVA CRUZ

RELATOR(A): JOSE FRANKLIN FONTES REIS

**Auto de Infração - 2795050002211** - Defesa: Autuado(a) CMT INDUSTRIA E COMERCIO DE MOVEIS LTDA - Autuante(s) - IVANILDO LEONIDAS F OLIVEIRA - Advogado(s): Luiz Fernando Garcia Landeiro

**3ª JUNTA DE JULGAMENTO FISCAL através de VIDEOCONFERÊNCIA - Data: 04/02/2022 às 08:30**

RELATOR(A): ARIVALDO DE SOUSA PEREIRA

**Auto de Infração - 2810770016200** - Defesa: Autuado(a) MAXIMUS ATACADISTA E DISTRIBUIDOR DE PRODUTOS ALIMENTICIOS EIRELI - Autuante(s) - ANDREA FALCAO PEIXOTO - Advogado(s): IURE DE CASTRO SILVA

RELATOR(A): JOSE FRANKLIN FONTES REIS

**Auto de Infração - 2329430002210** - Defesa: Autuado(a) MAGAZINE LUIZA S/A - Autuante(s) - REGINALDO CAVALCANTE COELHO - Advogado(s): ERICK MACEDO

**Contato em caso de videoconferência**

**Telefone:** 3115-6244

**Email:** gislene@sefaz.ba.gov.br

**4ª JUNTA DE JULGAMENTO FISCAL através de VIDEOCONFERÊNCIA - Data: 01/02/2022 às 14:00**

RELATOR(A): CARLOS FABIO CABRAL FERREIRA

**Auto de Infração - 2740680016184** - Defesa: Autuado(a) SOST INDUSTRIA E COMERCIO DE ALIMENTOS EIRELI - Autuante(s) - CRYSTIANE MENEZES BEZERRA - Advogado(s): ALEX PESSANHA PANCHAUD

RELATOR(A): MARIA AUXILIADORA GOMES RUIZ

**Auto de Infração - 2810810009217** - Defesa: Autuado(a) TIM S A - Autuante(s) - RICARDO RODEIRO MACEDO AGUIAR - Advogado(s): ERNESTO JOHANNES TROUW

**4ª JUNTA DE JULGAMENTO FISCAL através de VIDEOCONFERÊNCIA - Data: 02/02/2022 às 14:00**

RELATOR(A): CARLOS FABIO CABRAL FERREIRA

**Auto de Infração - 2985760008202** - Defesa: Autuado(a) NOSSA REDE SUPERMERCADOS EIRELI - Autuante(s) - LUIS CARLOS MOURA MATOS

RELATOR(A): JOAO VICENTE COSTA NETO

**Auto de Infração - 2813320003209** - Defesa: Autuado(a) GABRIEL SCHIOCHET - Autuante(s) - MONICA CAVALCANTI SILVA ARAUJO

**4ª JUNTA DE JULGAMENTO FISCAL através de VIDEOCONFERÊNCIA - Data: 03/02/2022 às 14:00**

RELATOR(A): CARLOS FABIO CABRAL FERREIRA

**Auto de Infração - 2691980010210** - Defesa: Autuado(a) VAREJAO SAO ROQUE LTDA - Autuante(s) - FRANCISCO DE ASSIS RIZERIO - Advogado(s): JACIANE SOUZA MASCARENHAS

RELATOR(A): JOAO VICENTE COSTA NETO

**Auto de Infração - 2068800006216** - Defesa: Autuado(a) SLC AGRICOLA S.A. - Autuante(s) - EDIMAR NOVAES BORGES

RELATOR(A): MARIA AUXILIADORA GOMES RUIZ

**Auto de Infração - 2330000005195** - Defesa: Autuado(a) COMERCIAL DE ALIMENTOS FRIALY LTDA - Autuante(s) - FLAVIO JOSE DANTAS DA SILVA

**Contato em caso de videoconferência**

**Telefone:** 3115-6244

**Email:** gbjesus@sefaz.ba.gov.br

**5ª JUNTA DE JULGAMENTO FISCAL através de VIDEOCONFERÊNCIA - Data: 01/02/2022 às 14:00**

RELATOR(A): EDUARDO DUTRA FREITAS

**Auto de Infração - 2105600076200** - Defesa: Autuado(a) ANGELA DE CASTRO CORREIA ROTTA - Autuante(s) - PAULO CESAR MARTINS SANTOS

RELATOR(A): EDUARDO RAMOS DE SANTANA

**Auto de Infração - 890080008204** - Defesa: Autuado(a) CHECON DISTRIBUIDORA E TRANSPORTADORA LTDA - Autuante(s) - EDMUNDO SILVA

RELATOR(A): VLADIMIR MIRANDA MORGADO

**Auto de Infração - 2330000006191** - Defesa: Autuado(a) LOJAS CITYCOL S A - Autuante(s) - FLAVIO JOSE DANTAS DA SILVA

**5ª JUNTA DE JULGAMENTO FISCAL através de VIDEOCONFERÊNCIA - Data: 02/02/2022 às 14:00**

RELATOR(A): EDUARDO DUTRA FREITAS

**Auto de Infração - 2691380080217** - Defesa: Autuado(a) POSTOS RENASCER LTDA. - Autuante(s) - JEFFERSON MARTINS CARVALHO

RELATOR(A): EDUARDO RAMOS DE SANTANA

**Auto de Infração - 2071600004139** - Defesa: Autuado(a) LE BRUT INDUSTRIA E COMERCIO DE ROUPAS LTDA - Autuante(s) - FRANCISCO CARLOS DE SANTANA - Advogado(s): FERNANDO MARQUES VILLA FLOR

RELATOR(A): VLADIMIR MIRANDA MORGADO

**Auto de Infração - 2796970003188** - Defesa: Autuado(a) DIVISAGLASS LTDA - Autuante(s) - LAUDELINO BISPO COSTA FILHO - LIANE RAMOS SAMPAIO - PATRICIA TEIXEIRA FRAGA

**5ª JUNTA DE JULGAMENTO FISCAL através de VIDEOCONFERÊNCIA - Data: 03/02/2022 às 14:00**

RELATOR(A): EDUARDO DUTRA FREITAS

**Auto de Infração - 2991640043218** - Defesa: Autuado(a) GUTEMBERG LOPES DE SANTANA - Autuante(s) - OSVALDO CEZAR RIOS FILHO

RELATOR(A): EDUARDO RAMOS DE SANTANA

**Auto de Infração - 2691380018198** - Defesa: Autuado(a) POSTO HERCULES COMERCIO DE COMBUSTIVEIS LTDA - Autuante(s) - JEFFERSON MARTINS CARVALHO

RELATOR(A): VLADIMIR MIRANDA MORGADO

**Auto de Infração - 2789960003204** - Defesa: Autuado(a) AUTOMETAL S/A - Autuante(s) - EDUARDO ANDRE MOREIRA TOSTA - Advogado(s): LEONARDO BRIGANTI

**Contato em caso de videoconferência**

**Telefone:** 3115-6244

**Email:** mariav@sefaz.ba.gov.br

**6ª JUNTA DE JULGAMENTO FISCAL através de VIDEOCONFERÊNCIA - Data: 01/02/2022 às 09:00**

RELATOR(A): EDUARDO DUTRA FREITAS

**Auto de Infração - 2328770109217** - Defesa: Autuado(a) SUPERMERCADO EFCE PEREIRA LTDA - Autuante(s) - ANTONIO JORGE SEIXAS LIMA

RELATOR(A): EDUARDO VELOSO DOS REIS

**Auto de Infração - 2069220041219** - Defesa: Autuado(a) KATIA CUNHA MELO MOREIRA DOS SANTOS - Autuante(s) - MARCOS LOPEZ COSTA SANTOS

RELATOR(A): JOSE CARLOS COUTINHO RICCIO

**Auto de Infração - 2174450013201** - Defesa: Autuado(a) ANTONIO TADEU MUTERLE EIRELI - Autuante(s) - JOAQUIM NETO DE OLIVEIRA - PAULO ROBERTO MENDES LIMA

**6ª JUNTA DE JULGAMENTO FISCAL através de VIDEOCONFERÊNCIA - Data: 02/02/2022 às 09:00**

RELATOR(A): EDUARDO DUTRA FREITAS

**Auto de Infração - 2986290004204** - Defesa: Autuado(a) CONSERVAS ODERICH SA - Autuante(s) - IARA ANTONIA DE OLIVEIRA ROSA - Advogado(s): GABRIELA VIEIRA DA COSTA

RELATOR(A): EDUARDO VELOSO DOS REIS





**Auto de Infração - 2997620022206** - Defesa: Autuado(a) R M F COMERCIO DE CALCADOS LTDA. - Autuante(s) - JONALDO FALCAO CARDOSO GOMES  
RELATOR(A): JOSE CARLOS COUTINHO RICCIO

**Auto de Infração - 2989580078213** - Defesa: Autuado(a) CENCOSUD BRASIL COMERCIAL S.A. - Autuante(s) - JORGE JESUS DE ALMEIDA - JOSMAN FERREIRA CASAES - Advogado(s): MARIA CRISTINA CAREGNATO

**6A JUNTA DE JULGAMENTO FISCAL através de VIDEOCONFERÊNCIA - Data: 03/02/2022 às 09:00**

RELATOR(A): EDUARDO DUTRA FREITAS

**Auto de Infração - 2328540031216** - Defesa: Autuado(a) TOTAL MATERIAIS DE CONSTRUCAO LTDA - Autuante(s) - MARCELO AUGUSTO CUNHA OLIVEIRA

RELATOR(A): EDUARDO VELOSO DOS REIS

**Auto de Infração - 870340002206** - Defesa: Autuado(a) COOPERATIVA DE APOIO A AGRICULTURA FAMILIAR DO ESTADO DA BAHIA COOPAGRIL - Autuante(s) - OSMAR SOUZA OLIVEIRA

RELATOR(A): JOSE CARLOS COUTINHO RICCIO

**Auto de Infração - 2724660100218** - Defesa: Autuado(a) GMAD SANTO ANTONIO DE JESUS IMPORTAÇÃO E EXPORTAÇÃO EIRELI - Autuante(s) - RENATO AGUIAR DE ASSIS

**Contato em caso de videoconferência**

Telefone: 3115-6244

Email: mldsantos@sefaz.ba.gov.br

CONSELHO DE FAZENDA ESTADUAL - CONSEF

**EDITAL DE INTIMAÇÃO**

**Nº 0001-2022**

Pelo presente Edital, e com fundamento no que dispõe o art. 166, do RPAF, aprovado pelo Decreto nº 7629/99, em virtude de não ter sido encontrada no endereço constante na Secretaria da Fazenda do Estado da Bahia, fica a empresa **NEWPARK DRILING FLUIDS DO BRASIL TRATAMENTO DE FLUIDOS LTDA.** com Inscrição CNPJ/MF sob nº 07.807.727/0006-39 e Inscrição Estadual nº 077.699.692, da decisão constante do Acórdão JF nº 0011-03/21-VD, da 3ª JUNTA DE JULGAMENTO FISCAL DO CONSELHO DE FAZENDA ESTADUAL- CONSEF, de 23/02/2021, que, por unanimidade, julgou **PROCEDENTE EM PARTE**, o **Auto de Infração nº 297248.0022/15-7**. cuja decisão foi divulgada pela Internet, em 30/03/2021, no sítio <http://www.sefaz.ba.gov.br/contencioso/julgamento/ata>. Devendo os autos serem encaminhados à secretaria do CONSEF, para apreciação do recurso de ofício. Ficando a mesma intimada a comparecer a qualquer Posto de Serviço de Atendimento ao Cidadão - SAC, no prazo de 30 (trinta) dias, para efetuar o pagamento do débito, previsto nos Artigos 45 e 45B da Lei nº 7.014/96, ou, interpor **Recurso Voluntário**, na forma do Artigo 169, "b" do RPAF, no prazo de 20 (vinte) dias, conforme o Artigo 171, do RPAF, do Decreto nº 7.629, de julho de 1999.

**Nº 0002-2022**

Pelo presente Edital, e com fundamento no que dispõe o art. 166, do RPAF, aprovado pelo Decreto nº 7629/99, em virtude de não ter sido encontrada no endereço constante na Secretaria da Fazenda do Estado da Bahia, fica a empresa **ELBA ADRIANA CARNEIRO SOUZA MAGALHÃES**, com Inscrição CNPJ/MF sob nº 003.486.764/0001-27 e Inscrição Estadual nº 052.120.118, da decisão constante do Acórdão JF nº 0390-06/21-VD, da 6ª JUNTA DE JULGAMENTO FISCAL DO CONSELHO DE FAZENDA ESTADUAL- CONSEF, de 21/10/2021, que, por unanimidade, julgou **PROCEDENTE EM PARTE**, o **Auto de Infração nº 128984.0002/19-0**. cuja decisão foi divulgada pela Internet, em 27/10/2021, no sítio <http://www.sefaz.ba.gov.br/contencioso/julgamento/ata>. Ficando a mesma intimada a comparecer a qualquer Posto de Serviço de Atendimento ao Cidadão - SAC, no prazo de 30 (trinta) dias, para efetuar o pagamento do débito, previsto nos Artigos 45 e 45B da Lei nº 7.014/96, ou, interpor **Recurso Voluntário**, na forma do Artigo 169, "b" do RPAF, no prazo de 20 (vinte) dias, conforme o Artigo 171, do RPAF, do Decreto nº 7.629, de julho de 1999.

**Nº 0003-2022**

Pelo presente Edital, e com fundamento no que dispõe o art. 166, do RPAF, aprovado pelo Decreto nº 7629/99, em virtude de não ter sido encontrada no endereço constante na Secretaria da Fazenda do Estado da Bahia, fica a empresa **ANA M. R. MACHADO** com Inscrição CNPJ/MF, sob nº 01.427.911/0001-62 e Inscrição Estadual nº 044.952.097, da decisão constante do Acórdão JF nº 0028-05/21-VD, da 5ª JUNTA DE JULGAMENTO FISCAL DO CONSELHO DE FAZENDA ESTADUAL - CONSEF, de 09/03/2021, que, por unanimidade, julgou **PROCEDENTE EM PARTE**, o **Auto de Infração nº 207160.0006/13-1**. cuja decisão foi divulgada pela Internet, em 26/04/2021, no sítio <http://www.sefaz.ba.gov.br/contencioso/julgamento/ata>. Ficando a mesma intimada a comparecer a qualquer Posto de Serviço de Atendimento ao Cidadão - SAC, no prazo de 30 (trinta) dias, para efetuar o pagamento do débito, previsto nos Artigos 45 e 45B da Lei nº 7.014/96, ou, interpor **Recurso Voluntário**, na forma do Artigo 169, "b" do RPAF, no prazo de 20 (vinte) dias, conforme o Artigo 171, do RPAF, do Decreto nº 7.629, de julho de 1999.

Salvador, 24 de Janeiro de 2022.

## SECRETARIA DA JUSTIÇA, DIREITOS HUMANOS E DESENVOLVIMENTO SOCIAL

### Fundação da Criança e do Adolescente – FUNDAC

Portaria Nº 51205918 de 21 de Janeiro de 2022

O(A) Diretor Geral do(a) FUNDAÇÃO DA CRIANÇA E DO ADOLESCENTE - FUNDAC, no uso de suas atribuições e tendo em vista o disposto no(a) arts. 145 a 153 da Lei nº 6.677, de 26

de setembro de 1994, **resolve** conceder Licença para Tratamento de Saúde ao(s) servidor(es) abaixo relacionado(s):

Matrícula	Nome	Cargo	Data Início	Data Fim	Total de Dias
55292701	CATIA ARAUJO DOS SANTOS	Ass.ser.saúde/atend.enfermagem	22.11.2021	07.12.2021	16
55359910	ELISANE MADUREIRA QUEIROZ	Técnico administrativo	16.11.2021	24.11.2021	9

REGINA CELESTE BEZERRA AFFONSO DE CARVALHO  
FUNDAÇÃO DA CRIANÇA E DO ADOLESCENTE

## SECRETARIA DO MEIO AMBIENTE

### Instituto do Meio Ambiente e Recursos Hídricos - INEMA

**PORTARIA Nº 25.121 DE 24 DE JANEIRO DE 2022.** O INSTITUTO DO MEIO AMBIENTE E RECURSOS HÍDRICOS - INEMA, com fulcro nas atribuições e competências que lhe foram delegadas pela Lei Estadual nº 12.212/11 e Lei Estadual nº 10.431/06, alterada pela Lei nº 12.377/11, regulamentada pelo Decreto Estadual nº 14.024/12 e, tendo em vista o que consta do Processo nº 2020.001.000979/INEMA/LIC-00979, **RESOLVE: Art. 1º** - Conceder **LICENÇA DE INSTALAÇÃO**, válida pelo prazo de 03 (três) anos, à **MINERAÇÃO ESTRELA LTDA**, inscrita no CNPJ sob o nº 42.586.354/0001-00, com sede na Fazenda Laranjeiras, s/n, zona rural, no município de Mirangaba, para a futura lavra subterrânea de esmeraldas e beneficiamento associado, em área referente ao Processo DNPM nº 805.190/1971, com produção bruta de 30,00 t/ano, cuja Área Diretamente Afetada do empreendimento perfaz 5,6 ha, delimitada pelos vértices, em coordenada UTM (X/Y), V01 à V18 informadas no certificado, nesse mesmo local e município, mediante o cumprimento da legislação vigente e dos condicionantes constantes da íntegra da Portaria no referido Processo. **Art. 2º** - Esta Licença refere-se a análise de viabilidade ambiental de competência do Instituto do Meio Ambiente e Recursos Hídricos - INEMA, cabendo ao interessado obter a Anuência e/ou Autorização das outras instâncias no âmbito Federal, Estadual ou Municipal, quando couber, para que a mesma alcance seus efeitos legais. **Art. 3º** - Estabelecer que esta Licença, bem como cópias dos documentos relativos ao cumprimento dos condicionantes, sejam mantidos disponíveis à fiscalização do INEMA e aos demais órgãos do Sistema Estadual de Meio Ambiente - SISEMA. **Art. 4º** - Estabelecer que os documentos para cumprimento dos condicionantes desta portaria devem ser protocolados exclusivamente no Sistema Eletrônico de Informações - SEI BAHIA, conforme disposto no Art. 1º da Portaria INEMA nº 21.953 de 07 de dezembro de 2020. **Art. 5º** - Esta Portaria entrará em vigor na data de sua publicação. **DANIELLA TEIXEIRA FERNANDES DE ARAÚJO - Diretora Geral em Exercício**

**PORTARIA Nº 25.122 DE 24 DE JANEIRO DE 2022.** O INSTITUTO DO MEIO AMBIENTE E RECURSOS HÍDRICOS - INEMA, com fulcro nas atribuições e competências que lhe foram delegadas pela Lei Estadual nº 12.212/11 e Lei Estadual nº 10.431/06, alterada pela Lei nº 12.377/11, regulamentada pelo Decreto Estadual nº 14.024/12 e, tendo em vista o que consta do Processo nº 2021.001.007755/INEMA/LIC-07755, **RESOLVE: Art. 1º** - Conceder **AUTORIZAÇÃO AMBIENTAL**, válida pelo prazo de 03 (três) anos, à **MAXCOAT ELETROFORESE LTDA**, inscrito no CNPJ sob o nº 10.630.600/0001-97, com sede na Avenida Henry Ford, nº 2000, Complexo Industrial Ford Nordeste - CIFN, no município de Camaçari, para o encerramento das atividades fabris, mediante a execução do Plano de Desativação, continuidade das ações de investigação de áreas contaminadas e mitigação dos passivos ambientais, nas coordenadas geográficas em décimo de grau Lat./Long.: -12.67524/-38.27784, Datum SIRGAS 2000, nesse mesmo local e município, mediante o cumprimento da legislação vigente e dos condicionantes constantes da íntegra da Portaria no referido Processo. **Art. 2º** - Esta Autorização refere-se a análise de viabilidade ambiental de competência do Instituto do Meio Ambiente e Recursos Hídricos - INEMA, cabendo ao interessado obter a Anuência e/ou Autorização das outras instâncias no âmbito Federal, Estadual ou Municipal, quando couber, para que a mesma alcance seus efeitos legais. **Art. 3º** - Estabelecer que esta Autorização, bem como cópias dos documentos relativos ao cumprimento dos condicionantes, sejam mantidos disponíveis à fiscalização do INEMA e aos demais órgãos do Sistema Estadual de Meio Ambiente - SISEMA. **Art. 4º** - Estabelecer que os documentos para cumprimento dos condicionantes desta portaria devem ser protocolados exclusivamente no Sistema Eletrônico de Informações - SEI BAHIA, conforme disposto no Art. 1º da Portaria INEMA nº 21.953 de 07 de dezembro de 2020. **Art. 5º** - Esta Portaria entrará em vigor na data de sua publicação. **DANIELLA TEIXEIRA FERNANDES DE ARAÚJO - Diretora Geral em Exercício**

**PORTARIA Nº 25.123 DE 24 DE JANEIRO DE 2022.** O INSTITUTO DO MEIO AMBIENTE E RECURSOS HÍDRICOS - INEMA, com fulcro nas atribuições e competências que lhe foram delegadas pela Lei Estadual nº 12.212/11 e Leis Estaduais nº 10.431/06 e 11.612/09, e suas alterações, regulamentadas pelo Decreto Estadual nº 14.024/12 e, tendo em vista o que consta do Processo nº 2019.001.005856/INEMA/LIC-05856, **RESOLVE: Art. 1º** - Autorizar a renovação do direito de uso dos recursos hídricos, válida pelo prazo de 04 (quatro) anos, a **MARCOS CEZANA DE OLIVEIRA**, inscrito no CPF nº 360.271.705-49, com sede na Rua Coronel Antônio Barbosa, nº 132, Centro, no município de Santa Maria da Vitória, para captação superficial, na Bacia Hidrográfica do Rio Corrente, no Rio Corrente, nas coordenadas Lat.13°24'01,7"S e Long.44°19'42,3"W, datum Sirgas 2000, de vazão 6.264 m³/dia, durante 17 h/d, para fins de irrigação por aspersão por pivô central, área 108,9 ha, localizado na Fazenda Estrela, Zona Rural, no município de Santa Maria da Vitória, mediante o cumprimento da legislação vigente, dos condicionantes e do parágrafo único deste artigo que constam na íntegra da Portaria, no referido processo. **Art. 2º** - Esta portaria não dispensa nem substitui a obtenção, pelo autorizado, de certidões, alvarás ou licenças de qualquer natureza, exigidas pela legislação pertinente, federal, estadual ou municipal, ou de outros órgãos e entidades competentes. **Art. 3º** - Estabelecer





que esta autorização, bem como cópias dos documentos relativos ao seu cumprimento sejam mantidas disponíveis à fiscalização do INEMA e dos demais órgãos do Sistema Nacional de Meio Ambiente - SISNAMA. **Art. 4º** - Estabelecer que os documentos para cumprimento dos condicionantes desta portaria devem ser protocolados exclusivamente no Sistema Eletrônico de Informações - SEI BAHIA, conforme disposto no Art. 1º da Portaria INEMA nº 21.953 de 07 de dezembro de 2020. **Art. 5º** - Esta Portaria entrará em vigor na data de sua publicação.

**DANIELLA TEIXEIRA FERNANDES DE ARAÚJO - Diretora Geral em Exercício**

**PORTARIA Nº 25.124 DE 24 DE JANEIRO DE 2022. O INSTITUTO DO MEIO AMBIENTE E RECURSOS HÍDRICOS - INEMA**, com fulcro nas atribuições e competências que lhe foram delegadas pela Lei Estadual nº 12.212/11 e Lei Estadual nº 10.431/06, alterada pela Lei nº 12.377/11, regulamentada pelo Decreto Estadual nº 14.024/12 e, tendo em vista o que consta do Processo nº **2021.001.006215/INEMA/LIC-06215**, **RESOLVE: Art. 1º** - Conceder **APROVAÇÃO DA EXPLORAÇÃO OU CORTE DE FLORESTAS PLANTADAS**, válida pelo prazo de 02 (dois) anos, à **CIA DE FERRO LIGAS DA BAHIA - FERBASA**, inscrita no CNPJ sob o nº 15.141.799/0001-03, com sede na Estrada de Santiago, s/n Santiago, no município de Pojuca, para o corte de eucalipto em uma área de 236,14 ha, delimitada conforme pontos sob coordenadas UTM (X/Y), informadas no certificado, na Fazenda Juruaba, zona rural, no município de Mata da São João, com rendimento de material lenhoso estimado em 44.862,49 m<sup>3</sup> ou 53.834,99 St ou 25.635,71 MDC, mediante o cumprimento da legislação vigente e dos condicionantes constantes da íntegra da Portaria no referido Processo. **Art. 2º** - Esta Licença refere-se a análise de viabilidade ambiental de competência do Instituto do Meio Ambiente e Recursos Hídricos - INEMA, cabendo ao interessado obter a Anuência e/ou Autorização das outras instâncias no Âmbito Federal, Estadual ou Municipal, quando couber, para que a mesma alcance seus efeitos legais. **Art. 3º** - Estabelecer que esta Licença, bem como cópias dos documentos relativos ao cumprimento dos condicionantes, sejam mantidos disponíveis à fiscalização do INEMA e aos demais órgãos do Sistema Estadual de Meio Ambiente - SISEMA.

**Art. 4º** - Estabelecer que os documentos para cumprimento dos condicionantes desta portaria devem ser protocolados exclusivamente no Sistema Eletrônico de Informações - SEI BAHIA, conforme disposto no Art. 1º da Portaria INEMA nº 21.953 de 07 de dezembro de 2020. **Art. 5º** - Esta Portaria entrará em vigor na data de sua publicação. **DANIELLA TEIXEIRA FERNANDES DE ARAÚJO - Diretora Geral em Exercício**

**PORTARIA Nº 25.125 DE 24 DE JANEIRO DE 2022. O INSTITUTO DO MEIO AMBIENTE E RECURSOS HÍDRICOS - INEMA**, com fulcro nas atribuições e competências que lhe foram delegadas pela Lei Estadual nº 12.212/11 e Leis Estaduais nº 10.431/06 e 11.612/09, e suas alterações, regulamentadas pelo Decreto Estadual nº 14.024/12 e, tendo em vista o que consta do Processo nº **2020.001.005267/INEMA/LIC-05267**, **RESOLVE: Art. 1º** - Autorizar o direito de uso dos recursos hídricos, válido pelo prazo de 04 (quatro) anos, a **RAIMUNDO ABÍLIO DA SILVA**, inscrito no CPF nº 710.533.795-87, com sede na Rua Gustavo Santos Ribeiro, nº 38, Joaquim Romão, no município de Maracás, para captação superficial, na Bacia Hidrográfica do Rio de Contas, no Rio de Contas, no lago formado pela Barragem de Pedra, nas coordenadas Lat.13°52'01"S e Long.40°33'49"W, datum Sirgas 2000, de vazão 205 m<sup>3</sup>/dia, durante 12 h/d, para fins de irrigação por gotejamento, área 6 ha, localizado no Sítio Santa Cecília, Sempre Verde, Zona Rural, no município de Maracás, mediante o cumprimento da legislação vigente, dos condicionantes e do parágrafo único deste artigo que constam na íntegra da Portaria, no referido processo. **Art. 2º** - Esta portaria não dispensa nem substitui a obtenção, pelo autorizado, de certidões, alvarás ou licenças de qualquer natureza, exigidas pela legislação pertinente, federal, estadual ou municipal, ou de outros órgãos e entidades competentes. **Art. 3º** - Estabelecer que esta autorização, bem como cópias dos documentos relativos ao seu cumprimento sejam mantidas disponíveis à fiscalização do INEMA e aos demais órgãos do Sistema Nacional de Meio Ambiente - SISNAMA. **Art. 4º** - Estabelecer que os documentos para cumprimento dos condicionantes desta portaria devem ser protocolados exclusivamente no Sistema Eletrônico de Informações - SEI BAHIA, conforme disposto no Art. 1º da Portaria INEMA nº 21.953 de 07 de dezembro de 2020. **Art. 5º** - Esta Portaria entrará em vigor na data de sua publicação.

**DANIELLA TEIXEIRA FERNANDES DE ARAÚJO - Diretora Geral em Exercício**

**PORTARIA Nº 25.126 DE 24 DE JANEIRO DE 2022. O INSTITUTO DO MEIO AMBIENTE E RECURSOS HÍDRICOS - INEMA**, com fulcro nas atribuições e competências que lhe foram delegadas pela Lei Estadual nº 12.212/11 e Leis Estaduais nº 10.431/06 e 11.612/09, e suas alterações, regulamentadas pelo Decreto Estadual nº 14.024/12 e, tendo em vista o que consta do Processo nº **2020.001.004606/INEMA/LIC-04606**, **RESOLVE: Art. 1º** - Autorizar o direito de uso dos recursos hídricos, válido pelo prazo de 04 (quatro) anos, a **FRANKLIN ALVES DE OLIVEIRA GOMES**, inscrito no CPF nº 343.347.858-91, com sede na Avenida Sete de Setembro, nº 1978, Vitória, no município de Salvador, para captação superficial, na Bacia Hidrográfica do Rio Paraguaçu, no Rio Paraguaçu, em lago formado por barramento existente (Barragem de Pedra do Cavalão), nas coordenadas Lat.12°22'19,81"S e Long.39°00'01,82"W, datum Sirgas 2000, de vazão 1.567 m<sup>3</sup>/dia, durante 16 h/d, para fins de irrigação por aspersão com canhão, área 25 ha, localizado na Fazenda Conceição II, Zona Rural, no município de São Gonçalo dos Campos, mediante o cumprimento da legislação vigente, dos condicionantes e do parágrafo único deste artigo que constam na íntegra da Portaria, no referido processo. **Art. 2º** - Esta portaria não dispensa nem substitui a obtenção, pelo autorizado, de certidões, alvarás ou licenças de qualquer natureza, exigidas pela legislação pertinente, federal, estadual ou municipal, ou de outros órgãos e entidades competentes. **Art. 3º** - Estabelecer que esta autorização, bem como cópias dos documentos relativos ao seu cumprimento sejam mantidas disponíveis à fiscalização do INEMA e aos demais órgãos do Sistema Nacional de Meio Ambiente - SISNAMA. **Art. 4º** - Estabelecer que os documentos para cumprimento dos condicionantes desta portaria devem ser protocolados exclusivamente no Sistema Eletrônico de Informações - SEI BAHIA, conforme disposto no Art. 1º da Portaria INEMA nº 21.953 de 07 de dezembro de 2020. **Art. 5º** - Esta Portaria entrará em vigor na data de sua publicação. **DANIELLA TEIXEIRA FERNANDES DE ARAÚJO - Diretora Geral em Exercício**

**PORTARIA Nº 25.127 DE 24 DE JANEIRO DE 2022. O INSTITUTO DO MEIO AMBIENTE E RECURSOS HÍDRICOS - INEMA**, com fulcro nas atribuições e competências que lhe foram delegadas pela Lei Estadual nº 12.212/11 e Leis Estaduais nº 10.431/06 e 11.612/09, e suas alterações, regulamentadas pelo Decreto Estadual nº 14.024/12 e, tendo em vista o que consta do Processo nº **2020.001.001857/INEMA/LIC-01857**, **RESOLVE: Art. 1º** - CANCELAR a

Autorização do direito de uso dos recursos hídricos concedida através da Portaria INEMA nº 24.405, publicada no D.O.E em 21/10/2021, à **A4 AGRÍCOLA E PECUÁRIA LTDA**, inscrita no CNPJ nº 13.120.554/0001-74, com sede na Fazenda La Paz, s/n, Zona Rural, no município de Teixeira de Freitas, por motivo de solicitação do requerente. **Art. 2º** - Esta Portaria entrará em vigor na data de sua publicação. **DANIELLA TEIXEIRA FERNANDES DE ARAÚJO - Diretora Geral em Exercício**

**PORTARIA Nº 25.128 DE 24 DE JANEIRO DE 2022. O INSTITUTO DO MEIO AMBIENTE E RECURSOS HÍDRICOS - INEMA**, com fulcro nas atribuições e competências que lhe foram delegadas pela Lei Estadual nº 12.212/11 e Lei Estadual nº 10.431/06, alterada pela Lei nº 12.377/11, regulamentada pelo Decreto Estadual nº 14.024/12 e, tendo em vista o que consta do Processo nº **2021.001.000411/INEMA/LIC-00411**, **RESOLVE: Art. 1º** - Publicar a **ERRATA** da Portaria nº 24.857, publicada no D.O.E de 22/12/2021, que concedeu Licença de Alteração à **USINA SANTA MARIA LTDA**. **Onde se lê: "...C2 (120 ton./h-45kgf/cm<sup>2</sup>-480°C)...", Leia-se: "...C2 (210 Ton./h-45kgf/cm<sup>2</sup>-480°C)..."** **Art. 2º** - Esta Portaria entrará em vigor na data de sua publicação. **DANIELLA TEIXEIRA FERNANDES DE ARAÚJO - Diretora Geral em Exercício**

**PORTARIA Nº 25.129 DE 24 DE JANEIRO DE 2022. O INSTITUTO DO MEIO AMBIENTE E RECURSOS HÍDRICOS - INEMA**, com fulcro nas atribuições e competências que lhe foram delegadas pela Lei Estadual nº 12.212/11 e Lei Estadual nº 10.431/06, alterada pela Lei nº 12.377/11, regulamentada pelo Decreto Estadual nº 14.024/12 e, tendo em vista o que consta do Processo nº **2021.001.006254/INEMA/LIC-06254**, requerido por **IVANI LOPES CORREIA**, inscrita no CPF sob nº 252.059.435-72, com sede na Avenida Glauber Rocha, Recreio, no município de Vitória da Conquista, **RESOLVE: Art. 1º** - Conceder: § 1º - **AUTORIZAÇÃO DE SUPRESSÃO DA VEGETAÇÃO NATIVA**, válida pelo prazo de 02 (dois) anos, para atividade de agricultura em regime de sequeiro, em uma área de 27,3300 ha, na Fazenda Real, matrícula 2045, no município de Cândido Sales, delimitada conforme poligonal formada pelos pontos sob coordenadas geográficas (SAD 69) (15°23'12"S/41°11'21"W) e coordenadas UTM (X/Y), informadas no certificado, estando as demais coordenadas descritas em memorial descritivo apensado ao supracitado processo, com rendimento de material lenhoso estimado em 279,5613 m<sup>3</sup> ou 419,3419 st ou 139,7806 MDC. § 2º - **AUTORIZAÇÃO PARA MANEJO DE FAUNA**, válida pelo prazo de 02 (dois) anos, para Salvamento e Levantamento em uma área de 27,3300 ha, na Fazenda Real, matrícula 2045, no município de Cândido Sales. **Art. 2º** - As concessões a que se refere o artigo 1º estão sujeitas ao atendimento da legislação vigente e dos condicionantes constantes da íntegra da Portaria no referido Processo. **Art. 3º** - A atividade a que se destina esta supressão de vegetação está sujeita ao Procedimento Especial de Licenciamento Ambiental conforme dispõe o Decreto Estadual nº 16.963 de 17/08/2016. **Art. 4º** - Os produtos e subprodutos originados de atividade autorizada, nas coordenadas de referência 15°23'12"S/41°11'21"W, deverão ser aproveitados conforme estabelecido no Art. 115 da Lei 10.431/2006 sujeitando-se o transporte ao Art. 144 da mesma, bem como à Portaria MMA nº 253/2006, que dispõe sobre a necessidade de registro de tais produtos no "Sistema - DOF" para o controle informatizado do transporte e de seu armazenamento. **Art. 5º** - Havendo processo discriminatório judicial em curso, o corte de vegetação na área sob litígio deverá ser precedido da anuência da Coordenação de Desenvolvimento Agrário (CDA), órgão fundiário estadual, em observância ao art. 24 da Lei Federal nº 6.383/1976. **Art. 6º** - Esta Portaria NÃO autoriza: a) Acesso ao patrimônio genético, para o qual deve ser atendido o disposto na Lei nº 13.123/15, regulamentada pelo Decreto nº 8772/16, que versa sobre o acesso ao patrimônio genético; b) Captura/coleta/transporte e soltura de fauna em áreas de domínio privado, sem consentimento expresso ou tácito do proprietário, nos termos do Art. 594, 595, 597 e 598 do Código Civil; c) Exportação, comercialização ou criação de animais vivos ou material zoológico. d) A eutanásia de espécimes para compor coleções científicas. **Art. 7º** - Esta Autorização refere-se a análise de viabilidade ambiental de competência do Instituto do Meio Ambiente e Recursos Hídricos - INEMA, cabendo ao interessado obter a Anuência e/ou Autorização das outras instâncias no Âmbito Federal, Estadual ou Municipal, quando couber, para que a mesma alcance seus efeitos legais. **Art. 8º** - Estabelecer que esta Autorização, bem como cópias dos documentos relativos ao cumprimento dos condicionantes, devem ser mantidas disponíveis à fiscalização dos órgãos do Sistema Estadual de Meio Ambiente - SISEMA. **Art. 9º** - Estabelecer que os documentos para cumprimento dos condicionantes desta portaria devem ser protocolados exclusivamente no Sistema Eletrônico de Informações - SEI BAHIA, conforme disposto no Art. 1º da Portaria INEMA nº 21.953 de 07 de dezembro de 2020. **Art. 10º** - Esta Portaria entrará em vigor na data de sua publicação. **DANIELLA TEIXEIRA FERNANDES DE ARAÚJO - Diretora Geral em Exercício**

## SECRETARIA DA SAÚDE

### SERVIÇO PÚBLICO ESTADUAL

A Diretoria da Auditoria SUS/BA, nos termos dos arts. 49 e 51, IV da Lei Estadual nº 12.209/2011, convoca o Sr. Vítor Do Amor Santos Lavinsky, Diretor da Unidade de Emergência do Curuzu, para no prazo de 10 (dez) dias, contados desta publicação, retirar e atender NOTIFICAÇÃO nº 234/2021, nos autos do processo SEI nº: 019.5345.2021.0036120-19, nos termos dos arts. 40 e 41 do Decreto Estadual nº 7.884/00, à 4ª Avenida, Plataforma 6, nº 400, 4º andar, CAB, Cep: 41.745.002, Salvador/BA. Quaisquer dúvidas contatar a Auditoria SUS/BA, através dos telefones (71) 3115-4288 / 4160.

A Diretoria da Auditoria SUS/BA, nos termos dos arts. 49 e 51, IV da Lei Estadual nº 12.209/2011, convoca o Sr. Lucas Cerqueira dos Anjos, ex. Coordenador da SAIS, para no prazo de 10 (dez) dias, contados desta publicação retirar e atender NOTIFICAÇÃO nº 237/2021, nos autos do processo SEI nº: 019.5345.2021.0036120-19, nos termos dos arts. 40 e 41 do Decreto Estadual nº 7.884/00, à 4ª Avenida, Plataforma 6, nº 400, 4º andar, CAB, Cep: 41.745.002, Salvador/BA. Quaisquer dúvidas contatar a Auditoria SUS/BA, através dos telefones (71) 3115-4288 / 4160.

**Cláudia Maria Bandeira Pellegrini**  
Diretora da Auditoria do SUS em exercício

## SUPERINTENDÊNCIA DE RECURSOS HUMANOS DA SAÚDE

## ABONO PERMANÊNCIA - INDEFERIMENTO

PROCESSO	NOME	CADASTRO	CARGO
019.0203.2022.0004166-70	SOLANGE REGINA DOS SANTOS VIGAS	19218923	AUXILIAR DE ENFERMAGEM
019.9219.2022.0003094-67	AUREA ELISABETE FERREIRA DOS SANTOS	19250410	AUXILIAR DE ENFERMAGEM
019.9219.2022.0003058-01	ROBENILSON FEITOSA BATISTA	19317449	AUXILIAR ADMINISTRATIVO
019.9219.2022.0002575-64	RAIMUNDO SOLON BARRETO DA SILVA	19317539	AUXILIAR ADMINISTRATIVO
019.8089.2021.0058875-13	ANA MARIA SANTANA LEMOS	19245643	AUXILIAR ADMINISTRATIVO
019.8988.2021.0044601-86	CARLOS EUSTÁQUIO DOS SANTOS	19328416	AGENTE SERVIÇOS SAÚDE
019.8089.2021.0031482-17	NELY MARIA DE SOUZA	19226560	AUXILIAR DE ENFERMAGEM
019.0225.2020.0096727-39	RITA DE CASSIA OLIVEIRA BATISTA	19255390	AUXILIAR DE CONSULTÓRIO DENTÁRIO
019.11984.2020.0085113-65	ELY EULINA DE ANDRADE SILVA	19222608	AUXILIAR DE ENFERMAGEM
019.8625.2020.0069893-06	VILMA TELES MENDES DE AZEVEDO	19330920	ATENDENTE DE ENFERMAGEM
019.8089.2020.0046938-62	JOSANA DOS SANTOS BOMFIM	19226595	AUXILIAR DE ENFERMAGEM
019.0207.2022.0004532-13	VALDECI SILVA DE ASSIS ALVES	19245922	AUXILIAR ADMINISTRATIVO

## RETIFICAÇÃO:

Na relação de Averbação de Tempo de Serviço, publicada no DOE de 09.03.2012, no que refere-se a servidora ISLEIDE CARMEN SILVA COSTA, matrícula nº 19455408.

ONDE SE LÊ: 06 anos, 08 meses e 20 dias.

LEIA - SE: 06 anos, 10 meses e 00 dias.

## Portaria Nº 00373587 de 21 de Janeiro de 2022

O(A) SECRETÁRIO(A) DE ESTADO do(a) SECRETARIA DA SAÚDE - SESAB, no uso de suas atribuições legais e tendo em vista o disposto no(a) art. 34 da Lei nº 11.373, de 05 de fevereiro de 2009, c/c art. 8º da Lei nº 8.361, de 23 de setembro de 2002, e Decreto nº 9.476, de 30 de junho de 2005, resolve alterar, a carga horária:

Matrícula	Servidor	Cargo	Unidade Origem	Município	Carga Horária Atual	Nova Carga Horária	Data Início
19447307	VIRGINIA LOPES EVANGELISTA	Auxiliar de enfermagem	HGRS - UTI NEO	Salvador	30,00	40,00	22.01.2022

## TEREZA CRISTINA PAIM XAVIER CARVALHO

SECRETARIA DA SAÚDE

## Portaria Nº 00140677 de 24 de Janeiro de 2022

O(A) Diretor do(a) SECRETARIA DA SAÚDE - SESAB, no uso de suas atribuições, resolve readaptar por prazo determinado, nos termos do(a) art. 43 da Lei nº 6.677, de 26 de setembro de 1994, o(s) servidor(es) abaixo relacionado(s):

Matrícula	Nome Servidor	Cargo	Data Início	Data Fim
19543492	RITA MARIA DE JESUS	Técnico em enfermagem	06.06.2019	03.09.2019

## ANDREA PAULA FERNANDES DA SILVA SAMPAIO

SECRETARIA DA SAÚDE

## Portaria Nº 00156577 de 24 de Janeiro de 2022

O(A) Diretor do(a) SECRETARIA DA SAÚDE - SESAB, no uso de suas atribuições, resolve readaptar por prazo determinado, nos termos do(a) art. 43 da Lei nº 6.677, de 26 de setembro de 1994, o(s) servidor(es) abaixo relacionado(s):

Matrícula	Nome Servidor	Cargo	Data Início	Data Fim
19443203	DAIANE CARLA DA SILVA PIMENTEL RODRIGUES	Enfermeiro	15.01.2020	12.07.2020

## ANDREA PAULA FERNANDES DA SILVA SAMPAIO

SECRETARIA DA SAÚDE

## Portaria Nº 00373176 de 24 de Janeiro de 2022

O(A) Diretor do(a) SECRETARIA DA SAÚDE - SESAB, no uso de suas atribuições, resolve readaptar por prazo determinado, nos termos do(a) art. 43 da Lei nº 6.677, de 26 de setembro de 1994, o(s) servidor(es) abaixo relacionado(s):

Matrícula	Nome Servidor	Cargo	Data Início	Data Fim
19473098	ISRAEL DA PAZ DOS SANTOS	Auxiliar de enfermagem	13.01.2022	12.05.2022

## ANDREA PAULA FERNANDES DA SILVA SAMPAIO

SECRETARIA DA SAÚDE

## Portaria Nº 00373427 de 24 de Janeiro de 2022

O(A) Diretor do(a) SECRETARIA DA SAÚDE - SESAB, no uso de suas atribuições, resolve readaptar por prazo determinado, nos termos do(a) art. 43 da Lei nº 6.677, de 26 de setembro de 1994, o(s) servidor(es) abaixo relacionado(s):

Matrícula	Nome Servidor	Cargo	Data Início	Data Fim
19251858	RITA DE CASSIA ALVES SANTANA	Técnico patologia clínica	13.01.2022	12.04.2022

## ANDREA PAULA FERNANDES DA SILVA SAMPAIO

SECRETARIA DA SAÚDE

## Portaria Nº 00373634 de 24 de Janeiro de 2022

O(A) Diretor do(a) SECRETARIA DA SAÚDE - SESAB, no uso de suas atribuições, resolve readaptar por prazo determinado, nos termos do(a) art. 43 da Lei nº 6.677, de 26 de setembro de 1994, o(s) servidor(es) abaixo relacionado(s):

Matrícula	Nome Servidor	Cargo	Data Início	Data Fim
19515444	NAJLA DA SILVA LEAL	Técnico em enfermagem	14.12.2021	11.06.2022

## ANDREA PAULA FERNANDES DA SILVA SAMPAIO

SECRETARIA DA SAÚDE

## Portaria Nº 00142138 de 24 de Janeiro de 2022

O(A) Diretor do(a) SECRETARIA DA SAÚDE - SESAB, no uso de suas atribuições, resolve readaptar por prazo determinado, nos termos do(a) art. 43 da Lei nº 6.677, de 26 de setembro de 1994, o(s) servidor(es) abaixo relacionado(s):

Matrícula	Nome Servidor	Cargo	Data Início	Data Fim
19441648	JOSEMARY BISPO DOS SANTOS	Técnico em enfermagem	17.05.2019	02.11.2019

## ANDREA PAULA FERNANDES DA SILVA SAMPAIO

SECRETARIA DA SAÚDE

## Portaria Nº 00373095 de 24 de Janeiro de 2022

O(A) Diretor do(a) SECRETARIA DA SAÚDE - SESAB, no uso de suas atribuições, resolve readaptar por prazo determinado, nos termos do(a) art. 43 da Lei nº 6.677, de 26 de setembro de 1994, o(s) servidor(es) abaixo relacionado(s):

Matrícula	Nome Servidor	Cargo	Data Início	Data Fim
19442136	JILSIMAR BATISTA TEIXEIRA	Técnico em enfermagem	01.01.2022	29.06.2022

## ANDREA PAULA FERNANDES DA SILVA SAMPAIO

SECRETARIA DA SAÚDE

## Portaria Nº 00140834 de 24 de Janeiro de 2022

O(A) Diretor do(a) SECRETARIA DA SAÚDE - SESAB, no uso de suas atribuições, resolve readaptar por prazo determinado, nos termos do(a) art. 43 da Lei nº 6.677, de 26 de setembro de 1994, o(s) servidor(es) abaixo relacionado(s):

Matrícula	Nome Servidor	Cargo	Data Início	Data Fim
19252617	GICELIA BATISTA PIRES DE OLIVEIRA BRAGA	Técnico em higiene dental	28.06.2019	26.06.2020

## ANDREA PAULA FERNANDES DA SILVA SAMPAIO

SECRETARIA DA SAÚDE

## Portaria Nº 00140770 de 24 de Janeiro de 2022

O(A) Diretor do(a) SECRETARIA DA SAÚDE - SESAB, no uso de suas atribuições, resolve readaptar por prazo determinado, nos termos do(a) art. 43 da Lei nº 6.677, de 26 de setembro de 1994, o(s) servidor(es) abaixo relacionado(s):

Matrícula	Nome Servidor	Cargo	Data Início	Data Fim
19443287	MARCIA CRISTINA SILVA DE PAULO	Auxiliar de enfermagem	11.06.2019	08.09.2019

## ANDREA PAULA FERNANDES DA SILVA SAMPAIO

SECRETARIA DA SAÚDE

## Portaria Nº 00140763 de 24 de Janeiro de 2022

O(A) Diretor do(a) SECRETARIA DA SAÚDE - SESAB, no uso de suas atribuições, resolve readaptar por prazo determinado, nos termos do(a) art. 43 da Lei nº 6.677, de 26 de setembro de 1994, o(s) servidor(es) abaixo relacionado(s):





SALVADOR, TERÇA-FEIRA, 25 DE JANEIRO DE 2022 - ANO CVI - Nº 23.339

Matrícula	Nome Servidor	Cargo	Data Início	Data Fim
19473043	MARTHA CELIA ORNELLAS SERRA	Auxiliar de enfermagem	27.06.2019	23.12.2019

**ANDREA PAULA FERNANDES DA SILVA SAMPAIO**  
SECRETARIA DA SAÚDE

**Portaria Nº 00141865 de 24 de Janeiro de 2022**

**O(A) Diretor do(a) SECRETARIA DA SAÚDE - SESAB**, no uso de suas atribuições, **resolve** readaptar por prazo determinado, nos termos do(a) art. 43 da Lei nº 6.677, de 26 de setembro de 1994, o(s) servidor(es) abaixo relacionado(s):

Matrícula	Nome Servidor	Cargo	Data Início	Data Fim
19443242	TANIA REGINA NERY DOS ANJOS	Auxiliar de enfermagem	30.10.2018	27.04.2019

**ANDREA PAULA FERNANDES DA SILVA SAMPAIO**  
SECRETARIA DA SAÚDE

**Portaria Nº 00141082 de 24 de Janeiro de 2022**

**O(A) Diretor do(a) SECRETARIA DA SAÚDE - SESAB**, no uso de suas atribuições, **resolve** readaptar por prazo determinado, nos termos do(a) art. 43 da Lei nº 6.677, de 26 de setembro de 1994, o(s) servidor(es) abaixo relacionado(s):

Matrícula	Nome Servidor	Cargo	Data Início	Data Fim
19443371	MIRAILDES BOMFIM DA SILVA NASCIMENTO	Técnico em enfermagem	02.06.2019	28.11.2019

**ANDREA PAULA FERNANDES DA SILVA SAMPAIO**  
SECRETARIA DA SAÚDE

**Portaria Nº 00373183 de 24 de Janeiro de 2022**

**O(A) Diretor do(a) SECRETARIA DA SAÚDE - SESAB**, no uso de suas atribuições, **resolve** readaptar por prazo determinado, nos termos do(a) art. 43 da Lei nº 6.677, de 26 de setembro de 1994, o(s) servidor(es) abaixo relacionado(s):

Matrícula	Nome Servidor	Cargo	Data Início	Data Fim
19449199	IANA DE OLIVEIRA BONFIM SANTANA	Enfermeiro	05.12.2021	02.06.2022

**ANDREA PAULA FERNANDES DA SILVA SAMPAIO**  
SECRETARIA DA SAÚDE

**Portaria Nº 00373666 de 24 de Janeiro de 2022**

**O(A) Diretor do(a) SECRETARIA DA SAÚDE - SESAB**, no uso de suas atribuições, **resolve** readaptar por prazo determinado, nos termos do(a) art. 43 da Lei nº 6.677, de 26 de setembro de 1994, o(s) servidor(es) abaixo relacionado(s):

Matrícula	Nome Servidor	Cargo	Data Início	Data Fim
59135110	ELIANA CRUZ DO ESPIRITO SANTO	Auxiliar de enfermagem	16.09.2021	15.09.2022

**ANDREA PAULA FERNANDES DA SILVA SAMPAIO**  
SECRETARIA DA SAÚDE

**Portaria Nº 51206396 de 24 de Janeiro de 2022**

**O(A) Superintendente do(a) SECRETARIA DA SAÚDE - SESAB**, no uso de suas atribuições e tendo em vista o disposto no(a) arts. 145 a 153 da Lei nº 6.677, de 26 de setembro de 1994, **resolve** conceder Licença para Tratamento de Saúde ao(s) servidor(es) abaixo relacionado(s):

Matrícula	Nome	Cargo	Data Início	Data Fim	Total de Dias
19543484	MARCIA DA SILVA GONZAGA	Técnico patologia clínica	12.11.2021	10.01.2022	60
19482860	SEMIRAMIS NICOLAU MOTTA	Nutricionista	17.01.2022	21.01.2022	5
19237158	ANA LUCIA DE AZEVEDO LIMA	Enfermeiro	08.01.2022	08.03.2022	60
59600944	MARCIANA PEDREIRA DE CERQUEIRA E COELHO	Odontólogo	13.01.2022	16.01.2022	4
19442322	LUCIANA AUXILIADORA DE ALMEIDA CARDOSO	Técnico em enfermagem	12.01.2022	12.03.2022	60
19521960	DEUSDETH TEIXEIRA SOARES SEGUNDO	Médico	12.01.2022	16.01.2022	5
19536922	ANDREA DE ASSIS DOS SANTOS	Técnico em enfermagem	30.12.2021	27.02.2022	60
19636240	THAIS DE ANDRADE BRITTO	Psicólogo	17.12.2021	16.03.2022	90
19482637	MONICA REIS DO SOCORRO	Técnico em enfermagem	05.01.2022	05.03.2022	60
19534693	JONIO DA SILVA	Técnico em enfermagem	06.05.2020	14.05.2020	9
19240916	LETICIA OLIVEIRA DE SANTANA	Auxiliar administrativo	07.01.2022	13.01.2022	7
19245525	EUDINA FERREIRA NEIVA	Auxiliar administrativo	21.12.2021	18.02.2022	60
19245663	ROSANGELA DAMASCENO DE ALMEIDA	Auxiliar administrativo	10.12.2021	23.01.2022	45
19443796	ELIZABETH RODRIGUES DOS SANTOS DE JESUS	Técnico em enfermagem	12.02.2021	26.02.2021	15

19443043	AMELIA MIRTES AFONSO DE MAGALHAES	Técnico em enfermagem	14.01.2022	14.03.2022	60
19226414	MIRALUCIA DE SOUZA LIMA	Auxiliar de enfermagem	14.01.2022	23.01.2022	10
19534149	VALDINEIA NEVES PEREIRA	Técnico em enfermagem	29.11.2021	27.01.2022	60
19454982	MARIANA OLIVEIRA LEAL DE SOUZA	Enfermeiro	23.07.2021	27.07.2021	5
19534693	JONIO DA SILVA	Técnico em enfermagem	15.05.2020	03.06.2020	20
19243668	RITA ROCHA FRANCA GARCIA	Auxiliar administrativo	03.12.2021	02.03.2022	90
19478971	ISIS CRISTINA GONZALEZ TEODORO	Nutricionista	26.12.2021	08.02.2022	45
19534492	ELVANY CORTES BASTOS	Técnico em enfermagem	30.05.2020	28.07.2020	60
19441724	ITANA MACEDO BISPO	Técnico em enfermagem	31.12.2021	28.02.2022	60
19273281	LIVIA MOURA DE SOUSA	Enfermeiro	23.12.2021	20.02.2022	60
19225368	NIVEA PALMA FERREIRA	Enfermeiro	06.01.2022	06.03.2022	60
19326866	MARINALVA BATISTA	Auxiliar de enfermagem	10.12.2021	24.12.2021	15
19546403	AYDIL GORET DE FRANCA ROCHA	Enfermeiro	11.01.2022	09.02.2022	30
19255674	WILTON PIMENTA JUNIOR	Odontólogo	01.10.2021	08.10.2021	8
19453480	MICHELLE BARBOSA RAMOS	Enfermeiro	12.01.2022	25.02.2022	45
19459005	SORAIA CRISTINA REIS DE SOUZA MORAIS	Nutricionista	27.12.2021	04.01.2022	9
19469849	ANTONIO LUIZ GOMES DA SILVA	Auxiliar de enfermagem	30.12.2021	12.02.2022	45
19634791	IRAMAIA DUARTE NUNES LOPES	Terapeuta Ocupacional	22.12.2021	05.01.2022	15
19478134	HERICA JACY LIMA DE SOUZA SERRAO	Assistente Social	11.01.2022	13.01.2022	3
19251881	ALESSANDRA CABRAL DE OLIVEIRA FIGUEIREDO	Farmacêutico	05.01.2022	05.03.2022	60
19525038	ADRIANA CONCEICAO CUNHA DO AMARAL	Enfermeiro	01.01.2022	01.03.2022	60
19442993	ANDREA BARNABE FERREIRA FRANCA	Psicólogo	18.01.2021	20.01.2021	3
19456253	RAILDA DA SILVA ARAUJO	Auxiliar de enfermagem	28.09.2021	26.11.2021	60
19245727	NAILDES OLIVEIRA DA SILVA	Auxiliar administrativo	04.01.2022	02.02.2022	30
19537813	ERIKA EMANUELY MASCARENHAS FERNANDES	Técnico em enfermagem	02.12.2021	30.01.2022	60
19243414	DELIVALDO CARDOSO DA CRUZ	Auxiliar administrativo	21.12.2021	04.01.2022	15
19478508	MONICA FREITAS RODRIGUES	Auxiliar de enfermagem	31.12.2021	01.01.2022	2
19515943	REGINALDO MENDES DOS SANTOS	Enfermeiro	18.12.2021	17.03.2022	90
19442739	SILVIA SANTOS RIBEIRO DE JESUS	Auxiliar de enfermagem	13.12.2021	26.01.2022	45
19482567	SUELY PIMENTEL DA SILVA	Auxiliar de enfermagem	24.12.2021	21.02.2022	60
19253023	ROSIVANIA MARIA DA CUNHA SANTOS	Auxiliar administrativo	13.12.2021	26.01.2022	45
19442626	GILDASIO BISPO DO NASCIMENTO JUNIOR	Auxiliar de enfermagem	23.12.2021	24.12.2021	2
19536572	BEATRIZ SILVA	Assistente Social	09.11.2021	07.01.2022	60
19257012	MAIZIA OLIVEIRA DOS SANTOS	Auxiliar administrativo	02.01.2022	04.01.2022	3
19229486	BALBINO DE SANTANA SOUZA	Auxiliar de enfermagem	08.01.2022	07.04.2022	90
19530376	DULCIMEIRE DE SOUSA MAIA	Técnico em enfermagem	28.12.2021	01.01.2022	5
19252650	LEILA RAMOS BITTENCOURT	Nutricionista	29.12.2021	31.12.2021	3
19252148	SANDRA REGINA FERNANDES DA SILVA	Auxiliar de enfermagem	08.12.2021	11.12.2021	4
19245219	LIVIA OLIVEIRA FERREIRA	Auxiliar administrativo	13.12.2021	11.01.2022	30
19473822	ANA LUCIA DE JESUS SANTOS	Auxiliar de enfermagem	14.12.2021	19.01.2022	37
19535476	MAIRA DE ANDRADE SANTOS	Técnico em enfermagem	31.12.2021	31.12.2021	1
19443981	MARIA CRISTINA FARIAS DOS SANTOS	Técnico em enfermagem	05.01.2022	02.02.2022	29
19541302	PAULA PAIM DOS SANTOS	Técnico em enfermagem	10.12.2021	10.01.2022	32
19541742	MARCIA REGINA BENTO DE ARAUJO	Psicólogo	06.11.2021	20.11.2021	15
19534369	SIRLEIDE DE JESUS SOUZA SANTOS	Técnico em enfermagem	09.10.2021	07.11.2021	30
19518718	ALAN SANTOS OLIVEIRA	Técnico em radiologia	04.01.2022	17.02.2022	45
19279156	MARIA JOSE DE JESUS QUEIROZ	Auxiliar administrativo	30.12.2021	27.02.2022	60
19225683	DALVA REIS SANTOS	Auxiliar de enfermagem	04.12.2021	12.12.2021	9
19273176	MARIA IRANI CRUZ CERQUEIRA	Auxiliar administrativo	10.01.2022	10.03.2022	60
59135707	NILZETE PEDREIRA DA SILVA	Auxiliar de enfermagem	01.01.2022	20.01.2022	20
19535425	MARIANNA SILVA CERQUEIRA	Enfermeiro	21.01.2021	27.01.2021	7
19516150	LUIZ ANTONIO CHAVES VIANA	Médico	23.01.2021	27.01.2021	5
19484018	SERGIO RODRIGUES DE SA	Técnico em radiologia	03.01.2022	07.01.2022	5
19446641	MARLUCIA SANTOS DOS ANJOS	Auxiliar de enfermagem	26.12.2021	14.01.2022	20
19252703	EDILEUSA DA SILVA CRUZ	Enfermeiro	08.01.2022	11.02.2022	35
19304342	UBIRAJARA PEREIRA CARDOSO	Médico	05.01.2022	28.02.2022	55
19525551	ANA RITA TELES GONZAGA	Enfermeiro	08.01.2022	27.01.2022	20
19482961	NAYLA SUELLEN MASSA GARCIA MOREIRA	Técnico em enfermagem	23.10.2021	26.11.2021	35
19443997	CICERA ANDREA OLIVEIRA SOUZA SANTOS	Técnico em enfermagem	13.01.2022	11.02.2022	30
19443697	ANGELINA FREITAS FREITAS	Técnico em enfermagem	13.01.2022	22.01.2022	10
19473403	JAEL REIS DOS SANTOS	Auxiliar de enfermagem	06.01.2022	08.01.2022	3
19244298	ELIANA BALTAZAR DOS SANTOS OLIVEIRA	Auxiliar administrativo	31.12.2021	28.02.2022	60
19578089	TANIA DA SILVA SOUZA	Assistente Social	29.12.2021	30.12.2021	2
19542212	ROGERIO SILVA CERQUEIRA	Técnico patologia clínica	02.01.2022	06.01.2022	5
19521703	NEUMA CRISTINA DE OLIVEIRA SACRAMENTO	Assistente Social	15.07.2020	23.07.2020	9
19474159	ROSINEI DE MARILAQUE LIMA	Auxiliar de enfermagem	21.11.2021	19.01.2022	60
19253394	JEANE SANTOS DOS ANJOS	Auxiliar administrativo	09.01.2022	09.03.2022	60
19464300	MARIA EDILENE DE JESUS ALVES	Auxiliar de enfermagem	08.06.2021	17.06.2021	10
19273621	MARILIA SANTOS LIMA	Auxiliar de enfermagem	09.12.2021	27.01.2022	50
19454644	KALIENE DOS ANJOS GOES	Auxiliar de enfermagem	03.01.2022	12.01.2022	10
19243380	SIRLENE MARIA MORAIS DOS SANTOS	Auxiliar administrativo	09.07.2020	21.08.2020	44
19515154	CARLA PATRICIA OLIVEIRA DA SILVA	Médico	03.09.2020	23.09.2020	21
19544140	MARILHA OLIVEIRA LIMA	Técnico em enfermagem	28.12.2021	25.02.2022	60
19443308	NADIA COSTA CRUZ	Técnico em enfermagem	02.09.2020	31.10.2020	60
19247023	PATRICIA SANTANA SARAIVA	Auxiliar administrativo	20.12.2021	01.01.2022	13
19218857	ADRIANA BARREIRO	Enfermeiro	26.03.2021	31.03.2021	6
19265316	DEBORA SANTOS DE OLIVEIRA	Coordenador IV	10.10.2020	29.10.2020	20
19275049	LUCIANE MARTINS SILVA OLIVEIRA	Enfermeiro	03.11.2021	12.12.2021	40



19545545	ANA PAULA SOUSA DA SILVA	Enfermeiro	23.12.2021	24.12.2021	2
19533164	ROBERTA CERQUEIRA SANTA RITA	Técnico em enfermagem	24.12.2021	23.03.2022	90
19477041	LUIZ BARBOSA	Auxiliar de enfermagem	05.01.2022	18.02.2022	45
19251600	MARCOS JOSE MATOS RAMOS	Médico	02.01.2022	05.01.2022	4
19222871	LOURDES PEREIRA COSTA SANTOS	Auxiliar de enfermagem	31.12.2021	30.03.2022	90
19252864	EDILENE SOUZA ROCHA	Assistente Social	06.01.2022	14.02.2022	40
19482999	SUZETE CARVALHO DOS SANTOS ARAUJO	Técnico em enfermagem	21.12.2021	23.12.2021	3
19543928	SOLANGE SANTIAGO DA MATTA PIRES SAMPAIO	Fonoaudiólogo	13.01.2022	14.01.2022	2
19543347	SABRINA DE SOUZA RIBEIRO	Farmacêutico	13.01.2022	25.01.2022	13
19537965	LUCIANA APARECIDA MOREIRA	Enfermeiro	15.12.2021	28.01.2022	45
19537965	LUCIANA APARECIDA MOREIRA	Enfermeiro	11.12.2021	14.12.2021	4
19224768	LUIZ SERGIO NORONHA DE OLIVEIRA	Auxiliar de enfermagem	04.02.2021	20.02.2021	17
19516878	IRACEMA SOUSA DE OLIVEIRA	Técnico em enfermagem	18.03.2021	31.03.2021	14
19537459	EMANUELA CHAVES REIS DE SOUZA	Técnico em enfermagem	10.01.2022	11.01.2022	2
19443233	MARIA EMILIA SERRA RIBEIRO SENA	Técnico em enfermagem	02.01.2022	09.01.2022	8
19443233	MARIA EMILIA SERRA RIBEIRO SENA	Técnico em enfermagem	31.12.2021	01.01.2022	2
19525968	EVIE SOUTO MIRANDA	Farmacêutico	13.01.2022	24.01.2022	12
19447716	JOELIA GERALDO DA SILVA	Técnico patologia clínica	06.01.2022	05.04.2022	90
19533130	OZILENE SILVA GUSMAO	Enfermeiro	30.12.2021	28.01.2022	30
05282135	DILSON DOS SANTOS	Auxiliar administrativo	09.01.2022	09.03.2022	60
19535480	CARLA ANDREA CHAGAS SANTOS	Técnico em enfermagem	10.01.2022	08.02.2022	30
19456355	CATARINA ROMA DE JESUS	Auxiliar de enfermagem	29.12.2021	26.02.2022	60
19225683	DALVA REIS SANTOS	Auxiliar de enfermagem	14.12.2021	22.01.2022	40
19484064	ANA TIEKO MEYER NASCIMENTO	Nutricionista	05.01.2022	18.02.2022	45
19441555	YONA BARBOSA FIGUEIREDO	Técnico em enfermagem	15.01.2022	15.03.2022	60
19545077	DEBORA SANTANA MANSUR DIAS	Técnico em enfermagem	11.01.2022	20.01.2022	10
19246098	MARLENE GUIMARAES NOVAES LEITE	Auxiliar administrativo	11.01.2022	25.01.2022	15
19248497	DENIZE LIMA SANTOS	Auxiliar de enfermagem	21.01.2022	21.03.2022	60
19478205	GISETE CONCEICAO PEREIRA DA CUNHA	Auxiliar de enfermagem	11.01.2022	11.03.2022	60
19472645	DARCI BISPO DOS SANTOS	Auxiliar de enfermagem	14.01.2022	27.02.2022	45
19446967	AILTON SOUZA DE OLIVEIRA	Auxiliar de enfermagem	31.12.2021	08.02.2022	40
19508441	MOARENE ULIER CORREIA MOREIRA	Técnico patologia clínica	25.12.2021	18.01.2022	25
19535165	SARA ENI DE SOUZA SILVA	Técnico em enfermagem	20.12.2021	03.01.2022	15
19460163	MARIA AUXILIADORA OLIVEIRA MASCARENHAS	Farmacêutico	14.01.2022	14.03.2022	60
19472485	SINARA DE OLIVEIRA DE BRITO ALVES	Auxiliar de enfermagem	01.01.2022	01.03.2022	60
19514452	CAROLINE SOUSA BEZERRA	Técnico em enfermagem	11.01.2022	14.01.2022	4
19251839	LUCIENE CARDOSO DIAS ALVES	Auxiliar de enfermagem	28.11.2021	26.01.2022	60
19477618	CRISTIANE SOUZA GARRIDO	Assistente Social	17.01.2022	07.03.2022	50
19540530	JULIMAR DE OLIVEIRA GUIMARAES	Técnico em enfermagem	19.12.2021	20.12.2021	2
19509599	CARLA PATRICIA CONCEICAO SANTOS	Técnico em enfermagem	17.01.2022	21.01.2022	5
19453480	MICHELLE BARBOSA RAMOS	Enfermeiro	05.11.2021	14.11.2021	10
19240927	VALDIRIA FAGUNDES ROSA SANTOS	Auxiliar administrativo	13.01.2022	11.02.2022	30
19242281	RITA DE CASSIA NASCIMENTO FRANCO	Auxiliar administrativo	05.01.2022	03.02.2022	30
19482574	TATIANA SANTANA RAMOS	Fisioterapeuta	11.12.2021	19.01.2022	40
19246153	EUFLORZINA MACHADO DA ANUNCIACAO	Auxiliar administrativo	16.12.2021	28.01.2022	44

JANAINA PERALTA DE SOUZA  
SECRETARIA DA SAÚDE

## SECRETARIA DA SEGURANÇA PÚBLICA

Portaria Nº 00374247 de 24 de Janeiro de 2022

O(A) SECRETÁRIO(A) DE ESTADO do(a) SECRETARIA DA SEGURANÇA PÚBLICA - SSP, no uso de suas atribuições, resolve designar **MURILO OLIVEIRA DE CARVALHO**, matrícula nº 30442961, para, em razão de Férias no período de 21 de Fevereiro de 2022 a 02 de Março de 2022, substituir **FRANCISCO SANTOS DE SANTANA**, matrícula nº 20455619, no cargo Coordenador I, do(a) CORREGEDORIA GERAL.

RICARDO CESAR MANDARINO BARRETTO  
SECRETARIA DA SEGURANÇA PÚBLICA

Portaria Nº 00374248 de 24 de Janeiro de 2022

O(A) SECRETÁRIO(A) DE ESTADO do(a) SECRETARIA DA SEGURANÇA PÚBLICA - SSP, no uso de suas atribuições legais, resolve nomear **Raphael Silva Rosário**, para o cargo em comissão Coordenador IV, símbolo DAI-5, do(a) COORD DE ADMINISTRAÇÃO DE SISTEMA, a partir de 21 de Janeiro de 2022.

RICARDO CESAR MANDARINO BARRETTO  
SECRETARIA DA SEGURANÇA PÚBLICA

Portaria Nº 51206397 de 24 de Janeiro de 2022

O(A) SECRETÁRIO(A) DE ESTADO do(a) SECRETARIA DA SEGURANÇA PÚBLICA - SSP, no uso de suas atribuições e tendo em vista o disposto no(a) arts. 145 a 153 da Lei nº 6.677, de 26 de setembro de 1994, resolve conceder Licença para Tratamento de Saúde ao(s) servidor(es) abaixo relacionado(s):

Matrícula	Nome	Cargo	Data Início	Data Fim	Total de Dias
20087788	ROQUE LUIZ DE OLIVEIRA COSTA	Investigador de polícia	11.12.2021	09.01.2022	30

RICARDO CESAR MANDARINO BARRETTO  
SECRETARIA DA SEGURANÇA PÚBLICA

## Polícia Civil da Bahia

Portaria Nº 00374683 de 24 de Janeiro de 2022

O(A) Delegado Geral do(a) POLÍCIA CIVIL DO ESTADO DA BAHIA - P.CIVIL, no uso de suas atribuições e tendo em vista o disposto no(a) arts. 72 e 74, inciso I, da Lei nº 11.370 de 04.02.2009, resolve remover, o(s) servidor(es) abaixo:

Matrícula	Nome	Cargo	Unidade Origem	Unidade Destino	Data Início	Número do Proc. SEI
20373603	LUCIANA CORTES DOS ANJOS	Delegado de polícia	COORDENAÇÃO DE POLÍCIA INTERESTADUAL	CENTRAL DE FLAGRANTES DA POLÍCIA CIVIL	Data da Publicação	

HELOISA CAMPOS DE BRITO

POLÍCIA CIVIL DO ESTADO DA BAHIA

Portaria Nº 00373252 de 24 de Janeiro de 2022

O(A) Delegado Geral do(a) POLÍCIA CIVIL DO ESTADO DA BAHIA - P.CIVIL, no uso de suas atribuições, resolve designar **EDJAIR FERREIRA NOGUEIRA**, matrícula nº 20305325, para, em razão de Licença Premio no período de 01 de Janeiro de 2022 a 31 de Março de 2022, substituir **EDSON JOSE DA SILVA**, matrícula nº 20302936, no cargo Coordenador IV, do(a) DELEGACIA TERRITORIAL DE PAULO AFONSO.

HELOISA CAMPOS DE BRITO

POLÍCIA CIVIL DO ESTADO DA BAHIA

Portaria Nº 00373603 de 24 de Janeiro de 2022

O(A) Delegado Geral do(a) POLÍCIA CIVIL DO ESTADO DA BAHIA - P.CIVIL, no uso de suas atribuições, resolve designar **NAILSON MAURICIO LOUREIRO**, matrícula nº 20435665, para, em razão de Férias no período de 03 de Janeiro de 2022 a 01 de Fevereiro de 2022, substituir **ELIANA SANTOS PEREIRA**, matrícula nº 12554467, no cargo Escrivão de polícia, do(a) DEL ESP ATENDIMENTO AO IDOSO.

HELOISA CAMPOS DE BRITO

POLÍCIA CIVIL DO ESTADO DA BAHIA

Portaria Nº 51206406 de 24 de Janeiro de 2022

O(A) Delegado Geral do(a) POLÍCIA CIVIL DO ESTADO DA BAHIA - P.CIVIL, no uso de suas atribuições, resolve convocar para Perícia presencial, no prazo de 15 (quinze) dias a contar da data de publicação dessa portaria, nos termos do(a) arts. 145 e 151 da Lei nº 6.677, de 26 de setembro de 1994, o(s) servidor(es):

Matrícula	Nome	Data Laudo
20346627	ADILSON CARLOS MUNIZ DA SILVA	17.01.2022
20411713	JELISON ALVES MOTA	17.01.2022
20211829	MARCO ANTONIO GOMES PEREIRA	17.01.2022

HELOISA CAMPOS DE BRITO

POLÍCIA CIVIL DO ESTADO DA BAHIA

Portaria Nº 51206395 de 24 de Janeiro de 2022

O(A) Delegado Geral do(a) POLÍCIA CIVIL DO ESTADO DA BAHIA - P.CIVIL, no uso de suas atribuições e tendo em vista o disposto no(a) arts. 145 a 153 da Lei nº 6.677, de 26 de setembro de 1994, resolve conceder Licença para Tratamento de Saúde ao(s) servidor(es) abaixo relacionado(s):

Matrícula	Nome	Cargo	Data Início	Data Fim	Total de Dias
20302666	JANCER LUIZ ALVES PEREIRA	Escrivão de polícia	05.01.2022	11.01.2022	7
20303711	JOSEMAR CORREIA RAMOS	Coordenador IV	05.06.2020	03.08.2020	60
12594369	ANDREA VIDERO CALDAS	Investigador de polícia	15.12.2021	12.02.2022	60
12594369	ANDREA VIDERO CALDAS	Investigador de polícia	16.10.2021	14.12.2021	60
12615506	SILVANA GALVAO DE ARAUJO	Escrivão de polícia	26.05.2021	24.07.2021	60
20376698	FABIO AVILA E SILVA	Delegado de polícia	07.09.2021	11.09.2021	5
20015038	ALVARO ACACIO NUNES UCHOA	Investigador de polícia	28.12.2021	25.02.2022	60
20279647	MAURINICE FERNANDA BATISTA LIMA	Delegado de polícia	14.09.2021	12.11.2021	60
20479749	JACIARA COSTA DA PURIFICACAO	Escrivão de polícia	15.01.2022	13.02.2022	30
12603426	MAYKO HENRIQUE LIMA DE OLIVEIRA	Investigador de polícia	13.01.2022	13.03.2022	60



Matrícula	Nome	Cargo	Empregador	Data Início	Data Fim	Total de Dias
20435683	MARCELO DE OLIVEIRA CURVELO	Investigador de polícia		31.12.2021	10.01.2022	11
20440299	JOSEVANIA COSTA DOS SANTOS	Escrivão de polícia		10.01.2022	09.04.2022	90
12615378	GERVASIO CESAR MELO DE MAGALHAES	Investigador de polícia		25.12.2021	22.02.2022	60
20087788	ROQUE LUIZ DE OLIVEIRA COSTA	Investigador de polícia		11.12.2021	09.01.2022	30
20600212	LEVI LIMA DA SILVA	Aux. Administrativo/motorista		09.01.2022	09.03.2022	60
20600212	LEVI LIMA DA SILVA	Aux. Administrativo/motorista		10.11.2021	08.01.2022	60
20416850	ALEXSANDRO SAMPAIO SANTOS	Escrivão de polícia		24.12.2021	22.01.2022	30

**HELOISA CAMPOS DE BRITO**  
POLÍCIA CIVIL DO ESTADO DA BAHIA

**Despacho N° 51206409 DE 24 de Janeiro de 2022**

Órgão: **POLÍCIA CIVIL DO ESTADO DA BAHIA - P.CIVIL**

Objeto: Licença para Tratamento de Saúde

Despacho: Indeferida com base em laudo expedido pela Junta Médica Oficial do Estado.

Matrícula	Nome	Data Laudo
20346627	ADILSON CARLOS MUNIZ DA SILVA	17.01.2022
20502486	GILENO DE OLIVEIRA RIBEIRO	21.01.2022

**HELOISA CAMPOS DE BRITO**  
POLÍCIA CIVIL DO ESTADO DA BAHIA

**Despacho N° 51206208 DE 24 de Janeiro de 2022**

Órgão: **POLÍCIA CIVIL DO ESTADO DA BAHIA - P.CIVIL**

Objeto: Readaptação Temporária

Despacho: Indeferida com base em laudo expedido pela Junta Médica Oficial do Estado.

Nome	Matrícula	Data Laudo
LUCINEIA PIRES FREITAS	20411272	20.01.2022

**HELOISA CAMPOS DE BRITO**  
POLÍCIA CIVIL DO ESTADO DA BAHIA

## Polícia Militar da Bahia – PM/BA

**Portaria N° 00372334 de 24 de Janeiro de 2022**

**O(A) Comandante Geral do(a) POLÍCIA MILITAR DO ESTADO DA BAHIA - PM-BA**, no uso de suas atribuições e tendo em vista o disposto no(a) art. 201, §9º - A, da Constituição Federal de 1988, **resolve** reconhecer a desaverbação de tempo de serviço, nos registros funcionais do(s) servidor(es) do Quadro de Pessoal do(a) PM-BA:

Matrícula	Nome	Cargo	Empregador	Data Início	Data Fim	Total de Dias
30427338	CLODOALDO SOUSA CONCEICAO	Cabo	CASA NOSSA SENHORA DAS MERCES	02.06.1997	25.06.2001	1485

Finalidade:  
DESAVERBAÇÃO CONFORME BGO N.º 241, DE 22/12/2021.

**PAULO JOSE REIS DE AZEVEDO COUTINHO**  
POLÍCIA MILITAR DO ESTADO DA BAHIA

**Portaria N° 00372331 de 24 de Janeiro de 2022**

**O(A) Comandante Geral do(a) POLÍCIA MILITAR DO ESTADO DA BAHIA - PM-BA**, no uso de suas atribuições e tendo em vista o disposto no(a) art. 201, §9º - A, da Constituição Federal de 1988, **resolve** reconhecer a desaverbação de tempo de serviço, nos registros funcionais do(s) servidor(es) do Quadro de Pessoal do(a) PM-BA:

Matrícula	Nome	Cargo	Empregador	Data Início	Data Fim	Total de Dias
30427338	CLODOALDO SOUSA CONCEICAO	Cabo	GPS PREDIAL SISTEMAS SEGURANÇA	21.09.1993	01.06.1997	1350

Finalidade:  
DESAVERBAÇÃO CONFORME BGO N.º 241, DE 22/12/2021.

**PAULO JOSE REIS DE AZEVEDO COUTINHO**  
POLÍCIA MILITAR DO ESTADO DA BAHIA

**Portaria N° 00372320 de 24 de Janeiro de 2022**

**O(A) Comandante Geral do(a) POLÍCIA MILITAR DO ESTADO DA BAHIA - PM-BA**, no uso de suas atribuições e tendo em vista o disposto no(a) art. 201, §9º - A, da Constituição Federal de 1988, **resolve** reconhecer a desaverbação de tempo de serviço, nos registros funcionais do(s) servidor(es) do Quadro de Pessoal do(a) PM-BA:

Matrícula	Nome	Cargo	Empregador	Data Início	Data Fim	Total de Dias
30345095	EVANETE SANTANA BOMFIM	Sub-tenente	COTIA TRABALHO TEMPORÁRIO LTDA	20.05.1997	01.07.1997	43

Finalidade:  
DESAVERBAÇÃO CONFORME BGO N.º 002, DE 04/01/2022.

**PAULO JOSE REIS DE AZEVEDO COUTINHO**  
POLÍCIA MILITAR DO ESTADO DA BAHIA

**Portaria N° 00372310 de 24 de Janeiro de 2022**

**O(A) Comandante Geral do(a) POLÍCIA MILITAR DO ESTADO DA BAHIA - PM-BA**, no uso de suas atribuições e tendo em vista o disposto no(a) art. 201, §9º - A, da Constituição Federal de 1988, **resolve** reconhecer a desaverbação de tempo de serviço, nos registros funcionais do(s) servidor(es) do Quadro de Pessoal do(a) PM-BA:

Matrícula	Nome	Cargo	Empregador	Data Início	Data Fim	Total de Dias
30345095	EVANETE SANTANA BOMFIM	Sub-tenente	LOJA BARRETO DEPARTAMENTO LTDA	01.02.1991	31.12.1991	334

Finalidade:  
DESAVERBAÇÃO CONFORME BGO N.º 002, DE 04/01/2022.

**PAULO JOSE REIS DE AZEVEDO COUTINHO**  
POLÍCIA MILITAR DO ESTADO DA BAHIA

**Portaria N° 00369119 de 24 de Janeiro de 2022**

**O(A) Comandante Geral do(a) POLÍCIA MILITAR DO ESTADO DA BAHIA - PM-BA**, no uso de suas atribuições e tendo em vista o disposto no(a) art. 9º da Emenda Constitucional nº 7, de 18 de janeiro de 1999, c/c art. 201, §2º, da Lei nº 7.990, de 27 de dezembro de 2001, **resolve** averbar, nos registros funcionais do(s) servidor(es) do Quadro de Pessoal do(a) PM-BA, o tempo de serviço prestado à Administração Pública:

Matrícula	Nome	Cargo	Órgão	Poder/Esfera	Data Início	Data Fim
30292754	AMISTERDAN GONCALVES RIBEIRO	Primeiro sargento	MUNICÍPIO DE ITABUNA	Municipal	03.05.1994	06.01.1997

Finalidade:  
PROCESSO SEI N.º 030.15262.2021.0110519-68, PROTOCOLADO EM 09/09/2021 .

**PAULO JOSE REIS DE AZEVEDO COUTINHO**  
POLÍCIA MILITAR DO ESTADO DA BAHIA

**Portaria N° 00367981 de 24 de Janeiro de 2022**

**O(A) Comandante Geral do(a) POLÍCIA MILITAR DO ESTADO DA BAHIA - PM-BA**, no uso de suas atribuições e tendo em vista o disposto no(a) art. 9º da Emenda Constitucional nº 7, de 18 de janeiro de 1999, c/c art. 201, §2º, da Lei nº 7.990, de 27 de dezembro de 2001, **resolve** averbar, nos registros funcionais do(s) servidor(es) do Quadro de Pessoal do(a) PM-BA, o tempo de serviço prestado à Administração Pública:

Matrícula	Nome	Cargo	Órgão	Poder/Esfera	Data Início	Data Fim
30527559	VANILDO SILVA DE SOUZA	Soldado de 1a. Classe	CAMARA MUNICIPAL DA CACHOEIRA	Municipal	14.01.2009	01.08.2011

Finalidade:  
PROCESSO SEI N° 030.2807.2021.0105210-37, PROTOCOLADO EM 30/08/2021.

**PAULO JOSE REIS DE AZEVEDO COUTINHO**  
POLÍCIA MILITAR DO ESTADO DA BAHIA

**Portaria N° 00367963 de 24 de Janeiro de 2022**

**O(A) Comandante Geral do(a) POLÍCIA MILITAR DO ESTADO DA BAHIA - PM-BA**, no uso de suas atribuições e tendo em vista o disposto no(a) art. 201, §9º, da Constituição Federal de 1988, **resolve** averbar, nos registros funcionais do(s) servidor(es) do Quadro de Pessoal do(a) PM-BA, o tempo de serviço prestado sob Regime Geral da Previdência.

Matrícula	Nome	Cargo	Empregador	Data Início	Data Fim	Total de Dias
3060084	SIDNEI FAGUNDES CRUZ	Soldado de 1a. Classe	BOMPLASTIL EMBALAGENS LTDA	01.10.2007	03.06.2013	2073

Finalidade:  
PROCESSO SEI N° 030.015413.2021.0130901-07, PROTOCOLADO EM 19/10/2021.

**PAULO JOSE REIS DE AZEVEDO COUTINHO**  
POLÍCIA MILITAR DO ESTADO DA BAHIA

**Portaria Nº 00370522 de 24 de Janeiro de 2022**

**O(A) Comandante Geral do(a) POLÍCIA MILITAR DO ESTADO DA BAHIA - PM-BA**, no uso das suas atribuições e tendo em vista o disposto no(a) art. 185, I, e art. 186, da Lei nº 7.990, de 27 de dezembro de 2001, **resolve** transferir, a pedido, para a reserva não remunerada desta Corporação, com efeito a partir de 30 de Dezembro de 2021, e conforme informações contidas no processo administrativo, o(s) servidor(es) abaixo relacionado(s).

Na hipótese de terem sido pagos valores indevidamente ao(s) interessado(s), cumpre a sua restituição ao erário, mediante a celebração de acordo extrajudicial de ressarcimento à Administração, devendo o seu cumprimento ser comprovado sob pena de adoção de medidas judiciais cabíveis.

Nome	Matrícula	Cargo	Sub Grupo	Unidade	Órgão	Data Início
DALMAR GOMES DOS SANTOS	30482345	Soldado de 1a. Classe	Quadro de Praças da Polícia Militar	1º Pelotão de Policiamento da 32 CIPM	POLÍCIA MILITAR DO ESTADO DA BAHIA	30 de Dezembro de 2021

**PAULO JOSE REIS DE AZEVEDO COUTINHO**

POLÍCIA MILITAR DO ESTADO DA BAHIA

**Portaria Nº 00370124 de 24 de Janeiro de 2022**

**O(A) Comandante Geral do(a) POLÍCIA MILITAR DO ESTADO DA BAHIA - PM-BA**, no uso de suas atribuições e tendo em vista o disposto no(a) art. 9º da Emenda Constitucional nº 7, de 18 de janeiro de 1999, c/c art. 201, §2º, da Lei nº 7.990, de 27 de dezembro de 2001, **resolve** averbar, nos registros funcionais do(s) servidor(es) do Quadro de Pessoal do(a) PM-BA, o tempo de serviço prestado à Administração Pública:

Matrícula	Nome	Cargo	Órgão	Poder/Esfere	Data Início	Data Fim
30655040	BRUNO SILVA GUERREIRO	Soldado de 1a. Classe	PREFEITURA MUN DE SALVADOR	Municipal	18.05.2009	16.08.2018

Finalidade:

PROCESSO SEI Nº 030.2772.2021.0057508-41, PROTOCOLADO EM 21/05/2021.

**PAULO JOSE REIS DE AZEVEDO COUTINHO**

POLÍCIA MILITAR DO ESTADO DA BAHIA

**Portaria Nº 00370119 de 24 de Janeiro de 2022**

**O(A) Comandante Geral do(a) POLÍCIA MILITAR DO ESTADO DA BAHIA - PM-BA**, no uso de suas atribuições e tendo em vista o disposto no(a) art. 201, §9º, da Constituição Federal de 1988, **resolve** averbar, nos registros funcionais do(s) servidor(es) do Quadro de Pessoal do(a) PM-BA, o tempo de serviço prestado sob Regime Geral da Previdência.

Matrícula	Nome	Cargo	Empregador	Data Início	Data Fim	Total de Dias
30643794	ELIELSON SANTOS DA SILVA	Soldado de 1a. Classe	MAP SERVIÇOS DE SEGURANÇA	01.09.2011	26.03.2018	2399

Finalidade:

PROCESSO SEI Nº 030.2722.2021.0111647-86, PROTOCOLADO EM 13/09/2021.

**PAULO JOSE REIS DE AZEVEDO COUTINHO**

POLÍCIA MILITAR DO ESTADO DA BAHIA

**Portaria Nº 00371322 de 24 de Janeiro de 2022**

**O(A) Comandante Geral do(a) POLÍCIA MILITAR DO ESTADO DA BAHIA - PM-BA**, no uso de suas atribuições e tendo em vista o disposto no(a) art. 9º da Emenda Constitucional nº 7, de 18 de janeiro de 1999, c/c art. 201, §2º, da Lei nº 7.990, de 27 de dezembro de 2001, **resolve** averbar, nos registros funcionais do(s) servidor(es) do Quadro de Pessoal do(a) PM-BA, o tempo de serviço prestado à Administração Pública:

Matrícula	Nome	Cargo	Órgão	Poder/Esfere	Data Início	Data Fim
30270829	PEDRO CARVALHO DE SOUZA	Primeiro sargento	IFPE	Federal	03.02.1992	29.12.1992

Finalidade:

PROCESSO SEI Nº 030.9748.2020.0115274-10, PROTOCOLADO EM 21/12/2020.

**PAULO JOSE REIS DE AZEVEDO COUTINHO**

POLÍCIA MILITAR DO ESTADO DA BAHIA

**Portaria Nº 00371318 de 24 de Janeiro de 2022**

**O(A) Comandante Geral do(a) POLÍCIA MILITAR DO ESTADO DA BAHIA - PM-BA**, no uso de suas atribuições e tendo em vista o disposto no(a) art. 9º da Emenda Constitucional nº 7, de 18 de janeiro de 1999, c/c art. 201, §2º, da Lei nº 7.990, de 27 de dezembro de 2001, **resolve** averbar, nos registros funcionais do(s) servidor(es) do Quadro de Pessoal do(a) PM-BA, o tempo de serviço prestado à Administração Pública:

Matrícula	Nome	Cargo	Órgão	Poder/Esfere	Data Início	Data Fim
30270829	PEDRO CARVALHO DE SOUZA	Primeiro sargento	IFPE	Federal	01.02.1990	22.12.1990

Finalidade:

PROCESSO SEI Nº 030.9748.2020.0115274-10, PROTOCOLADO EM 21/12/2020.

**PAULO JOSE REIS DE AZEVEDO COUTINHO**

POLÍCIA MILITAR DO ESTADO DA BAHIA

**Portaria Nº 00371316 de 24 de Janeiro de 2022**

**O(A) Comandante Geral do(a) POLÍCIA MILITAR DO ESTADO DA BAHIA - PM-BA**, no uso de suas atribuições e tendo em vista o disposto no(a) art. 9º da Emenda Constitucional nº 7, de 18 de janeiro de 1999, c/c art. 201, §2º, da Lei nº 7.990, de 27 de dezembro de 2001, **resolve** averbar, nos registros funcionais do(s) servidor(es) do Quadro de Pessoal do(a) PM-BA, o tempo de serviço prestado à Administração Pública:

Matrícula	Nome	Cargo	Órgão	Poder/Esfere	Data Início	Data Fim
30270829	PEDRO CARVALHO DE SOUZA	Primeiro sargento	IFPE	Federal	01.08.1989	14.12.1989

Finalidade:

PROCESSO SEI Nº 030.9748.2020.0115274-10, PROTOCOLADO EM 21/12/2020.

**PAULO JOSE REIS DE AZEVEDO COUTINHO**

POLÍCIA MILITAR DO ESTADO DA BAHIA

**Portaria Nº 00367822 de 24 de Janeiro de 2022**

**O(A) Comandante Geral do(a) POLÍCIA MILITAR DO ESTADO DA BAHIA - PM-BA**, no uso de suas atribuições e tendo em vista o disposto no(a) art. 201, §9º, da Constituição Federal de 1988, **resolve** averbar, nos registros funcionais do(s) servidor(es) do Quadro de Pessoal do(a) PM-BA, o tempo de serviço prestado sob Regime Geral da Previdência.

Matrícula	Nome	Cargo	Empregador	Data Início	Data Fim	Total de Dias
30643498	DANIEL GOMES AMORIM	Soldado de 1a. Classe	RETOQUE FINAL MAT DE ACAB LTDA	01.07.2013	19.10.2013	111

Finalidade:

PROCESSO SEI Nº 030.2083.2021.0113636-11, PROTOCOLADO EM 15/09/2021.

**PAULO JOSE REIS DE AZEVEDO COUTINHO**

POLÍCIA MILITAR DO ESTADO DA BAHIA

**Portaria Nº 00367821 de 24 de Janeiro de 2022**

**O(A) Comandante Geral do(a) POLÍCIA MILITAR DO ESTADO DA BAHIA - PM-BA**, no uso de suas atribuições e tendo em vista o disposto no(a) art. 201, §9º, da Constituição Federal de 1988, **resolve** averbar, nos registros funcionais do(s) servidor(es) do Quadro de Pessoal do(a) PM-BA, o tempo de serviço prestado sob Regime Geral da Previdência.

Matrícula	Nome	Cargo	Empregador	Data Início	Data Fim	Total de Dias
30643498	DANIEL GOMES AMORIM	Soldado de 1a. Classe	CONFRIPO FRIGORIFICO LTDA	15.09.2010	30.11.2012	808

Finalidade:

PROCESSO SEI Nº 030.2083.2021.0113636-11, PROTOCOLADO EM 15/09/2021.

**PAULO JOSE REIS DE AZEVEDO COUTINHO**

POLÍCIA MILITAR DO ESTADO DA BAHIA

**Portaria Nº 00372328 de 24 de Janeiro de 2022**

**O(A) Comandante Geral do(a) POLÍCIA MILITAR DO ESTADO DA BAHIA - PM-BA**, no uso de suas atribuições e tendo em vista o disposto no(a) art. 201, §9º - A, da Constituição Federal de 1988, **resolve** reconhecer a desaveração de tempo de serviço, nos registros funcionais do(s) servidor(es) do Quadro de Pessoal do(a) PM-BA:

Matrícula	Nome	Cargo	Empregador	Data Início	Data Fim	Total de Dias
30345095	EVANETE SANTANA BOMFIM	Sub-tenente	LOJA BARRETO DEPARTAMENTO LTDA	01.09.1998	30.12.1998	121

Finalidade:

DESAVERAÇÃO CONFORME BGO Nº 002, DE 04/01/2022.

**PAULO JOSE REIS DE AZEVEDO COUTINHO**

POLÍCIA MILITAR DO ESTADO DA BAHIA

**Portaria Nº 00372324 de 24 de Janeiro de 2022**

**O(A) Comandante Geral do(a) POLÍCIA MILITAR DO ESTADO DA BAHIA - PM-BA**, no uso de suas atribuições e tendo em vista o disposto no(a) art. 201, §9º - A, da Constituição Federal de





1988, **resolve** reconhecer a desaverbação de tempo de serviço, nos registros funcionais do(s) servidor(es) do Quadro de Pessoal do(a) PM-BA:

Matrícula	Nome	Cargo	Empregador	Data Início	Data Fim	Total de Dias
30345095	EVANETE SANTANA BOMFIM	Sub-tenente	SLA SERVIÇOS LOJISTAADMINISTR	02.07.1997	28.12.1997	180

Finalidade:  
DESAVERBAÇÃO CONFORME BGO N.º 002, DE 04/01/2022.

**PAULO JOSE REIS DE AZEVEDO COUTINHO**  
POLÍCIA MILITAR DO ESTADO DA BAHIA

**Portaria Nº 00372317 de 24 de Janeiro de 2022**

**O(A) Comandante Geral do(a) POLÍCIA MILITAR DO ESTADO DA BAHIA - PM-BA**, no uso de suas atribuições e tendo em vista o disposto no(a) art. 201, §9º - A, da Constituição Federal de 1988, **resolve** reconhecer a desaverbação de tempo de serviço, nos registros funcionais do(s) servidor(es) do Quadro de Pessoal do(a) PM-BA:

Matrícula	Nome	Cargo	Empregador	Data Início	Data Fim	Total de Dias
30345095	EVANETE SANTANA BOMFIM	Sub-tenente	EFETIVA CONS PESSOAL SERVIÇOS	10.04.1997	09.05.1997	30

Finalidade:  
DESAVERBAÇÃO CONFORME BGO N.º 002, DE 04/01/2022.

**PAULO JOSE REIS DE AZEVEDO COUTINHO**  
POLÍCIA MILITAR DO ESTADO DA BAHIA

**Portaria Nº 00372313 de 24 de Janeiro de 2022**

**O(A) Comandante Geral do(a) POLÍCIA MILITAR DO ESTADO DA BAHIA - PM-BA**, no uso de suas atribuições e tendo em vista o disposto no(a) art. 201, §9º - A, da Constituição Federal de 1988, **resolve** reconhecer a desaverbação de tempo de serviço, nos registros funcionais do(s) servidor(es) do Quadro de Pessoal do(a) PM-BA:

Matrícula	Nome	Cargo	Empregador	Data Início	Data Fim	Total de Dias
30345095	EVANETE SANTANA BOMFIM	Sub-tenente	A PRIMORDIAL MOVEIS LTDA	01.04.1993	03.03.1997	1433

Finalidade:  
DESAVERBAÇÃO CONFORME BGO N.º 002, DE 04/01/2022.

**PAULO JOSE REIS DE AZEVEDO COUTINHO**  
POLÍCIA MILITAR DO ESTADO DA BAHIA

**Portaria Nº 00369117 de 24 de Janeiro de 2022**

**O(A) Comandante Geral do(a) POLÍCIA MILITAR DO ESTADO DA BAHIA - PM-BA**, no uso de suas atribuições e tendo em vista o disposto no(a) art. 9º da Emenda Constitucional nº 7, de 18 de janeiro de 1999, c/c art. 201, §2º, da Lei nº 7.990, de 27 de dezembro de 2001, **resolve** averbar, nos registros funcionais do(s) servidor(es) do Quadro de Pessoal do(a) PM-BA, o tempo de serviço prestado à Administração Pública:

Matrícula	Nome	Cargo	Órgão	Poder/Estera	Data Início	Data Fim
30513634	FRANSCARLOS CAMARINO VAZ	Soldado de 1a. Classe	EXÉRCITO BRASILEIRO	Federal	03.03.2003	28.11.2003

Finalidade:  
PROCESSO SEI N.º 030.2762.2021.0003168-10, PROTOCOLADO EM 12/01/2021.

**PAULO JOSE REIS DE AZEVEDO COUTINHO**  
POLÍCIA MILITAR DO ESTADO DA BAHIA

**Portaria Nº 00370217 de 24 de Janeiro de 2022**

**O(A) Comandante Geral do(a) POLÍCIA MILITAR DO ESTADO DA BAHIA - PM-BA**, no uso de suas atribuições e tendo em vista o disposto no(a) art. 201, §9º, da Constituição Federal de 1988, **resolve** averbar, nos registros funcionais do(s) servidor(es) do Quadro de Pessoal do(a) PM-BA, o tempo de serviço prestado sob Regime Geral da Previdência.

Matrícula	Nome	Cargo	Empregador	Data Início	Data Fim	Total de Dias
30643837	EDNALDO SANTOS OLIVEIRA	Soldado de 1a. Classe	LIQ CORP S.A	01.07.2014	03.11.2017	1222

Finalidade:  
PROCESSO SEI N.º 030.2794.2020.0070950-13, PROTOCOLADO EM 24/08/2020.

**PAULO JOSE REIS DE AZEVEDO COUTINHO**  
POLÍCIA MILITAR DO ESTADO DA BAHIA

**Portaria Nº 00370215 de 24 de Janeiro de 2022**

**O(A) Comandante Geral do(a) POLÍCIA MILITAR DO ESTADO DA BAHIA - PM-BA**, no uso de suas atribuições e tendo em vista o disposto no(a) art. 201, §9º, da Constituição Federal de 1988, **resolve** averbar, nos registros funcionais do(s) servidor(es) do Quadro de Pessoal do(a) PM-BA, o tempo de serviço prestado sob Regime Geral da Previdência.

Matrícula	Nome	Cargo	Empregador	Data Início	Data Fim	Total de Dias
30643837	EDNALDO SANTOS OLIVEIRA	Soldado de 1a. Classe	CONTAX S.A	16.01.2014	30.06.2014	166

Finalidade:  
PROCESSO SEI N.º 030.2794.2020.0070950-13, PROTOCOLADO EM 24/08/2020.

**PAULO JOSE REIS DE AZEVEDO COUTINHO**  
POLÍCIA MILITAR DO ESTADO DA BAHIA

**Portaria Nº 00370211 de 24 de Janeiro de 2022**

**O(A) Comandante Geral do(a) POLÍCIA MILITAR DO ESTADO DA BAHIA - PM-BA**, no uso de suas atribuições e tendo em vista o disposto no(a) art. 201, §9º, da Constituição Federal de 1988, **resolve** averbar, nos registros funcionais do(s) servidor(es) do Quadro de Pessoal do(a) PM-BA, o tempo de serviço prestado sob Regime Geral da Previdência.

Matrícula	Nome	Cargo	Empregador	Data Início	Data Fim	Total de Dias
30482070	EDVALDO DOS SANTOS NUNES	Soldado de 1a. Classe	HOSPITAL DA BAHIA S/A	25.01.2007	06.04.2008	438

Finalidade:  
PROCESSO SEI N.º 030.2756.2019.0085796-15, PROTOCOLADO EM 01/11/2019.

**PAULO JOSE REIS DE AZEVEDO COUTINHO**  
POLÍCIA MILITAR DO ESTADO DA BAHIA

**Portaria Nº 00370207 de 24 de Janeiro de 2022**

**O(A) Comandante Geral do(a) POLÍCIA MILITAR DO ESTADO DA BAHIA - PM-BA**, no uso de suas atribuições e tendo em vista o disposto no(a) art. 201, §9º, da Constituição Federal de 1988, **resolve** averbar, nos registros funcionais do(s) servidor(es) do Quadro de Pessoal do(a) PM-BA, o tempo de serviço prestado sob Regime Geral da Previdência.

Matrícula	Nome	Cargo	Empregador	Data Início	Data Fim	Total de Dias
30482070	EDVALDO DOS SANTOS NUNES	Soldado de 1a. Classe	SERVIÇOS EMERG MED. CIRUG LTDA	01.01.2006	17.07.2006	198

Finalidade:  
PROCESSO SEI N.º 030.2756.2019.0085796-15, PROTOCOLADO EM 01/11/2019.

**PAULO JOSE REIS DE AZEVEDO COUTINHO**  
POLÍCIA MILITAR DO ESTADO DA BAHIA

**Portaria Nº 00370205 de 24 de Janeiro de 2022**

**O(A) Comandante Geral do(a) POLÍCIA MILITAR DO ESTADO DA BAHIA - PM-BA**, no uso de suas atribuições e tendo em vista o disposto no(a) art. 201, §9º, da Constituição Federal de 1988, **resolve** averbar, nos registros funcionais do(s) servidor(es) do Quadro de Pessoal do(a) PM-BA, o tempo de serviço prestado sob Regime Geral da Previdência.

Matrícula	Nome	Cargo	Empregador	Data Início	Data Fim	Total de Dias
30482070	EDVALDO DOS SANTOS NUNES	Soldado de 1a. Classe	ASSOCIAÇÃO OBRAS SOC IRMÃ DULC	02.01.2003	31.12.2005	1095

Finalidade:  
PROCESSO SEI N.º 030.2756.2019.0085796-15, PROTOCOLADO EM 01/11/2019.

**PAULO JOSE REIS DE AZEVEDO COUTINHO**  
POLÍCIA MILITAR DO ESTADO DA BAHIA

**Portaria Nº 00368011 de 24 de Janeiro de 2022**

**O(A) Comandante Geral do(a) POLÍCIA MILITAR DO ESTADO DA BAHIA - PM-BA**, no uso de suas atribuições e tendo em vista o disposto no(a) art. 201, §9º, da Constituição Federal de 1988, **resolve** averbar, nos registros funcionais do(s) servidor(es) do Quadro de Pessoal do(a) PM-BA, o tempo de serviço prestado sob Regime Geral da Previdência.

Matrícula	Nome	Cargo	Empregador	Data Início	Data Fim	Total de Dias
30554942	WANDERLITO OLIVEIRA DA SILVA	Primeiro tenente	COMP BEB DAS AMERICAS - AMBEV	02.05.2007	18.07.2013	2270



Finalidade:

PROCESSO SEI Nº 030.2657.2020.0072136-45, PROTOCOLADO EM 27/08/2020.

**PAULO JOSE REIS DE AZEVEDO COUTINHO**  
POLÍCIA MILITAR DO ESTADO DA BAHIA

Portaria Nº 00368009 de 24 de Janeiro de 2022

**O(A) Comandante Geral do(a) POLÍCIA MILITAR DO ESTADO DA BAHIA - PM-BA**, no uso de suas atribuições e tendo em vista o disposto no(a) art. 201, §9º, da Constituição Federal de 1988, **resolve** averbar, nos registros funcionais do(s) servidor(es) do Quadro de Pessoal do(a) PM-BA, o tempo de serviço prestado sob Regime Geral da Previdência.

Matrícula	Nome	Cargo	Empregador	Data Início	Data Fim	Total de Dias
30643840	MAYCON SILVAAGUIAR	Soldado de 1a. Classe	COND LE PARC RESID RESORT	22.02.2016	30.09.2016	222

Finalidade:

PROCESSO SEI Nº 030.2756.2020.0083955-08, PROTOCOLADO EM 25/09/2020.

**PAULO JOSE REIS DE AZEVEDO COUTINHO**  
POLÍCIA MILITAR DO ESTADO DA BAHIA

Portaria Nº 00368007 de 24 de Janeiro de 2022

**O(A) Comandante Geral do(a) POLÍCIA MILITAR DO ESTADO DA BAHIA - PM-BA**, no uso de suas atribuições e tendo em vista o disposto no(a) art. 201, §9º, da Constituição Federal de 1988, **resolve** averbar, nos registros funcionais do(s) servidor(es) do Quadro de Pessoal do(a) PM-BA, o tempo de serviço prestado sob Regime Geral da Previdência.

Matrícula	Nome	Cargo	Empregador	Data Início	Data Fim	Total de Dias
30643840	MAYCON SILVAAGUIAR	Soldado de 1a. Classe	SINART - SOC NAC DE APOIO RODV	01.05.2013	15.10.2014	533

Finalidade:

PROCESSO SEI Nº 030.2756.2020.0083955-08, PROTOCOLADO EM 25/09/2020.

**PAULO JOSE REIS DE AZEVEDO COUTINHO**  
POLÍCIA MILITAR DO ESTADO DA BAHIA

Portaria Nº 00368006 de 24 de Janeiro de 2022

**O(A) Comandante Geral do(a) POLÍCIA MILITAR DO ESTADO DA BAHIA - PM-BA**, no uso de suas atribuições e tendo em vista o disposto no(a) art. 201, §9º, da Constituição Federal de 1988, **resolve** averbar, nos registros funcionais do(s) servidor(es) do Quadro de Pessoal do(a) PM-BA, o tempo de serviço prestado sob Regime Geral da Previdência.

Matrícula	Nome	Cargo	Empregador	Data Início	Data Fim	Total de Dias
30643840	MAYCON SILVAAGUIAR	Soldado de 1a. Classe	CABANAAXÉ MOI REST E BAR LTDA	01.03.2009	26.09.2011	940

Finalidade:

PROCESSO SEI Nº 030.2756.2020.0083955-08, PROTOCOLADO EM 25/09/2020.

**PAULO JOSE REIS DE AZEVEDO COUTINHO**  
POLÍCIA MILITAR DO ESTADO DA BAHIA

Portaria Nº 00368004 de 24 de Janeiro de 2022

**O(A) Comandante Geral do(a) POLÍCIA MILITAR DO ESTADO DA BAHIA - PM-BA**, no uso de suas atribuições e tendo em vista o disposto no(a) art. 201, §9º, da Constituição Federal de 1988, **resolve** averbar, nos registros funcionais do(s) servidor(es) do Quadro de Pessoal do(a) PM-BA, o tempo de serviço prestado sob Regime Geral da Previdência.

Matrícula	Nome	Cargo	Empregador	Data Início	Data Fim	Total de Dias
30588310	CELIO SOUZA DA SILVA	Soldado de 1a. Classe	MAP SIST DE SERVIÇOS LTDA	01.12.2007	29.02.2008	91

Finalidade:

PROCESSO SEI Nº 030.2814.2020.0038252-67, PROTOCOLADO EM 04/05/2020.

**PAULO JOSE REIS DE AZEVEDO COUTINHO**  
POLÍCIA MILITAR DO ESTADO DA BAHIA

Portaria Nº 00368003 de 24 de Janeiro de 2022

**O(A) Comandante Geral do(a) POLÍCIA MILITAR DO ESTADO DA BAHIA - PM-BA**, no uso de suas atribuições e tendo em vista o disposto no(a) art. 201, §9º, da Constituição Federal de 1988, **resolve** averbar, nos registros funcionais do(s) servidor(es) do Quadro de Pessoal do(a) PM-BA, o tempo de serviço prestado sob Regime Geral da Previdência.

Matrícula	Nome	Cargo	Empregador	Data Início	Data Fim	Total de Dias
30588310	CELIO SOUZA DA SILVA	Soldado de 1a. Classe	MAP SIST DE SERVIÇOS LTDA	03.01.2007	30.03.2007	87

Finalidade:

PROCESSO SEI Nº 030.2814.2020.0038252-67, PROTOCOLADO EM 04/05/2020.

**PAULO JOSE REIS DE AZEVEDO COUTINHO**  
POLÍCIA MILITAR DO ESTADO DA BAHIA

Portaria Nº 00368000 de 24 de Janeiro de 2022

**O(A) Comandante Geral do(a) POLÍCIA MILITAR DO ESTADO DA BAHIA - PM-BA**, no uso de suas atribuições e tendo em vista o disposto no(a) arts. 201 e 207 da Lei nº 7.990, de 27 de dezembro de 2001, c/c arts. 133 e 139 da Lei nº 3.933, de 06 de novembro de 1981, **resolve** averbar, nos registros funcionais do(s) servidor(es) do Quadro de Pessoal do(a) PM-BA, o tempo de serviço prestado à Administração Pública:

Matrícula	Nome	Cargo	Órgão	Poder/Esfera	Data Início	Data Fim
30508000	LUCIANA PRAZERES FERREIRA	Capitão	SUP ESTUD ECON E SOC DA BAHIA	Estado	12.11.2007	01.03.2009

Finalidade:

PROCESSO SEI Nº 030.9743.2021.0017073-98, PROTOCOLADO EM 17/02/2021.

**PAULO JOSE REIS DE AZEVEDO COUTINHO**  
POLÍCIA MILITAR DO ESTADO DA BAHIA

Portaria Nº 00367999 de 24 de Janeiro de 2022

**O(A) Comandante Geral do(a) POLÍCIA MILITAR DO ESTADO DA BAHIA - PM-BA**, no uso de suas atribuições e tendo em vista o disposto no(a) art. 9º da Emenda Constitucional nº 7, de 18 de janeiro de 1999, c/c art. 201, §2º, da Lei nº 7.990, de 27 de dezembro de 2001, **resolve** averbar, nos registros funcionais do(s) servidor(es) do Quadro de Pessoal do(a) PM-BA, o tempo de serviço prestado à Administração Pública:

Matrícula	Nome	Cargo	Órgão	Poder/Esfera	Data Início	Data Fim
30388401	REIVALDO DE JESUS SANTOS	Soldado de 1a. Classe	MIN DEFESA - AERONÁUTICA	Federal	06.03.1995	06.04.2001

Finalidade:

PROCESSO SEI Nº 030.2779.2021.0093601-77, PROTOCOLADO EM 06/08/2021.

**PAULO JOSE REIS DE AZEVEDO COUTINHO**  
POLÍCIA MILITAR DO ESTADO DA BAHIA

Portaria Nº 00367992 de 24 de Janeiro de 2022

**O(A) Comandante Geral do(a) POLÍCIA MILITAR DO ESTADO DA BAHIA - PM-BA**, no uso de suas atribuições e tendo em vista o disposto no(a) art. 201, §9º, da Constituição Federal de 1988, **resolve** averbar, nos registros funcionais do(s) servidor(es) do Quadro de Pessoal do(a) PM-BA, o tempo de serviço prestado sob Regime Geral da Previdência.

Matrícula	Nome	Cargo	Empregador	Data Início	Data Fim	Total de Dias
30583298	KLEBER DOS SANTOS SILVA	Soldado de 1a. Classe	GUARDSECURE SEG EMPRESARIAL	20.02.2013	27.04.2015	797

Finalidade:

PROCESSO SEI Nº 030.13563.2021.0099509-71, PROTOCOLADO EM 18/08/2021.

**PAULO JOSE REIS DE AZEVEDO COUTINHO**  
POLÍCIA MILITAR DO ESTADO DA BAHIA

Portaria Nº 00367990 de 24 de Janeiro de 2022

**O(A) Comandante Geral do(a) POLÍCIA MILITAR DO ESTADO DA BAHIA - PM-BA**, no uso de suas atribuições e tendo em vista o disposto no(a) art. 201, §9º, da Constituição Federal de 1988, **resolve** averbar, nos registros funcionais do(s) servidor(es) do Quadro de Pessoal do(a) PM-BA, o tempo de serviço prestado sob Regime Geral da Previdência.

Matrícula	Nome	Cargo	Empregador	Data Início	Data Fim	Total de Dias
30583298	KLEBER DOS SANTOS SILVA	Soldado de 1a. Classe	PONTESEG - SEG PATRIMONIAL LTD	01.10.2009	14.11.2010	410

Finalidade:

PROCESSO SEI Nº 030.13563.2021.0099509-71, PROTOCOLADO EM 18/08/2021.

**PAULO JOSE REIS DE AZEVEDO COUTINHO**  
POLÍCIA MILITAR DO ESTADO DA BAHIA

**Portaria Nº 00367989 de 24 de Janeiro de 2022**

**O(A) Comandante Geral do(a) POLÍCIA MILITAR DO ESTADO DA BAHIA - PM-BA**, no uso de suas atribuições e tendo em vista o disposto no(a) art. 201, §9º, da Constituição Federal de 1988, **resolve** averbar, nos registros funcionais do(s) servidor(es) do Quadro de Pessoal do(a) PM-BA, o tempo de serviço prestado sob Regime Geral da Previdência.

Matrícula	Nome	Cargo	Empregador	Data Início	Data Fim	Total de Dias
30583298	KLEBER DOS SANTOS SILVA	Soldado de 1a. Classe	CALÇADOS RAMARIM NORDESTE LTDA	19.09.2002	29.10.2008	2233

Finalidade:

PROCESSO SEI Nº 030.13563.2021.0099509-71, PROTOCOLADO EM 18/08/2021.

**PAULO JOSE REIS DE AZEVEDO COUTINHO**

POLÍCIA MILITAR DO ESTADO DA BAHIA

**Portaria Nº 00367983 de 24 de Janeiro de 2022**

**O(A) Comandante Geral do(a) POLÍCIA MILITAR DO ESTADO DA BAHIA - PM-BA**, no uso de suas atribuições e tendo em vista o disposto no(a) art. 201, §9º, da Constituição Federal de 1988, **resolve** averbar, nos registros funcionais do(s) servidor(es) do Quadro de Pessoal do(a) PM-BA, o tempo de serviço prestado sob Regime Geral da Previdência.

Matrícula	Nome	Cargo	Empregador	Data Início	Data Fim	Total de Dias
30643789	ANDERSON DANTAS DA SILVA	Soldado de 1a. Classe	RB HOTEL LTDA	01.06.2013	22.08.2016	1179

Finalidade:

PROCESSO SEI Nº 030.2631.2021.0087859-81, PROTOCOLADO EM 27/07/2021.

**PAULO JOSE REIS DE AZEVEDO COUTINHO**

POLÍCIA MILITAR DO ESTADO DA BAHIA

**Portaria Nº 00367973 de 24 de Janeiro de 2022**

**O(A) Comandante Geral do(a) POLÍCIA MILITAR DO ESTADO DA BAHIA - PM-BA**, no uso de suas atribuições e tendo em vista o disposto no(a) art. 201, §9º, da Constituição Federal de 1988, **resolve** averbar, nos registros funcionais do(s) servidor(es) do Quadro de Pessoal do(a) PM-BA, o tempo de serviço prestado sob Regime Geral da Previdência.

Matrícula	Nome	Cargo	Empregador	Data Início	Data Fim	Total de Dias
30643794	ELIELSON SANTOS DA SILVA	Soldado de 1a. Classe	ALEXANDRE VIEIRA DOS SANTOS JR	03.11.2009	08.07.2010	248

Finalidade:

PROCESSO SEI Nº 030.2722.2021.0111647-86, PROTOCOLADO EM 13/09/2021.

**PAULO JOSE REIS DE AZEVEDO COUTINHO**

POLÍCIA MILITAR DO ESTADO DA BAHIA

**Portaria Nº 00367968 de 24 de Janeiro de 2022**

**O(A) Comandante Geral do(a) POLÍCIA MILITAR DO ESTADO DA BAHIA - PM-BA**, no uso de suas atribuições e tendo em vista o disposto no(a) art. 201, §9º, da Constituição Federal de 1988, **resolve** averbar, nos registros funcionais do(s) servidor(es) do Quadro de Pessoal do(a) PM-BA, o tempo de serviço prestado sob Regime Geral da Previdência.

Matrícula	Nome	Cargo	Empregador	Data Início	Data Fim	Total de Dias
30645389	TIAGO CORREIA RAMOS	Soldado de 1a. Classe	JAMEF TRANSPORTES EIRELI	10.07.2014	10.01.2017	916

Finalidade:

PROCESSO SEI Nº 030.15514.2021.0104766-71, PROTOCOLADO EM 27/08/2021.

**PAULO JOSE REIS DE AZEVEDO COUTINHO**

POLÍCIA MILITAR DO ESTADO DA BAHIA

**Portaria Nº 00367967 de 24 de Janeiro de 2022**

**O(A) Comandante Geral do(a) POLÍCIA MILITAR DO ESTADO DA BAHIA - PM-BA**, no uso de suas atribuições e tendo em vista o disposto no(a) art. 201, §9º, da Constituição Federal de 1988, **resolve** averbar, nos registros funcionais do(s) servidor(es) do Quadro de Pessoal do(a) PM-BA, o tempo de serviço prestado sob Regime Geral da Previdência.

Matrícula	Nome	Cargo	Empregador	Data Início	Data Fim	Total de Dias
30645389	TIAGO CORREIA RAMOS	Soldado de 1a. Classe	BRASPRESS TRANSP URGENTES LTDA	09.09.2011	07.07.2014	1033

Finalidade:

PROCESSO SEI Nº 030.15514.2021.0104766-71, PROTOCOLADO EM 27/08/2021.

**PAULO JOSE REIS DE AZEVEDO COUTINHO**

POLÍCIA MILITAR DO ESTADO DA BAHIA

**Portaria Nº 00367965 de 24 de Janeiro de 2022**

**O(A) Comandante Geral do(a) POLÍCIA MILITAR DO ESTADO DA BAHIA - PM-BA**, no uso de suas atribuições e tendo em vista o disposto no(a) art. 201, §9º, da Constituição Federal de 1988, **resolve** averbar, nos registros funcionais do(s) servidor(es) do Quadro de Pessoal do(a) PM-BA, o tempo de serviço prestado sob Regime Geral da Previdência.

Matrícula	Nome	Cargo	Empregador	Data Início	Data Fim	Total de Dias
30645389	TIAGO CORREIA RAMOS	Soldado de 1a. Classe	BRASPRESS TRANSP URGENTES LTDA	01.09.2009	01.09.2011	731

Finalidade:

PROCESSO SEI Nº 030.15514.2021.0104766-71, PROTOCOLADO EM 27/08/2021.

**PAULO JOSE REIS DE AZEVEDO COUTINHO**

POLÍCIA MILITAR DO ESTADO DA BAHIA

**Portaria Nº 00367964 de 24 de Janeiro de 2022**

**O(A) Comandante Geral do(a) POLÍCIA MILITAR DO ESTADO DA BAHIA - PM-BA**, no uso de suas atribuições e tendo em vista o disposto no(a) art. 201, §9º, da Constituição Federal de 1988, **resolve** averbar, nos registros funcionais do(s) servidor(es) do Quadro de Pessoal do(a) PM-BA, o tempo de serviço prestado sob Regime Geral da Previdência.

Matrícula	Nome	Cargo	Empregador	Data Início	Data Fim	Total de Dias
30601084	SIDNEI FAGUNDES CRUZ	Soldado de 1a. Classe	AVON COSMETICOS LTDA	07.04.2014	01.10.2015	543

Finalidade:

PROCESSO SEI Nº 030.015413.2021.0130901-07, PROTOCOLADO EM 19/10/2021.

**PAULO JOSE REIS DE AZEVEDO COUTINHO**

POLÍCIA MILITAR DO ESTADO DA BAHIA

**Portaria Nº 00371846 de 24 de Janeiro de 2022**

**O(A) Comandante Geral do(a) POLÍCIA MILITAR DO ESTADO DA BAHIA - PM-BA**, no uso de suas atribuições e tendo em vista o disposto no(a) art. 9º da Emenda Constitucional nº 7, de 18 de janeiro de 1999, c/c art. 201, §2º, da Lei nº 7.990, de 27 de dezembro de 2001, **resolve** averbar, nos registros funcionais do(s) servidor(es) do Quadro de Pessoal do(a) PM-BA, o tempo de serviço prestado à Administração Pública:

Matrícula	Nome	Cargo	Órgão	Poder/Esfera	Data Início	Data Fim
30290238	ALDEMAR DOS SANTOS TOSTA	Primeiro sargento	EXÉRCITO BRASILEIRO	Federal	13.02.1989	18.02.1991

Finalidade:

PROCESSO SEI Nº 030.2780.2021.0101283-13, PROTOCOLADO EM 20/08/2021.

**PAULO JOSE REIS DE AZEVEDO COUTINHO**

POLÍCIA MILITAR DO ESTADO DA BAHIA

**Portaria Nº 00371345 de 24 de Janeiro de 2022**

**O(A) Comandante Geral do(a) POLÍCIA MILITAR DO ESTADO DA BAHIA - PM-BA**, no uso de suas atribuições, **resolve** Tornar sem efeito, a partir da data de sua publicação, o ato de AVERBAÇÃO DE SERVIÇO PÚBLICO Nº 00369019 de 12 de Janeiro de 2022, publicado(a) no Diário Oficial do Estado, referente ao(a) servidor(a) **RAFAEL AUGUSTO VILACA MARQUES DE SANTANA**, matrícula nº 30513507.

**PAULO JOSE REIS DE AZEVEDO COUTINHO**

POLÍCIA MILITAR DO ESTADO DA BAHIA

**Portaria Nº 00366379 de 24 de Janeiro de 2022**

**O(A) Comandante Geral do(a) POLÍCIA MILITAR DO ESTADO DA BAHIA - PM-BA**, no uso de suas atribuições e tendo em vista o disposto no(a) art. 201, §9º, da Constituição Federal de 1988, **resolve** averbar, nos registros funcionais do(s) servidor(es) do Quadro de Pessoal do(a) PM-BA, o tempo de serviço prestado sob Regime Geral da Previdência.

Matrícula	Nome	Cargo	Empregador	Data Início	Data Fim	Total de Dias
30586517	ABRAAO SANTANA NASCIMENTO	Soldado de 1a. Classe	CONSORCIO RIO PARAGUAÇU	03.01.2011	20.10.2011	291

Finalidade:

PROCESSO SEI Nº 030.2794.2021.0101843-16, PROTOCOLADO EM 23/08/2021

**PAULO JOSE REIS DE AZEVEDO COUTINHO**

POLÍCIA MILITAR DO ESTADO DA BAHIA



**Portaria Nº 00367908 de 24 de Janeiro de 2022**

**O(A) Comandante Geral do(a) POLÍCIA MILITAR DO ESTADO DA BAHIA - PM-BA**, no uso de suas atribuições e tendo em vista o disposto no(a) art. 201, §9º, da Constituição Federal de 1988, **resolve** averbar, nos registros funcionais do(s) servidor(es) do Quadro de Pessoal do(a) PM-BA, o tempo de serviço prestado sob Regime Geral da Previdência.

Matrícula	Nome	Cargo	Empregador	Data Início	Data Fim	Total de Dias
30645826	ITAMAR BARROS RODRIGUES	Soldado de 1a. Classe	LC EMPREENDE SERVIÇOS EIRELI	01.05.2016	09.09.2016	132

Finalidade:

PROCESSO SEI Nº 030.2742.2021.0113866-25, PROTOCOLADO EM 16/09/2021.

**PAULO JOSE REIS DE AZEVEDO COUTINHO**  
POLÍCIA MILITAR DO ESTADO DA BAHIA

**Portaria Nº 00367905 de 24 de Janeiro de 2022**

**O(A) Comandante Geral do(a) POLÍCIA MILITAR DO ESTADO DA BAHIA - PM-BA**, no uso de suas atribuições e tendo em vista o disposto no(a) art. 201, §9º, da Constituição Federal de 1988, **resolve** averbar, nos registros funcionais do(s) servidor(es) do Quadro de Pessoal do(a) PM-BA, o tempo de serviço prestado sob Regime Geral da Previdência.

Matrícula	Nome	Cargo	Empregador	Data Início	Data Fim	Total de Dias
30645826	ITAMAR BARROS RODRIGUES	Soldado de 1a. Classe	LCR RECURSOS HUMANOS LTDA	03.12.2012	30.04.2016	1245

Finalidade:

PROCESSO SEI Nº 030.2742.2021.0113866-25, PROTOCOLADO EM 16/09/2021.

**PAULO JOSE REIS DE AZEVEDO COUTINHO**  
POLÍCIA MILITAR DO ESTADO DA BAHIA

**Portaria Nº 00367903 de 24 de Janeiro de 2022**

**O(A) Comandante Geral do(a) POLÍCIA MILITAR DO ESTADO DA BAHIA - PM-BA**, no uso de suas atribuições e tendo em vista o disposto no(a) art. 201, §9º, da Constituição Federal de 1988, **resolve** averbar, nos registros funcionais do(s) servidor(es) do Quadro de Pessoal do(a) PM-BA, o tempo de serviço prestado sob Regime Geral da Previdência.

Matrícula	Nome	Cargo	Empregador	Data Início	Data Fim	Total de Dias
30645826	ITAMAR BARROS RODRIGUES	Soldado de 1a. Classe	PER. CONTR. CNIS 9	01.11.2012	02.12.2012	32

Finalidade:

PROCESSO SEI Nº 030.2742.2021.0113866-25, PROTOCOLADO EM 16/09/2021.

**PAULO JOSE REIS DE AZEVEDO COUTINHO**  
POLÍCIA MILITAR DO ESTADO DA BAHIA

**Portaria Nº 00367900 de 24 de Janeiro de 2022**

**O(A) Comandante Geral do(a) POLÍCIA MILITAR DO ESTADO DA BAHIA - PM-BA**, no uso de suas atribuições e tendo em vista o disposto no(a) art. 201, §9º, da Constituição Federal de 1988, **resolve** averbar, nos registros funcionais do(s) servidor(es) do Quadro de Pessoal do(a) PM-BA, o tempo de serviço prestado sob Regime Geral da Previdência.

Matrícula	Nome	Cargo	Empregador	Data Início	Data Fim	Total de Dias
30645826	ITAMAR BARROS RODRIGUES	Soldado de 1a. Classe	PER. CONTR. CNIS 2	01.03.2009	31.03.2009	31

Finalidade:

PROCESSO SEI Nº 030.2742.2021.0113866-25, PROTOCOLADO EM 16/09/2021.

**PAULO JOSE REIS DE AZEVEDO COUTINHO**  
POLÍCIA MILITAR DO ESTADO DA BAHIA

**Portaria Nº 00371320 de 24 de Janeiro de 2022**

**O(A) Comandante Geral do(a) POLÍCIA MILITAR DO ESTADO DA BAHIA - PM-BA**, no uso de suas atribuições e tendo em vista o disposto no(a) art. 9º da Emenda Constitucional nº 7, de 18 de janeiro de 1999, c/c art. 201, §2º, da Lei nº 7.990, de 27 de dezembro de 2001, **resolve** averbar, nos registros funcionais do(s) servidor(es) do Quadro de Pessoal do(a) PM-BA, o tempo de serviço prestado à Administração Pública:

Matrícula	Nome	Cargo	Órgão	Poder/Esfera	Data Início	Data Fim
30270829	PEDRO CARVALHO DE SOUZA	Primeiro sargento	IFPE	Federal	04.02.1991	21.12.1991

Finalidade:

PROCESSO SEI Nº 030.9748.2020.0115274-10, PROTOCOLADO EM 21/12/2020.

**PAULO JOSE REIS DE AZEVEDO COUTINHO**  
POLÍCIA MILITAR DO ESTADO DA BAHIA

**Portaria Nº 00367853 de 24 de Janeiro de 2022**

**O(A) Comandante Geral do(a) POLÍCIA MILITAR DO ESTADO DA BAHIA - PM-BA**, no uso de suas atribuições e tendo em vista o disposto no(a) art. 9º da Emenda Constitucional nº 7, de 18 de janeiro de 1999, c/c art. 201, §2º, da Lei nº 7.990, de 27 de dezembro de 2001, **resolve** averbar, nos registros funcionais do(s) servidor(es) do Quadro de Pessoal do(a) PM-BA, o tempo de serviço prestado à Administração Pública:

Matrícula	Nome	Cargo	Órgão	Poder/Esfera	Data Início	Data Fim
92037387	EVERTON CONCEICAO PASSOS	Soldado de 1a. Classe	POLICIA MILITAR ESPIRITO SANTO	Estado	24.11.2014	27.09.2020

Finalidade:

PROCESSO SEI Nº 030.2473.2021.0114803-11, PROTOCOLADO EM 17/09/2021.

**PAULO JOSE REIS DE AZEVEDO COUTINHO**  
POLÍCIA MILITAR DO ESTADO DA BAHIA

**Portaria Nº 00371215 de 24 de Janeiro de 2022**

**O(A) Comandante Geral do(a) POLÍCIA MILITAR DO ESTADO DA BAHIA - PM-BA**, no uso das suas atribuições e tendo em vista o disposto no(a) art. 185, I, e art. 186, da Lei nº 7.990, de 27 de dezembro de 2001, **resolve** transferir, a pedido, para a reserva não remunerada desta Corporação, com efeito a partir de 28 de Dezembro de 2021, e conforme informações contidas no processo administrativo, o(s) servidor(es) abaixo relacionado(s).

Na hipótese de terem sido pagos valores indevidamente ao(s) interessado(s), cumpre a sua restituição ao erário, mediante a celebração de acordo extrajudicial de ressarcimento à Administração, devendo o seu cumprimento ser comprovado sob pena de adoção de medidas judiciais cabíveis.

Nome	Matrícula	Cargo	Sub Grupo	Unidade	Órgão	Data Início
RAMON FERREIRA SABINO	30479265	Soldado de 1a. Classe	Quadro de Praças da Policia Militar	Seç de Suporte Oper do 13º BEIC	POLÍCIA MILITAR DO ESTADO DA BAHIA	28 de Dezembro de 2021

**PAULO JOSE REIS DE AZEVEDO COUTINHO**  
POLÍCIA MILITAR DO ESTADO DA BAHIA

**Portaria Nº 00367820 de 24 de Janeiro de 2022**

**O(A) Comandante Geral do(a) POLÍCIA MILITAR DO ESTADO DA BAHIA - PM-BA**, no uso de suas atribuições e tendo em vista o disposto no(a) art. 201, §9º, da Constituição Federal de 1988, **resolve** averbar, nos registros funcionais do(s) servidor(es) do Quadro de Pessoal do(a) PM-BA, o tempo de serviço prestado sob Regime Geral da Previdência.

Matrícula	Nome	Cargo	Empregador	Data Início	Data Fim	Total de Dias
30643498	DANIEL GOMES AMORIM	Soldado de 1a. Classe	EMPREENDE PAGUE MENOS S/A	16.03.2010	19.05.2010	65

Finalidade:

PROCESSO SEI Nº 030.2083.2021.0113636-11, PROTOCOLADO EM 15/09/2021.

**PAULO JOSE REIS DE AZEVEDO COUTINHO**  
POLÍCIA MILITAR DO ESTADO DA BAHIA

**Portaria Nº 00367815 de 24 de Janeiro de 2022**

**O(A) Comandante Geral do(a) POLÍCIA MILITAR DO ESTADO DA BAHIA - PM-BA**, no uso de suas atribuições e tendo em vista o disposto no(a) art. 201, §9º, da Constituição Federal de 1988, **resolve** averbar, nos registros funcionais do(s) servidor(es) do Quadro de Pessoal do(a) PM-BA, o tempo de serviço prestado sob Regime Geral da Previdência.

Matrícula	Nome	Cargo	Empregador	Data Início	Data Fim	Total de Dias
30643498	DANIEL GOMES AMORIM	Soldado de 1a. Classe	LPS DIST DE PAPELARIA LTDA	16.01.2009	15.04.2009	90

Finalidade:

PROCESSO SEI Nº 030.2083.2021.0113636-11, PROTOCOLADO EM 15/09/2021.

**PAULO JOSE REIS DE AZEVEDO COUTINHO**  
POLÍCIA MILITAR DO ESTADO DA BAHIA

**Portaria Nº 00367810 de 24 de Janeiro de 2022**

**O(A) Comandante Geral do(a) POLÍCIA MILITAR DO ESTADO DA BAHIA - PM-BA**, no uso de suas atribuições e tendo em vista o disposto no(a) art. 201, §9º, da Constituição Federal de 1988, **resolve** averbar, nos registros funcionais do(s) servidor(es) do Quadro de Pessoal do(a) PM-BA, o tempo de serviço prestado sob Regime Geral da Previdência.



Matrícula	Nome	Cargo	Empregador	Data Início	Data Fim	Total de Dias
30586517	ABRAAO SANTANA NASCIMENTO	Soldado de 1a. Classe	GALVÃO ENGENHARIA S/A	17.07.2013	09.07.2014	358

Finalidade:

PROCESSO SEI Nº 030.2794.2021.0101843-16, PROTOCOLADO EM 23/08/2021.

**PAULO JOSE REIS DE AZEVEDO COUTINHO**  
POLÍCIA MILITAR DO ESTADO DA BAHIA**Portaria Nº 00367807 de 24 de Janeiro de 2022****O(A) Comandante Geral do(a) POLÍCIA MILITAR DO ESTADO DA BAHIA - PM-BA**, no uso de suas atribuições e tendo em vista o disposto no(a) art. 201, §9º, da Constituição Federal de 1988, **resolve** averbar, nos registros funcionais do(s) servidor(es) do Quadro de Pessoal do(a) PM-BA, o tempo de serviço prestado sob Regime Geral da Previdência.

Matrícula	Nome	Cargo	Empregador	Data Início	Data Fim	Total de Dias
30586517	ABRAAO SANTANA NASCIMENTO	Soldado de 1a. Classe	WORLD SERVICE TERCEIRIZAÇÃO LT	13.02.2012	09.09.2012	210

Finalidade:

PROCESSO SEI Nº 030.2794.2021.0101843-16, PROTOCOLADO EM 23/08/2021.

**PAULO JOSE REIS DE AZEVEDO COUTINHO**  
POLÍCIA MILITAR DO ESTADO DA BAHIA**Portaria Nº 00370034 de 24 de Janeiro de 2022****O(A) Comandante Geral do(a) POLÍCIA MILITAR DO ESTADO DA BAHIA - PM-BA**, no uso de suas atribuições e tendo em vista o disposto no(a) art. 201, §9º, da Constituição Federal de 1988, **resolve** averbar, nos registros funcionais do(s) servidor(es) do Quadro de Pessoal do(a) PM-BA, o tempo de serviço prestado sob Regime Geral da Previdência.

Matrícula	Nome	Cargo	Empregador	Data Início	Data Fim	Total de Dias
30587156	IGOR LEONARDO CRUZ OLIVEIRA	Soldado de 1a. Classe	TONIOLO, BUSNELO S/A	15.12.2014	08.04.2015	115

Finalidade:

PROCESSO SEI Nº 030.13232.2021.0121350-67, PROTOCOLADO EM 30/09/2021.

**PAULO JOSE REIS DE AZEVEDO COUTINHO**  
POLÍCIA MILITAR DO ESTADO DA BAHIA**Portaria Nº 00370033 de 24 de Janeiro de 2022****O(A) Comandante Geral do(a) POLÍCIA MILITAR DO ESTADO DA BAHIA - PM-BA**, no uso de suas atribuições e tendo em vista o disposto no(a) art. 201, §9º, da Constituição Federal de 1988, **resolve** averbar, nos registros funcionais do(s) servidor(es) do Quadro de Pessoal do(a) PM-BA, o tempo de serviço prestado sob Regime Geral da Previdência.

Matrícula	Nome	Cargo	Empregador	Data Início	Data Fim	Total de Dias
30587156	IGOR LEONARDO CRUZ OLIVEIRA	Soldado de 1a. Classe	TERRAFÁCIL SERV TERRAPLANAGEM	03.05.2012	16.03.2014	683

Finalidade:

PROCESSO SEI Nº 030.13232.2021.0121350-67, PROTOCOLADO EM 30/09/2021.

**PAULO JOSE REIS DE AZEVEDO COUTINHO**  
POLÍCIA MILITAR DO ESTADO DA BAHIA**Portaria Nº 00370032 de 24 de Janeiro de 2022****O(A) Comandante Geral do(a) POLÍCIA MILITAR DO ESTADO DA BAHIA - PM-BA**, no uso de suas atribuições e tendo em vista o disposto no(a) art. 201, §9º, da Constituição Federal de 1988, **resolve** averbar, nos registros funcionais do(s) servidor(es) do Quadro de Pessoal do(a) PM-BA, o tempo de serviço prestado sob Regime Geral da Previdência.

Matrícula	Nome	Cargo	Empregador	Data Início	Data Fim	Total de Dias
30587156	IGOR LEONARDO CRUZ OLIVEIRA	Soldado de 1a. Classe	REVIVER ADM PRISONAL PRIVADA	01.08.2006	29.08.2011	1855

Finalidade:

PROCESSO SEI Nº 030.13232.2021.0121350-67, PROTOCOLADO EM 30/09/2021.

**PAULO JOSE REIS DE AZEVEDO COUTINHO**  
POLÍCIA MILITAR DO ESTADO DA BAHIA**Portaria Nº 00368521 de 24 de Janeiro de 2022****O(A) Comandante Geral do(a) POLÍCIA MILITAR DO ESTADO DA BAHIA - PM-BA**, no uso de suas atribuições e tendo em vista o disposto no(a) art. 201, §9º, da Constituição Federal de 1988, **resolve** averbar, nos registros funcionais do(s) servidor(es) do Quadro de Pessoal do(a) PM-BA, o tempo de serviço prestado sob Regime Geral da Previdência.

Matrícula	Nome	Cargo	Empregador	Data Início	Data Fim	Total de Dias
30308643	WELTON HONORIO DOS ANJOS	Cabo	R FONTES NERI E CIA LTDA	01.01.1993	30.09.1993	273

Finalidade:

PROCESSO SEI Nº 030.9396.2021.0107169-16, PROTOCOLADO 02/09/2021.

**PAULO JOSE REIS DE AZEVEDO COUTINHO**  
POLÍCIA MILITAR DO ESTADO DA BAHIA**Portaria Nº 00371406 de 24 de Janeiro de 2022****O(A) Comandante Geral do(a) POLÍCIA MILITAR DO ESTADO DA BAHIA - PM-BA**, no uso de suas atribuições e tendo em vista o disposto no(a) art. 201, §9º, da Constituição Federal de 1988, **resolve** averbar, nos registros funcionais do(s) servidor(es) do Quadro de Pessoal do(a) PM-BA, o tempo de serviço prestado sob Regime Geral da Previdência.

Matrícula	Nome	Cargo	Empregador	Data Início	Data Fim	Total de Dias
30483933	DANILO ESTEVES SOARES RAMOS	Soldado de 1a. Classe	NOVA PARK ESTACIONAMENTO LTDA	02.08.2004	30.10.2004	90

Finalidade:

PROCESSO SEI Nº 030.15428.2021.0151891-49, PROTOCOLADO 30/11/2021.

**PAULO JOSE REIS DE AZEVEDO COUTINHO**  
POLÍCIA MILITAR DO ESTADO DA BAHIA**SECRETARIA DO TRABALHO,  
EMPREGO, RENDA E ESPORTE**

O Diretor Administrativo, no uso de suas atribuições, e à vista do constante no Processo Administrativo abaixo relacionado, resolve deferir o pedido de adicional por tempo de serviço dos servidores integrantes do Quadro de Pessoal desta Secretaria, com fulcro no artigo 84 da Lei nº 6.677/94.

Portaria n.	Processo	Matrícula	Nome	%	Tempo de Serviço
01/2022	021.2135.2022.0000103-72	21220980	VALDAALVES DE SANTANA	40	40 anos
02/2022	021.2135.2022.0000102-91	21221004	CLAUDETE MORAES DE LIMA CASTRO	42	42 anos
03/2022	021.2135.2022.0000148-74	21095565	JOSÉ JORGE DO NASCIMENTO	45	45 anos

Júlio Cezar Batista

Diretor Administrativo

**RESUMO DO QUARTO TERMO ADITIVO AO TERMO DE COLABORAÇÃO N. 009/2019 -**

Processo SEI n. 021.2141.2021.0004894-02. Representante da Administração Pública: Estado da Bahia/SETRE. Organização da Sociedade Civil - OSC: ASSOCIAÇÃO CULTURAL AMBIENTALISTA DOS ÍNDIOS TUPINAMBÁ DE OLIVENÇA. Do Objeto: fica prorrogado o prazo de vigência por mais 60 (sessenta) dias, com efeitos iniciais a partir de 26/01/2022. Do Valor: não acarretará acréscimo do valor total. Da Ratificação: Ficam mantidas as demais cláusulas e condições não retificadas. Assinam: Davidson de Magalhães Santos - Secretário da SETRE e José Sival Teixeira de Magalhães - Representante legal da OSC.

**Superintendência dos Desportos  
do Estado da Bahia – SUDESB****Portaria Nº 00374274 de 24 de Janeiro de 2022****O(A) Diretor Geral do(a) SUP. DE DESPORTOS DO ESTADO DA BAHIA - SUDESB**, no uso de suas atribuições, **resolve** exonerar, a pedido, com base no(a) art. 44, I, e art. 47, da Lei nº 6.677, de 26 de setembro de 1994, o(s) servidor(es) abaixo relacionado(s):

Matrícula	Nome	Cargo	Símbolo	Unidade	Data Início
92029893	EDUARDO JORGE MEIRELES DA CUNHA JUNIOR	Assessor Administrativo	DAI-4	COORD DE SERVIÇOS GERAIS	Data da Publicação

**VICENTE JOSE DE LIMA NETO**

SUP. DE DESPORTOS DO ESTADO DA BAHIA



Portaria Nº 00373827 de 24 de Janeiro de 2022

O(A) Diretor Geral do(a) SUP. DE DESPORTOS DO ESTADO DA BAHIA - SUDESB, no uso de suas atribuições, resolve designar **SUSI CRYSTIANE SANTIAGO DOCIO**, matrícula nº 69446078, para, em razão de Lic.Atest.Méd.até 15 dias no período de 19 de Janeiro de 2022 a 01 de Fevereiro de 2022, substituir **DIOGO RIOS AMARAL**, matrícula nº 92005942, no cargo Chefe de Gabinete, do(a) GABINETE DO DIRETOR GERAL.

**VICENTE JOSE DE LIMA NETO**  
SUP. DE DESPORTOS DO ESTADO DA BAHIA

**EGBA**

**DIÁRIO OFICIAL PUBLICA BAHIA**

Publicações oficiais para câmaras e prefeituras, com baixo custo e segurança.

EGBA: 71 3116 2850 / 2133  
[www.egba.ba.gov.br](http://www.egba.ba.gov.br)



**EGBA**

**DOOL**

Portal e aplicativo que oferecem acesso a informações publicadas no Diário Oficial do Estado.

[dool.egba.ba.gov.br](http://dool.egba.ba.gov.br)



**EGBA**  
GESTÃO DA INFORMAÇÃO GOVERNO DO ESTADO

**SERVIÇOS GRÁFICOS**

Impressão offset - rotativa e plana.

Impressão digital e com dados variáveis (carnês de IPTU, provas de concurso, faturas, boletos e outros impressos personalizados).

**ISO 9001**  
**EGBA**  
**ISO/IEC 20000**

**EGBA**  
GESTÃO DA INFORMAÇÃO GOVERNO DO ESTADO  
CASA CIVIL

**GOVERNO DO ESTADO**

Sede Egba  
71 3116 2837/2838  
[www.egba.ba.gov.br](http://www.egba.ba.gov.br)

**EGBA**GESTÃO DA INFORMAÇÃO  
GOVERNO DO ESTADO**CERTIFICAÇÃO DIGITAL**

Garante autenticidade e segurança nas transações eletrônicas.

Agende seu atendimento de forma rápida e fácil

Sede Egba

71 3116 2137  
[www.egba.ba.gov.br](http://www.egba.ba.gov.br)

CASA CIVIL

**GOVERNO DO ESTADO**

**EGBA**  
GESTÃO DA INFORMAÇÃO GOVERNO DO ESTADO







# EGBA

GESTÃO DA INFORMAÇÃO  
GOVERNO DO ESTADO

## Agende seu atendimento de forma rápida e fácil

### Sede Egba

71 3117 2517/2535  
[www.egba.ba.gov.br](http://www.egba.ba.gov.br)

R. Mello Moraes Filho, 189  
Fazenda Grande do Retiro

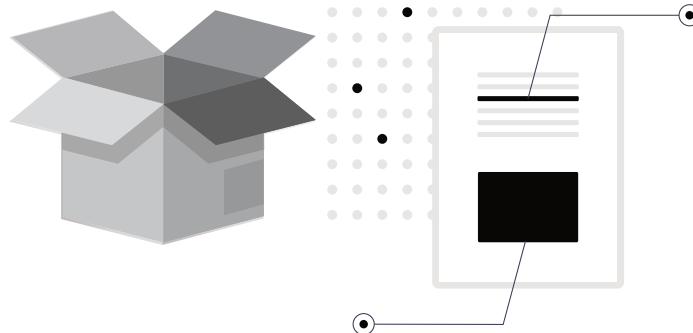

## LOGÍSTICA

De materiais, produtos e equipamentos, compreendendo coleta, recebimento, distribuição, movimentação, armazenamento, com gerenciamento e controle das informações.

Egba. Melhores preços, melhor qualidade, maior segurança.



**EGBA**  
GESTÃO DA INFORMAÇÃO  
GOVERNO DO ESTADO

CASA CIVIL





# EGBA

GESTÃO DA INFORMAÇÃO  
GOVERNO DO ESTADO

Agende seu atendimento  
de forma rápida e fácil

## Sede Egba

71 3117 2517/2535  
[www.egba.ba.gov.br](http://www.egba.ba.gov.br)

R. Mello Moraes Filho, 189  
Fazenda Grande do Retiro



## GESTÃO DOCUMENTAL

Digitalização, microfilmagem  
e guarda de documentos.



**EGBA**  
GESTÃO DA INFORMAÇÃO  
GOVERNO DO ESTADO

CASA CIVIL



Egba. Melhores preços, melhor  
qualidade, maior segurança.



# DIÁRIO OFICIAL

# DIVERSOS

República Federativa do Brasil - Estado da Bahia

SALVADOR, TERÇA-FEIRA, 25 DE JANEIRO DE 2022 - ANO CVI - Nº 23.339

EXEMPLAR DE ASSINANTE - VENDA PROIBIDA

## “SERTANEJA” - EMPRESA AGRO-PASTORIL S/A

CNPJ 13.660.295/0001-74

### EXTRATO

EXTRATO para publicação, nos termos do § 3º do art. 130 da Lei 6.404/76, da Ata das AGE/AGO de 14/05/2018 da SERTANEJA EMPRESA AGRO PASTORIL S/A, CNPJ 13.660.295/0001-74, inscrita na JUCEB sob o NIRE nº 29 3 0000002-7, realizadas na sua sede social em Barreiras/Bahia, a partir das dez horas da manhã; A) OBJETO DA CONVOCAÇÃO: AGO/AGE cumulativas, que aprovaram as contas da Diretoria, balanço e anexos do exercício de 2017, demonstrações financeiras, com manutenção do capital social de R\$ 2.800.000,00 (dois milhões e oitocentos mil reais); B) PRESENÇA de 98,336% do capital social, todo ele votante, constituído de ações ordinárias; C) DELIBERAÇÕES: 01) decisões da AGE: a) aprovação das contas dos administradores, do balanço e das demonstrações financeiras relativas ao exercício de 2017; b) reconhecimento da existência de lucro no exercício findo, lucro este que será aproveitado para manutenção da empresa, não havendo dividendos a distribuir; 02) decisões da AGE: a) manter o capital social em R\$ 2.800.000,00 (dois milhões e oitocentos mil reais) com a seguinte composição acionária: Zizette Balbino de Carvalho Ferreira - 797.630; Solange Maria Balbino de Carvalho - 797.630; Antonio Balbino de Carvalho Neto - 399.590; Marcos Balbino Marback - 183.510; Antonio Rui Balbino de Carvalho Ferreira - 145.630; Oscar de Carvalho Marback Filho - 87.880; Roberta Balbino Marback Daudt - 87.880; Kátia Balbino de Carvalho Ferreira - 83.960; Eduardo Catalão - 46.290; Maylla Balbino Ferreira de Bessa - 33.940; Zizette Evangelista Balbino Ferreira - 33.940; Tayssa Balbino Ferreira de Souza - 33.940; Natalia Evangelista Balbino Ferreira - 33.940; João Pedro Balbino Ferreira Guimarães - 33.940; e Paulo Roberto Lavrille de Carvalho - 300; b) renovar a autorização para quitação dos créditos; c) autorizar a continuar atualizando os créditos dos acionistas, que poderão ser utilizados, total ou parcialmente, para elevação do capital social ou ser quitados com bens imobilizados da empresa bem como através de investimentos, desde quando aprovados pelo Conselho de Administração; 03) aprovação, por unanimidade, do presente extrato, conforme consta da ata de AGE/AGO de 14/05/2018, que será apresentado em anexo ao pedido de registro da ata principal na JUCEB, sendo sumário da reprodução fiel, na forma da lei e dos estatutos, do que contém a referida ata, devendo ser comunicado à JUCEB que após o registro da ata, publicado este extrato, seja mandado arquivar naquela Junta, conforme determina a legislação vigente. Lidos, a ata e o extrato, foram aprovados por todos os acionistas presentes. Não havendo mais quem usasse da palavra, o senhor Presidente agradeceu a presença da maioria dos acionistas e declarou encerrada a sessão, preservou as devidas exceções, tudo conforme nesta ata expresso, que vai assinada por mim, secretário, que a escrevi, bem como pelo Presidente dos trabalhos e por todos os acionistas, atendidos os requisitos de legitimidade e representação. Barreiras, Bahia, 14 de maio de 2018. Tayssa Balbino Ferreira de Souza - Secretária da Mesa; Antonio Balbino de Carvalho Neto - Presidente da Mesa; Zizette Balbino de Carvalho Ferreira (Representada por Tayssa Balbino Ferreira de Souza); Solange Maria Balbino de Carvalho (Representada por Katia Balbino de Carvalho Ferreira); Antonio Rui Balbino de Carvalho Ferreira; Oscar de Carvalho Marback Filho (Representado por Antonio Rui Balbino de Carvalho Ferreira); Marcos Balbino Marback (Representado por Maylla Balbino Ferreira de Bessa); Katia Balbino de Carvalho Ferreira; Maylla Balbino Ferreira de Bessa; Zizette Evangelista Balbino Ferreira; Natalia Evangelista Balbino Ferreira; João Pedro Balbino Ferreira Guimarães e Roberta Balbino Marback Daudt (Representada por Zizette Evangelista Balbino Ferreira). A presente é cópia fiel do original, que encontra-se no 4º Livro de Registro de Atas de Assembleias Gerais da “SERTANEJA” - Empresa Agro-Pastoril S/A, arquivada na Junta Comercial do Estado da Bahia - JUCEB sob registro nº 98140839, em 13/12/2021, protocolo 217671985, de 27/10/2021.

## TERMOBAHIA S.A.

CNPJ/MF 02.707.630/0001-26  
NIRE 29.300.025.542

### EDITAL DE CONVOCAÇÃO ASSEMBLEIA GERAL EXTRAORDINARIA

Ficam convocados os senhores acionistas da Termobahia S.A. a se reunirem, por via digital, considerando-se realizada na sede social da Termobahia S.A. (“Companhia” ou “Termobahia”), situada na Rodovia BA 523 km 3,5, Mataripe – São Francisco do Conde – Estado da Bahia – CEP 43970-000, nos termos da legislação societária, na forma da IN/DREI nº 81/2020 e dos Artigos 47º e 51º do Estatuto Social, em Assembleia Geral Extraordinária, a realizar-se em 09/02/2022, às 11:00 horas, para apreciar e deliberar sobre as seguintes Ordens do Dia: Em Assembleia Geral Extraordinária: (1) Alterar o Estatuto Social da Termobahia S.A. .São Francisco do Conde - BA, 12 de janeiro de 2022. Isabella Carneiro Leão, Presidente do Conselho de Administração.

### CONSÓRCIO ÂNIMA-FACS DE ENSINO CONSTITUIÇÃO E REGULAMENTO DE CONSÓRCIO ENTRE EMPREGADORES-INSTITUIÇÕES DO MESMO GRUPO EDUCACIONAL

CERTIDÃO: Certifica, que o presente título foi protocolado sob o nº 202706 LIVRO B:8, Pag: 101 em 21/01/2022 e registrado/microfilmado nesta data sob o nº 201704, LIVRO B:116, Pag: 0, neste 1º Ofício de Registro de Títulos e Documentos da Comarca de Salvador/BA. Para verificar o conteúdo integral do documento, acesse o site: [www.tjba.jus.br/autenticidade](http://www.tjba.jus.br/autenticidade), informe o SELO 1565.AB051616-9V.JHC81025Z.

Salvador, 21 de janeiro de 2022. Shirlyane Mirelle de Souza Rodrigues - Oficiala Substituta

## EGBA

### SERVIÇOS GRÁFICOS

Impressão offset - rotativa e plana.  
Impressão digital e com dados  
variáveis.

EGBA: 71 3116 2837/2838 • [www.egba.ba.gov.br](http://www.egba.ba.gov.br)



## EGBA

### CERTIFICAÇÃO DIGITAL

Garante autenticidade e segurança  
nas transações eletrônicas.

EGBA: 71 3116 2137 • [www.egba.ba.gov.br](http://www.egba.ba.gov.br)



# EGBA

GESTÃO DA INFORMAÇÃO  
GOVERNO DO ESTADO

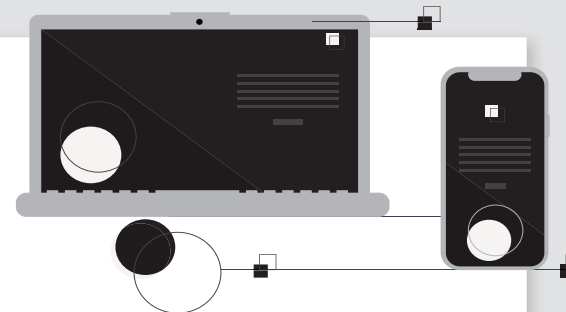

## DOOL

Diário Oficial On-line

Portal e aplicativo de celular  
que oferecem acesso a  
informações publicadas no  
Diário Oficial do Estado, de  
forma ágil e fácil, possibilitando  
fazer buscas por temas.

Agende seu atendimento  
de forma rápida e fácil

[dool.egba.ba.gov.br](http://dool.egba.ba.gov.br)



CASA CIVIL

GOVERNO  
DO ESTADO

EGBA  
GESTÃO DA INFORMAÇÃO  
GOVERNO DO ESTADO







# EGBA

GESTÃO DA INFORMAÇÃO  
GOVERNO DO ESTADO

Agende seu atendimento  
de forma rápida e fácil

## Sede Egba

71 3116 2850/2133  
[www.egba.ba.gov.br](http://www.egba.ba.gov.br)

R. Mello Moraes Filho, 189  
Fazenda Grande do Retiro



**EGBA**  
GESTÃO DA INFORMAÇÃO  
GOVERNO DO ESTADO

CASA CIVIL

  
GOVERNO  
DO ESTADO

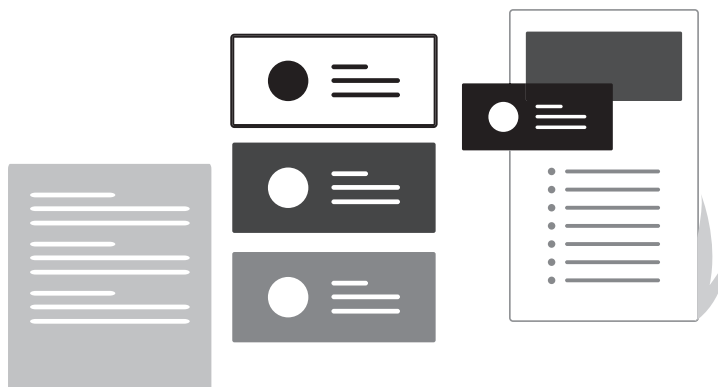

## DIÁRIO OFICIAL PUBLICA BAHIA

Publicações oficiais para  
câmaras e prefeituras baianas,  
com baixo custo e segurança.

Egba. Melhores preços, melhor  
qualidade, maior segurança.



# EGBA

GESTÃO DA INFORMAÇÃO  
GOVERNO DO ESTADO

Agende seu atendimento  
de forma rápida e fácil

## Sede Egba

71 3117 2517/2535  
[www.egba.ba.gov.br](http://www.egba.ba.gov.br)

R. Mello Moraes Filho, 189  
Fazenda Grande do Retiro

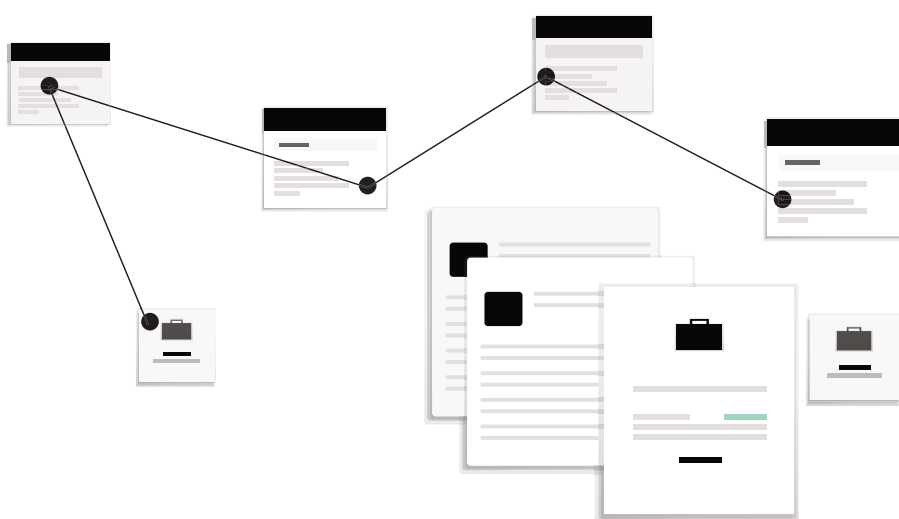

**EGBA**  
GESTÃO DA INFORMAÇÃO  
GOVERNO DO ESTADO

CASA CIVIL

  
GOVERNO  
DO ESTADO

## GESTÃO DOCUMENTAL

Digitalização, microfilmagem  
e guarda de documentos.

Egba. Melhores preços, melhor  
qualidade, maior segurança.



# Novos Serviços Digitais para o Cidadão

É o Governo do Estado trabalhando para cuidar e agilizar a vida dos baianos



  
**GOVERNO  
DO ESTADO**  
BAHIA. AQUI É TRABALHO.

Em um ano difícil como 2020, o Governo do Estado ampliou e facilitou o acesso a diversos serviços essenciais, incluindo os canais eletrônicos, que estão ainda mais abrangentes. Agora ficou mais fácil emitir documentos, acessar informações sobre o Estado e até mesmo fazer registros de denúncias e queixas. Tudo isso de forma prática e rápida para que você possa ter todas as facilidades sem ter que sair de casa, garantindo a sua segurança e a de todos os baianos. **Acesse os canais digitais, aproveite e não esqueça: se precisar sair, use máscara.**

Emissão  
de documentos  
com agilidade

  
SAC  
DIGITAL

  
ZAP  
BAHIA

Canal para informação e  
denúncia sobre violência  
contra as mulheres

Registre de forma  
fácil diversos boletins  
de ocorrência

  
DELEGACIA  
DIGITAL

  
DOOL  
Diário Oficial On-Line

Informe-se de forma fácil e segura  
sobre editais, concursos e outros  
assuntos pertinentes ao estado





# DIÁRIO OFICIAL LICITAÇÕES

República Federativa do Brasil - Estado da Bahia

SALVADOR, TERÇA-FEIRA, 25 DE JANEIRO DE 2022 - ANO CVI - Nº 23.339

EXEMPLAR DE ASSINANTE - VENDA PROIBIDA

## AVISOS DE LICITAÇÃO

### SECRETARIA DA ADMINISTRAÇÃO

#### AVISO DE LICITAÇÃO - PREGÃO ELETRÔNICO Nº 002/2022 - SECRETARIA DA ADMINISTRAÇÃO/ COORDENAÇÃO CENTRAL DE LICITAÇÃO.

**Abertura: 08/02/2022 às 14:00h** (horário de Brasília) - Registro de Preços de Mobiliário para o interior do Estado da Bahia - BB: 916397 - Família(s): 71.10; 71.05 e 71.95. Site: [www.licitacoes-e.com.br](http://www.licitacoes-e.com.br). O edital e seus anexos poderão ser obtidos através dos sites [www.comprasnet.ba.gov.br](http://www.comprasnet.ba.gov.br) e/ou [www.licitacoes-e.com.br](http://www.licitacoes-e.com.br). Os interessados poderão entrar em contato através do e-mail: [ccl.sae@saeb.ba.gov.br](mailto:ccl.sae@saeb.ba.gov.br), telefone: (71) 3115-3130 Fax: (71) 3115-3128 ou presencialmente, de segunda a sexta-feira das 08h30 às 12h00 - 13h30 às 18h00 no endereço: 2ª Avenida, nº 200, Secretaria da Administração/SAEB, Coordenação Central de Licitação, Sala 101. Centro Administrativo da Bahia - Salvador/Bahia - 24/01/2022. Kelly Reis Brandão - Pregoeiro(a) Oficial.

#### AVISO DE LICITAÇÃO - PREGÃO ELETRÔNICO Nº 005/2022 - SECRETARIA DA ADMINISTRAÇÃO / COORDENAÇÃO CENTRAL DE LICITAÇÃO.

**Abertura: 09/02/2022 às 14:00h** (horário de Brasília) - Registro de Preços de Mobiliário para o interior do Estado da Bahia - BB: 916790 - Família(s): 71.10. Site: [www.licitacoes-e.com.br](http://www.licitacoes-e.com.br). O edital e seus anexos poderão ser obtidos através dos sites [www.comprasnet.ba.gov.br](http://www.comprasnet.ba.gov.br) e/ou [www.licitacoes-e.com.br](http://www.licitacoes-e.com.br). Os interessados poderão entrar em contato através do e-mail: [ccl.sae@saeb.ba.gov.br](mailto:ccl.sae@saeb.ba.gov.br), telefone: (71) 3115-3130 Fax: (71) 3115-3128 ou presencialmente, de segunda a sexta-feira das 08h30 às 12h00 - 13h30 às 18h00 no endereço: 2ª Avenida, nº 200, Secretaria da Administração/SAEB, Coordenação Central de Licitação, Sala 101. Centro Administrativo da Bahia - Salvador/Bahia - 24/01/2022. Kelly Reis Brandão - Pregoeiro(a) Oficial.

#### CONVOCAÇÃO - TOMADA DE PREÇOS Nº 011/2021- SECRETARIA DA ADMINISTRAÇÃO- SAEB/COORDENAÇÃO CENTRAL DE LICITAÇÃO - CCL

A Comissão de Licitação para Obras e Serviços de Engenharia, Arquitetura e Urbanismo convoca o licitante a empresa Gan Engenharia Eireli e a quem interessar possa, para a sessão de abertura do Envelope contendo documentação que afaste as causas que levaram à inabilitação na licitação supracitada (Objeto: Recuperação das estruturas metálicas da cobertura do Tecnocentro - Etapa 1), com base no §3º do art. 97 da Lei Estadual nº 9.433/2005, que **fica designada para o dia 26 de janeiro de 2022 às 10:00 horas**. A sessão presencial ocorrerá por videoconferência, no endereço eletrônico: <https://comprasnet.ba.gov.br/content/sessão-virtual>. Salvador, 24/01/2022 - Ana Cláudia Dôto Mônaco - Presidente da Comissão, em exercício.

### SECRETARIA DE INFRAESTRUTURA HÍDRICA E SANEAMENTO

#### Empresa Baiana de Águas e Saneamento S.A. – EMBASA

#### AVISO DE TRANSFERÊNCIA DA LICITAÇÃO PELO RITO SIMILAR AO PREGÃO ELETRÔNICO Nº 417/2021.

Informamos que, a disputa da licitação pelo rito similar ao pregão eletrônico em referência cujo objeto é a aquisição de tubos, conexões, válvulas e demais materiais hidráulicos para a montagem mecânica para implantação da captação/elevatória da Barragem do Joanes I, que integrará o Sistema de Abastecimento de Água da Região Metropolitana de Salvador, fica transferida para o dia 10/02/2022 às 9h (horário de Brasília-DF). Informações através do e-mail: [pregao@embasa.ba.gov.br](mailto:pregao@embasa.ba.gov.br) ou (71) 3372-4770. Salvador, 24/01/2022. Marília Gomes da Silva Santos - Agente de Licitação.

#### AVISO DA LICITAÇÃO Nº 014/22

A Embasa torna público que realizará a LICITAÇÃO n.º 014/22, processada de acordo com as disposições da Lei nº 13.303/2016, Lei complementar 123/2006 e Regulamento Interno de Licitações e Contratos da EMBASA. **Objeto:** Substituição de parte da tubulação dos interceptores de Vitória da Conquista, SES de Vitória da Conquista. **Disputa:** 17/02/2022 às 09:00 horas. (Horário de Brasília-DF). **Recursos Financeiros:** Próprios. O Edital e seus anexos encontram-se disponíveis para download no site <http://www.licitacoes-e.com.br/>. **(Licitação BB nº: 918983)**. O cadastro da proposta deverá ser feito no site <http://www.licitacoes-e.com.br/>, antes da abertura da sessão pública. Informações através do e-mail: [plc.esclarecimentos@embasa.ba.gov.br](mailto:plc.esclarecimentos@embasa.ba.gov.br) ou por telefone: (71) 3372-4756/4764. Salvador, 24 de janeiro de 2022 - Carlos Luís Lessa e Silva - Presidente da Comissão de Licitação.

#### AVISO DA LICITAÇÃO PELO RITO SIMILAR AO PREGÃO ELETRÔNICO Nº 008/22

A Embasa torna público que realizará a Licitação pelo Rito Similar ao Pregão Eletrônico nº 008/22, processada de acordo com as disposições da Lei nº 13.303/2016, Lei complementar 123/2006 e Regulamento Interno de Licitações e Contratos da EMBASA. **Objeto:** Serviços de instalação, ampliação e manutenção preventiva e corretiva da infraestrutura de telefonia. **Disputa:** 17/02/2022 às 14:00 horas. (Horário de Brasília-DF). **Recursos Financeiros:** Próprios. O Edital e seus anexos encontram-se disponíveis para download no site <http://www.licitacoes-e.com.br/>. **(Licitação BB nº: 918918)**. O cadastro da proposta deverá ser feito no site <http://www.licitacoes-e.com.br/>, antes da abertura da sessão pública. Informações através do e-mail: [pregao@embasa.ba.gov.br](mailto:pregao@embasa.ba.gov.br) ou por telefone: (71)3372-4756/4764. Salvador, 24 de janeiro de 2022 - Carlos Luís Lessa e Silva - Agente de Licitação.

### SECRETARIA DA JUSTIÇA, DIREITOS HUMANOS E DESENVOLVIMENTO SOCIAL

#### Fundação da Criança e do Adolescente – FUNDAC

#### AVISO DE LICITAÇÃO - PREGÃO ELETRÔNICO Nº002/2022 - BB Nº 919055 (SJDHDS/ FUNDAC).

**Abertura: 07/02/2022 às 10h00min.** Objeto: Aquisição de material permanente de uso odontológico, enfermagem e fisioterapia. Família: 66.40/65.15/65.25/65.20/65.30. Local da sessão: site - <http://www.licitacoes-e.com.br/>. O Edital e seus anexos poderão ser obtidos através dos sites: <http://www.comprasnet.ba.gov.br/>; <http://www.licitacoes-e.com.br/> e [www.fundac.ba.gov.br](http://www.fundac.ba.gov.br). Os interessados poderão obter informações através do e-mail: [copel.fundac@fundac.ba.gov.br](mailto:copel.fundac@fundac.ba.gov.br), telefone (71) 3234-9656/9657. Salvador/BA, 24/01/2022 - Danielle Lima de Jesus Santana - Pregoeira Oficial.

### SECRETARIA DA SAÚDE

**AVISO DE LICITAÇÃO - PREGÃO ELETRÔNICO Nº 029/2022 - ID Nº 919075- SECRETARIA DA SAÚDE DO ESTADO DA BAHIA - DIRETORIA DE LICITAÇÃO. Abertura: 07/02/2022 às 10:00h (HORÁRIO DE BRASÍLIA) OBJETO: AQUISIÇÃO DE MATERIAIS DE USO HOSPITALAR (LUVAS DE PROCEDIMENTO) "REGISTRO DE PREÇOS". Família: 65.32.** O Edital e seus anexos poderão ser obtidos através dos sites [www.comprasnet.ba.gov.br](http://www.comprasnet.ba.gov.br) e [www.licitacoes-e.com.br](http://www.licitacoes-e.com.br). Os interessados poderão entrar em contato através do e-mail: [viviane.paranhos@saude.ba.gov.br](mailto:viviane.paranhos@saude.ba.gov.br), telefone (71) 3115-4340/3115-4157 ou presencialmente, de segunda a sexta-feira, das 08:30h às 17:30h no endereço: 4ª Avenida, nº. 400, Plataforma VI, Lado "A", Térreo, Diretoria de Licitações - Centro Administrativo da Bahia, CEP: 41.745-002, Salvador - BA, 24 de Janeiro de 2022-Viviane Paranhos Mendonça- Pregoeiro (a) Oficial.

#### AVISO DE CHAMAMENTO PÚBLICO Nº 020/2022 - SECRETARIA DA SAÚDE DO ESTADO DA BAHIA - SESAB

A Secretaria da Saúde do Estado da Bahia - SESAB, com fundamento na Lei Estadual 9.433/2005, visando o conhecimento das empresas interessadas, torna público que receberá propostas objetivando a regular composição do preço estimado da futura licitação que tem como objeto a **AQUISIÇÃO DE DESENVOLVIMENTO, IMPLANTACAO E MANUTENCAO DE SIST DE INFORMATICA**. Os interessados deverão apresentar as propostas de preços, entre os dias **25/01/2022 a 31/01/2022, das 08h30min às 17h00min**, no prédio da SESAB, na 4ª avenida, nº 400, plataforma VI, térreo, lado "A", Salvador - Ba, CEP: 41.750-300, Coordenação de Compras/CEAC ou através do e-mail [susan.jesus@saude.ba.gov.br](mailto:susan.jesus@saude.ba.gov.br). **O termo de referência poderá ser consultado através da página inicial do site <https://www.comprasnet.ba.gov.br>, ou por meio de solicitação via e-mail: [susan.jesus@saude.ba.gov.br](mailto:susan.jesus@saude.ba.gov.br).** Maiores esclarecimentos através dos telefones (71) 3115-9678/4303. Salvador-Bahia, 24 de janeiro de 2022. **Tereza Cristina Paim Xavier Carvalho** - Subsecretária da Saúde do Estado da Bahia.

### SECRETARIA DA SEGURANÇA PÚBLICA

#### Polícia Militar da Bahia – PM/BA

#### AVISO DE LICITAÇÃO - PREGÃO ELETRÔNICO Nº 02/2022 - 17º BPM/GUANAMBI

**Abertura: 07/02/2022, às 15 horas (HORÁRIO DE BRASÍLIA).** Objeto: Serviço de Manutenção de Condicionadores de Ar. Famílias: 04.37. Número do PE no BB: 919191. Local da sessão: Site do Banco do Brasil (portal <http://www.licitacoes-e.com.br/>). Os editais e seus anexos poderão ser obtidos através dos sites <http://www.comprasnet.ba.gov.br/> ou <http://www.licitacoes-e.com.br/>. Os interessados poderão entrar em contato através do e-mail [bpm17.cpl@pm.ba.gov.br](mailto:bpm17.cpl@pm.ba.gov.br), telefone (77) 3452-1459, ou presencialmente de segunda a sexta-feira das 8 às 12 horas, no

endereço Avenida Benvindo Dias s/nº, bairro Alvorada, Guanambi/Bahia. Guanambi, 24 de janeiro de 2022. Lúcio Barreto do Nascimento - Cap PM - Pregoeiro Oficial.

**AVISO DE LICITAÇÃO- PREGÃO ELETRÔNICO N.º 022/2021 -SSP/PMBA/CPRS**

Abertura: 07/02/2022, às 09h00min. Objeto: Aquisição de materiais de escritório e expediente para o CPRS/Ilhéus e Unidades Apoiadas. Local da sessão: www.licitacoes-e.com.br. O Edital e seus anexos poderão ser obtidos através dos sites www.comprasnet.ba.gov.br e www.licitacoes-e.com.br. Os interessados poderão entrar em contato através do email cprs.cpl@pm.ba.gov.br. Telefone (73) 9 9944-8494 ou presencialmente, de segunda a sexta-feira, das 08h às 12h e das 14h00min às 17h30min no endereço: Av. Ferroviária nº 315, Iguape - Ilhéus - BA, 24/01/2022 - Pedro Ribeiro Garcia - Pregoeiro Oficial.

**RESULTADOS E HOMOLOGAÇÕES****SECRETARIA DA ADMINISTRAÇÃO****RESULTADO DE LICITAÇÃO - PREGÃO ELETRÔNICO Nº 165/2021 - SECRETARIA DA ADMINISTRAÇÃO/COORDENAÇÃO CENTRAL DE LICITAÇÃO**

A Pregoeira Oficial da SAEB, em conformidade com a Lei Estadual nº 9.433/2005 e disposições do Edital da Licitação, torna público o resultado da licitação acima referenciada. Objeto: Registro de Preços para Contratação de Empresa Especializada na Prestação do Serviço de Reforma de Moveis-Cadeira e Longarinas - BB: 914265 - Empresa adjudicatária: 09.075.832/0001-41 - HOSANA COMERCIO E MANUTENCAO DE EQUIPAMENTOS CIENTIFICOS - Lote Único - Valor R\$ 91.637,50 (noventa e um mil e seiscentos e trinta e sete reais e cinquenta centavos). Critério de julgamento: Menor Preço. Salvador-Ba, 20/01/2022. Rubia Mota Freitas - Pregoeira Oficial.

**HOMOLOGAÇÃO**

O Secretário da Administração, no uso de suas atribuições, em conformidade com o art. 112, XVI, Lei Estadual nº 9.433/2005, homologa o resultado do Pregão Eletrônico nº 165/2021, para o objeto adjudicado supramencionado. Salvador/BA, 24 de janeiro de 2022. EDELVINO DA SILVA GÓES FILHO - Secretário da Administração.

**RESULTADO DE LICITAÇÃO - PREGÃO ELETRÔNICO Nº 147/2021 - SECRETARIA DA ADMINISTRAÇÃO/COORDENAÇÃO CENTRAL DE LICITAÇÃO**

A Pregoeira Oficial da SAEB, em conformidade com a Lei Estadual nº 9.433/2005 e disposições do Edital da Licitação, torna público o resultado da licitação acima referenciada. Objeto: Registro de Preços de Veículos para Salvador e Região Metropolitana - BB: 905006 - Empresas adjudicatárias: 39.535.062/0001-33 - BENÍCIO PNEUS EIRELI - Lotes 11 e 30 - Valor R\$ 92.375,00 (noventa e dois mil e trezentos e setenta e cinco reais); 09.017.325/0001-51 - Chevromais - Comércio de peças Acessorios e Lubrificantes LTDA - Lote 02 - Valor R\$ 96.599,25 (noventa e seis mil e quinhentos e noventa e nove reais e vinte e cinco centavos); 27.088.431/0001-08 - FILIPE AUGUSTO DRUMOND SOARES - Lotes 01, 03, 04, 05, 07, 08, 09, 10, 12, 13, 14, 15, 17, 18, 19, 20, 21, 22, 23, 24, 25, 26, 27 e 29 - Valor R\$ 2.464.537,50 (dois milhões e quatrocentos e sessenta e quatro mil e quinhentos e trinta e sete reais e cinquenta centavos); 36.750.918/0001-03 - NL21 COMÉRCIO E DISTRIBUIÇÃO EIRELI - Lote 06 - Valor R\$ 61.999,30 (sessenta e um mil e novecentos e noventa e nove reais e trinta centavos). Lotes 16 e 28 foram declarados fracassados. Critério de julgamento: Menor Preço. Salvador-Ba, 18/01/2022. Rubia Mota Freitas - Pregoeira Oficial.

**HOMOLOGAÇÃO**

O Secretário da Administração, no uso de suas atribuições, em conformidade com o art. 112, XVI, Lei Estadual nº 9.433/2005, homologa o resultado do Pregão Eletrônico nº 147/2021, para o objeto adjudicado supramencionado. Salvador/BA, 24 de janeiro de 2022. EDELVINO DA SILVA GÓES FILHO - Secretário da Administração.

**RESULTADO DE LICITAÇÃO - PREGÃO ELETRÔNICO Nº 148/2021 - SECRETARIA DA ADMINISTRAÇÃO/COORDENAÇÃO CENTRAL DE LICITAÇÃO**

A Pregoeira Oficial da SAEB, em conformidade com a Lei Estadual nº 9.433/2005 e disposições do Edital da Licitação, torna público o resultado da licitação acima referenciada. Objeto: Registro de Preços de Equipamentos de Refrigeração para Salvador e Região - BB: 905020 - Empresas adjudicatárias: 42.262.411/0001-03 - ARGOS LTDA - Lote 14 - Valor R\$ 406.890,00 (quatrocentos e seis mil e oitocentos e noventa reais); 20.938.594/0001-93 - IURI COELHO SERAFINI - Lotes 03, 06, 07, 11, 12 e 16 - Valor R\$ 11.433.750,00 (onze milhões e quatrocentos e trinta e três mil e setecentos e cinquenta reais); 27.390.535/0001-72 - MUNDIAL REFRIGERACAO EIRELI - Lotes 09, 10 e 18 - Valor R\$ 3.971.000,00 (três milhões e novecentos e setenta e um mil reais); 22.665.775/0001-19 - ROKA ASSISTANCE COMERCIO E SERVICOS LTDA - Lotes 04, 13, 15 e 17 - Valor R\$ 5.458.150,00 (cinco milhões e quatrocentos e cinquenta e oito mil e cento e cinquenta reais); 17.417.928/0001-79 - VENTISOL DA AMAZONIA INDUSTRIA DE APARELHOS ELETRICOS LTDA - Lotes 01, 02, 05 e 08 - Valor R\$ 10.838.625,00 (dez milhões e oitocentos e trinta e oito mil e seiscentos e vinte e cinco reais). Critério de julgamento: Menor Preço. Salvador-Ba, 20/01/2022. Rubia Mota Freitas - Pregoeira Oficial.

**HOMOLOGAÇÃO**

O Secretário da Administração, no uso de suas atribuições, em conformidade com o art. 112, XVI, Lei Estadual nº 9.433/2005, homologa o resultado do Pregão Eletrônico nº 148/2021, para o

objeto adjudicado supramencionado. Salvador/BA, 24 de janeiro de 2022. EDELVINO DA SILVA GÓES FILHO - Secretário da Administração.

**SECRETARIA DE DESENVOLVIMENTO URBANO****Companhia de Transportes do Estado da Bahia – CTB****RESULTADO DE LICITAÇÃO PRESENCIAL LICITAÇÃO Nº 21.003 - RILC/CTB**

**Tipo:** Menor Preço. **Modo de Disputa:** Fechado. **Objeto:** Contratação da Execução de Estudos Preliminares, Elaboração de Projeto Básico e Orçamento de Referência para a Implantação da Subestação Primária SE02 -- Suburbana e da Linha de Distribuição LD02 do Sistema de Alimentação de Energia Elétrica do VLT/ Monotrilho. A Comissão Permanente de Licitação da CTB, em conformidade com a Lei Federal nº 13.303/16 e disposições do Edital de Licitação, torna público o Resultado de Habilitação e Julgamento Final da licitação acima referenciada. **Empresa Habilitada e Vencedora:** Sener Setepla Tecnometal Engenharia e Sistemas S.A. **Valor:** R\$ 341.592,37 (trezentos e quarenta e um mil, quinhentos e noventa e dois reais e trinta e sete centavos). O Relatório de Julgamento encontra-se à disposição dos interessados no site www.ctb.ba.gov.br ou na sede da CTB, situada no Largo da Calçada, s/n, Estação de Trens - Prédio Anexo, Calçada, Salvador - BA, na sala da COPEL, das 09:00 as 12:00 horas e das 13:30 as 17:00 horas. Outras informações poderão ser obtidas através do telefone: (71) 3612-1205. Salvador, 24 de janeiro de 2022. Ana Claudia Martins de Souza Couto - Presidente da Comissão Permanente de Licitação.

**SECRETARIA DA EDUCAÇÃO****RESULTADO ENVELOPE B - CP Nº 044/2021 - SEC/COINF**

**Onde se lê:** contratação de empresa especializada para execução da obra de ampliação com modernização da infraestrutura nas unidades escolares localizadas nos municípios de Riacho de Santana, Sítio do Mato, Sítio do Mato (Distrito: Gameleira) e Luiu, neste Estado da Bahia **Leia-se:** contratação de empresa especializada para execução da obra de ampliação com modernização da infraestrutura nas unidades escolares localizadas nos municípios de Riacho de Santana, Sítio do Mato, Sítio do Mato (Distrito: Gameleira) e Luiu, neste Estado da Bahia

**Universidade Estadual de Santa Cruz – UESC**

**RESULTADO DE LICITAÇÃO- CONCORRÊNCIA PÚBLICA - CP Nº 06/2021 - UNIVERSIDADE ESTADUAL DE SANTA CRUZ - UESC** - O Magnífico Reitor da UESC, no uso de suas atribuições, declara HOMOLOGADO o Resultado da licitação em referência, cujo objeto é concessão remunerada de uso de área de 85 m2 cada, de propriedade da UESC, situada no 1º pavimento da rótula dos Pavilhões Adonias Filho e Pedro Calmon, para exploração comercial no ramo de lanchonete, em favor da empresa vencedora e adjudicatária BOTELHO E BOTELHO LANCHONETE LTDA 9CNPJ nº 35.518.473/0001-60). Valor : R\$ 1.947,97 mensal ( um mil novecentos e quarenta e sete reais e noventa e sete centavos mensal), de acordo com as informações constante nos autos do processo SEI BA Nº 073.15946.2021.0024552-53. Ilhéus - BA, 24/01/2022. ALESSANDRO FERNANDES DA SANTANA - Reitor da UESC

**SECRETARIA DE INFRAESTRUTURA HÍDRICA E SANEAMENTO****Empresa Baiana de Águas e Saneamento S.A. – EMBASA****FRACASSO DA LICITAÇÃO PELO RITO SIMILAR AO PREGÃO ELETRÔNICO - SP Nº 429/2021.**

A EMBASA divulga para conhecimento público que a Licitação pelo Rito Similar ao Pregão Eletrônico - SP nº 429/2021, cujo objeto é aquisição de tubulação flexível de Ø 06" e acessórios (terminais cônicos, cintas e fivelas), para substituir na captação poço 10A do Sistema de Abastecimento de Água de Araci, foi declarada **fracassada**, conforme art. 49, inciso IV, do RILC. Salvador, 24/01/2022. Marília Gomes da Silva Santos - Agente de Licitação.

**SECRETARIA DA SAÚDE**

**RESULTADO DE LICITAÇÃO - PREGÃO ELETRÔNICO Nº 713/2021. ID: 900263 - SECRETARIA DA SAÚDE DO ESTADO DA BAHIA / DIRETORIA DE LICITAÇÃO.** O (A) PREGOEIRO (A) OFICIAL DA SECRETARIA DA SAÚDE DO ESTADO DA BAHIA, em





conformidade com a Lei Estadual nº 9.433/2005 e disposições do Edital da Licitação, torna público o resultado da licitação acima referenciada. **OBJETO:** Aquisição de materiais e equip. de uso hospitalar (**CONJUNTO DE PISTOLAS pressurizadas**). **Empresa(s) adjudicatária(s):** CIRURGICA BIRIGUI COMERCIO REPRESENTACOES LTDA. CNPJ Nº 58.748.567/0001-20. **Lote(s):** 02. **Valor do Lote:** R\$ 1.257.660,00 (um milhão, duzentos e cinquenta e sete mil, seiscentos e sessenta reais). **Valor Total do(s) Lote(s):** R\$ 1.257.660,00 (um milhão, duzentos e cinquenta e sete mil, seiscentos e sessenta reais). **Lote(s) Fracassado(s):** 01. **DANIELI DE LIMA GOTTSCHALK. Pregoeiro(a) Oficial.**

**ADJUDICAÇÃO E HOMOLOGAÇÃO**

**A SUBSECRETÁRIA DA SAÚDE DO ESTADO DA BAHIA**, no uso de suas atribuições e, com fundamento no art. 34 do Decreto Estadual Nº 19.896/2020, adjudica o objeto em favor da(s) vencedora(s) e homologa o resultado do Pregão nº **713/2021** para o (s) objeto (s) supramencionado (s). Salvador - Bahia, **19/01/2022. Tereza Cristina Paim Xavier Carvalho. Subsecretária Estadual da Saúde.**

**RESULTADO DE LICITAÇÃO - PREGÃO ELETRÔNICO Nº 828/2021. ID: 908292 - SECRETARIA DA SAÚDE DO ESTADO DA BAHIA / DIRETORIA DE LICITAÇÃO.** O (A) PREGOEIRO (A) OFICIAL DA SECRETARIA DA SAÚDE DO ESTADO DA BAHIA, em conformidade com a Lei Estadual nº 9.433/2005 e disposições do Edital da Licitação, torna público o resultado da licitação acima referenciada. **Objeto:** AQUISIÇÃO DE MATERIAIS DE USO HOSPITALAR (DRENO TORAXICO, PAPEL PARA ECG E INCENTIVADOR) PARA COMPOR O SISTEMA DE REGISTRO DE PREÇOS. **Empresa (s) adjudicatária (s):** MEDEVICES PRODUTOS MEDICOS E HOSPITALARES LTDA, CNPJ Nº 24.774.241/0001-56, **Lote(s):** 03. **Valor do Lote:** R\$ 10.250,00 (dez mil e duzentos e cinquenta reais). **Lote(s) Deserto(s):** 01 e 02. **Critério de julgamento:** Menor Preço Salvador - BA. **NEUMA NADJA BRITO LOPES - Pregoeiro (a) Oficial.**

**HOMOLOGAÇÃO**

**A Subsecretária da Saúde do Estado da Bahia**, no uso de suas atribuições, em conformidade com o art. 112, XVI, Lei Estadual nº 9.433/2005, homologa o resultado do Pregão Eletrônico nº **828/2021**, para o(s) objeto(s) adjudicado(s) supramencionado(s). BA, 20/01/2022. **TEREZA CRISTINA PAIM XAVIER CARVALHO - Subsecretária da Saúde do Estado da Bahia.**

**RESULTADO DE LICITAÇÃO - PREGÃO ELETRÔNICO Nº 353/2021 - ID: 911146. SECRETARIA DA SAÚDE DO ESTADO DA BAHIA/SUPERINT. DE ASSISTÊNCIA. FARM. SAÚDE E TECNOLOGIA- SAFTEC.** O (A) PREGOEIRO (A) OFICIAL DA SECRETARIA DA SAÚDE DO ESTADO DA BAHIA, em conformidade com a Lei Estadual nº 9.433/2005 e disposições do Edital da Licitação, torna público o resultado da licitação acima referenciada. **Objeto:** Aquisição de Medicamentos "Registro de Preço". **Empresa(s) adjudicatária(s):** FARMACE INDUSTRIA QUIMICO FARMACEUTICA CEARENSE LTDA, CNPJ Nº 06.628.333/0001-46, **Lote(s):** 01. **Valor do(s) Lote(s):** R\$ 456.000,00 (quatrocentos e cinquenta e seis mil reais). MD MATERIAL HOSPITALAR EIRELI ME, CNPJ Nº 07.294.636/0001-32, **Lote(s):** 05. **Valor do(s) Lote(s):** R\$ 5.486.250,00 (cinco milhões, quatrocentos e oitenta e seis mil e duzentos e cinquenta reais). MEDISIL COMERCIAL FARMACEUTICA HOSPITALAR DE HIGIENE E TRANSPORTE LTDA, CNPJ Nº 96.827.563/0001-27, **Lote(s):** 03. **Valor do(s) Lote(s):** R\$ 975.840,00 (novecentos e setenta e cinco mil e oitocentos e quarenta reais). MS HOSPITALAR EIRELI, CNPJ Nº 36.191.620/0001-00, **Lote(s):** 09 e 10, **Valor do(s) Lote(s):** R\$ 555.500,00 (quinhentos e cinquenta e cinco mil e quinhentos reais). MULTIFARMA COMERCIO E REPRESENTAÇÕES LTDA, CNPJ Nº 21.681.325/0001-57, **Lote(s):** 04, **Valor do(s) Lote(s):** R\$ 4.987.500,00 (quatro milhões, novecentos e oitenta e sete mil e quinhentos reais). **Valor total do(s) Lote(s):** R\$ 12.461.090,00 (doze milhões, quatrocentos e sessenta e um mil e noventa reais). **Lote(s) Fracassado(s):** 02, 06 e 07. **Lote(s) Deserto(s):** 08. **Critério de julgamento:** Menor preço. Salvador - BA. **LORENA NUNES RIBEIRO. Pregoeiro (a) Oficial.**

**HOMOLOGAÇÃO**

**A Subsecretária da Saúde do Estado da Bahia**, no uso de suas atribuições, em conformidade com o art. 112, XVI, Lei Estadual nº 9.433/2005, homologa o resultado do Pregão Eletrônico nº **353/2021**, para o(s) objeto(s) adjudicado(s) supramencionado(s). BA, 20/01/2022. **TEREZA CRISTINA PAIM XAVIER CARVALHO - Subsecretária da Saúde do Estado da Bahia.**

**RESULTADO DE LICITAÇÃO - PREGÃO ELETRÔNICO Nº 332/2021 - ID: 907249. SECRETARIA DA SAÚDE DO ESTADO DA BAHIA/SUPERINT. DE ASSISTÊNCIA. FARM. SAÚDE E TECNOLOGIA- SAFTEC.** O (A) PREGOEIRO (A) OFICIAL DA SECRETARIA DA SAÚDE DO ESTADO DA BAHIA, em conformidade com a Lei Estadual nº 9.433/2005 e disposições do Edital da Licitação, torna público o resultado da licitação acima referenciada. **Objeto:** Aquisição de Medicamentos "Registro de Preço". **Empresa(s) adjudicatária(s):** FABMED DISTRIBUIDORA HOSPITALAR LTDA, CNPJ Nº 05.400.006/0001-70, **Lote(s):** 03, 04, 05, 06 e 09, **Valor do(s) Lote(s):** R\$ 12.345.805,00 (doze milhões, trezentos e quarenta e cinco mil e oitocentos e cinco reais); LOGER DISTRIBUIDORA DE MEDICAMENTOS E MATERIAIS HOSPITALARES EIRELI, CNPJ Nº 27.600.270/0001-90, **Lote(s):** 12, **Valor do(s) Lote(s):** R\$ 261.000,00 (duzentos e sessenta e um mil reais); MS HOSPITALAR EIRELI, CNPJ Nº 36.191.620/0001-00, **Lote(s):** 10 e 11, **Valor do(s) Lote(s):** R\$ 350.920,00 (trezentos e cinquenta mil e novecentos e vinte reais). UNIAO QUIMICA FARMACEUTICA NACIONAL S/A, CNPJ Nº 60.665.981/0009-75, **Lote(s):** 01 e 07, **Valor do(s) Lote(s):** R\$ 800.000,00 (oitocentos mil reais). **Valor total do (s) Lote(s):** R\$ 13.757.725,00 (treze milhões, setecentos e cinquenta e sete mil e setecentos e vinte e cinco reais). **Lote(s) Fracassado(s):** 08. **Lote(s) Deserto(s):** 02. **Critério de julgamento:** Menor preço. Salvador - BA. **LUCIARA DE JESUS CHAVES. Pregoeiro (a) Oficial.**

**HOMOLOGAÇÃO**

**A Subsecretária da Saúde do Estado da Bahia**, no uso de suas atribuições, em conformidade com o art. 112, XVI, Lei Estadual nº 9.433/2005, homologa o resultado do

**Pregão Eletrônico nº 332/2021, para o(s) objeto(s) adjudicado(s) supramencionado(s). BA, 20/01/2022. TEREZA CRISTINA PAIM XAVIER CARVALHO - Subsecretária da Saúde do Estado da Bahia.**

## Fundação de Hematologia e Hemoterapia da Bahia – HEMOBA

**RESULTADO DE LICITAÇÃO - PREGÃO ELETRÔNICO Nº 056/2021 - FUNDAÇÃO DE HEMATOLOGIA E HEMOTERAPIA DA BAHIA.**

**A PREGOEIRA OFICIAL DA HEMOBA**, em conformidade com a Lei Estadual nº 9.433/2005 e disposições do Edital da Licitação, torna público o resultado da licitação acima referenciada. **Objeto:** aquisição de alicate de ordenha - Empresa adjudicatária: SAÚDE MED MATERIAL HOSPITALAR LTDA. CNPJ: 18.889.314/0001-52 - Lote único, Valor total: R\$ 97.888,72 (noventa e sete mil e oitocentos e oitenta e oito reais e setenta e dois centavos). **Critério de julgamento:** menor preço - Salvador/Bahia, 21/01/2022. Sirlei Márcia Santos Ferreira dos Santos - Pregoeira Oficial.

**HOMOLOGAÇÃO O DIRETOR GERAL DA HEMOBA**, no uso de suas atribuições, em conformidade com o art. 112, XVI, Lei Estadual nº 9.433/2005, homologa o resultado do Pregão Eletrônico nº 056/2021, para o objeto adjudicado supramencionado. Salvador/Bahia, 21/01/2022. Anelisa Schittini Costa Streva - Diretora Geral em exercício.

## SECRETARIA DA SEGURANÇA PÚBLICA

### Polícia Militar da Bahia – PM/BA

**RESULTADO DE PREGÃO ELETRÔNICO N.º CPRS 018/2021 licitações-e nº 916147**

**Pregoeiro Oficial do Comando de Policiamento da Região Sul - CPRS**, em conformidade com a Lei Estadual nº 9.433/2005 e disposições do Edital da Licitação, torna público o resultado da licitação acima referenciada. **Objeto:** Transporte rodoviário para condução de militares estaduais em serviço. Empresa adjudicatária: 14.492.342/0001-80 - ROTA TRANSPORTES RODOVIARIOS LTDA. Valor Total R\$ 194.234,22 (cento e noventa e quatro mil duzentos e trinta e quatro reais e vinte e dois centavos); Ilhéus - BA, 24/01/2022. Pedro Ribeiro Garcia - Sd PM - Pregoeiro Oficial. **HOMOLOGAÇÃO - O Comandante Geral da PMBA**, Paulo José Reis de Azevedo Coutinho - Cel PM, no uso de suas atribuições, em conformidade com o art. 112, XVI, Lei Estadual nº 9.433/2005, homologa o resultado do Pregão Eletrônico CPRS nº 018/2021, para o objeto adjudicado supramencionado. Ilhéus - BA, 24/01/2022.

**RESULTADO DE LICITAÇÃO - PREGÃO PRESENCIAL Nº001/2022-SSP-BA/9ºBEIC**

**O PREGOEIRO OFICIAL DA PMBA/9ºBEIC** em conformidade com a Lei Estadual nº 9.433/2005 e disposições do Edital da Licitação, torna público o resultado da licitação acima referenciada. **Objeto:** Aquisição de Gêneros Alimentícios para os Cursos de Aperfeiçoamento, Especiais e de Formação desta Unidade de Ensino no ano de 2022. Empresa adjudicatária: DENILSON WILLIAM MOREIRA BRITO - CNPJ: 01.628.729/0001-70. **LOTES:** 3,4,5,7,8,9,10,11 e 12, no Valor total de R\$ 435.333,02 (quatrocentos e trinta e cinco mil, trezentos e trinta e três reais e dois centavos). E os LOTES 1,2 e 6 foram FRACASSADOS. **Critério de julgamento:** Menor preço por LOTE. Vitória da Conquista - BA, 24/01/2022. Leonardo Paiva Sales -1º Ten PM, Pregoeiro do 9ºBEIC.

**HOMOLOGAÇÃO**

**O TITULAR DA PMBA/9ºBEIC** no uso de suas atribuições, em conformidade com o art. 112, XVI, Lei Estadual nº 9.433/2005, homologa o resultado do Pregão PRESENCIAL nº001/2022, para os objetos adjudicados supramencionados. Vitória da Conquista- BA, 24/01/2022. Paulo José Reis de Azevedo Coutinho, Comandante Geral .

## Corpo de Bombeiros Militar da Bahia - CBM/BA

**RESULTADO DE LICITAÇÃO - PREGÃO ELETRÔNICO Nº20.131.008/2021 - CBMBA/11ºGBM.** O PREGOEIRO OFICIAL DO 11º GBM, em conformidade com a Lei Estadual nº 9.433/2005 e disposições do Edital da Licitação, torna público o resultado da licitação acima referenciada. **OBJETO:** Contratação do serviço de manutenção de viaturas pesadas do 11º GBM/Itaberaba. Família: 04.99. Empresas adjudicatárias: A empresa: IR SERVICOS AUTMOTIVOS LTDA, cnpj 02550179000267, arrematou o lote: 01 no valor total de R\$ 53.121,60 (cinquenta e três mil e cento e vinte e um reais sessenta centavos). E a empresa: REFORMADORA E DISTRIBUIDORA DE PNEUS RODA VIVA LTDA, cnpj 14284244000158, arrematou o lote: 02 no valor total de R\$ 115.552,50 (cento e quinze mil quinhentos e cinquenta e dois reais e cinquenta centavos). Itaberaba - BA, 24/01/2022, Tarciso Cunha Oliveira - ST BM - Pregoeiro. **HOMOLOGAÇÃO:** O Comandante Geral do CBM/BA - ADSON MARCHESINI - Cel BM, no uso de suas atribuições, em conformidade com o art. 112, XVI, Lei Estadual nº 9.433/2005, homologa o resultado do Pregão Eletrônico nº 20.131.008/2021, para o objeto adjudicado supramencionado. Salvador - BA, 24/01/2022.

**HOMOLOGAÇÃO**

**O Comandante Geral do CBMBA**, no uso de suas atribuições, em conformidade com o art. 112, XVI, Lei Estadual nº 9.433/2005, homologa o resultado do Pregão Eletrônico nº 032/2021, para



o objeto adjudicado conforme publicado no DOE de 28/12/2021 - ANO CVI - Nº 23.320 - SEÇÃO 7 - PG. 47. BA, 19/01/2021. Adson Marchesini - CEL BM - Comandante Geral.

## RECURSOS

### SECRETARIA DA ADMINISTRAÇÃO

#### DECISÃO DE RECURSO - CONVITE Nº 002/2021 - SAEB/CCL

A Comissão de Licitação para Obras e Serviços de Engenharia, Arquitetura e Urbanismo, no uso de suas atribuições, e, com fundamento no art. 202, § 4º da Lei Estadual nº 9.433/2005 e disposições do Edital da Licitação, decide **DAR PROVIMENTO** ao recurso interposto pela empresa Freitas Guimarães Engenharia Eireli (processo SEI nº 009.0187.2022.0000962-43), com a consequente reforma da decisão para habilitá-la na licitação acima referenciada, cujo objeto é: Contratação dos serviços para execução de obra civil para acessibilidade da Biblioteca Central Julieta Carteador - BCJC da UEFS, 24/01/2022. Ana Cláudia Dôto Mônaco - Presidente da Comissão em exercício.

### SECRETARIA DE DESENVOLVIMENTO URBANO

#### Companhia de Desenvolvimento Urbano do Estado da Bahia – CONDER

COMPANHIA DE DESENVOLVIMENTO URBANO DO ESTADO DA BAHIA - CONDER

#### NOTIFICAÇÃO DE RECURSO DA LICITAÇÃO PRESENCIAL Nº 056/21 - CONDER

A Comissão Permanente de Licitação - COPEL, em conformidade com a Lei Federal nº 13.303/2016, o RILC da CONDER e as disposições do Edital da Licitação, comunica aos interessados que o licitante **CONSORCIO ENGETEC SIAN (ENGETEC CONSTRUÇÕES E MONTAGENS S.A. / SIAN ENGENHARIA LTDA)** interpôs recurso contra a decisão da Comissão no julgamento da Fase de Habilitação da licitação supracitada, que tem por objeto a **CONTRATAÇÃO DE EMPRESA ESPECIALIZADA PARA ELABORAÇÃO DOS PROJETOS BÁSICO E EXECUTIVO DE ENGENHARIA E EXECUÇÃO DE OBRAS DE INFRAESTRUTURA, PARA IMPLANTAÇÃO DO SISTEMA VIÁRIO DO NOVO COMPLEXO METRÔ RODOVIÁRIO, INCLUSIVE DA INTERSEÇÃO DA BA 528 X BR 324, NO MUNICÍPIO DE SALVADOR - BAHIA.** O texto do referido Recurso encontra-se à disposição dos interessados, no Site da CONDER, no campo da licitação em questão, para fins de direito. Salvador, 24 de janeiro de 2022. Janilton Santos Pereira - Presidente da Comissão Permanente de Licitação, em exercício.

#### NOTIFICAÇÃO DE RECURSO DA LICITAÇÃO PRESENCIAL Nº 102/21 - CONDER

A Comissão Permanente de Licitação - COPEL, em conformidade com a Lei Federal nº 13.303/2016, o RILC da CONDER e as disposições do Edital da Licitação, comunica aos interessados que o licitante **AGSERVICE ENGENHARIA LTDA** interpôs recurso contra a decisão da Comissão no julgamento da Fase de Proposta de Preços da licitação supracitada, que tem por objeto a **CONTRATAÇÃO DE EMPRESA ESPECIALIZADA PARA EXECUÇÃO DE OBRAS DE CONSTRUÇÃO E ADEQUAÇÃO FÍSICA DE 04 (QUATRO) UNIDADES ESCOLARES ESTADUAIS DE TEMPO INTEGRAL, LOCALIZADAS NOS MUNICÍPIOS DE FEIRA DE SANTANA, ITAPARICA E TAPEROÁ - BAHIA.** O texto do referido Recurso encontra-se à disposição dos interessados, no Site da CONDER, no campo da licitação em questão, para fins de direito. Salvador, 24 de janeiro de 2022. Janilton Santos Pereira - Presidente da Comissão Permanente de Licitação, em exercício.

## CONTRATOS

### CASA CIVIL

#### CASA CIVIL

##### RESUMO DO TERMO ADITIVO Nº 02/2022 - CONTRATO Nº 02/2021

Processo: Nº 014.1517.2021.0004531-06. Contratante: O Estado da Bahia, através da Casa Civil - Contratada: 2W COMÉRCIO DISTRIBUIÇÃO E SERVIÇOS EIRELI. Objeto: Prorrogação do prazo da vigência por mais 12 (doze) meses de 25/01/2022 a 24/01/2023 e renúncia expressa ao Reajustamento INPC/IBGE do período de 2021-2022. Valor global estimado: R\$138.393,80 (cento e trinta e oito mil trezentos e noventa e três reais e oitenta centavos). Unidade Orçamentária/ Gestora: 14.101/0004 - Fonte: 100 - Projeto/ Atividade: 4304 - Elemento de Despesa: 33.90.30 e 33.90.39. Salvador 24/01/2022.

#### CASA CIVIL

##### RESUMO DO TERMO ADITIVO Nº 03/2022 - CONTRATO Nº 01/2021

Processo: Nº 014.1517.2021.0004466-65. Contratante: O Estado da Bahia, através da Casa Civil - Contratada: 2W COMÉRCIO DISTRIBUIÇÃO E SERVIÇOS EIRELI. Objeto: Prorrogação

do prazo da vigência por mais 12 (doze) meses de 26/01/2022 a 25/01/2023 e renúncia expressa ao Reajustamento INPC/IBGE do período de 2021-2022. Valor global estimado: R\$45.997,75 (quarenta e cinco mil novecentos e noventa e sete reais e setenta e cinco centavos). Unidade Orçamentária/ Gestora: 14.101/0004 - Fonte: 100 - Projeto/ Atividade: 4304 - Elemento de Despesa: 33.90.30 e 33.90.39. Salvador 24/01/2022.

### PROCURADORIA GERAL DO ESTADO

#### RESUMO DE CONTRATO

Processo SEI nº 006.0409.2021.0029638-21

Contrato nº PGE 003/2022 - Pregão Eletrônico nº 010/2021

Contratante: ESTADO DA BAHIA/PROCURADORIA GERAL DO ESTADO

Contratada: **CENTRO DE PESQUISAS EM INFORMÁTICA LTDA**

Objeto: Serviços de Solução de Segurança da Informação, no valor global estimado de R\$ 530.000,00 (quinhentos e trinta mil reais). Unidade Orçamentária - 06.601, Fonte - 154, Projeto/ Atividade - 5121, Elemento da Despesa - 33.90.40. Prazo: 36 (trinta e seis) meses, a partir da data da assinatura (21/01/2022). Regime de Execução/Forma de Pagamento: Serviço com empreitada por preço - unitário.

Setor Responsável pela Gestão Contratual: Coordenação de Gestão Estratégica - CGE.

Gestor: Eduardo Jorge Rodrigues Brandão.

Fiscal: Mauricio de Cerqueira Pereira.

### SECRETARIA DA ADMINISTRAÇÃO

#### RESUMO DO CONTRATO COELBA

**Processo SEI nº:** 009.0231.2021.0036874-71. **Modalidade:** Inexigibilidade de Licitação nº 002/2022. **Contratante:** Estado da Bahia, através da Secretaria da Administração. **Contratada:** Companhia de Eletricidade do Estado da Bahia - COELBA. **Objeto:** Fornecimento de energia elétrica, atendida em Alta Tensão, Estrutura Tarifária Horosazonal Verde, para a unidade consumidora da Secretaria da Educação, conforme tabela a seguir. **Vigência:** 24 (vinte e quatro) meses, a contar da data da assinatura do contrato. **Unidade Orçamentária:** 11.101, **Unidade Gestora:** 0001, **Ação (Projeto/Atividade):** 12.122.306.4514, **Natureza da Despesa:** 33.90.39.00, **Destinação de Recurso:** 0.107.000000. **Assinatura:** 21.01.2022.

CONTA CONTRATO	NÚMERO DO CONTRATO / TIPO	REGIME TARIFÁRIO	ESTIMATIVA ORÇAMENTÁRIA CONTRATUAL
24749851	5 0 5 7 6 7 3 / C C E R 5057673/CUSD	Horosazonal Verde	R\$ 210.777,84

#### RESUMO DO CONTRATO COELBA

**Processo SEI nº:** 009.0231.2021.0046849-12. **Modalidade:** Inexigibilidade de Licitação nº 001/2022. **Contratante:** Estado da Bahia, através da Secretaria da Administração. **Contratada:** Companhia de Eletricidade do Estado da Bahia - COELBA. **Objeto:** Fornecimento de energia elétrica, atendida em Alta Tensão, Estrutura Tarifária Horosazonal Verde, para a unidade consumidora da Secretaria da Educação, conforme tabela a seguir. **Vigência:** 24 (vinte e quatro) meses, a contar da data da assinatura do contrato. **Unidade Orçamentária:** 11.101, **Unidade Gestora:** 0001, **Ação (Projeto/Atividade):** 12.122.306.4514, **Natureza da Despesa:** 33.90.39.00, **Destinação de Recurso:** 0.107.000000. **Assinatura:** 21.01.2022.

CONTA CONTRATO	NÚMERO DO CONTRATO / TIPO	REGIME TARIFÁRIO	ESTIMATIVA ORÇAMENTÁRIA CONTRATUAL
7065078591	5 0 5 6 6 0 4 / C C E R 5056604/CUSD	Horosazonal Verde	R\$ 215.280,00

#### RESUMO DO TERMO ADITIVO Nº 04 AO CONTRATO Nº 019/2018

**Processo SEI nº:** 009.0216.2021.0049544-33. **Contratante:** Estado da Bahia, através da Secretaria da Administração. **Contratada:** Rótula Car Transporte Ltda. **Objeto:** Prorrogação do prazo de vigência do referido contrato por 365 (trezentos e sessenta e cinco) dias, contados a partir de 26.01.2022 e término em 25.01.2023, mantendo-se o valor global estimado em R\$ 175.380,00 (cento e setenta e cinco mil, trezentos e oitenta reais). **Unidade Orçamentária:** 09.101; **Unidade Gestora:** 0015; **Projeto/Atividade:** 04.122.502.2067; **Natureza da Despesa:** 3.3.90.39; **Destinação de Recurso:** 0100.000000. **Assinatura:** 21.01.2022.

### Departamento Estadual de Trânsito – DETRAN

#### RESUMO DE CONTRATO Nº. 002/2022

PROCESSO SEI Nº 049.3047.2021.0017971-08. Pregão Eletrônico nº 005/2021; **Contratante:** Departamento Estadual de Trânsito da Bahia - DETRAN/BA; **Contratada:** C M LEMOS



DEDETIZADORA, inscrita no CNPJ sob o n.º 23.879.999/0001-96; **Objeto:** Contratação de empresa especializada em Prestação dos Serviços de Sanitização de ambientes, Desinsetização, Desratização e Descupinização em toda área interna e externa do DETRAN BA (Sede) e Detran Paripe; **Valor:** R\$ 9.633,76 (nove mil, seiscentos e trinta e três reais e setenta e seis centavos); **Dotação Orçamentária:** Unidade Orçamentária: 09.301; Unidade Gestora: 0001; Ação: 04.305.314.5365.9900; Natureza da Despesa: 33.90.39.00; Destinação de Recurso: 0.213.000.000; **Vigência:** 12 (doze) meses. **Regime de Execução:** Empreitada por preço global; **Forma de Pagamento:** Ordem Bancária ou Crédito. **Assinatura:** 24/01/2022. Rodrigo Pimentel de Souza Lima - Diretor Geral.

#### RESUMO DO TERMO ADITIVO Nº 6º ao Contrato nº 046/2016.

PROCESSO SEI Nº 049.4643.2022.0003433-15 - Contratante: Departamento Estadual de Trânsito da Bahia - DETRAN/BA - Contratado: **PRODUS PRODUTOS E SOLUÇÕES PARA INFORMÁTICA LTDA**, inscrita no CNPJ sob o n.º 63.270.797/0001-67 - Objeto: Inclusão da **Comissão de Recebimento ao Contrato**, a qual será composta pelos servidores: João Emanuel Moraes de Almeida, matrícula nº 65001567; Renato da Veiga Pessoa, matrícula nº 92034867; Wellington Nascimento Sousa, matrícula nº 92036259 - Assinatura: 24/01/2022 - Rodrigo Pimentel de Souza Lima - Diretor Geral.

## Fundação de Previdência Complementar do Estado da Bahia - PREVBAHIA

#### Resumo do Terceiro Termo Aditivo ao Contrato nº 001/2019

**Processo:** SEI nº 101.3082.2021.0001022-71 **CONTRATANTE:** Fundação de Previdência Complementar do Estado da Bahia. **CONTRATADA:** Edson Luis de Lima - ME. **CNPJ:** 24.241.403/0001-90. **OBJETO:** prorrogação do prazo de vigência do contrato por mais 12 (doze) meses, com início em 28/01/2022 e término em 28/01/2023, com fundamento no art. 140, II, da Lei nº 9.433/05; **ASSINATURA:** 24/01/2022. **RESPONSÁVEIS:** Rômulo de Souza Cravo - Diretor Presidente interino e Polyana Mitidiero Silva Gabas - Diretora de Administração.

## SECRETARIA DE ADMINISTRAÇÃO PENITENCIÁRIA E RESSOCIALIZAÇÃO

#### EXTRATO DO CONTRATO Nº 007/SEAP/2022

PROCESSO nº 023.1901.2019.0004180-40. PARTES: o ESTADO DA BAHIA, através da SECRETARIA DE ADMINISTRAÇÃO PENITENCIÁRIA E RESSOCIALIZAÇÃO, e a empresa O UNIVERSITÁRIO RESTAURANTE INDUSTRIA COMERCIO E AGROPECUÁRIA LTDA. Objeto: o fornecimento de alimentação preparada (Dentro da Unidade Administrativa- Presídio Salvador-PS e da Unidade Especial Disciplinar-UED). Dotação Orçamentária: 3.35.101.4646.33 9039000100/0300. Valor Global: R\$ 5.588.904,72 (Cinco milhões, quinhentos e oitenta e oito mil, novecentos e quatro reais e setenta e dois centavos). Data de assinatura: 24/01/2022.

## SECRETARIA DE DESENVOLVIMENTO URBANO

### Companhia de Desenvolvimento Urbano do Estado da Bahia – CONDER

RESUMO DO 6º TERMO ADITIVO AO CONTRATO Nº 006/20. FIRMADO EM: 07/02/20. PROCESSO: SEI Nº 043.4116.2022.0000921-71. CONTRATADA: GR2 CONSTRUÇÕES LTDA. OBJETO: Prorroga por mais 60 (sessenta) dias o prazo de execução do Contrato Administrativo celebrado, estendendo sua execução até 20/04/2022, bem assim a sua vigência até a data de 19/07/2022, sem alteração do valor. DATA DA ASSINATURA: 24 de janeiro de 2022.

RESUMO DO 11º TERMO ADITIVO AO CONTRATO Nº 041/20. FIRMADO EM: 12/08/20. PROCESSO: SEI Nº 043.4116.2022.0000780-03. CONTRATADA: JAUÁ CONSTRUÇÕES EIRELI. OBJETO: Prorroga por mais 30 (trinta) dias o prazo de execução do Contrato Administrativo celebrado, estendendo-se, sobredita execução, até a data de 11 de março de 2022, sem alteração do valor. DATA DA ASSINATURA: 24 de janeiro de 2022.

## SECRETARIA DA EDUCAÇÃO

RESUMO DO CONTRATO Nº 075/2022. PROCESSO Nº: 011.5619.2022.0001519-73. PARTES: Estado da Bahia, através da Secretaria da Educação e a Empresa CERQUEIRA CORREIA ENGENHARIA LTDA., CNPJ nº 20.591.114/0001-60. OBJETO: Contratação de empresa especializada para execução da obra de ampliação com modernização da infraestrutura nas unidades escolares localizadas nos municípios de Itabuna, Camamu e São Felipe e construção de novas unidades escolares nos municípios de Itapitanga, Camamu (Distrito: Travessão) e Dom Macedo

Costa, neste Estado da Bahia, sob a gestão da Secretaria da Educação do Estado da Bahia. VIGÊNCIA: 330 (trezentos e trinta) dias corridos a contar da data da sua assinatura. VALOR: R\$ 33.497.180,18 (trinta e três milhões, quatrocentos e noventa e sete mil, cento e oitenta reais e dezoito centavos). AMPARO LEGAL: Lei estadual nº 9.433/05, pelas normas gerais da Lei nº 8.666/93, e respectivas alterações. FONTE 0.107.000000, 0.114.000000, 0.100.000000, 0.108.000000, 0.178.000000 e 0.308.000000. DATA DE ASSINATURA: 24/01/2022. ASSINATURAS: Secretário da Educação e Empresa.

## Universidade Estadual do Sudoeste da Bahia – UESB

Res. Contrato nº 003/2022 - UESB/ OI S.A. - EM RECUPERACAO JUDICIAL e a COMPANHIA DE PROCESSAMENTO DE DADOS DO ESTADO DA BAHIA - PRODEB. Objeto: a prestação de serviços, pela CONTRATADA, de serviços de tecnologia da informação e comunicação em solução integrada de segurança da informação, contemplando fornecimento de hardware, software, instalação, configuração e suporte técnico, para atender demanda da Unidade de Informática - UINFOR, da CONTRATANTE, de acordo com as especificações constantes no Termo de Referência, na Proposta de Preços apresentada pela CONTRATADA, que ficam fazendo parte integrante deste Instrumento, independente de transcrição. Valor global estimado R\$ 11.438,60 (onze mil, quatrocentos e trinta e oitenta reais e sessenta centavos). Vigência: 36 (trinta e seis) meses, a contar da data de publicação no Diário Oficial do Estado (DOE). Data assinatura: 14/01/2022.

LUIZ OTÁVIO DE MAGALHÃES - REITOR

#### RESUMO DE APOSTILAMENTO DE CONTRATO UESB

APOSTILA Nº 01 - Contrato nº 058/2021 - PROCESSO Nº 072.4459.2022.0001619-10 CONTRATANTE: UNIVERSIDADE ESTADUAL DO SUDOESTE DA BAHIA - UESB CONTRATADA: PROLEITE COMÉRCIO DE PRODUTOS AGROPECUÁRIOS LTDA Com amparo no art. 135, inciso I, da Lei Estadual nº 9.433/2005 e tendo em vista a necessidade de modificação na dotação orçamentária prevista na Cláusula Quinta do Contrato nº 058/2021, firmado em 10 de dezembro de 2021, fica registrada a alteração sofrida, passando os recursos a serem alocados conforme abaixo: Unidade Gestora: 11.302; Elemento de Despesa: 33.90.30.00; Destinação de Recursos: 0.114.000000; Projeto/Atividade: 2000/ 6908. LUIZ OTÁVIO DE MAGALHÃES - REITOR

## Universidade Estadual de Santa Cruz – UESC

#### RESUMO DE TERMOS ADITIVOS DE CONTRATOS - UESC

**TERMO ADITIVO Nº 03 AO CONTRATO Nº 022/2019: PREVELAR MANUTENÇÃO EM AR CONDICIONADO E ELEVADORES LTDA - ME; PROC. SEI-BA Nº 073.6796.2021.0027071-05; Objeto:** Prorroga-se o prazo de vigência do Contrato nº 022/2019, firmado entre as partes, pelo prazo de 12 (doze) meses, a contar de 02 de abril de 2022. A empresa PREVELAR MANUTENÇÃO EM AR CONDICIONADO E ELEVADORES LTDA - ME renuncia expressa e irrevogavelmente, ao reajuste contratual previsto na Cláusula 6ª (sexta) do Contrato nº 022/2019, relativo ao período de 12 (doze) meses anteriores à 02 de abril de 2022.; **Assinatura:** 24/01/2022.

## SECRETARIA DA FAZENDA

#### RESUMO DO 1º TERMO ADITIVO AO CONTRATO SF/PS/DM/02/21 - DAT/METRO (ECT - N.º 9912249246/2021)

**1.TA-01/22; 2.Contratante:** Estado da Bahia/SEFAZ; **3.Contratada:** Empresa Brasileira de Correios e Telégrafos; **4.Objeto:** a contratação de produtos e serviços por meio de Pacote de Serviços dos CORREIOS mediante adesão ao Termo de Condições Comerciais e Anexos; **5.Valor:** R\$ 60.000,00 estimado; **6.Modalidade:** Inexigibilidade de Licitação, Processo Administrativo n.º 013.7602.2020.0025504-14; **7.Adita:** prorroga o Contrato original a partir de 28/01/2022 até 27/01/2023; **8.Assinam:** Manoel Vitorio da Silva Filho - Secretário da Fazenda, Helen Aparecida de Oliveira Cardoso e Alan Valter Tavares - Representantes; **9.Data:** 18/01/2022.

#### RESUMO DO 1º TERMO ADITIVO AO CONTRATO SF/PS/DS/03/21 - DAT/SUL (ECT - N.º 9912249365/2021)

**1.TA-01/22; 2.Contratante:** Estado da Bahia/SEFAZ; **3.Contratada:** Empresa Brasileira de Correios e Telégrafos; **4.Objeto:** a contratação de produtos e serviços por meio de Pacote de Serviços dos CORREIOS mediante adesão ao Termo de Condições Comerciais e Anexos; **5.Valor:** R\$ 44.784,00 estimado; **6.Modalidade:** Inexigibilidade de Licitação, Processo Administrativo SEI n.º 013.2146.2020.0028160-61; **7.Adita:** prorroga o Contrato original a partir de 28/01/2022 até 27/01/2023; **8.Assinam:** Manoel Vitorio da Silva Filho - Secretário da Fazenda, Helen Aparecida de Oliveira Cardoso e Alan Valter Tavares - Representantes; **9.Data:** 18/01/2022.

#### RESUMO DO 1º TERMO ADITIVO AO CONTRATO SF/PS/DN/04/21 - DAT/NORTE (ECT - N.º 9912249368/2021)

**1.TA-01/22; 2.Contratante:** Estado da Bahia/SEFAZ; **3.Contratada:** Empresa Brasileira de Correios e Telégrafos; **4.Objeto:** a contratação de produtos e serviços por meio de Pacote de Serviços dos CORREIOS mediante adesão ao Termo de Condições Comerciais e Anexos; **5.Valor:** R\$ 96.000,00 estimado; **6.Modalidade:** Inexigibilidade de Licitação, Processo Adminis-



trativo n.º 013.2145.2021.0000699-46; **7.Adita:** prorroga o Contrato original a partir de 01/02/2022 até 31/01/2023; **8.Assinam:** Manoel Vitorio da Silva Filho - Secretário da Fazenda, Helen Aparecida de Oliveira Cardoso e Alan Valter Tavares - Representantes; **9.Data:** 18/01/2022.

## SECRETARIA DE INFRAESTRUTURA

RESUMO DO 3º TERMO ADITIVO AO CONTRATO DE PRESTAÇÃO DE SERVIÇOS Nº 013-CT054/2019

PROCESSO N.º 024.2072.2019.0002773-15. Pregão Eletrônico nº 001/2019. CONTRATANTE: SECRETARIA DE INFRAESTRUTURA-SEINFRA. CONTRATADA: CTA EMPREENDIMENTOS LTDA. CLAUSULA PRIMEIRA: O referido Contrato fica aditado para acréscimo do seu valor em mais R\$773.917,55, correspondente a 25% do valor original, passando o valor atual do contrato de R\$9.287.010,63 para R\$10.060.928,18. DATA DA ASSINATURA: 24/01/2022.

RESUMO DO 1º TERMO ADITIVO AO CONTRATO DE EMPREITADA Nº 033-CT071/2021  
PROCESSO N.º 024.2072.2021.0004439-94. Tomada de Preço nº 010/2021. CONTRATANTE: SECRETARIA DE INFRAESTRUTURA-SEINFRA. CONTRATADA: PAVNORT CONSTRUTORA LTDA. CLAUSULA PRIMEIRA: Constitui objeto do presente aditivo a prorrogação do prazo de execução do contrato indicado no preâmbulo, por 60 dias, com início em 30/11/2021 e término em 29/01/2022. DATA DA ASSINATURA: 24/01/2022.

RESUMO DO 2º TERMO ADITIVO AO CONTRATO DE EMPREITADA Nº 062-CT134/2020  
PROCESSO N.º 024.2072.2020.0005971-84. Tomada de Preços nº 024/2020. CONTRATANTE: SECRETARIA DE INFRAESTRUTURA-SEINFRA. CONTRATADA: EMPREENGE CONSTRUTORA LTDA. CLAUSULA PRIMEIRA: Constitui objeto do presente aditivo a prorrogação do prazo de execução do contrato indicado no preâmbulo, por 60 dias, com início em 30/12/2021 e término em 28/02/2022. DATA DA ASSINATURA: 24/01/2022.

RESUMO DO CONTRATO DE PERMISSÃO ESPECIAL DE USO Nº 002-CT009-2022/SEINFRA  
PROCESSO N.º 024.8883.2021.0003190-31. PERMISSOR: SECRETARIA DE INFRAESTRUTURA - SEINFRA / SIT. PERMISSONÁRIA: VITORIA COMÉRCIO DE CONSUMÍVEIS E SERVIÇOS DE LAVAGEM LTDA. OBJETO: O presente contrato tem por objeto a permissão especial de uso remunerado da faixa de domínio na Rodovia BA 528, km 8+856m, trecho: Entroncamento BA 526 (para CIA) - Entroncamento BR324 (km615,9), no Município de Salvador, pela PERMISSONÁRIA, para a exclusiva finalidade de implantação de Acesso ao Posto Vitória. DATA DA ASSINATURA: 24/01/2022.

RESUMO DO CONTRATO DE EMPREITADA Nº 004-CT011-2022/SEINFRA  
PROCESSO N.º 024.2058.2021.0004777-50. Concorrência nº 037/2021. CONTRATANTE: SECRETARIA DE INFRAESTRUTURA - SEINFRA / SIT. CONTRATADA: SETEL CONSTRUTORA LTDA. OBJETO: A Construção do Semi anel Rodoviário de Irecê, no segmento que ligará as rodovias BA-148, BA-432 e BA-052, com extensão de 7,30 km. VALOR: R\$13.743.103,39. PRAZO: 450 dias. P/A/OE: 3980. NATUREZA DA DESPESA: 4.4.90.51. DESTINAÇÃO DE RECURSOS: 0.146.000000. DATA DA ASSINATURA: 24/01/2022.

RESUMO DO 2º TERMO ADITIVO AO CONTRATO DE EMPREITADA Nº 066-CT140/2020  
PROCESSO N.º 024.2072.2020.0005985-80. NCB Nº 005/2020. CONTRATANTE: SECRETARIA DE INFRAESTRUTURA-SEINFRA. CONTRATADA: METRO ENGENHARIA E CONSULTORIA LTDA. CLAUSULA PRIMEIRA: Constitui objeto do presente aditivo a revisão de projeto em fase de obra, com readequação de Planilha e decréscimo de valor que implica o decréscimo do objeto contratual no percentual de -2,38%, que representa a quantia total de menos R\$516.828,97 passando o contrato do valor de R\$21.742.559,83 para o valor de R\$21.225.730,86. DATA DA ASSINATURA: 24/01/2022.

## SECRETARIA DO PLANEJAMENTO

### Superintendência de Estudos Econômicos e Sociais da Bahia - SEI

RESUMO TERMO DE COOPERAÇÃO TÉCNICA 03/2021. PROCESSO SEI Nº 006.0410.2021.0031592-53. **PARTICIPANTES:** SUPERINTENDÊNCIA DE ESTUDOS ECONÔMICOS E SOCIAIS DA BAHIA - SEI e PROCURADORIA GERAL DO ESTADO DA BAHIA - PGE. **OBJETO:** Constitui objeto do presente Acordo de Cooperação Técnica a união de esforços no planejamento e análise de pesquisa de satisfação com clientes internos (membros do corpo funcional da PGE) que tem como foco principal garantir a qualidade dos serviços prestados pela área de sustentação, através da ferramenta Limesurvey, conforme descrito no ANEXO I, parte integrante deste acordo, sem implicar em descentralização de recursos entre si. **VIGÊNCIA:** 01 (um) ano. **DATA DA ASSINATURA** 13/01/2022. **ASSINAM:** JORGETE OLIVEIRA GOMES DA COSTA, pela SEI, e PAULO MORENO CARVALHO, pela PGE.

RESUMO 4º TERMO ADITIVO CONTRATO Nº 02/2018. PROCESSO SEI Nº 037.1769.2021.0000708-21. **CONTRATANTES:** SEI e EMPRESA GRÁFICA DA BAHIA - EGBA. **OBJETO:** Aditivo de prazo e reajuste de preço. **VIGÊNCIA:** 12 meses, com início em 22/01/2022 e término em 21/01/2023. **VALOR GLOBAL ESTIMADO:** R\$ 51.978,84 (cinquenta e um mil e novecentos e setenta e oito reais e oitenta e quatro centavos). **DATA DA ASSINATURA** 21/01/2022. **ASSINAM:** JORGETE OLIVEIRA GOMES DA COSTA, pela SEI, e THIAGO BRANDAO LOPES e MARCOS EMILIO BARBOSA DOS SANTOS, pela EGBA.

## SECRETARIA DA SAÚDE

### GABINETE DO SECRETÁRIO - GASEC

PROCESSO nº 019.5244.2021.0166539-05 **SEXTO TERMO ADITIVO AO CONTRATO Nº 056/2021.** CONTRATANTE: ESTADO DA BAHIA, através da SECRETARIA DA SAÚDE DO ESTADO DA BAHIA/FESBA, CNPJ Nº. 05.816.630/0001-52. CONTRATADO: **ELLU TERCEIRIZAÇÃO EIRELI**, CNPJ nº 14.125.360.0001-24. **OBJETO:** Fica acrescido ao contrato, o quantitativo de 04 (quatro) Postos de recepção III, 84H - Diurno, com 20% insalubridade, até o final da sua vigência em 01/09/2022, para o Hospital Geral Ernesto Simões Filho - HGESF. **VALOR MENSAL:** Passará de R\$ 3.805.766,94 (três milhões, oitocentos e cinco mil setecentos e sessenta e seis reais e noventa e quatro centavos) para R\$ 3.832.063,78 (três milhões oitocentos e trinta e dois mil sessenta e três reais e setenta e oito centavos). **UG:** 003. **P.A:** 2641. **E.D:** 33.90.37 **Fonte:** 130. Data de Assinatura: 24/01/2021. Dra. Tereza Cristina Paim Xavier Carvalho - Subsecretária Estadual da Saúde.

### HOSPITAL GERAL CLERISTON ANDRADE

#### RESUMO DO CONTRATO Nº 001/2022 (PE 042/2021)

**CONTRATANTE:** GOVERNO DO ESTADO DA BAHIA através da SECRETARIA DA SAÚDE DO ESTADO DA BAHIA-SESAB. **CONTRATADO:** POLAR FIX INDUSTRIA E COMERCIO DE PRODUTOS HOSPITALARES LTDA. **OBJETO:** Aquisição de Curativo fixador. Período de 06 (seis) meses. **SEI nº:** 019.9723.2021.0060951-91. **VALOR GLOBAL:** 37.800,00 (Trinta e sete mil e oitocentos reais). **ATIVIDADE:** 2641 **ELEMENTOS DE DESPESA:** 33.90.30 **FONTE:** 130 **VIGÊNCIAS:** 06 (seis) meses. **DATA DA ASSINATURA:** 21/01/2022

### MATERNIDADE ALBERT SABIN-MAS

#### RESUMO - AUTORIZAÇÃO DE FORNECIMENTO DE MATERIAL (AFM) AUTORIZAÇÃO DE PRESTAÇÃO DE SERVIÇO (APS)- MODALIDADE REGISTRO DE PREÇO E PREGÕES ELETRÔNICO -

AFM/APS	FORNECEDOR	CNPJ	OBJETO	VALOR	DATA ASSINATURA
19.134.00 001/2022	LABORATORIO TAFURI DE PATOLOGIA LTDA EPP	21.515.556 /0001-90	PRESTAÇÃO DE SERVIÇO DE ANATOMIA PATOLÓGICA	R\$ 189.999,60	24/01/2022
19.134.00 002/2022	CINCO CONFIANCA INDUSTRIA E COMERCIO LTDA	05.075.964 /0001-12	AQUISIÇÃO DE MATERIAL HOSPITALAR	R\$ 93.000,00	24/01/2022
19.134.00 001/2022	IMPACTO PRODUTOS MEDICOS E HOSPITALARES LTDA	08.311.856 /0001-90	AQUISIÇÃO DE MATERIAL HOSPITALAR	R\$ 4.541,10	24/01/2022

Salvador, 24 de Janeiro de 2022, Louricea de Cerqueira Daltro/Diretora Geral /MAS

## Fundação Estatal Bahiapharma - BAHIAFARMA

### FUNDAÇÃO BAHIAFARMA

#### RESUMO DE TERMO ADITIVO

**4º Termo Aditivo ao Contrato** Nº 008/2018; **Processo SEI** Nº 031.0180.2021.0001048-21; **Contratante:** FUNDAÇÃO ESTATAL BAHIAFARMA; **Contratada:** TRRR - SANEAMENTO E GESTÃO AMBIENTAL LTDA, **CNPJ:** nº 10.486.497/0001-53; **Objeto:** Prorrogação de prazo de vigência do contrato indicado no preâmbulo, por 12 (doze) meses, com início em 26/01/2022; **Valor do Contrato:** R\$ 21.912,00 (vinte e um mil novecentos e doze reais); **Fonte de Recursos:** Recursos próprios; **Tiago Vidal Sá de Moraes** - Diretor Presidente - Bahiapharma. Simões Filho, 21 de janeiro de 2022.

## Fundação de Hematologia e Hemoterapia da Bahia - HEMOBA

Termo Aditivo nº 002 ao Contrato nº 046/2019. Processo nº 056.3053.2021.0002517-21 Contratante: Fundação de Hematologia e Hemoterapia da Bahia - HEMOBA. Contratada: CONTROL LAB CONTROLE DE QUALIDADE PARA LABORATÓRIOS LTDA. Objeto: Alteração na cláusula segunda do Contrato Matriz. Vigência: 12 meses. Valor global: R\$ 3.297,96 (três mil reais, duzentos e noventa e sete reais e noventa e seis centavos). Unidade Gestora/ Executora: 19.201/0001 - DR: 0.130.000000 - PAOE: 2634. Elemento de Despesa: 3.3.90.39.00. Data da assinatura: 24/01/2022. Representantes das Partes: Fernando Luiz Vieira de Araújo e Elvadir de Almeida Biasoli.





## SECRETARIA DA SEGURANÇA PÚBLICA

### DIRETORIA GERAL

Extrato do Contrato nº 06/2022 - SSP/DG Referência: Processo SEI nº 020.4487.2021.0014152-84 (Concorrência Pública nº 006/2021 - SSP/DG) Partes: O Estado da Bahia, através da Secretaria da Segurança Pública e a empresa SHOCK Instalações e Manutenção Ltda. Objeto: Execução das obras de construção e reforma de unidades policiais, em Salvador e Região Metropolitana - RMS. O contratante pagará à contratada pelo objeto efetivamente executado o valor resultante da aplicação do multiplicador "k" de 0,95 (zero vírgula noventa e cinco), incidente linearmente sobre os preços unitários, resultando no Valor Global: R\$ 9.017.167,88 (nove milhões de setecentos e sessenta e sete reais e oitenta e oito centavos). Recursos: Unidade Orçamentária: 20.101 - APG; Unidade Gestora: 0001 - DG; Projetos: 7879 e 7880; Natureza da Despesa: 44.90.51; e Fontes: 300 e 100. Prazo de vigência: O prazo de vigência do contrato será de 08 (oito) meses, contados a partir da data da emissão da Ordem de Serviço.

Extrato do Contrato nº 07/2022 - SSP/DG Referência: Processo SEI nº 020.4487.2021.0014152-84 (Concorrência Pública nº 006/2021 - SSP/DG) Partes: O Estado da Bahia, através da Secretaria da Segurança Pública e a empresa Elite Engenharia Ltda. Objeto: Execução das obras de construção e reforma de unidades policiais, nos municípios de Campo Formoso, Pilão Arcado, Sento Sé, Quijingue, Curaçá, Irecê, Várzea da Roça, Miguel Calmon, Tucano, Cipó, Serrinha, Crisópolis e Feira de Santana. O contratante pagará à contratada pelo objeto efetivamente executado o valor resultante da aplicação do multiplicador "k" de 0,97 (zero vírgula noventa e sete), incidente linearmente sobre os preços unitários, resultando no Valor Global: R\$ 20.865.654,63 (vinte milhões oitocentos e sessenta e cinco mil seiscientos e cinquenta e quatro reais e sessenta e três centavos). Recursos: Unidade Orçamentária: 20.101 - APG; Unidade Gestora: 0001 - DG; Projetos: 7879 e 7880; Natureza da Despesa: 44.90.51; e Fontes: 300 e 100. Prazo de vigência: O prazo de vigência do contrato será de 08 (oito) meses, contados a partir da data da emissão da Ordem de Serviço.

## Departamento de Polícia Técnica – DPT

### RESUMO DO CONTRATO Nº. 009/2021/DPT - REGISTRO DE PREÇO/SAEB PROCESSO Nº 099.8133.2021.0005819-14

CONTRATANTE: SECRETARIA DA SEGURANÇA PÚBLICA/DEPARTAMENTO DE POLÍCIA TÉCNICA - DPT. CONTRATADA: OI S/A - EM RECUPERAÇÃO JUDICIAL. INTERVENIENTE - ANUENTE: COMPANHIA DE PROCESSAMENTO DE DADOS DO ESTADO DA BAHIA - PRODEB. MODALIDADE: PREGÃO ELETRÔNICO Nº 047/2021/DPT. OBJETO: PRESTAÇÃO DE SERVIÇOS DE SOLUÇÃO INTEGRADA DE SEGURANÇA DA INFORMAÇÃO, CONTEMPLANDO FORNECIMENTO DE HARDWARE, SOFTWARE, INSTALAÇÃO, CONFIGURAÇÃO E SUPORTE TÉCNICO, PARA ESTE DEPARTAMENTO. VIGÊNCIA: O PRAZO DE VIGÊNCIA DO CONTRATO, A CONTAR DA DATA DA SUA ASSINATURA SERÁ DE 36 (TRINTA E SEIS) MESES, ADMITINDO-SE A SUA PRORROGAÇÃO NOS TERMOS DO INC. II DO ART. 140 DA LEI ESTADUAL N.º 9.433/2005. VALOR GLOBAL: R\$ 491.859,80 (QUATROCENTOS E NOVENTA E UM MIL OITOCENTOS E CINQUENTA E NOVE REAIS E OITENTA CENTAVOS), VALOR TOTAL: O CONTRATANTE PAGARÁ À CONTRATADA PELOS SERVIÇOS EFETIVAMENTE PRESTATOS OS VALORES ESPECIFICADOS PARA INSTALAÇÃO R\$ 21.887,00 (VINTE UM MIL OITOCENTOS E OITENTA E SETE REAIS) E VALOR SERVIÇOS DE R\$ 13.054,80 (TREZE MIL E CINQUENTA E QUATRO REAIS E OITENTA CENTAVOS) MENSALMENTE. UNIDADE GESTORA: 20.102; FONTE: 100/300; PROJETO/ATIVIDADE: 2002; ELEMENTO DE DESPESA: 33.90.40. DATA DA ASSINATURA: 28/12/2021. SALVADOR, 24 DE JANEIRO DE 2022.

## Polícia Militar da Bahia – PM/BA

### RESUMO DE TERMO ADITIVO 018/2016-008-SSP-PMBA 14º BPM/SANTO ANTÔNIO DE JESUS

TERMO ADITIVO nº 018/2016-008. Contratante: Secretaria da Segurança Pública/Polícia Militar da Bahia/14º BPM. Contratada: ESCRITA COMÉRCIO E SERVIÇOS LTDA, CNPJ Nº. 16.306.870/0001-23. Objeto: prorrogação excepcional do prazo de vigência do contrato 018/2016, por 08 (oito) meses. Vigência: 23/01/2022 e término em 22/09/2022 ou até quando restar finalizado o certame licitatório sob n.º SEI 009.0198.2021.0021043-94 e a respectiva liberação do Registro de Preço pela SAEB, o que ocorrer primeiro. Valor global de R\$ 3.606,80 (Três mil seiscientos e seis reais e oitenta centavos). Dotação orçamentária: 3.20.801.0015.06.126.502.2002.9900.3.3.90.40.00.0.100000000.1. Forma de pagamento: parcelas mensais. Data da assinatura: 22/09/2021.

### RESUMO DE TERMO ADITIVO Nº 013/2013 - 012 - 16º BPM/SERRINHA

termo Aditivo nº 013/2013 - 012 ao Contrato nº 013/2013 - Locação de imóvel urbano não residencial, situado na Praça Astrogilda Guimarães, 153, Ginásio, Serrinha, Bahia, sede da 1ª Companhia de Polícia Militar. CONTRATANTE: Polícia Militar da Bahia. CONTRATADO: Mário Pimentel de Miranda. CPF: 226.131.885-53. OBJETO: Prorrogação do prazo de vigência contratual por mais 12(doze) meses. Valor mensal: R\$ 2.601,44 (dois mil e seiscientos e um reais e quarenta e quatro centavos). Dotação orçamentária: 6922.3.3.90.36.00.0100000000.1.

e 6922.3.3.90.36.00.0300000000.1. Vigência: 25.02.2022 a 24.02.2023. Data da assinatura: 21.01.2022. Sandro Lopes Mendes - Cap PM. Gestor de Contratos.

## SECRETARIA DO TRABALHO, EMPREGO, RENDA E ESPORTE

**RESUMO DO TERMO DE CONTRATO N. 001/2022** - Processo SEI n. 021.2142.2018.0001502-21. Contratante: Estado da Bahia/SETRE. Contratada: Empresa DATEN TECNOLOGIA LTDA. Pregão Eletrônico n. 113/2020. DO OBJETO: Registro de Preços de Microcomputadores para Salvador e Região Metropolitana. DO PRAZO: a contar da data subscrição da Autorização de Fornecimento de Material - AFM, será de 30 (trinta) dias, sem prejuízo do período de garantia técnica. FORMA DE FORNECIMENTO: Aquisição com fornecimento parcelado. DO PREÇO: valor global de R\$ 133.450,49 (cento e trinta e três mil, quatrocentos e cinquenta reais e quarenta e nove centavos). DA DOTAÇÃO ORÇAMENTÁRIA:

Unidade Orçamentária	Fonte	Projeto/Atividade	Natureza de Despesa	Unidade Gestora
3.21.101-APG	0.100/0.113/0.313	7950	44.90.52.00	0003 - DA

DO PAGAMENTO: os pagamentos devidos à contratada serão efetuados através de ordem bancária ou crédito em conta corrente aberta em instituição financeira contratada pelo Estado da Bahia. Assinam: Davidson de Magalhães Santos - Secretário da SETRE e José Pacheco de Oliveira Júnior - representante legal da Contratada.

### DIRETORIA ADMINISTRATIVA

#### RESUMO DE AUTORIZAÇÃO DE FORNECIMENTO DE MATERIAL - AFM

Nº DA AFM	Unidade Gestora	Modalidade	Fornecedor	Objeto	Valor Total R\$	Data Assinatura
21.003.00 039/2021	DA-21101.0003	DISPENSAS Nº 076/2021	SJ ATENTO MONTORAMENTO EIRELI	GUARDANAPO, DE PAPEL, FOLHA SIMPLES, COM 4 DOBRAS, NA COR BRANCA	R\$ 68,68	14/08/2021
21.003.00 042/2021	DA-21101.0003	DISPENSAS Nº 085/2021	IP SOLUÇÕES EM TI E MATERIAIS ELETRICOS EM GERAL LTDA	CABO, ELETRICO, FLEXIVEL, PP	R\$ 359,99	16/08/2021
21.605.00 031/2021	FET-21602.0001	PREGAO ELETRONICO	QUALITYMED DISTRIBUIDORA DE MATERIAIS HOSPITALARES EIRELI	MASCARA, FACIAL TIPO FACE SHIELD, PROTEÇÃO TOTAL DA FACE	R\$ 2.619,50	27/08/2021
21.003.00 043/2021	DA-21101.0003	DISPENSAS Nº 083/2021	ALEX SANTOS ARAUJO	REFLETOR, LED, POTENCIA 200W, LUMINOSIDADE 19500 LUMENS	R\$ 1.796,70	30/08/2021
21.003.00 048/2021	DA-21101.0003	DISPENSAS Nº 090/2021	IMPERIO ELETRICO E INFORMATICA EIRELI	PLACA, MAE PADRAO ATX	R\$ 4.564,89	30/08/2021
21.003.00 019/2021	DA-21101.0003	DISPENSAS Nº 047/2021	MARIA ELIETE MOTA DOS SANTOS	MOLDURA, EM ALUMINIO ESCOVADO REFORÇADO, COM VIDRO TRANSPARENTE	R\$ 2.804,98	29/06/2021
21.011.00 016/2021	CE-21101.0006	PREGAO ELETRONICO	TRINCA ESPORTES LTDA EPP	MOCHILA, MODELO SACO, EM TECIDO 100% POLIESTER	R\$ 3.635,00	17/11/2021
21.003.00 049/2021	DA-21101.0003	DISPENSAS Nº 089/2021	ISABEL CRISTINA LOPES CERQUEIRA GOMES	MMORIA, DDR3, 1600 MHZ (PC312800)	R\$ 7.127,00	08/09/2021
21.003.00 051/2021	DA-21101.0003	DISPENSAS Nº 092/2021	FILIPPE AUGUSTO DRUMOND SOARES	PNEU, RADIAL, REFERENCIA 265/65, ARO 17	R\$ 2.720,00	27/09/2021
21.411.00 005/2021	CFA-21101.0009	DISPENSAS Nº 133/2021	GABRIELA PEREIRA SANTOS NASCIMENTO	CARTAO, IDENTIFICAÇÃO, MATERIAL PVC	R\$ 1.799,80	13/10/2021
21.003.00 084/2021	DA-21101.0003	DISPENSAS Nº 131/2021	ANAIDE MARIA CARNEIRO NOGUEIRA EIRELI	ESTANTE, EM AÇO, ABERTA, COM PRATELEIRAS	R\$ 16.000,00	13/10/2021
21.003.00 081/2021	DA-21101.0003	DISPENSAS Nº 130/2021	ISABEL CRISTINA LOPES CERQUEIRA GOMES	MOLA HIDRAULICA, PARA PORTA LEVE DE DIVISORIA MODULADA	R\$ 594,00	10/10/2021
21.003.00 069/2021	DA-21101.0003	PREGAO ELETRONICO	F RIBEIRO BRITO - EPP	LACRE, DE SEGURANÇA, NUMERADO, EM PLÁSTICO RESISTENTE	R\$ 133,60	21/09/2021



21.003.00 067/2021	DA- 21101.0003	DISPENSA Nº 112/2021	CRISTINA FELISMINO DOS SANTOS	CAIXA, ARQUIVO, PARA DOCUMENTOS, POLIONA, EM PLÁSTICO	R\$ 844,21	15/09/2021
21.003.00 094/2021	DA- 21101.0003	PREGAO ELETRONICO	NATURAL INDÚSTRIA E COMÉRCIO EIRELI	PAPEL, TOALHA, INTERFOLHADO, 02 DOBRAS	R\$ 3.529,70	12/11/2021
21.003.00 096/2021	DA- 21101.0003	PREGAO ELETRONICO	RA TELECOM LTDA	APARELHO, TELEFONICO, DIGITAL, DIALOG 4223	R\$ 5.876,94	11/11/2021
21.605.00 082/2021	FET- 21602.0001	DISPENSA Nº 142/2021	ALEX SANTOS ARAUJO	PINCEL, PARA QUADRO BRANCO, PONTA INDEFORMÁVEL	R\$ 538,00	27/10/2021
21.605.00 060/2021	FET- 21602.0001	DISPENSA Nº 120/2021	JM COMERCIO DE MATERIAIS HIDRAULICOS EIRELI	MOUSE, OPTICO, USB, 03 BOTOES, COM SCROLL	R\$ 669,00	30/09/2021
21.411.00 003/2021	CFA - 21101.0009	DISPENSA Nº 117/2021	IP SOLUÇÕES EM TI MATERIAIS ELETRICOS EM GERAL LTDA	LAMPADA, LED, MODELO BULBO, POTENCIA DE 20 W, BIVOLT	R\$ 344,50	22/09/2021
21.605.00 083/2021	FET- 21602.0001	DISPENSA Nº 140/2021	JCG GRAFICA SERVIÇOS E COMERCIO LTDA	BLOCO, PARA RASCUNHO, TIMBRADO, EM PAPEL 100% RECICLADO	R\$ 940,00	03/11/2021
21.003.00 089/2021	DA- 21101.0003	DISPENSA Nº 145/2021	EMPRESA GRAFICA DA BAHIA - EGBA	CARTAO, DE VISITA, EM PAPEL COUCHE FOSCO, DIMENSÕES 9CM X 5CM	R\$ 3.600,00	25/10/2021
21.003.00 102/2021	DA- 21101.0003	PREGAO ELETRONICO	RMR AGROIN- DUSTRIA COM ATACADISTA BENEFICIAMEN- TO EMPACO DE CEREAIS LTDA	CAFÉ, TORRADO E MOIDO. EMBALAGEM A VACUO DE 250G	R\$ 960,00	23/11/2021
21.605.00 087/2021	FET- 21602.0001	PREGAO ELETRONICO	ROBSON DA SILVA ANDRADE COMERCIO E SERVIÇOS EIRELI	GARRAFAO, RETORNABEL, PARA AGUA MINERAL, COM CAPACIDADE PARA 20 LITROS	R\$ 1.049,00	19/11/2021
21.003.00 106/2021	DA- 21101.0003	DISPENSA Nº 162/2021	OSMAN ALIMENTOS LTDA	BISCOITO, TIPO MAISENA. EMBALAGEM DUPLA, CONTENDO 400G	R\$ 342,37	06/12/2021
21.003.00 090/2021	DA- 21101.0003	PREGAO ELETRONICO	JSA MULTIMARCAS LTDA	FITA, AUTO-ADESIVA, EM PAPEL CREPE, NA COR BEGE, DIMENSÃO 50 MM X 50M	R\$ 170,00	06/12/2021
21.003.00 072/2021	DA- 21101.0003	PREGAO ELETRONICO	ALEX SANTOS ARAUJO	CAIXA, ARQUIVO, PARA DOCUMENTOS, POLIONDA, EM PLÁSTICO RESISTENTE, NA COR AZUL	R\$ 3.799,92	02/12/2021
21.011.00 006/2021	CE- 21101.0006	PREGAO ELETRONICO	AS PRODUÇÕES E SERVIÇOS LTDA	BANNER, LONA VINIL BRILHO OU FOSCA. FORMATO: CALCULADO EM M²	R\$ 1.448,00	25/11/2021
21.605.00 089/2021	FET- 21602.0001	PREGAO ELETRONICO	CARVALHO NETO INDUSTRIA E COMERCIO DE CONFECÇÕES EIRELI	CAMISA, EM MALHA PIQUET 100% ALGODAO, TAMANHO G  CAMISA, EM MALHA PIQUET 100% ALGODAO, TAMANHO GG  CAMISA, EM MALHA PIQUET 100% ALGODAO, TAMANHO XXG  CAMISA, EM MALHA PIQUET 100% ALGODAO, TAMANHO M  CAMISA, EM MALHA PIQUET 100% ALGODAO, TAMANHO P  CAMISA, EM MALHA PIQUET 100% ALGODAO, TAMANHO XXXG	R\$ 19.098,00	01/12/2021

21.003.00 104/2021	DA- 21101.0003	PREGAO ELETRONICO	SUPÉRNUTRE COMERCIAL EIRELI	BISCOITO, TIPO CREAM CRACKER, ACONDICIONADO- EM EMBALAGEM CONTENDO 400G	R\$ 66,24	26/11/2021
21.605.00 088/2021	FET- 21602.0001	DISPENSA Nº 156/2021	ALEX SANTOS ARAUJO	BANDEJA, PARA PAPEL, DUPLA, EM ACRILICO, ESTRUTURA FIXA, NA COR FUME	R\$ 345,70	24/11/2021
21.003.00 062/2021	DA- 21101.0003	DISPENSA Nº 104/2021	MH COMERCIO DE PAPELARIA ELE- TROELETRONICOS E INFORMATICA EIRELI - ME	CAMARA, DE AR, NOVA, PARA REFERENCIA 3.50, ARO 08	R\$ 395,51	06/09/2021
21.003.00 066/2021	DA- 21101.0003	DISPENSA Nº 111/2021	DAVI SANTANA BARRETO	CADEADO, 25MM, EM LATAO, COM TRAVA DUPLA	R\$ 79,80	13/09/2021
21.605.00 044/2021	FET- 21602.0001	DISPENSA Nº 115/2021	CRISTINA FELISMINO DOS SANTOS	COPO, PARA CAFÉ, DESCARTAVEL, EM PLASTICO (PP), CAPACIDADE 50 ML	R\$ 533,67	16/09/2021
21.605.00 040/2021	FET- 21602.0001	PREGAO ELETRONICO	LKB COMERCIO LTDA	ACUCAR, CRISTALIZADO, CONTENDO O MINIMO DE 99,3% DE SACAROSE, EMBALAGEM DE 01KG	R\$ 170,50	10/09/2021
21.003.00 070/2021	DA- 21101.0003	PREGAO ELETRONICO	VILLAS COMERCIAL EIRELI	FITA, ADESIVA, TRANSPARENTE, FABRICADA EM FILME PLASTICO, DIMENSOES 45MM X 50M	R\$ 1.640,00	21/09/2021
21.003.00 071/2021	DA- 21101.0003	PREGAO ELETRONICO	VILLAS COMERCIAL EIRELI	FITA, ADESIVA, TRANSPARENTE, FABRICADA EM FILME PLASTICO, DIMENSOES 45MM X 50M	R\$ 1.640,00	21/09/2021
21.605.00 045/2021	FET- 21602.0001	PREGAO ELETRONICO	ASR COM DE SUP DE INFO E MAT DE HIGIENE LTDA	PAPEL, ALCALINO, FORMATO A4, COR BRANCA, CERTIFICAÇÃO CERFLOR	R\$ 15.896,00	21/09/2021
21.003.00 059/2021	DA- 21101.0003	PREGAO ELETRONICO	ROBSON DA SILVA ANDRADE COMERCIO E SERVIÇOS EIRELI	AGUA, MINERAL SEM GAS, DE FONTE NATURAL, GARRAFAO DE 20 LITROS	R\$ 3.034,56	02/09/2021
21.605.00 049/2021	FET- 21602.0001	DISPENSA Nº 116/2021	OSMAN ALIMENTOS LTDA	CAFÉ, TORRADO E MOIDO. EMBALAGEM A VACUO DE 250G	R\$ 798,00	24/09/2021
21.605.00 042/2021	FET- 21602.0001	DISPENSA Nº 110/2021	JOSE CARLOS BRITO CASAES	COPO, PARA AGUA, DESCARTAVEL, EM PLASTICO (PP), CAPACIDADE 200ML	R\$ 2.864,00	13/09/2021
21.605.00 071/2021	FET- 21602.0001	PREGAO ELETRONICO	CRISTINA FELISMINO DOS SANTOS	REGUA, EM MATERIAL PLASTICO RESISTENTE, TRANSPARENTE, COM 30 CM	R\$ 49,50	12/10/2021
21.605.00 079/2021	FET- 21602.0001	DISPENSA Nº 135/2021	MH COMERCIO DE PAPELARIA ELE- TROELETRONICOS E INFORMATICA EIRELI - ME	LAPIS, MINA GRAFITE, NUMERO 02  PAPEL, METRO, NA COR PARDO, GRAMATURA 75G/M²	R\$ 935,02	19/10/2021
21.003.00 077/2021	DA- 21101.0003	PREGAO ELETRONICO	VOLT MATERIAIS ELETRICOS EIRELI	FILTRO, DE LINHA, BIVOLT. MINIMO DE 6 TOMADAS	R\$ 1.180,40	05/10/2021
21.605.00 048/2021	FET- 21602.0001	PREGAO ELETRONICO	NATURAL INDUSTRIA E COMERCIO EIRELI	PAPEL, TOALHA, INTERFOLHADO, 02 DOBRAS	R\$ 3.004,00	01/10/2021
21.605.00 039/2021	FET- 21602.0001	PREGAO ELETRONICO	WEST PARTS PEÇAS E LUBRIFI- CANTES EIRELI	OLEO, LUBRIFICANTE, PARA MOTOR A DIESEL	R\$ 169,92	08/09/2021

Julio Cezar Batista  
Diretor Administrativo

**EGBA**

**DOOL**

dool.egba.ba.gov.br





DIRETORIA ADMINISTRATIVA  
RESUMO DE AUTORIZAÇÃO DE PRESTAÇÃO DE SERVIÇO - APS

Nº DAAPS	Unidade Gestora	Modalidade	Fornecedor	Objeto	Valor Total R\$	Data Assinatura
21.411.00015/2021	CFA-21101.0009	DISPENSA Nº 74/2021	CLEBER RIBEIRO ALVES DE IGRAPIUNA	MANUTENÇÃO E RECUPERAÇÃO DE PINTURA INTERNA	R\$ 11.281,42	13/12/2021
21.411.00016/2021	CFA-21101.0009	DISPENSA Nº 165/2021	CLEBER RIBEIRO ALVES DE IGRAPIUNA	MANUTENÇÃO E RECUPERAÇÃO DE PINTURA INTERNA	R\$ 5.227,92	13/12/2021
21.411.00013/2021	CFA-21101.0009	DISPENSA Nº 150/2021	RAQUEL RODRIGUES DE ANDRADE	INSTALAÇÃO DE PERSIANA, VERTICAL, BLACKOUT, NA COR PADRÃO DA UNIDADE	R\$ 2.184,00	29/11/2021
21.012.00011/2021	SESOL-21101.0007	DISPENSA Nº 157/2021	DOIS PRIMOS SERVIÇOS DE ARQUITETURA LTDA	REFORMA DE ARMÁRIO, EM MADEIRA, DIMENSÕES 2,65 X 1,00 X 0,40M	R\$ 3.980,00	26/11/2021
21.012.00012/2021	SESOL-21101.0007	DISPENSA Nº 157/2021	DOIS PRIMOS SERVIÇOS DE ARQUITETURA LTDA	CONFECÇÃO E INSTALAÇÃO DE ARMÁRIO, EM MADEIRA MDF, DIMENSÕES 1,90 X 0,85 X 0,40M	R\$ 5.500,00	26/11/2021
21.003.00059/2021	DA-21101.0003	DISPENSA Nº 154/2021	EMPRESA GRÁFICA DA BAHIA - EGBA	CONFECÇÃO DE CERTIFICAÇÃO DIGITAL, E-CNPJA1, ICP-BRASIL	R\$ 198,00	22/11/2021

Julio Cezar Batista  
Diretor Administrativo

**DISPENSA E INEXIGIBILIDADE****SECRETARIA DA ADMINISTRAÇÃO****RESUMO DE INEXIGIBILIDADE DE LICITAÇÃO Nº 008/2022 - SECRETARIA DA ADMINISTRAÇÃO/SUPERINTENDÊNCIA DE RECURSOS LOGÍSTICOS**

**Processo SEI nº:** 009.0231.2021.0051946-09. **Objeto:** Fornecimento de energia elétrica, atendida em Alta Tensão, Estrutura Tarifária Horosazonal Verde, para a unidade consumidora da Secretaria da Educação, pelo período de 24 (vinte e quatro) meses, a contar da data da assinatura do contrato a ser firmado, com valor global estimado de R\$ 235.882,08 (duzentos e trinta e cinco mil, oitocentos e oitenta e dois reais e oito centavos). **Unidade Orçamentária:** Assessoria de Planejamento e Gestão - SEC - APG, **Unidade Gestora:** 0001, **Ação (Projeto/Atividade):** 12.122.306.4514, **Natureza da Despesa:** 33.90.39.00, **Destinação de Recurso:** 0.100.000000, 0.107.000000, 0.108.000000, 0.114.000000, 0.308.000000 e 0.314.000000. **Fundamentação Legal:** Art. 60, caput, da Lei Estadual nº. 9.433/05. **Assinatura:** 24.01.2022.

**RESUMO DE INEXIGIBILIDADE DE LICITAÇÃO Nº 009/2022 - SECRETARIA DA ADMINISTRAÇÃO/SUPERINTENDÊNCIA DE RECURSOS LOGÍSTICOS**

**Processo SEI nº:** 009.0231.2021.0051704-16. **Objeto:** Fornecimento de energia elétrica, atendida em Alta Tensão, Estrutura Tarifária Horosazonal Verde, para a unidade consumidora da Secretaria da Educação, referente a nova Unidade Escolar de Presidente Dutra/Bahia, pelo período de 24 (vinte e quatro) meses, a contar da data da assinatura do contrato a ser firmado, com valor global estimado de R\$ 231.079,68 (duzentos e trinta e um mil, setenta e nove reais e sessenta e oito centavos). **Unidade Orçamentária:** Assessoria de Planejamento e Gestão - SEC - APG, **Unidade Gestora:** 0001, **Ação (Projeto/Atividade):** 12.122.306.4514, **Natureza da Despesa:** 33.90.39.00, **Destinação de Recurso:** 0.100.000000, 0.107.000000, 0.108.000000, 0.114.000000, 0.308.000000 e 0.314.000000. **Fundamentação Legal:** Art. 60, caput, da Lei Estadual nº. 9.433/05. **Assinatura:** 24.01.2022.

**Departamento Estadual de Trânsito – DETRAN****AVISO DE CHAMAMENTO PÚBLICO Nº 01/2022.**

O Departamento Estadual de Trânsito da Bahia torna público, para conhecimento das empresas interessadas, que receberá propostas de preço e documentação para contratação de empresa especializada na **Prestação de Serviço Terceirizados de Conservação e Limpeza**, Família nº 03.16, via **Dispensa Emergencial**, com fundamento no art. 59, IV, da Lei Estadual nº 9.433/2005. As propostas e documentações deverão ser apresentadas no dia **02/02/2022, às 10:00 h** (horário de Brasília), na sede do DETRAN/BA, situada à Av. Antonio Carlos Magalhães, nº 7.744, Iguatemi, no Auditório, onde ocorrerá o recebimento dos envelopes e posterior publicação do resultado no DOE. Os interessados poderão obter informações e/ou o Termo de Referência no endereço acima mencionado, de segunda a sexta-feira, das 09h00min às 17h00min, ou pelo endereço eletrônico: [www.comprasnet.ba.gov.br](http://www.comprasnet.ba.gov.br). Maiores esclarecimentos através do telefone: (71) 3116-2343/2314/2498. Salvador-Bahia, 24/01/2022. Rodrigo Pimentel de Souza Lima - Diretor Geral.

**SECRETARIA DE CULTURA****RESUMO DE INEXIGIBILIDADE DE LICITAÇÃO Nº 002/2022**

Processo nº 022.2264.2021.0000556-60. Amparado no art. 25, III, da Lei Federal 8.666/93 c/c art. 60, III, da Lei nº 9.433/05, bem como no Decreto nº 10.473, de 27 de setembro de 2007 e art. 1, XIII da Portaria PGE nº 063 de 08 de abril de 2016, declaro inexigível a licitação com a consequente autorização para contratação da EMPRESA ID WORKS CONSULTORIA EM MARKETING E PRODUÇÃO DE EVENTOS LTDA, para prestação de serviço de apresentação artística da artista Larissa Luz, por meio de seu empresário exclusivo, no valor total de R\$ 20.000,00 (vinte mil reais). Data da Assinatura 24/11/2021

**SECRETARIA DE DESENVOLVIMENTO ECONÔMICO****DISPENSA DE LICITAÇÃO Nº. 001/2022**

**PROCESSO SEI Nº.** 015.4018.2021.0003032-84. **CONTRATANTE:** ESTADO DA BAHIA, ATRAVÉS DA SECRETARIA DE DESENVOLVIMENTO ECONÔMICO - SDE. **CONTRATADA:** EMPRESA COMPANHIA EXCELSIOR DE SEGUROS **OBJETO:** CONTRATAÇÃO PELA MODALIDADE DE DISPENSA DE LICITAÇÃO POR MENOR PREÇO APRESENTADO, AO CONTRATO DE SEGURO DE RESPONSABILIDADE CIVIL DO MUSEU GEOLÓGICO DA BAHIA - CGB. **DOTAÇÃO ORÇAMENTÁRIA:** UNIDADE ORÇAMENTÁRIA: 15.101. UNIDADE GESTORA: 0001. **FONTES DE RECURSO:** 100/109/113. **ATIVIDADE:** 22.122.502. 2000. **ELEMENTO DE DESPESA:** 3390.3900. **VALOR GLOBAL:** R\$ 3.110,49. **LEI FEDERAL Nº** 8.666/1993, ARTIGO 24, INCISO II; **LEI ESTADUAL Nº** 9.433 DE 01/03/2005, ARTIGO 59, INCISO II. **ASSINATURA:** 24/01/2022.

**OUTROS EXPEDIENTES****CASA MILITAR****RETIFICAÇÃO DE PUBLICAÇÃO DE CONTRATO**

Na publicação do dia 12 de janeiro, no caderno de Licitações, na página 06 do Diário Oficial do Estado - DOE, **onde se lê:** Contrato nº CMG/001/2022, **leia-se:** Contrato nº CMG/003/2022.

**SECRETARIA DA ADMINISTRAÇÃO****RESUMO DA ATA DE REGISTRO DE PREÇOS PE Nº 102/2021**

**Processo eletrônico (SEI) nº:** 009.0231.2021.0018069-10. O Estado da Bahia, por intermédio da Secretaria da Administração, e as empresas Webtrip Agência de Viagens e Turismo Eireli, Ararauna Turismo Ecológico Ltda, Uatumã Turismo e Eventos Eireli, SX Tecnologia e Serviços Corporativos Eireli e Decolando Turismo e Representações Ltda, firmam a presente Ata de Registro de Preços do Pregão Eletrônico nº 102/2021. **Objeto:** Registro de Preços dos Serviços de Fornecimento de Passagens Aéreas, para Salvador e Região Metropolitana. **Vigência:** 01 (um) ano. As despesas decorrentes da execução de cada contratação correrão à conta da dotação orçamentária correspondente a cada Órgão ou Entidade solicitante. **Assinatura:** 24.01.2022.

**RESUMO DA ATA DE REGISTRO DE PREÇOS PE Nº 091/2021**

**Processo eletrônico (SEI) nº:** 009.0220.2021.0019558-81. O Estado da Bahia, por intermédio da Secretaria da Administração, e as empresas Adriele Cerqueira Martinelli, Bidden Comercial Ltda, Comercial Montanna Ltda, Fortclean Comércio de Equipamentos Eireli, Hospshop Produtos Hospitalares Eireli, JP Equipamentos Eireli, LP de Borba & Cia Ltda, Medclean Comercial Ltda, Papelon Artigos Para Escritório Eireli, Suprinox Comércio de Equipamentos e Utensílios Domésticos Ltda e Tie Tapetes Eireli, firmam a presente Ata de Registro de Preços do Pregão Eletrônico nº 091/2021. **Objeto:** Registro de Preços de Material para o Enfrentamento do Covid-19, para Salvador e Região Metropolitana. **Vigência:** 01 (um) ano. As despesas decorrentes da execução de cada contratação correrão à conta da dotação orçamentária correspondente a cada Órgão ou Entidade solicitante. **Assinatura:** 24.01.2022.

**RESUMO DA ATA DE REGISTRO DE PREÇOS PE Nº 159/2021**

**Processo eletrônico (SEI) nº:** 009.0231.2021.0044993-33. O Estado da Bahia, por intermédio da Secretaria da Administração, e a empresa Seguros Sura S/A, firmam a presente Ata de Registro de Preços do Pregão Eletrônico nº 159/2021. **Objeto:** Registro de Preços dos Serviços de Seguros de Vida para Estagiários, para Salvador e Região Metropolitana. **Vigência:** 01 (um) ano. As despesas decorrentes da execução de cada contratação correrão à conta da dotação orçamentária correspondente a cada Órgão ou Entidade solicitante. **Assinatura:** 24.01.2022.

**RESUMO DA ATA DE REGISTRO DE PREÇOS PE Nº 111/2021**

**Processo eletrônico (SEI) nº:** 049.4643.2021.0054099-50. O Estado da Bahia, por intermédio da Secretaria da Administração, e a empresa Sigma Engenharia Indústria e Comércio Ltda, firmam



a presente Ata de Registro de Preços do Pregão Eletrônico nº 111/2021. **Objeto:** Registro de Preços dos serviços de engenharia necessários para a implementação de sinalização de trânsito em diversos municípios do Interior do Estado da Bahia. **Vigência:** 01 (um) ano. As despesas decorrentes da execução de cada contratação correrão à conta da dotação orçamentária correspondente a cada Órgão ou Entidade solicitante. **Assinatura:** 24.01.2022.

## SECRETARIA DE CIÊNCIA, TECNOLOGIA E INOVAÇÃO

### RESUMO DO TERMO DE RECONHECIMENTO DE DÉBITO, INDENIZAÇÃO E QUITAÇÃO DE CRÉDITOS.

**PROCESSO Nº 028.2234.2021.0002618-66** - O Estado da Bahia, através da Secretaria de Ciência, Tecnologia e Inovação - SECTI, reconhece que é devido o servidor **GABRIEL PASSOS PINHEIRO**, o valor de **R\$ 89,93 (oitenta e nove reais e noventa e três centavos)**, referente ao serviço de taxi em viagem oficial para Ilhéus/Ba, realizada no período de 07 a 08 de dezembro de 2021. **DOTAÇÃO ORÇAMENTÁRIA:** Unidade Orçamentária: 3.28.101; Unidade Gestora: 0001; Projeto/Atividade: 2000; Natureza da Despesa: 3.3.90.92 e Destinação de Recursos: 0.100.000000. **ASSINATURA:** 24/01/2022.

## SECRETARIA DE DESENVOLVIMENTO ECONÔMICO

### Instituto Baiano de Metrologia e Qualidade – IBAMETRO

#### TERMO DE RECONHECIMENTO DE DÉBITO, INDENIZAÇÃO E QUITAÇÃO DE CRÉDITO DO IBAMETRO COM PESSOA JURÍDICA

**PROCESSO SEI Nº: 080.4002.2021.0001250-42** - DEVEDOR: IBAMETRO. CREDOR: OI S/A - EM RECUPERAÇÃO JUDICIAL - OBJETO: Pagamento de prestação de serviço de telecomunicações no mês de dezembro/2021. VALOR: R\$40.426,76 (quarenta mil, quatrocentos e vinte seis reais, setenta e seis centavos). **DOTAÇÃO ORÇAMENTÁRIA:** 2002.3.3.90.40.261. Thales Dourado Moitinho Pinho - Diretor Geral, em 24 de janeiro de 2022.

## SECRETARIA DA FAZENDA

### RESUMO DE TERMO DE RECONHECIMENTO DE DÉBITO, INDENIZAÇÃO E QUITAÇÃO DE CRÉDITO

**PROCESSO SEI Nº 013.8843.2022.0000654-71**

**1.Estado da Bahia:** SEFAZ; **2.Empresa:** OI S/A; **3.Objeto:** reconhecimento de débito junto à Empresa, pela prestação dos serviços de telecomunicações, para atender a demanda de serviços de comunicação digital dentro do âmbito da Administração Pública do Estado da Bahia e organizações afins, direta e indireta, disponibilizando infraestrutura corporativa de comunicação de dados, voz e vídeo, serviços de operação, gerenciamento e manutenção dos recursos de Tecnologia da Informação e da Comunicação (TIC), denominada REDE GOVERNO III, para a Região Metropolitana de Salvador e o Interior do Estado da Bahia, mencionado na Nota Fiscal/Fatura de nº. 1600208757835, no valor total de R\$ 112.838,69; **4.Forma de pagamento:** 08 (oito) dias, contados a partir da data da publicação no D.O.E.; **5.Assinam:** Manoel Vitorio da Silva Filho - Secretário da Fazenda, Ivan Cícero Silva Laranjeira e Derneval Soares da Silva - Representantes; **6.Data:** 24/01/2022.

## SECRETARIA DA SAÚDE

### RESUMO DO TERMO DE RECONHECIMENTO DE DÉBITO, INDENIZAÇÃO E QUITAÇÃO DE CRÉDITOS.

Processo nº. 019.5120.2021.0056930-08. O Estado da Bahia, através da Secretaria da Saúde reconhece que é devido ao Instituto de Gestão Humanização - IGH, em razão da prestação de Serviço de Gestão do Hospital Luiz Eduardo Magalhães-Porto Seguro (OPME), utilizados no mês de Fevereiro/2021, no valor total de R\$ 31.386,26 (trinta e um mil trezentos e oitenta e seis reais e vinte e seis centavos). Unidade Gestora: 19.601.0083, Projeto/Atividade: 2641, Elemento de Despesa: 33.90.39/33.90.92, Fonte de Recurso: 100/130/281.

### RESUMO DO TERMO DE RECONHECIMENTO DE DÉBITO, INDENIZAÇÃO E QUITAÇÃO DE CRÉDITOS.

Processo nº.019.5120.2021.0042059-48. O Estado da Bahia, através da Secretaria da Saúde reconhece que é devido ao Instituto Fernando Filgueiras - IFF, em razão da utilização de OPME no Hospital Professor Eládio Lasserre, executados em 2021, no valor total de R\$ 20.991,79 (vinte mil novecentos e noventa e um reais e setenta e nove centavos). Unidade Gestora: 19.601.0083, Projeto/Atividade: 2640, Elemento de Despesa: 33.90.39/33.90.92, Fonte de Recurso: 100/130/281.

## SECRETARIA DA SEGURANÇA PÚBLICA

ERRATA - Aviso de Licitação - Concorrência Nº. 002/2022 - SSP/DG - publicado no DOE de 22/01/2022, onde se lê: Concorrência nº 002/2021, leia-se: Concorrência nº: 002/2022. Salvador-BA, 24/01/2022 - Reuber Damasceno dos Santos - Maj. PM - Presidente da comissão.

### Departamento de Polícia Técnica – DPT

SECRETARIA DA SEGURANÇA PÚBLICA  
DEPARTAMENTO DE POLÍCIA TÉCNICA  
TERMO DE RECONHECIMENTO DE DÉBITO, INDENIZAÇÃO E QUITAÇÃO DE CRÉDITOS  
PROCESSO Nº 099.8136.2022.0000080-79  
CONTRATANTE: SECRETARIA DA SEGURANÇA PÚBLICA/DEPARTAMENTO DE POLÍCIA TÉCNICA - DPT. CONTRATADA: OI S/A - EM RECUPERAÇÃO JUDICIAL. OBJETO: PRESTAÇÃO DE SERVIÇOS DE TELECOMUNICAÇÕES - REDE GOVERNO III, SERVIÇOS DE TELECOMUNICAÇÕES - REDE DE GOVERNO III - PARA O DEPARTAMENTO DE POLÍCIA TÉCNICA - DPT, NO MÊS DE DEZEMBRO DE 2021, NO MÊS DE NOVEMBRO DE 2021, NO VALOR TOTAL DE R\$ 123.770,54 (CENTO E VINTE E TRÊS MIL, SETECENTOS E SETENTA REAIS E CINQUENTA E QUATRO CENTAVOS), MENCIONADO NA FATURA DE N.º 1600208511949. BASE LEGAL: LEI 9.433/05 ART. 128 E DECRETO 181-A/1991. FONTE 100/300; UNIDADE ORÇAMENTÁRIA E GESTORA: 3.20.102; PROJETO/ATIVIDADE: 2002; ELEMENTO DE DESPESA 33.90.40. DATA DE ASSINATURA: 10/01/2022. Salvador, 24 de janeiro de 2022.

SECRETARIA DA SEGURANÇA PÚBLICA  
DEPARTAMENTO DE POLÍCIA TÉCNICA  
TERMO DE RECONHECIMENTO DE DÉBITO, INDENIZAÇÃO E QUITAÇÃO DE CRÉDITOS  
PROCESSO Nº 099.8136.2022.0000080-79  
CONTRATANTE: SECRETARIA DA SEGURANÇA PÚBLICA/DEPARTAMENTO DE POLÍCIA TÉCNICA - DPT. CONTRATADA: OI S/A - EM RECUPERAÇÃO JUDICIAL. OBJETO: PRESTAÇÃO DE SERVIÇOS DE TELECOMUNICAÇÕES - REDE GOVERNO III, SERVIÇOS DE TELECOMUNICAÇÕES - REDE DE GOVERNO III - PARA O DEPARTAMENTO DE POLÍCIA TÉCNICA - DPT, NO MÊS DE NOVEMBRO DE 2021, NO MÊS DE NOVEMBRO DE 2021, NO VALOR TOTAL DE R\$ 123.770,54 (CENTO E VINTE E TRÊS MIL, SETECENTOS E SETENTA REAIS E CINQUENTA E QUATRO CENTAVOS), MENCIONADO NA FATURA DE N.º 1600208511949. BASE LEGAL: LEI 9.433/05 ART. 128 E DECRETO 181-A/1991. FONTE 100/300; UNIDADE ORÇAMENTÁRIA E GESTORA: 3.20.102; PROJETO/ATIVIDADE: 2002; ELEMENTO DE DESPESA 33.90.40. DATA DE ASSINATURA: 10/01/2022. Salvador, 24 de janeiro de 2022.

## SECRETARIA DE TURISMO

### SECRETARIA DE TURISMO.

#### RESUMO DO TERMO DE RECONHECIMENTO DE DÉBITO E INDENIZAÇÃO.

**PROCESSO:** 032.1313.2022.0000137-68; **PARTES:** Estado da Bahia, através da **SECRETARIA DE TURISMO** e a empresa 2D COMUNICAÇÃO, PROJETOS CULTURAIS, PROMOÇÕES E EVENTOS LTDA-ME, **CNPJ:** 33.873.860/0001-99; **OBJETO:** Reconhecimento de débito e indenização referente ao evento denominado "TEMPERO NO FORTE - XV Festival de Cultura e Gastronomia de Praia do Forte e Litoral Norte/BA, realizado no período de 25 de novembro a 05 de dezembro de 2021, em Praia do Forte, no valor total de **R\$ 50.000,00 (cinquenta mil reais)**, conforme a nota fiscal eletrônica nº. 00000167, sem respaldo contratual. **DOTAÇÃO ORÇAMENTÁRIA:** Unidade Orçamentária: 32.101; Unidade Gestora: 0003; Ação: 23.695.303.5891; Natureza da Despesa: 3.3.90.92.00; Destinação de Recurso: 0.100.000000; **BASE LEGAL:** art. 128, parágrafo único, da Lei 9.433/05 e no Decreto Estadual 181-A/1991. **DATA DA ASSINATURA:** 21.01.2022. **ASSINATURA:** Luís Maurício Bacellar Batista, Secretário de Turismo.

### SECRETARIA DE TURISMO.

#### RESUMO DO TERMO DE RECONHECIMENTO DE DÉBITO E INDENIZAÇÃO.

**PROCESSO:** 032.1313.2022.0000111-29; **PARTES:** Estado da Bahia, através da **SECRETARIA DE TURISMO** e a empresa G&M Agencia de Turismo e Organizadora de Eventos LTDA, **CNPJ:** 08.726.814/0001-10; **OBJETO:** Reconhecimento do débito e indenização referente ao evento denominado "2º Passeio Ciclístico Intermunicipal do Subúrbio de Salvador", realizado no Subúrbio Ferroviário de Salvador-BA, em 12 de Dezembro de 2021, no valor total de R\$ 65.800,00 (sessenta e cinco mil e oitocentos reais), conforme **NOTA FISCAL ELETRÔNICA Nº. 00000925**, sem respaldo contratual. **DOTAÇÃO ORÇAMENTÁRIA:** Unidade Orçamentária: 32.101 - Assessoria de Planejamento e Gestão; Unidade Gestora: 0003 - Superintendência de Serviços Turísticos; Ação: 23.695.303.5891 - Participação em Feira, Congresso e Evento Relacionado ao Turismo; Natureza da Despesa: 33.90.92.00 - Despesas de exercícios anteriores; Destinação de Recurso: 0.100.000000 -



Recursos Ordinários não Vinculados do Tesouro; **BASE LEGAL:** art. 128, parágrafo único, da Lei 9.433/05 e no Decreto Estadual 181-A/1991. **DATA DA ASSINATURA:** 24.01.2022. **ASSINATURA:** Luís Maurício Bacellar Batista, Secretário de Turismo.

## SECRETARIA DE TURISMO.

### RESUMO DO TERMO DE RECONHECIMENTO DE DÉBITO E INDENIZAÇÃO.

**PROCESSO:** 032.1312.2021.0005390-28; **PARTES:** Estado da Bahia, através da **SECRETARIA DE TURISMO** e a empresa ENTER ELITE INFORMÁTICA LTDA - ME, **CNPJ:** 33.957.473/0001-30; **OBJETO:** Receptivos dos navios turísticos no período de 07 e 10 de dezembro de 2021 em Salvador-Bahia e no dia 09 de dezembro de 2021 em Ilhéus-Bahia, no valor total de **R\$ 22.450,00 (vinte e dois mil e quatrocentos e cinquenta reais)**, conforme a nota fiscal eletrônica nº. 00001696, sem respaldo contratual. **DOTAÇÃO ORÇAMENTÁRIA:** Unidade Orçamentária: 32.101 - Assessoria de Planejamento e Gestão; Unidade Gestora: 0004 - Diretoria de Promoção; Ação: 23.695.303.5891 - Participação em Feira, Congresso e Evento Relacionado ao Turismo; Natureza da Despesa: 33.90.93.00 - Indenizações e Restituições; Destinação de Recurso: 0.100.000000 - Recursos Ordinários não Vinculados do Tesouro; **BASE LEGAL:** art. 128, parágrafo único, da Lei 9.433/05 e no Decreto Estadual 181-A/1991. **DATA DA ASSINATURA:** 24.01.2022. **ASSINATURA:** Luís Maurício Bacellar Batista, Secretário de Turismo.

**EGBA** **LOGÍSTICA**

EGBA: 71 3117 2157 / 2535 • [www.egba.ba.gov.br](http://www.egba.ba.gov.br)



**EGBA** **GESTÃO DOCUMENTAL**

Digitalização, microfilmagem e guarda de documentos.

EGBA: 71 3117 2517 / 2535  
[www.egba.ba.gov.br](http://www.egba.ba.gov.br)





**EGBA**  
GESTÃO DA INFORMAÇÃO  
GOVERNO DO ESTADO

**DIÁRIO OFICIAL  
PUBLICA BAHIA**

Publicações oficiais para câmaras e prefeituras baianas, com baixo custo e segurança.

**Sede Egba**  
71 3116 2850/2133  
[www.egba.ba.gov.br](http://www.egba.ba.gov.br)



# EGBA

GESTÃO DA INFORMAÇÃO  
GOVERNO DO ESTADO



## CERTIFICAÇÃO DIGITAL

### Garante autenticidade e segurança nas transações eletrônicas.

Agende seu atendimento de forma rápida e fácil

**Sede Egba**  
71 3116 2137  
[www.egba.ba.gov.br](http://www.egba.ba.gov.br)





# EGBA

GESTÃO DA INFORMAÇÃO  
GOVERNO DO ESTADO

Agende seu atendimento  
de forma rápida e fácil

### Sede Egba

71 3116 2850/2133  
[www.egba.ba.gov.br](http://www.egba.ba.gov.br)

R. Mello Moraes Filho, 189  
Fazenda Grande do Retiro

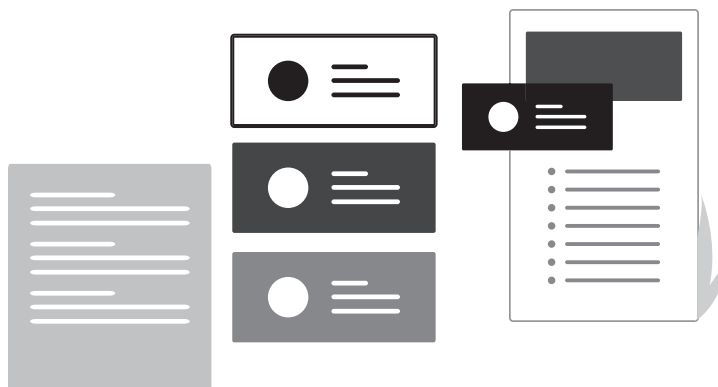

**EGBA**  
GESTÃO DA INFORMAÇÃO  
GOVERNO DO ESTADO

CASA CIVIL

  
GOVERNO  
DO ESTADO

## DIÁRIO OFICIAL PUBLICA BAHIA

Publicações oficiais para  
câmaras e prefeituras baianas,  
com baixo custo e segurança.

Egba. Melhores preços, melhor  
qualidade, maior segurança.





# DIÁRIO OFICIAL MUNICÍPIOS

República Federativa do Brasil - Estado da Bahia  
SALVADOR, TERÇA-FEIRA, 25 DE JANEIRO DE 2022 - ANO CVI - Nº 23.339

EXEMPLAR DE ASSINANTE - VENDA PROIBIDA

## PREFEITURAS

### PREFEITURA MUNICIPAL DE BARRA

#### AVISO DE LICITAÇÃO SISTEMA DE REGISTRO DE PREÇOS / SRP Nº 002/2022

O MUNICÍPIO DA BARRA- ESTADO DA BAHIA, CNPJ 13.880.703/0001-01, Pregoeiro designado Decreto Nº 192/2021, TORNA PÚBLICO a realização de Licitação, objetivando a **CONTRATAÇÃO DE EMPRESA PARA AQUISIÇÃO DE COMPUTADORES, IMPRESSORAS, EQUIPAMENTOS DE INFORMÁTICA, BEBEDOURO, QUADRO BRANCO E MOVEIS PARA SUPRIR A NECESSIDADE DA REUB EM ATENDIMENTO A SECRETARIA DE ADMINISTRAÇÃO DO MUNICÍPIO DA BARRA - BA.**, para o período de 12 (doze) meses, a ser realizada na forma eletrônica, com critério de julgamento "MENOR PREÇO POR LOTE", nos termos da Lei nº 10.520/02, Decreto 10.024/19, Decreto nº 7.746/12, Decreto nº 7892/13, Lei Complementar nº 123/06, Lei nº 11.48807, Decreto nº 8.538/15, aplicando-se, subsidiariamente, a Lei nº 8.666/93, e as exigências estabelecidas no Edital. RECEBIMENTO DAS PROPOSTAS: Das 08h00min do dia 01/02/2022 às 08h00min do dia 07/02/2022. ABERTURA DAS PROPOSTAS: das 08h05min às 08h59min do dia 07/02/2022. INÍCIO DA SESSÃO DE DISPUTA DE PREÇOS: às 09h00min do dia 07/02/2022. LOCAL: [www.blcompras.com](http://www.blcompras.com) ([www.bl.org.br](http://www.bl.org.br) "Acesso BLL Compras"). Para todas as referências de tempo será observado o horário de Brasília (DF). O Edital completo e demais informações serão publicados no D.O.M., página [www.barra.ba.gov.br/diarioOficial/](http://www.barra.ba.gov.br/diarioOficial/), e disponível também na plataforma [www.blcompras.com](http://www.blcompras.com). Outras informações poderão ser obtidas pelo telefone (74) 3662-2101.  
Barra - BA, 21 de janeiro de 2022

EDCARLOS DO NASCIMENTO SANTIAGO  
Pregoeiro

#### AVISO DE LICITAÇÃO PREGÃO ELETRÔNICO Nº 003/2021

O MUNICÍPIO DA BARRA- ESTADO DA BAHIA, CNPJ 13.880.703/0001-01, Pregoeiro designado Decreto Nº 192/2021, TORNA PÚBLICO a realização de Licitação, objetivando a **AQUISIÇÃO DE CADEIRA ODONTOLÓGICA E COMPRESSOR DESTINADO A SUPRIR AS NECESSIDADES DA SECRETARIA MUNICIPAL DE SAÚDE DO MUNICÍPIO DA BARRA - BAHIA**, para o período de 12 (doze) meses, a ser realizada na forma eletrônica, com critério de julgamento "MENOR PREÇO POR LOTE", nos termos da Lei nº 10.520/02, Decreto 10.024/19, Decreto nº 7.746/12, Decreto nº 7892/13, Lei Complementar nº 123/06, Lei nº 11.48807, Decreto nº 8.538/15, aplicando-se, subsidiariamente, a Lei nº 8.666/93, e as exigências estabelecidas no Edital. RECEBIMENTO DAS PROPOSTAS: Das 08h00min do dia 01/02/2022 às 10h00min do dia 07/02/2022. ABERTURA DAS PROPOSTAS: das 10h05min às 10h59min do dia 07/02/2021. INÍCIO DA SESSÃO DE DISPUTA DE PREÇOS: às

11h00min do dia 07/02/2022. LOCAL: [www.blcompras.com](http://www.blcompras.com) ([www.bl.org.br](http://www.bl.org.br) "Acesso BLL Compras"). Para todas as referências de tempo será observado o horário de Brasília (DF). O Edital completo e demais informações serão publicados no D.O.M., página [www.barra.ba.gov.br/diarioOficial/](http://www.barra.ba.gov.br/diarioOficial/), e disponível também na plataforma [www.blcompras.com](http://www.blcompras.com). Outras informações poderão ser obtidas pelo telefone (74) 3662-2101.  
Barra - BA, 21 de janeiro de 2022

EDCARLOS DO NASCIMENTO SANTIAGO  
Pregoeiro

#### AVISO DE LICITAÇÃO PREGÃO ELETRÔNICO Nº 004/2022

O MUNICÍPIO DA BARRA- ESTADO DA BAHIA, CNPJ 13.880.703/0001-01, Pregoeiro designado Decreto Nº 192/2021, TORNA PÚBLICO a realização de Licitação, objetivando a **CONTRATAÇÃO DE EMPRESA PARA AQUISIÇÃO DE GÊNEROS ALIMENTÍCIOS PARA O PREPARO DA MERENDA ESCOLAR, ATENDENDO AS DEMANDAS DAS ESCOLAS MUNICIPAIS DESTE MUNICÍPIO DA BARRA/BA.**, para o período de 12 (doze) meses, a ser realizada na forma eletrônica, com critério de julgamento "MENOR PREÇO POR LOTE", nos termos da Lei nº 10.520/02, Decreto 10.024/19, Decreto nº 7.746/12, Decreto nº 7892/13, Lei Complementar nº 123/06, Lei nº 11.48807, Decreto nº 8.538/15, aplicando-se, subsidiariamente, a Lei nº 8.666/93, e as exigências estabelecidas no Edital. RECEBIMENTO DAS PROPOSTAS: Das 08h00min do dia 03/02/2022 às 08h00min do dia 08/02/2022. ABERTURA DAS PROPOSTAS: das 08h05min às 08h59min do dia 08/02/2022. INÍCIO DA SESSÃO DE DISPUTA DE PREÇOS: às 09h00min do dia 08/02/2022. LOCAL: [www.blcompras.com](http://www.blcompras.com) ([www.bl.org.br](http://www.bl.org.br) "Acesso BLL Compras"). Para todas as referências de tempo será observado o horário de Brasília (DF). O Edital completo e demais informações serão publicados no D.O.M., página [www.barra.ba.gov.br/diarioOficial/](http://www.barra.ba.gov.br/diarioOficial/), e disponível também na plataforma [www.blcompras.com](http://www.blcompras.com). Outras informações poderão ser obtidas pelo telefone (74) 3662-2101.  
Barra - BA, 24 de janeiro de 2022

EDCARLOS DO NASCIMENTO SANTIAGO  
Pregoeiro

### PREFEITURA MUNICIPAL DE BOM JESUS DA LAPA

#### AVISO DE REPUBLICAÇÃO DE PREGÃO ELETRÔNICO Nº 005/2022

A Prefeitura Municipal de Bom Jesus da Lapa realizará o PE nº 005/2022 no dia 07.02.2022 as 09:00h no site <http://www.licitacoes-e.com.br> para: Aquisição de Gêneros Alimentícios para a Merenda das Creches e Escolas Municipais, de Acordo com a Necessidade Município de Bom Jesus da Lapa/BA. Edital em até 24hs na sede, no site <http://bomjesusdalapa.com.br>

## Diário Oficial do Estado da Bahia COMUNICADO OFICIAL

A EGBA – Empresa Gráfica da Bahia – Imprensa Oficial comunica às Prefeituras, às Câmaras de Vereadores e aos demais entes públicos municipais do Estado da Bahia que: **não existem legalmente** agências, escritórios ou institutos credenciados para intermediar, vender ou representar publicações de atos oficiais no Diário Oficial do Estado.

A publicação desses atos, inclusive em diários oficiais próprios (\*), deverá ser feita mediante contratação direta com a EGBA, com o devido respaldo legal.

Desde o dia 18 de março de 2019, o acesso ao sistema EGBANET para publicações no caderno Municípios só está sendo concedido mediante a formalização de contrato direto com a EGBA.

Maiores informações poderão ser obtidas na Seção do Diário Oficial, pelos telefones 71 3116-2133, 3116-2850, 3116-2865 ou através do e-mail: [municipios@egba.ba.gov.br](mailto:municipios@egba.ba.gov.br).

(\*). Verifique a possibilidade da Prefeitura ou Câmara de Vereadores ter o Diário Oficial Eletrônico próprio, seguro e perene hospedado na EGBA por meio do serviço PÚBLICA BAHIA.

**A Diretoria**

ba.gov.br/publicacoes/editais\_de\_licitacao e no link: www.licitacoes-e.com.br - Bom Jesus da Lapa, 25.01.2022. Alderacy Santos Silva - Pregoeiro.

#### AVISO DE PREGÃO ELETRÔNICO Nº 015/2022

A Prefeitura Municipal de Bom Jesus da Lapa realizará o PE nº 015/2022 no dia 07.02.2022 as 14:00h no site <http://www.licitacoes-e.com.br/> para: Aquisição de Gás GLP (cozinha), para serem Destinados a Prefeitura e Secretarias. Edital em até 24hs na sede, no site [http://bomjesusdalapa.ba.gov.br/publicacoes/editais\\_de\\_licitacao](http://bomjesusdalapa.ba.gov.br/publicacoes/editais_de_licitacao) e no link: www.licitacoes-e.com.br - Bom Jesus da Lapa, 25.01.2022. Alderacy Santos Silva - Pregoeiro.

#### AVISO DE PREGÃO ELETRÔNICO Nº 016/2022

A Prefeitura Municipal de Bom Jesus da Lapa realizará o PE nº 016/2022 no dia 07.02.2022 as 16:00h no site <http://www.licitacoes-e.com.br/> para: Aquisição de Materiais de Limpeza e Higiene Para as Diversas Secretarias do Município. Edital em até 24hs na sede, no site [http://bomjesusdalapa.ba.gov.br/publicacoes/editais\\_de\\_licitacao](http://bomjesusdalapa.ba.gov.br/publicacoes/editais_de_licitacao) e no link: www.licitacoes-e.com.br - Bom Jesus da Lapa, 25.01.2022. Alderacy Santos Silva - Pregoeiro.

#### AVISO DE PREGÃO ELETRÔNICO Nº 017/2022

A Prefeitura Municipal de Bom Jesus da Lapa realizará o PE nº 017/2022 no dia 08.02.2022 as 09:00h no site <http://www.licitacoes-e.com.br/> para: Aquisição de Materiais Gráficos Diversos Para Atender o Município. Edital em até 24hs na sede, no site [http://bomjesusdalapa.ba.gov.br/publicacoes/editais\\_de\\_licitacao](http://bomjesusdalapa.ba.gov.br/publicacoes/editais_de_licitacao) e no link: www.licitacoes-e.com.br - Bom Jesus da Lapa, 25.01.2022. Alderacy Santos Silva - Pregoeiro.

#### AVISO DE PREGÃO ELETRÔNICO Nº 018/2022

A Prefeitura Municipal de Bom Jesus da Lapa realizará o PE nº 018/2022 no dia 08.02.2022 as 14:00h no site <http://www.licitacoes-e.com.br/> para: Prestação de Serviço em Manutenção de Iluminação Pública para atender o Município. Edital em até 24hs na sede, no site [http://bomjesusdalapa.ba.gov.br/publicacoes/editais\\_de\\_licitacao](http://bomjesusdalapa.ba.gov.br/publicacoes/editais_de_licitacao) e no link: www.licitacoes-e.com.br - Bom Jesus da Lapa, 25.01.2022. Alderacy Santos Silva - Pregoeiro.

## PREFEITURA MUNICIPAL DE CAETITÉ

**AVISO DE LICITAÇÃO - PREGÃO ELETRÔNICO Nº 15-22 SRP** - O Pregoeiro da Prefeitura Municipal de CAETITÉ - BA, designado através da Portaria nº 11, de 11.01.2022, leva ao conhecimento dos interessados, que realizará licitação em **09/02/2022 às 09h00min**, no site <http://www.comprasnet.gov.br/seguro/loginPortal.asp>. **OBJETO: Registro de preços para futura e eventual contratação de empresa para confecção de Fardamento e EPIs para o SAMU do município de Caetité-BA.** O Edital encontra-se disponível no site: <https://caetite.ba.gov.br/>, no site <http://www.comprasnet.gov.br/>, no e-mail [licitacao@caetite.ba.gov.br](mailto:licitacao@caetite.ba.gov.br) e na sede da Prefeitura Municipal. Maiores informações no Setor de Licitação das 08h00min às 12h00min e das 14h00min às 18h00min. Divulgação dos outros atos - Diário Oficial - site: [www.caetite.ba.gov.br](http://www.caetite.ba.gov.br). Fausto José Prisco da Silva - Pregoeiro - 24/01/2022.

## PREFEITURA MUNICIPAL DE CAMAÇARI

**EXTRATO JULGAMENTO & RESULTADO - FASE DE PREÇOS - CONCORRÊNCIA Nº 009/2021** - **Objeto:** Contratação de empresa especializada para Manutenção e Conservação de Pavimento Asfáltico em CBUQ (Concreto Betuminoso Usinado à Quente) e CBUF (Concreto Betuminoso Usinado à Frio) e Micro-revestimento na Sede do Município de Camaçari, Bahia.

O **MUNICÍPIO** DE CAMAÇARI, através da **Comissão** Permanente de Licitação - COMPEL, torna público que de posse da **Proposta de Preços**, realizou sua análise (interna) cujo julgamento e resultado, está assim descrito:

A empresa **CAMPBEL CONSTRUÇÕES E TERRAPLENAGEM LTDA**; atendeu de forma satisfatória ao exigido no Edital, portanto, foi analisada, julgada e considerada **CLASSIFICADA**.

Os motivos estão explicitados na ATA de Julgamento Interna - que se encontra disponível no Portal de Compras do Município - Publique-se no Portal e DOU e DOE.

Camaçari, 21 de janeiro de 2022 - Antonio Sergio Moura de Sousa - Presidente em exercício

## PREFEITURA MUNICIPAL DE CAMPO ALEGRE DE LOURDES

#### ATA DE REGISTRO DE PREÇOS Nº 064/2021

O **MUNICÍPIO DE CAMPO ALEGRE DE LOURDES**, Estado da Bahia, pessoa jurídica de direito público interno, inscrita no CNPJ nº 14.117.329/0001-41, com sede na Avenida Sete de Setembro, s/nº, Centro, Campo Alegre de Lourdes, Bahia, representada neste ato pelo Chefe do Poder Executivo, Senhor **ENILSON MARCELO RODRIGUES DA SILVA**, inscrito no CPF/MF sob o nº 187.164.615-87, portador da Cédula de Identidade nº 02062596-3 SSP/BA residente Rua Abílio Dias, s/n, Joaquim Antunes, Campo Alegre de Lourdes/BA doravante denominado **ÓRGÃO GERENCIADOR**, e do outro lado, a empresa **LUCINEIDE DE SOUZA CARVALHO - ME**, pessoa jurídica de direito privado, inscrita no CNPJ/MF 26.697.721/0001-96, situada na Rua Dr. Luiz Paixão, 401, Milonga, São Raimundo Nonato, neste ato representada pelo seu proprietário o Sr. Lucineide de Sousa Carvalho, inscrito no CPF/MF sob o nº 029.056.033-05, carteira de identidade de nº 2470216-SSP-PI, doravante denominada **PROMITENTE FORNECEDORA**, considerando o disposto na Lei nº 8.666, de 21.06.1993, e suas alterações posteriores, Lei Federal nº 10.520, de 17.07.2002, Lei Complementar nº 123/06, alterada pela Lei Complementar nº 147/14, Decreto Municipal nº 034/2017, Decreto Federal nº 7.892/2013, subsidiariamente, e o resultado do Pregão eletrônico nº 023/2021 - SRP, com abertura em 30/11/2021, homologado em 08/12/2021, têm entre si justo e acordado o seguinte:

#### CLÁUSULA PRIMEIRA - DO OBJETO

1.1. A presente Ata tem por objeto o Registro de Preços para eventual aquisição de material odontológico, para atender às necessidades da Secretaria Municipal de Saúde de Campo Alegre de Lourdes/BA, conforme condições, quantidades e exigências estabelecidas no Edital e seus anexos.

1.2. Os produtos descritos e quantificados no Anexo I do edital de Pregão Eletrônico nº 023/2021-SRP, objeto da presente Ata, estarão sujeitos a amplo controle de qualidade, a critério do contratante, quando do recebimento, diretamente pelo contratante.

#### CLÁUSULAS SEGUNDA - DA VALIDADE DO REGISTRO DE PREÇOS

2.1. A presente Ata de Registro de Preços terá validade de **12 (doze) meses**, contados a partir da data da assinatura, não podendo ser prorrogada, de acordo com a previsão legal.

2.2. Nos termos do art. 15, §4º da Lei Federal nº 8.666/93, alterada pela Lei Federal nº 8.883/94, durante o prazo de validade desta Ata de Registro de Preços, o Município de Campo Alegre de Lourdes/BA não será obrigado à aquisição, exclusivamente por seu intermédio, dos produtos referidos na Cláusula I, podendo utilizar, para tanto, outros meios, desde que permitidos em lei, sem que, desse fato, caiba recurso ou indenização de qualquer espécie à empresa detentora.

2.3. Em cada aquisição decorrentes desta Ata, serão observados, quanto ao preço, as cláusulas e condições constantes do Edital do PREGÃO ELETRÔNICO para Registro de Preços nº 023/2021, que a precedeu e integra o presente instrumento de compromisso, independente de transcrição, por ser de pleno conhecimento das partes.

2.4. O cancelamento do registro de preços ocorrerá nas hipóteses e condições estabelecidas abaixo:

a) Recusar-se a entregar o objeto adjudicado, no todo ou em parte, além de 30 dias corridos, após o prazo preestabelecido neste Edital;

b) incorrer em atraso decorrente de defasagem da entrega da qualquer item adjudicado, em relação ao cronograma em vigor, ocorrido em qualquer de suas etapas relativas ao recebimento do produto, superior a 50% (cinquenta por cento) do prazo global;

c) falir ou dissolver-se; ou

d) transferir, no todo ou em parte, as obrigações decorrentes deste Contrato.

#### CLÁUSULA TERCEIRA - DOS PRODUTOS E DOS PREÇOS REGISTRADOS

3.1. O valor total dos preços registrados é de R\$ 1.073.617,40 (um milhão e setenta e três mil, seiscentos e dezessete reais e quarenta centavos), com os seguintes valores unitários:

ITEM	DESCRIÇÃO	UND	MARCA	VLR. UNIT.	QNT	TOTAL
1	ALGINATO ELASTICO PARA MOLDAGEM DE PROTESE ODONTOLOGICA, LIVRE DE POEIRA, DE PRESA NORMAL, CONSTANDO EXTERNAMENTE MARCA COMERCIAL, PROCEDENCIA DE FABRICAÇÃO; RECOMEN-DAÇÕES PARA ARMAZENAMENTO, VALIDADE MINIMA DE 02 ANOS DA DATA DE ENTREGA E REGISTRO NO MINISTERIO DA SAUDE (ANVISA). O ALGINATO DEVERA VIR ACOMPANHADO DO MEDIDOR DE PO E AGUA. EMBALAGEM COM 410GR.	UND	DENTSPLY - DENTSPLY IND. COM. LTDA	R\$ 28,06	500	R\$ 14.030,00
2	ANESTÉSICO SEM VASOCONSTRITOR CLORIDRATO DE MEPIVACAÍNA 3% SVCAIXA COM 50 TUBETES DE 1,8 ML	CX	DFL - DFL INDUSTRIA E COMERCIO S/A	R\$ 145,00	300	R\$ 43.500,00
3	AVENTAL DE CHUMBO INFANTIL COM PROTETOR DE TIREOIDE, REVESTIDO EM TECIDO BAGUN LAVÁVEL. ACABAMENTO EM VIÉS E FECHAMENTO EM VELKRON. PROTEÇÃO EQUIVALENTE DE 0,25 A 0,60 MM DE PB, USO ODONTOLÓGICO. REGISTRO ANVISA E GARANTIA DE NO MÍNIMO 2 ANOS	UND	KONEX - KONEX INDÚSTRIA E COMÉRCIO LTDA.-EPP	R\$ 535,00	10	R\$ 5.350,00
4	AVENTAL DE CHUMBO USO PROFISSIONAL COM PROTETOR DE .REOIDE - TAMANHO 110X60CM COM 0,25 MM PB. REGISTRO ANVISA E GARAN.A DE NO MÍNIMO 5 ANOS	UND	KONEX - KONEX INDÚSTRIA E COMÉRCIO LTDA.-EPP	R\$ 1.450,00	15	R\$ 21.750,00
5	AVENTAL DE CHUMBO ADULTO COM PROTETOR DE .TIREOIDE - COMPRIMENTO 76 CM, LARGURA 60 CM, CARACTERÍS.CAS ADICIONAIS COM EQUIVALÊNCIA DE 0,25 MM DE CHUMBO, FLEXÍVEL, APLICAÇÃO PROTEÇÃO RADIOLÓGICA. REGISTRO ANVISA E GARANTIA DE NO MÍNIMO 5 ANOS	UND	KONEX - KONEX INDÚSTRIA E COMÉRCIO LTDA.-EPP	R\$ 637,00	15	R\$ 9.555,00
6	ANESTÉSICO MEPIVACAÍNA A 2% COM EPINEFRINA 1:100.000. CAIXA COM 50 TUBETES EM BLISTERS. REFERÊNCIA: DFL OU SIMILAR	CX	DFL - DFL INDUSTRIA E COMERCIO S/A	R\$ 137,00	500	R\$ 68.500,00
7	BROCA CIRÚRGICA 702	UND	MICRODONT - MICRODONT COMERCIO, IMPORTACAO E EXPORTACAO DE PRODUTOS PARA USO MEDICO E ODONTO LTDA	R\$ 17,52	200	R\$ 3.504,00
8	BROCA DIAMANTADA 1014 HL	UND	FAVA - FAVA INDUSTRIA E COMERCIO DE PRODUTOS HOSPITALARES E ODONTOLOGI-COS LTDA.	R\$ 12,36	200	R\$ 2.472,00
9	BROCA DIAMANTADA 1015	UND	FAVA - FAVA INDUSTRIA E COMERCIO DE PRODUTOS HOSPITALARES E ODONTOLOGI-COS LTDA.	R\$ 6,17	200	R\$ 1.234,00



10	BROCA DIAMANTADA 1016L	UND	FAVA - FAVA INDUSTRIA E COMERCIO DE PRODUTOS HOSPITALARES E ODONTOLOGICOS LTDA.	R\$ 8,87	200	R\$ 1.774,00
11	BROCA DIAMANTADA 2067 F	UND	FAVA - FAVA INDUSTRIA E COMERCIO DE PRODUTOS HOSPITALARES E ODONTOLOGICOS LTDA.	R\$ 3,84	200	R\$ 768,00
12	BROCA DIAMANTADA 1033	UND	FAVA - FAVA INDUSTRIA E COMERCIO DE PRODUTOS HOSPITALARES E ODONTOLOGICOS LTDA.	R\$ 9,52	200	R\$ 1.904,00
13	BROCA DIAMANTADA 1032	UND	FAVA - FAVA INDUSTRIA E COMERCIO DE PRODUTOS HOSPITALARES E ODONTOLOGICOS LTDA.	R\$ 6,49	200	R\$ 1.298,00
14	BROCA DIAMANTADA 1034	UND	FAVA - FAVA INDUSTRIA E COMERCIO DE PRODUTOS HOSPITALARES E ODONTOLOGICOS LTDA.	R\$ 6,23	200	R\$ 1.246,00
15	BROCA DIAMANTADA 1035	UND	FAVA - FAVA INDUSTRIA E COMERCIO DE PRODUTOS HOSPITALARES E ODONTOLOGICOS LTDA.	R\$ 5,89	200	R\$ 1.178,00
16	BROCA DIAMANTADA 1045	UND	FAVA - FAVA INDUSTRIA E COMERCIO DE PRODUTOS HOSPITALARES E ODONTOLOGICOS LTDA.	R\$ 8,52	200	R\$ 1.704,00
17	BROCA DIAMANTADA 1090	UND	FAVA - FAVA INDUSTRIA E COMERCIO DE PRODUTOS HOSPITALARES E ODONTOLOGICOS LTDA.	R\$ 11,00	200	R\$ 2.200,00
18	BROCA DIAMANTADA 1112 F	UND	FAVA - FAVA INDUSTRIA E COMERCIO DE PRODUTOS HOSPITALARES E ODONTOLOGICOS LTDA.	R\$ 16,00	200	R\$ 3.200,00
19	BROCA DIAMANTADA 2135 F	UND	FAVA - FAVA INDUSTRIA E COMERCIO DE PRODUTOS HOSPITALARES E ODONTOLOGICOS LTDA.	R\$ 17,53	200	R\$ 3.506,00
20	BROCA DIAMANTADA 1045	UND	FAVA - FAVA INDUSTRIA E COMERCIO DE PRODUTOS HOSPITALARES E ODONTOLOGICOS LTDA.	R\$ 10,03	200	R\$ 2.006,00
21	BROCA DIAMANTADA 3018	UND	FAVA - FAVA INDUSTRIA E COMERCIO DE PRODUTOS HOSPITALARES E ODONTOLOGICOS LTDA.	R\$ 11,60	200	R\$ 2.320,00

22	BROCA DIAMANTADA 3168 F	UND	FAVA - FAVA INDUSTRIA E COMERCIO DE PRODUTOS HOSPITALARES E ODONTOLOGICOS LTDA.	R\$ 11,74	200	R\$ 2.348,00
23	BROCA DIAMANTADA 3168 FF	UND	FAVA - FAVA INDUSTRIA E COMERCIO DE PRODUTOS HOSPITALARES E ODONTOLOGICOS LTDA.	R\$ 13,18	200	R\$ 2.636,00
24	BROCA DIAMANTADA 3195 F	UND	FAVA - FAVA INDUSTRIA E COMERCIO DE PRODUTOS HOSPITALARES E ODONTOLOGICOS LTDA.	R\$ 16,41	200	R\$ 3.282,00
25	BROCA DIAMANTADA 3195 FF	UND	FAVA - FAVA INDUSTRIA E COMERCIO DE PRODUTOS HOSPITALARES E ODONTOLOGICOS LTDA.	R\$ 15,16	200	R\$ 3.032,00
26	BROCA DIAMANTADA 3203	UND	FAVA - FAVA INDUSTRIA E COMERCIO DE PRODUTOS HOSPITALARES E ODONTOLOGICOS LTDA.	R\$ 12,31	200	R\$ 2.462,00
27	BROCA DIAMANTADA 1013	UND	FAVA - FAVA INDUSTRIA E COMERCIO DE PRODUTOS HOSPITALARES E ODONTOLOGICOS LTDA.	R\$ 11,67	200	R\$ 2.334,00
28	BROCA CIRÚRGICA 701	UND	MICRODONT - MICRODONT COMERCIO, IMPORTACAO E EXPORTACAO DE PRODUTOS PARA USO MEDICO E ODONTO LTDA	R\$ 17,29	200	R\$ 3.458,00
29	BROQUEIRO AUTOCLAVÁVEL PARA 60 PONTEIRAS PARA BROCAS DE ALTA E BAIXA ROTAÇÃO E CURTAS E LONGAS.	UND	GOLGRAN - GOLGRAN INDUSTRIA E COMERCIO DE INSTRUMENTAL ODONT LTDA	R\$ 39,00	30	R\$ 1.170,00
30	CERA UTILIDADE CONSTANDO EXTERNAMENTE MARCA COMERCIAL, PROCEDENCIA DE FABRICACAO; RECOMENDACOES PARA ARMAZENAMENTO, VALIDADE MINIMA DE 02 ANOS DA DATA DE ENTREGA E REGISTRO NO MINISTERIO DA SAUDE (ANVISA). CX COM 05 LAMINAS DE CERA.	CX	LYSANDA-LYSANDA PRODUTOS ODONTOLOGICOS LTDA.	R\$ 15,30	200	R\$ 3.060,00
31	CERA Nº7 CONSTANDO EXTERNAMENTE MARCA COMERCIAL, PROCEDENCIA DE FABRICACAO; RECOMENDACOES PARA ARMAZENAMENTO, VALIDADE MINIMA DE 02 ANOS DA DATA DE ENTREGA E REGISTRO NO MINISTERIO DA SAUDE (ANVISA). CX COM 18 LAMINAS DE CERA	CX	LYSANDA-LYSANDA PRODUTOS ODONTOLOGICOS LTDA.	R\$ 29,06	200	R\$ 5.812,00
32	CÂMARA ESCURA PARA REVELAÇÃO RADIOGRÁFICA, MATERIAL ACRÍLICO, SUPERFÍCIE EXTERNA BRANCA COM ALTO-BRILHO, E PARTE INTERNA PRETA SEM BRILHO.(ACOMPANHA 4 COPOS COM TAMPA SEM DOBRADIÇAS E VISOR REMOVÍVEL EM ACRÍLICO LARANJA) TAMANHO: COMPRIMENTO 34 CM, LARGURA 24 CM, ALTURA 19,5 CM.	UND	ESSENCE DENTAL-ESSENCE DENTAL IMPORTACAO E EXPORTACAO LTDA.	R\$ 212,00	70	R\$ 14.840,00
33	CARIOSTÁTICO 12% FRASCO 10ML.	FSC	BIODINAMICA - BIODINAMICA QUIMICA E FARMACEUTICA LTDA	R\$ 21,11	150	R\$ 3.166,50
34	CLOREXEDINA BOCHECHO 0,12% FRASCO 1000ML	FSC	RIOQUIMICA - RIOQUIMICA S.A.	R\$ 110,00	150	R\$ 16.500,00



35	CLOREXIDINA DEGERMANTE 2% FRASCO 1000ML	FSC	VIC PHARMA - VIC PHARMA INDUSTRIA E COMERCIO LTDA	R\$ 26,25	150	R\$ 3.937,50
36	CLOREXIDINA DEGERMANTE 4% FRASCO 1000ML	FSC	VIC PHARMA - VIC PHARMA INDUSTRIA E COMERCIO LTDA	R\$ 29,50	150	R\$ 4.425,00
37	CORTANTE DE BLACK 26	UND	COOPERFLEX -BSZ SURGICAL	R\$ 24,24	150	R\$ 3.636,00
38	CORTANTE DE BLACK 28	UND	COOPERFLEX -BSZ SURGICAL	R\$ 25,00	150	R\$ 3.750,00
39	CREME DENTAL ADULTO COM CONCENTRAÇÃO DE 1.500 PPM DE FLÚOR, A CONCENTRAÇÃO DE PPM DE COMPOSTO DE FLÚOR DEVERÁ ESTAR ESTAMPADA NO RÓTULO. COMPOSTOS DE CARBONATO DE CÁLCIO, LAURIL SULFATO DE SÓDIO, SACARINA SÓDICA, PIROFOSFATO TETRASSÓDICO, SILICATO DE SÓDIO, POLIE. LENOGLICOL, SORBITOL, CARBOXIME. LCELULOSE, ME.LPARABENO, PROPRILPARABENO, COMPOSIÇÃO AROMÁ.CA E ÁGUA, MONOFLOURFOSFATO DE SÓDIO - MPF. ACONDICIONADO EM TUBO DE PLÁS.CO, FLEXÍVEL COM 90 GRAMAS. CONTER PRAZO DE VALIDADE.	UND	ICE FRESH - ICEFRESH INDUSTRIA E COMERCIO DO BRASIL LTDA	R\$ 3,61	6000	R\$ 21.660,00
40	CREME DENTAL INFANTIL COM CONCENTRAÇÃO DE 1.100 PPM DE FLÚOR, A CONCENTRAÇÃO DE PPM DE COMPOSTO DE FLÚOR DEVERÁ ESTAR ESTAMPADA NO RÓTULO, COM BAIXA ABRASIVIDADE. LIVRE DE AÇÚCAR. COMPOSTOS DE SORBITOL SÍLICA, LAURIL SULFATO DE SÓDIO, POLIE. LENOGLICOL, CARBOXIME.LCELULOSE, SACARINA SÓDICA, COMPOSIÇÃO AROMÁ.CA, CORANTE: VERMELHO (CI 16035), AZUL (42090), ÁGUA. ACONDICIONADO EM TUBO DE PLÁS.CO, FLEXÍVEL COM 50 GRAMAS. CONTER PRAZO DE VALIDADE. SABOR TUK-FRUK.	UND	ICE FRESH - ICEFRESH INDUSTRIA E COMERCIO DO BRASIL LTDA	R\$ 3,83	6000	R\$ 22.980,00
41	COLGADURA INDIVIDUAL PARA RADIOGRAFIA EM AÇO INOXIDÁVEL.	UND	GOLGRAN - GOLGRAN INDUSTRIA E COMERCIO DE INSTRUMENTAL ODONT LTDA	R\$ 4,44	100	R\$ 444,00
42	CARTÃO PARA RADIOGRAFIA COM 2 FUROS PACOTES COM 100 UNIDADES. 1	PCT	DALLAS - GRAFICA DALLAS EIRELI	R\$ 10,25	100	R\$ 1.025,00
43	COMPRESSA DE GAZE, TECIDO 100% ALGODÃO, 13 FIOS/CM2, COR BRANCA, ISENTA DE IMPUREZAS, 8 CAMADAS, (7,5CMX7,5CM), 5 DOBRAS, DESCARTÁVEL.PACOTE COM 500 UNIDADES	PCT	V&E - V & E INDÚSTRIA E COMÉRCIO DE PRODUTOS HOSPITALARES LTDA	R\$ 21,57	600	R\$ 12.942,00
44	DISCO DE LIXA PARA ACABAMENTO E POLIMENTO DENTAL, COMPOSTO POR DORSO DE POLIURETANO COBERTO COM ABRASIVO DE ÓXIDO DE ALUMÍNIO, CAIXA COM 60 DISCOS + MANDRIL.	CX	3M - 3m do brasil ltda	R\$ 144,00	150	R\$ 21.600,00
45	DETERGENTE/DESINFETANTE CLORADO HOSPITALAR. DETERGENTE/DESINFETANTE CLORADO HOSPITALAR A BASE DE HIPOCLORITO DE SÓDIO, CONCENTRADO, COM ALTO PODER DESENGORDURANTE, GALÃO DE 5 LITROS. EQUIPAMENTO DILUIDOR EM REGIME DE COMODATO	GL	RIOQUIMICA - RIOQUIMICA S.A.	R\$ 61,50	150	R\$ 9.225,00
46	BROCA CIRÚRGICA 702HL	UND	MICRODONT - MICRODONT COMERCIO, IMPORTACAO E EXPORTACAO DE PRODUTOS PARA USO MEDICO E ODONTO LTDA	R\$ 85,32	200	R\$ 17.064,00
47	BROCA DIAMANTADA 1190 F	UND	FAVA - FAVA INDUSTRIA E COMERCIO DE PRODUTOS HOSPITALARES E ODONTOLOGI-COS LTDA.	R\$ 31,19	200	R\$ 6.238,00

48	DESINCRUSTANTE A BASE DE QUATRO ENZIMAS PARA LIMPEZA DE INSTRUMENTAIS, FRASCO COM 5 LITROS.	UND	CICLO FARMA - CICLO FARMA INDUSTRIA QUIMICA EIRELI	R\$ 115,00	250	R\$ 28.750,00
49	ESCOVA DENTAL ADULTO	UND	DENTAL K - K' DENTAL COMERCIO DE MATERIAIS ODONTOLOGI-COS LTDA	R\$ 1,45	6000	R\$ 8.700,00
50	ESCOVA DENTAL INFANTIL	UND	DENTAL K - K' DENTAL COMERCIO DE MATERIAIS ODONTOLOGI-COS LTDA	R\$ 1,73	4000	R\$ 6.920,00
51	ENVELOPES AUTOSELANTES PARA ESTERILIZAÇÃO MEDINDO 90 MM X 245 MM, CONTENDO 100 ENVELOPES)	CX	VITALPACK - VITALPACK EMBALAGENS EIRELI	R\$ 47,42	700	R\$ 33.194,00
53	FILME RADIOGRÁFICO PARA RADIOGRAFIAS INTRA-BUCAIS PERIAPICIAIS TAMANHO 3 X 4 CM. CAIXA COM 150 PELÍCULAS. REFERÊNCIA: KODAK OU AGFA OU SIMILAR. FILME RADIOLÓGICO PERIAPICAL, MEDINDO 22MMX35MM, SIMPLES, PLANO, COM UMA CAMADA DE PROTEÇÃO E OUTRA DE SUPORTE, QUE OFEREÇA IMAGEM DE BOA QUALIDADE. REVESTIMENTO EXTERNO IMPERMEÁVEL, COM CANTOS ARREDONDADOS FORMANDO UM CONJUNTO FLEXÍVEL. EMBALADO EM CAIXAS COM 100 PELÍCULAS. CONTENDO DATA DE FABRICAÇÃO,VALIDADE,Nº DE LOTE E NÚMERO DE REGISTRO NO MS	CX	CARESTEAM - CARESTREAM HEALTH INC.	R\$ 197,00	70	R\$ 13.790,00
54	FILME RADIOGRÁFICO PERIAPICAL INFANTIL CAIXA COM 100 UNIDADES.FILME RADIOLÓGICO PERIAPICAL, MEDINDO 22MMX35MM, SIMPLES, PLANO, COM UMA CAMADA DE PROTEÇÃO E OUTRA DE SUPORTE, QUE OFEREÇA IMAGEM DE BOA QUALIDADE. REVESTIMENTO EXTERNO IMPERMEÁVEL, COM CANTOS ARREDONDADOS FORMANDO UM CONJUNTO FLEXÍVEL. EMBALADO EM CAIXAS COM 100 PELÍCULAS. CONTENDO DATA DE FABRICAÇÃO,VALIDADE,Nº DE LOTE E NÚMERO DE REGISTRO NO MS	CX	CARESTEAM - CARESTREAM HEALTH INC.	R\$ 260,00	60	R\$ 15.600,00
55	FIXADOR ODONTOLÓGICO CONTENDO SULFITO DE SÓDIO. APRESENTAÇÃO: FRASCO COM 475 ML. REFERÊNCIA: KODAK OU SIMILAR. SOLUÇÃO FIXADORA PARA RADIOGRAFIA PRONTA PARA USO EM PROCESSO MANUAL, EMBALADO EM FRASCO COM APROXIMADAMENTE 475 ML, TRAZENDO EXTERNAMENTE OS DADOS DE IDENTIFICAÇÃO, PROCEDÊNCIA, NÚMERO DE LOTE E PRAZO DE VALIDADE. - SOLUÇÃO REVELADORA PARA RADIOGRAFIA PRONTA PARA USO EM PROCESSO MANUAL, CONTENDO ÁGUA, HIDROQUINONA NA CONCENTRAÇÃO DE 2 A 3%, EMBALADO EM FRASCO LEITOSO COM APROXIMADAMENTE 475 ML, TRAZENDO EXTERNAMENTE OS DADOS DE IDENTIFICAÇÃO, PROCEDÊNCIA, NÚMERO DE LOTE E PRAZO DE VALIDADE.	FSC	LYSANDA - LYSANDA PRODUTOS ODONTOLOGI-COS LTDA	R\$ 18,00	150	R\$ 2.700,00
56	GESSO USO ODONTO - APLICACAO: PARA CONFECCAO DE MOLDES PROTETICOS; TIPO: PEDRA DE ALTA DUREZA TIPO IV; COR: ROSA GESSO PEDRA ESPECIAL PARA TROQUEIS, BAIXA CONSISTENCIA, EXTREMA DUREZA, ALTA PRECISAO NA EMBALAGEM DEVERA CONSTAR DE FABRICACAO, VALIDADE E NUMERO DE LOTE.	PCT	ASFER - ASFER INDUSTRIA QUIMICA LTDA	R\$ 21,25	150	R\$ 3.187,50
57	GESSO PEDRA TIPO 2, PACOTE COM 1 KG	PCT	ASFER - ASFER INDUSTRIA QUIMICA LTDA	R\$ 5,97	150	R\$ 895,50



58	KIT DE HIGIENE DENTAL COM ESTOJO PLÁS. CO, CONTENDO UMA ESCOVA DENTAL ADULTO + CREME DENTAL DE 50 G + FIO DENTAL DE 25 M. SACOLINHA DE PVC MALEÁVEL TRANSPARENTE COM BOTÃO DE PRESSÃO E PERSONALIZADA. CREME DENTAL: EMBALAGEM CONTENDO UM TUBO DE CREME DENTAL COM 50 G, COM CÁLCIO E FLUORETO DE SÓDIO, APRESENTANDO NA MESMA: DATA DE FABRICAÇÃO, VALIDADE E Nº LOTE. FIO DENTAL; ENCERADO; EM EMBALAGEM RESISTENTE E VEDADA ROLO COM 25M; CONSTANDO EXTERNAMENTE MARCA COMERCIAL, PROCEDÊNCIA DE FABRICAÇÃO E PRAZO DE VALIDADE. ESCOVA DENTAL ADULTO: COM CERDAS DE NYLON MACIAS, COM NO MÍNIMO 03 FILEIRAS, CONTENDO MÍNIMO DE 28 TUFOS, APARADAS UNIFORMEMENTE E ARREDONDADAS, CABO ANGULAR, ANATÔMICO, COM EMPUNHADURA, MEDINDO NO MÍNIMO 13 CM, EM POLIPROPILENO ATÓXICO (CABO OPACO) OU EM PET (CABO TRANSPARENTE).	KIT	HILLO - HILLO - INDUSTRIA E COMERCIO LTDA	R\$ 3,91	4000	R\$ 15.640,00
59	KIT DE HIGIENE DENTAL COM ESTOJO PLÁS. CO, CONTENDO UMA ESCOVA DENTAL INFANTIL + CREME DENTAL DE 50 G + FIO DENTAL DE 25 M. SACOLINHA DE PVC MALEÁVEL TRANSPARENTE COM BOTÃO DE PRESSÃO E PERSONALIZADA. CREME DENTAL: EMBALAGEM CONTENDO UM TUBO DE CREME DENTAL COM 50 G, COM CÁLCIO E FLUORETO DE SÓDIO, APRESENTANDO NA MESMA: DATA DE FABRICAÇÃO, VALIDADE E Nº LOTE. FIO DENTAL; ENCERADO; EM EMBALAGEM RESISTENTE E VEDADA ROLO COM 25M; CONSTANDO EXTERNAMENTE MARCA COMERCIAL, PROCEDÊNCIA DE FABRICAÇÃO E PRAZO DE VALIDADE. ESCOVA DENTAL INFANTIL: COM CERDAS DE NYLON MACIAS, COM NO MÍNIMO 03 FILEIRAS, CONTENDO MÍNIMO DE 28 TUFOS, APARADAS UNIFORMEMENTE E ARREDONDADAS, CABO ANGULAR, ANATÔMICO, COM EMPUNHADURA, MEDINDO NO MÍNIMO 13 CM, EM POLIPROPILENO ATÓXICO (CABO OPACO) OU EM PET (CABO TRANSPARENTE).	KIT	HILLO - HILLO - INDUSTRIA	R\$ 3,42	6000	R\$ 20.520,00
60	FITA ADESIVA PARA AUTOCLAVE, 19MMX30MT, FITA CREPE A BASE DE CELULOSE, .NTA TERMOATIVA, ROLO 30 METROS.	RL	CIEX - CIEX DO BRASIL INDUSTRIA E COMERCIO DE PRODUTOS CIRURGICOS LTDA	R\$ 5,56	200	R\$ 1.112,00
61	FILME RADIOGRÁFICO OCLUSAL COMPRIMENTO 7,70, LARGURA 5,70 CAIXA COM 25 UNIDADES (REGISTRO NA ANVISA)	CX	CARESTEAM - CARESTREAM HEALTH INC.	R\$ 274,15	20	R\$ 5.483,00
62	ANTI SÉPTICO BUCAL SEM ÁLCOOL 250 ML -	FSC	RIOQUIMICA - RIOQUIMICA S.A.	R\$ 8,55	200	R\$ 1.710,00
63	MOLDEIRA PERFURADA PARA DESDENTADO TORAL SUPERIOR E INFERIOR, EM AÇO INOXIDAVEL, COM BORDO DE RETENÇÃO ESTERELIZAVEL EM ESTUFA E OU AUTOCLAVE. JOGO CONTENDO 5 MOLDEIRAS SUPERIORES E 5 MOLDEIRAS INFERIORES. CONSTANDO EXTERNAMENTE MARCA COMERCIAL, PROCEDENCIA DE FABRICAÇÃO; E REGISTRO NO MINISTERIO DA SAUDE (ANVISA)	CX	TECNODENT - TECNODENT INDUSTRIA E COMERCIO LTDA	R\$ 84,23	60	R\$ 5.053,80
64	MATERIAL RESTAURADOR INTERMEDIÁRIO. KIT COM PÓ DE 38 G E LÍQUIDO DE 15ML E COLHER DOSADORA E BLOCO DE ESPATULAÇÃO	KIT	DENTSPLY - DENTSPLY IND. COM. LTDA	R\$ 75,16	400	R\$ 30.064,00
66	PONTAS PARA APARELHO DE ULTRASSOM PÉRIO E (COM ROSCA COMPATIVEL AO APARELHO DABI ATLAN.)	UND	KONDENTECH - KONDENTECH INDUSTRIA E COMERCIO LTDA	R\$ 109,00	40	R\$ 4.360,00
67	PONTAS PARA APARELHO DE ULTRASSOM PÉRIO SUB (COM ROSCA COMPATIVEL AO APARELHO DABI ATLAN.)	UND	KONDENTECH - KONDENTECH INDUSTRIA E COMERCIO LTDA	R\$ 75,71	40	R\$ 3.028,40
68	PONTAS PARA APARELHO DE ULTRASSOM PÉRIO SUPRA (COM ROSCA COMPATIVEL AO APARELHO DABI ATLAN.)	UND	KONDENTECH - KONDENTECH INDUSTRIA E COMERCIO LTDA	R\$ 77,97	40	R\$ 3.118,80

69	PELÍCULA RADIOGRAFICA PERIAPICAL E-SPEED C/ 150	CX	CARESTEAM - CARESTREAM HEALTH INC.	R\$ 192,55	60	R\$ 11.553,00
70	POSICIONADOR RADIOGRÁFICO ADULTO AUTOCLAVÁVEL. KIT CONTENDO NO MÍNIMO 5 PECAS + POTE PARA ARMAZENAMENTO	UND	MAQUIRA - MAQUIRA INDUSTRIA DE PRODUTOS ODONTOLOGICOS S.A.	R\$ 65,91	20	R\$ 1.318,20
71	POTE DAPPEN PLÁSTICO COM TAMPA AUTOCLAVÁVEL	UND	MAQUIRA - MAQUIRA INDUSTRIA DE PRODUTOS ODONTOLOGICOS S.A.	R\$ 4,69	60	R\$ 281,40
72	PAPEL CARBONO PARA ARTICULAÇÃO 19 MICRA, DUPLA FACE, PRETO E VERMELHO, CAIXA COM 280 FOLHAS. C CX 9.0000 ESPECIFICAÇÃO: PAPEL CARBONO PARA ARTICULAÇÃO 19 MICRA, DUPLA FACE, PRETO E VERMELHO, CAIXA COM 280 FOLHAS	CX	MAQUIRA - MAQUIRA INDUSTRIA DE PRODUTOS ODONTOLOGICOS S.A.	R\$ 100,00	200	R\$ 20.000,00
74	RESINA UNIVERSAL FOTOPOLIMERIZÁVEL MICRO-HÍBRIDA NA COR C4 COM MATRIZ ORGÂNICA BIS-GMA UDMA, BIS-EMA, PEGDMA E TEGDMA. NA SUA PARTE INORGÂNICA CONTER COMBINAÇÃO DE ZIRCÔNIA-SÍLICA DE SUPERJCIE MODIFICADA E PARUCULAS DE SÍLICA DE SUPERJCIE MODIFICADA DE 20NM, COM 81,8% EM PESO E 67,8% EM VOLUME, COM TAMANHO DE PARUCULA DE 20NM DE SÍLICA E APROXIMADAMENTE 0,1- 10µM DE ZIRCÔNIA-SÍLICA. TEMPO DE POLIMERIZAÇÃO DE 20 SEGUNDOS. UMA SERINGA COM 4 GRAMAS E POSSUIR EM MÉDIA UM RENDIMENTO DE APROXIMADAMENTE 30 APLICAÇÕES. MAIOR FLUORESCÊNCIA; Ô.MOS RESULTADOS ESTÉTICOS; ALTA RESISTÊNCIA AO DESGASTE.	UND	3M - 3m do brasil ltda	R\$ 170,00	150	R\$ 25.500,00
75	RESINA UNIVERSAL FOTOPOLIMERIZÁVEL MICRO-HÍBRIDA NA COR B3 COM MATRIZ ORGÂNICA BIS-GMA UDMA, BIS-EMA, PEGDMA E TEGDMA. NA SUA PARTE INORGÂNICA CONTER COMBINAÇÃO DE ZIRCÔNIA-SÍLICA DE SUPERJCIE MODIFICADA E PARUCULAS DE SÍLICA DE SUPERJCIE MODIFICADA DE 20NM, COM 81,8% EM PESO E 67,8% EM VOLUME, COM TAMANHO DE PARUCULA DE 20NM DE SÍLICA E APROXIMADAMENTE 0,1- 10µM DE ZIRCÔNIA-SÍLICA. TEMPO DE POLIMERIZAÇÃO DE 20 SEGUNDOS. UMA SERINGA COM 4 GRAMAS E POSSUIR EM MÉDIA UM RENDIMENTO DE APROXIMADAMENTE 30 APLICAÇÕES. MAIOR FLUORESCÊNCIA; Ô.MOS RESULTADOS ESTÉ. COS; ALTA RESISTÊNCIA AO DESGASTE.	UND	3M - 3m do brasil ltda	R\$ 172,00	250	R\$ 43.000,00
76	RESINA UNIVERSAL FOTOPOLIMERIZÁVEL MICRO-HÍBRIDA NA COR UD COM MATRIZ ORGÂNICA BIS-GMA UDMA, BIS-EMA, PEGDMA E TEGDMA. NA SUA PARTE INORGÂNICA CONTER COMBINAÇÃO DE ZIRCÔNIA-SÍLICA DE SUPERJCIE MODIFICADA E PARUCULAS DE SÍLICA DE SUPERJCIE MODIFICADA DE 20NM, COM 81,8% EM PESO E 67,8% EM VOLUME, COM TAMANHO DE PARUCULA DE 20NM DE SÍLICA E APROXIMADAMENTE 0,1- 10µM DE ZIRCÔNIA-SÍLICA. TEMPO DE POLIMERIZAÇÃO DE 20 SEGUNDOS. UMA SERINGA COM 4 GRAMAS E POSSUIR EM MÉDIA UM RENDIMENTO DE APROXIMADAMENTE 30 APLICAÇÕES. MAIOR FLUORESCÊNCIA; Ô.MOS RESULTADOS ESTÉ. COS; ALTA RESISTÊNCIA AO DESGASTE.	UND	3M - 3m do brasil ltda	R\$ 160,00	250	R\$ 40.000,00
77	RESINA UNIVERSAL FOTOPOLIMERIZÁVEL MICRO-HÍBRIDA NA COR B1 COM MATRIZ ORGÂNICA BIS-GMA UDMA, BIS-EMA, PEGDMA E TEGDMA. NA SUA PARTE INORGÂNICA CONTER COMBINAÇÃO DE ZIRCÔNIA-SÍLICA DE SUPERJCIE MODIFICADA E PARUCULAS DE SÍLICA DE SUPERJCIE MODIFICADA DE 20NM COM 81,8% EM PESO E 67,8% EM VOLUME, COM TAMANHO DE PARUCULA DE 20NM DE SÍLICA E APROXIMADAMENTE 0,1- 10µM DE ZIRCÔNIA-SÍLICA. TEMPO DE POLIMERIZAÇÃO DE 20 SEGUNDOS. UMA SERINGA COM 4 GRAMAS E POSSUIR EM MÉDIA UM RENDIMENTO DE APROXIMADAMENTE 30 APLICAÇÕES. MAIOR FLUORESCÊNCIA; Ô.MOS RESULTADOS ESTÉ. COS; ALTA RESISTÊNCIA AO DESGASTE.	UND	3M - 3m do brasil ltda	R\$ 245,00	250	R\$ 61.250,00

78	RESINA UNIVERSAL FOTOPOLIMERIZÁVEL MICRO-HÍBRIDA NA COR B2 COM MATRIZ ORGÂNICA BIS-GMA UDMA, BIS-EMA, PEGDMA E TEGDMA. NA SUA PARTE INORGÂNICA CONTER COMBINAÇÃO DE ZIRCÔNIA-SÍLICA DE SUPERFÍCIE MODIFICADA E PARUCULAS DE SÍLICA DE SUPERFÍCIE MODIFICADA DE 20NM, COM 81,8% EM PESO E 67,8% EM VOLUME, COM TAMANHO DE PARUCULA DE 20NM DE SÍLICA E APROXIMADAMENTE 0,1- 10µM DE ZIRCÔNIA-SÍLICA. TEMPO DE POLIMERIZAÇÃO DE 20 SEGUNDOS. UMA SERINGA COM 4 GRAMAS E POSSUIR EM MÉDIA UM RENDIMENTO DE APROXIMADAMENTE 30 APLICAÇÕES. MAIOR FLUORESCÊNCIA; ÓTIMOS RESULTADOS ESTÉTICOS; ALTA RESISTÊNCIA AO DESGASTE.	UND	3M - 3m do Brasil Ltda	R\$ 245,00	250	R\$ 61.250,00
79	SOLUÇÃO HEMOSTÁTICA À BASE DE CLORETO DE ALUMÍNIO, INDICADA PARA USO EM PEQUENAS CIRURGIAS E NOS CASOS ONDE UM CONTROLE DE SANGRAMENTO SE FAZ NECESSÁRIO.	UND	BIODINAMICA - BIODINAMICA QUIMICA E FARMACEUTICA LTDA	R\$ 17,69	100	R\$ 1.769,00
80	TIRA TRANSPARENTE DE POLIÉSTER TAMANHO 10MMX 1,20X0,05MM CAIXA COM 50 UNIDADES.	CX	MAQUIRA - MAQUIRA INDUSTRIA DE PRODUTOS ODONTOLOGICOS S.A.	R\$ 2,23	150	R\$ 334,50
81	CADEIRA ODONTOLÓGICA COM MOCHO CINCO RODÍZIOS DUPLOS, EM CAPACIDADE DE CARGA 135 KG, PISTÃO À GÁS, AMBAS (CADEIRA E MOCHO) COM ESTOFAMENTO EM COURO DE ALTA DENSIDADE NA COR AZUL-ESCURO, ANATÔMICO, ACABAMENTO EM LINHAS DE COR PRETA E ANTICHAMAS, CERTIFICADO DE BIOCMPATIBILIDADE, ESTRUTURA INTERNA EM AÇO COM PINTURA EPÓXI, SISTEMA FUSO DE ELEVAÇÃO, ARTICULAÇÃO CENTRAL ÚNICA, ASSENTO COM MOVIMENTO DE SUBIDA E DESCIDA ACIONADOS PELO PEDAL MÓVEL E COMANDO MULTIFUNCIONAL DO TIPO JOYSTICK NA BASE FABRICADA EM FERRO FUNDIDO COM CAIXA INCORPORADA À BASE, ENCOSTO COM REGULAGEM LONGITUDINAL, CABECEIRA MULTIARTICULADA COM POSIÇÃO DE EMERGÊNCIA, ASSENTO E ENCOSTO ESTOFADOS ANATÔMICAMENTE E TOTALMENTE SEM COSTURA, BRAÇO DIREITO ESCOMOTEÁVEL.	UND	KAVO - Kavo do Brasil Indústria e Comércio Ltda.	R\$	4	R\$ 75.068,00
82	CANETA DE ALTA ROTACAO - ROTACAO MINIMA DE 400.000 RPM, REFRIGERACAO COM SPRAY TRIPLO, ENCAIXE UNIVERSAL BORDEN - CABECA 30% MENOR QUE A CONVENCIONAL, TROCA DE BROCAS POR BOTAO DE PRESSAO, CONFECCIONADA EM ALUMINIO ANODIZADO, AUTOCLAVAVEL, NUMERO DE SERIE E MARCA IMPRESSOS NO CORPO DA CANETA, EMBALADA EM ESTOJO, CONSTANDO EXTERNAMENTE MARCA COMERCIAL, PROCEDENCIA DE FABRICACAO, GARANTIA MINIMA DE 01 ANO DA DATA DE INSTALACAO, GARANTIA DE ASSISTENCIA TECNICA PECAS DE REPOSICAO P/05 ANOS E MANUAL DE OPERACAO	UND	KAVO - Kavo do Brasil Indústria e Comércio Ltda.	R\$ 808,00	10	R\$ 8.080,00
83	CANETA BAIXA ROTAÇÃO, TIPO: MICROMOTOR, CONEXÃO: CONEXÃO BORDEN 2 FUROS, REFRIGERAÇÃO: C, REFRIGERAÇÃO INTERNA, ROTAÇÃO: CERCA DE 5.000 A 20.000 RPM	UND	KAVO - Kavo do Brasil Indústria e Comércio Ltda.	R\$ 772,00	10	R\$ 7.720,00
84	AUTOCLAVE PARA USO ODONTOLOGICO, ALIMENTACAO PRINCIPAL ELETRICA, HORIZONTAL DE MESA, CAPACID. MINIMA 21L, AUTOMATICA, COM RESERVATORIO, ENCHIM. DA CAMARA MONITORADA COM SENSOR DE NIVEL, MIN. 5 CICLOS PRE PROGRAMADOS DE ESTERIL.PARA VARIOS TIPOS DE MATERIAIS E TEMPERATURA ATE 134°C, REMOCAO DO AR SECAGEM COM PORTA FECHADA. ESTRUTURA EM AÇO OU ALUMINIO COM PINTURA EPOXI, CAMARA EM AÇO INOX AISI 304, COM 5 ANOS DE GARANTIA, PORTA COM ABERTURA MANUAL, COM LACRE PARA IMPEDIMENTO DE ABERTURA ATE FINAL DA DESPRESSURIZACAO, VALVULA DE SEGURANCA CONTRA SOBRE PRESSAO, TERMOSTATO E OUTROS SISTEMAS QUE GARANTA FUNCIONAMENTO, PAINEL DE CONTROLE DIGITAL, LEDS INDICATIVOS DAS FUNCOES, ACOMPANHA 3 BANDEJAS EM AÇO INOX AISI 304, BIVOLT OU 127/220V - 60 HZ, INCLUI GARANTIA DE 1 ANO, MANUAL DE INSTRUCOES,	UND	ALT EQUIPAMENTOS - ALT - EQUIPAMENTOS MEDICOS ODONTOLOGICOS LTDA	R\$ 4.303,00	5	R\$ 21.515,00
85	ESPATULA - DE AÇO INOXIDÁVEL, TIPO ANTIADERENTE, PARA MANIPULAÇÃO DE RESINA, EM EMBALAGEM COM UMA UNIDADE, CONSTANDO EXTERNAMENTE MARCA COMERCIAL E PROCEDENCIA DE FABRICACAO	UND	SAME - INSTRUMENTO ODONTOLOGICOS SAME LTDA	R\$ 39,00	100	R\$ 3.900,00
86	BANDEJA CLÍNICA MATERIAL INOX TAMANHO M	UND	FAMI - FABRICA DE ARTEFATOS METALURGICOS ITA LTDA	R\$ 57,21	100	R\$ 5.721,00
87	PINCA PARA ODONTOLOGIA, CLINICA NUMERO 317, CABO CONTENDO INSCRICAO DO NUMERO E MARCA, EXTREMIDADE DE SUPERFICIE IRREGULAR, PONTA ATIVA ALINHADA PARA BOA PREENSAO, CONFECCIONADA CONFORME NBR 7153-1 EM AÇO INOX COM ACABAMENTO E POLIMENTO PERFEITO, PASSIVEL DE ESTERILIZACAO EM MEIOS FISICO-QUIMICOS, EMBALADA INDIVIDUALMENTE, CONSTANDO EXTERNAMENTE MARCA COMERCIAL, PROCEDENCIA DE FABRICACAO	UND	ABC - ABC INSTRUMENTOS CIRURGICOS LTDA.	R\$ 11,42	100	R\$ 1.142,00
88	TESOURA, MATERIAL: AÇO INOXIDÁVEL, MATERIAL CABO: POLIETILENO, COMPRIMENTO: 21 CM	UND	ABC - ABC INSTRUMENTOS CIRURGICOS LTDA.	R\$ 21,65	100	R\$ 2.165,00
89	PORTA AGULHA MAYO HEGAR 20CM, EM AÇO INOXIDÁVEL	UND	ABC - ABC INSTRUMENTOS CIRURGICOS LTDA.	R\$ 49,00	100	R\$ 4.900,00
90	CURETA PERIODONTAL, MATERIAL: AÇO INOXIDÁVEL, TIPO: MINE GRACEY, MODELO: Nº 11-12, CARACTERÍSTICAS ADICIONAIS: CABO OCO	UND	GOLGRAN - GOLGRAN INDUSTRIA E COMERCIO DE INSTRUMENTAL ODONT LTDA	R\$ 36,00	50	R\$ 1.800,00
91	SONDA EXPLORADORA - EXPLORADORA ENDODONTICA DE PONTA, RETA. -CONTENDO INSCRICAO DA MARCA E NUMERACAO, EMBALADA INDIVIDUALMENTE, CONSTANDO EXTERNAMENTE MARCA COMERCIAL E PROCEDENCIA DE FABRICACAO	UND	GOLGRAN - GOLGRAN INDUSTRIA E COMERCIO DE INSTRUMENTAL ODONT LTDA	R\$ 13,00	50	R\$ 650,00
92	LIMPA OSSO Nº11 PRODUZIDO EM LIGA METAL CROMADO E TOTALMENTE ESTERELIZAVEL	UND	LM - LEANDRO KLEBER RIBEIRO DOS SANTOS - ME	R\$ 49,00	50	R\$ 2.450,00
93	ALAVANCA ODONTOLÓGICA, MATERIAL: AÇO INOXIDÁVEL, TIPO: SELDIN, CARACTERÍSTICAS ADICIONAIS: ESQUERDA, REFERÊNCIA: Nº 1, ESTERILIDADE: AUTOCLAVÁVEL	UND	GOLGRAN - GOLGRAN INDUSTRIA E COMERCIO DE INSTRUMENTAL ODONT LTDA	R\$ 39,00	50	R\$ 1.950,00
94	ALVEOLOTOMO GOIVA CURTO	UND	ABC - ABC INSTRUMENTOS CIRURGICOS LTDA.	R\$ 106,00	50	R\$ 5.300,00
95	CABO DE ALUMINIO PARA ESPELHO	UND	COOPERFLEX - COOPERFLEX INDUSTRIA E COMERCIO DE FIOS E CABOS ELETRICOS LTDA	R\$ 4,42	50	R\$ 221,00
96	CABO DE BISTURI	UND	ABC - ABC INSTRUMENTOS CIRURGICOS LTDA.	R\$ 12,55	50	R\$ 627,50
97	CURETA GRACEY Nº 13/14	UND	GOLGRAN - GOLGRAN INDUSTRIA E COMERCIO DE INSTRUMENTAL ODONT LTDA	R\$ 21,83	30	R\$ 654,90
98	CURETA GRACEY Nº 3-4	UND	GOLGRAN - GOLGRAN INDUSTRIA E COMERCIO DE INSTRUMENTAL ODONT LTDA	R\$ 34,02	30	R\$ 1.020,60
99	CURETA GRACEY Nº 5-6	UND	GOLGRAN - GOLGRAN INDUSTRIA E COMERCIO DE INSTRUMENTAL ODONT LTDA	R\$ 34,56	50	R\$ 1.728,00





100	CURETA GRACEY N°7-8	UND	GOLGRAN - GOLGRAN INDUSTRIA E COMERCIO DE INSTRUMENTAL ODONT LTDA	R\$ 35,00	30	R\$ 1.050,00
101	CURETA GRACEY N° 17/18	UND	GOLGRAN - GOLGRAN INDUSTRIA E COMERCIO DE INSTRUMENTAL ODONT LTDA	R\$ 24,51	30	R\$ 735,30
102	CURETA GRACEY N° 9-10	UND	GOLGRAN - GOLGRAN INDUSTRIA E COMERCIO DE INSTRUMENTAL ODONT LTDA	R\$ 28,00	50	R\$ 1.400,00
103	SERINGA CARPULE	UND	SAME - INSTRUMENTO ODONTOLOGICOS SAME LTDA	R\$ 49,42	150	R\$ 7.413,00
104	SINDESMOTOMO	UND	COOPERFLEX - COOPERFLEX INDUSTRIA E COMERCIO DE FIOS E CABOS ELETRICOS LTDA	R\$ 14,62	50	R\$ 731,00
105	CURETA DE LUCAS	UND	SAME - INSTRUMENTO ODONTOLOGICOS SAME LTDA	R\$ 13,87	200	R\$ 2.774,00
106	ESPELHO BUCAL	UND	SSPLUS - S S PLUS DO BRASIL LTDA	R\$ 7,24	200	R\$ 1.448,00
107	ESTOJO CLINICO INOX CLINICO	UND	FAMI - FABRICA DE ARTEFATOS METALURGICOS ITA LTDA	R\$ 102,00	50	R\$ 5.100,00
108	ESTOJO CLINICO INOX PARA FORCEPS	UND	FAMI - FABRICA DE ARTEFATOS METALURGICOS ITA LTDA	R\$ 391,00	50	R\$ 19.550,00
109	FÓRCEPS ADULTO 150	UND	ABC - ABC INSTRUMENTOS CIRURGICOS LTDA.	R\$ 70,26	50	R\$ 3.513,00
110	FÓRCEPS ADULTO 151	UND	ABC - ABC INSTRUMENTOS CIRURGICOS LTDA.	R\$ 70,82	50	R\$ 3.541,00
111	FÓRCEPS ADULTO 16	UND	ABC - ABC INSTRUMENTOS CIRURGICOS LTDA.	R\$ 71,22	50	R\$ 3.561,00
112	FÓRCEPS ADULTO 18L	UND	ABC - ABC INSTRUMENTOS CIRURGICOS LTDA.	R\$ 72,51	50	R\$ 3.625,50
113	FÓRCEPS ADULTO 18R	UND	ABC - ABC INSTRUMENTOS CIRURGICOS LTDA.	R\$ 73,67	50	R\$ 3.683,50
114	PORTA ALGODÃO INOX	UND	ABC - ABC INSTRUMENTOS CIRURGICOS LTDA.	R\$ 63,00	10	R\$ 630,00
115	FÓRCEPS ADULTO 69	UND	ABC - ABC INSTRUMENTOS CIRURGICOS LTDA.	R\$ 73,00	50	R\$ 3.650,00
116	MICROBRUSH. APLICADORES ODONTOLÓGICOS. EMBALAGEM EM TUBO CONTENDO 100 APLICADORES CADA. EM TUBETES.	CX	ANGELUS - ANGELUS INDUSTRIA DE PRODUTOS ODONTOLOGICOS S/A	R\$ 17,00	300	R\$ 5.100,00
117	CONDICIONADOR DENTAL, TIPO: ÁCIDO FOSFÓRICO, CONCENTRAÇÃO: 37%, ASPECTO FÍSICO: GEL . 2,5 ML	UND	ANGELUS - ANGELUS INDUSTRIA DE PRODUTOS ODONTOLOGICOS S/A	R\$ 1,13	3000	R\$ 3.390,00
VALOR TOTAL R\$ 1.073.617,40						

**CLÁUSULA QUARTA - DAS OBRIGAÇÕES DA PROMITENTE FORNECEDORA**

Na hipótese de formalização do instrumento de contrato respectivo, competirá à CONTRATADA, além das obrigações contidas por determinação legal:

- 4.1. Responder financeiramente, inclusive na via judicial, sem prejuízo de medidas outras que possam ser adotadas, por quaisquer danos que possam causar à União, Estado e Município ou a terceiros, em função da execução do objeto deste Contrato;
- 4.2. Aceitar os acréscimos ou supressões que se fizerem necessários nos serviços, obedecidos os limites legais;
- 4.3. Arcar com todos os ônus necessários à execução do objeto contratado, incluindo o pagamento de taxas e emolumentos, seguros, impostos, encargos sociais e trabalhistas, bem como quaisquer despesas referentes à entrega e ao transporte, inclusive licença em repartições públicas, registros, publicações e autenticações do Contrato e dos documentos a ele relativos, se necessário.
- 4.4. Assumir inteira responsabilidade pela execução do objeto contratado, de acordo com as especificações constantes da proposta de preços e seus anexos.
- 4.5. Reparar, corrigir, remover, reconstruir ou substituir, às suas expensas, no todo ou em parte, o objeto deste Contrato, em que se verificarem vícios, defeitos ou incorreções resultantes da entrega, salvo quando o defeito for, comprovadamente, provocado por uso indevido.
- 4.6. Manter, durante todo o período de execução do contrato, em compatibilidade com as obrigações assumidas, todas as condições de habilitação e qualificação exigidos na forma do Art. 55, XIII, da Lei 8.666/93.
- 4.7. Indicar um preposto, com poderes para representar a empresa Contratada, em tudo o que se relacionar com o fornecimento do objeto ora licitado.
- 4.8. Serão de inteira responsabilidade da empresa, os encargos trabalhistas, previdenciários, fiscais, comerciais ou quaisquer outros decorrentes da execução deste contrato, isentando o Município de qualquer responsabilidade no tocante a vínculo empregatício ou obrigações previdenciárias, no caso de reclamações trabalhistas, ações de responsabilidade civil e penal, decorrentes dos serviços e de qualquer tipo de demanda.
- 4.9. Não será permitida a subcontratação do todo, nem de parte do objeto do presente Contrato, sem prévia anuência da Contratada.
- 4.10. A licitante entregará os produtos em até 02 (dois) dias, nos locais indicados pelo Município, após a emissão da Ordem de Fornecimento expedida pelo Setor responsável.
- 4.11. Fornecer o objeto desta licitação nas especificações contidas neste edital, prezando pela qualidade do produto entregue;
- 4.12. Deverá a empresa manter atualizados os pagamentos decorrentes da contratação (quando ocorrer), como salário de empregados e quaisquer outros, ficando a cargo da mesma a responsabilidade por quaisquer acidentes que possam vir a ser vítimas seus empregados, quando em serviço, e por tudo quanto às leis trabalhistas e previdenciárias lhe asseguram.
- 4.13. A empresa será responsável por quaisquer danos materiais e/ou pessoais causados ao Município, ou a terceiros, provocados por seus empregados, ainda que por omissão involuntária, devendo ser adotadas, dentro de 48 horas, as providências necessárias para o ressarcimento.
- 4.14. Deverão ser prestados pela empresa, todos os esclarecimentos que forem solicitados pelo Município, e cujas reclamações se obriga a atender prontamente.

**CLÁUSULA QUINTA - DAS OBRIGAÇÕES DO ÓRGÃO GERENCIADOR**

5.1. Na hipótese de formalização do instrumento de contrato respectivo, competirá ao CONTRATANTE:

- a) Prestar as informações e os esclarecimentos que venham a ser solicitados pelo contratado;
- b) Designar Servidor responsável pelo recebimento e conferência do objeto deste instrumento;
- c) Efetuar os pagamentos à Contratada, de acordo com as condições de preço e prazo estabelecidas, desde que cumpridas todas as formalidades e exigências deste instrumento contratual
- d) Proporcionar todas as facilidades necessárias à boa execução dos serviços;
- e) Promover acompanhamento e fiscalização do objeto deste contrato;

**CLÁUSULA SEXTA - DO CANCELAMENTO DA ATA DE REGISTRO DE PREÇOS**

- 6.1. A presente Ata de Registro de Preços poderá ser cancelada, de pleno direito pela Administração, quando:
  - 6.1.1. A detentora não cumprir as obrigações constantes da Ata;
  - 6.1.2. A detentora não retirar qualquer Nota de Empenho, no prazo estabelecido e a Administração não aceitar sua justificativa;
  - 6.1.3. A detentora der causa a rescisão administrativa de contrato decorrente de registro de preços, a critério da Administração; observada a legislação em vigor;
  - 6.1.4. Em qualquer das hipóteses de inexecução total ou parcial de contrato decorrente de registro de preços, se assim for decidido pela Administração, com observância das disposições legais;
  - 6.1.5. Os preços registrados se apresentarem superiores aos praticadas no mercado, e a detentora não acatar a revisão dos mesmos;
  - 6.1.6. Por razões de interesse público devidamente demonstradas e justificadas pela Administração.
- 6.2. A comunicação do cancelamento do preço registrado, nos casos previstos neste item, será feita por correspondência com aviso de recebimento, juntado-se o comprovante ao processo administrativo da presente Ata de Registro de Preços. No caso de ser ignorado, incerto ou inacessível o endereço da detentora, a comunicação será feita por publicação no Diário Oficial do Município, por 2 (duas) vezes consecutivas, considerando-se cancelado o preço registrado a partir da última publicação.
- 6.3. Pela detentora, quando, mediante solicitação por escrito, comprovar estar impossibilitada de cumprir as exigências desta Ata de Registro de Preços, ou, a juízo da Administração, quando comprovada a ocorrência de qualquer das hipóteses previstas no art. 78, incisos XIII a XVI, da Lei Federal nº 8.666/93, alterada pela Lei Federal nº 8.883/94.
- 6.3.1. A solicitação da detentora para cancelamento dos preços registrados deverá ser formulada com antecedência de 30 (trinta) dias, facultada à Administração a aplicação das penalidades previstas na Cláusula VII, caso não aceite as razões do pedido.

**CLÁUSULA SÉTIMA - DAS UNIDADES REQUISITANTES**

7.1. O objeto desta Ata de Registro de Preços poderá ser requisitado por todos os Órgãos que integram a estrutura da Administração do Município de Campo Alegre de Lourdes.

**CLAUSULA OITAVA - DAS COMUNICAÇÕES**

8.1. As comunicações entre as partes, relacionadas com o acompanhamento e controle da presente Ata serão feitas sempre por escrito.

**CLÁUSULA NONA - DOS RECURSOS ORÇAMENTÁRIOS**

9.1. Os recursos orçamentários para cobrir as futuras despesas decorrentes desta Ata de Registro de Preços, serão alocados quando da emissão das Notas de Empenho.

### CLAUSULA DÉCIMA - DA MODALIDADE DE LICITAÇÃO:

10.1. A presente Ata de Registro de Preços reger-se-á conforme o Edital da licitação modalidade PREGÃO ELETRÔNICO, tipo menor preço por lote, para Registro de Preços N° 023 / 2021.

### CLÁUSULA DÉCIMA PRIMEIRA - DAS DISPOSIÇÕES FINAIS

11.1. Integram esta Ata, o edital do PREGÃO ELETRÔNICO para Registro de Preços n° 023 /2021, e proposta da empresa, classificada em primeiro lugar no certame supra numerado.

11.2. Os caso omissos serão resolvidos de acordo com a Lei Federal n° 8.666/93, alterada pela Lei Federal n° 8.883/94, pelo Decreto Municipal, no que não colidir com a primeira e nas demais normas aplicáveis. Subsidiariamente, aplicar-se-ão os princípios gerais de Direito.

### CLÁUSULA DÉCIMA SEGUNDA - DO FORO

Fica eleito o foro da Sede da CONTRATANTE para dirimir quaisquer dúvidas ou questões decorrentes da execução do presente contrato.

E, por estarem justos e contratados, assinam o presente instrumento em 03 (três) vias de igual teor, os representantes da CONTRATANTE e da CONTRATADA, para que se produzam os efeitos legais.

Campo Alegre de Lourdes/Ba, 08 de dezembro de 2021.

### MUNICÍPIO DE CAMPO ALEGRE DE LOURDES/BA

Enilson Marcelo Rodrigues da Silva  
ÓRGÃO GERENCIADOR

### PROMITENTE FORNECEDORA

Lucineide de Sousa Carvalho  
CNPJ/MF 26.697.721/0001-96

### ATA DE REGISTRO DE PREÇOS Nº 065/2021

O MUNICÍPIO DE CAMPO ALEGRE DE LOURDES, Estado da Bahia, pessoa jurídica de direito público interno, inscrita no CNPJ n.º 14.117.329/0001-41, com sede na Avenida Sete de Setembro, s/nº, Centro, Campo Alegre de Lourdes, Bahia, representada neste ato pelo Chefe do Poder Executivo, Senhor **ENILSON MARCELO RODRIGUES DA SILVA**, inscrito no CPF/MF sob o nº 187.164.615-87, portador da Cédula de Identidade nº 02062596-3 SSP/BA residente Rua Abílio Dias, s/n, Joaquim Antunes, Campo Alegre de Lourdes/BA doravante denominado **ÓRGÃO GERENCIADOR**, e do outro lado, a empresa **SÃO MARCOS DISTRIBUIDORA DE MEDICAMENTOS, EQUIPAMENTOS E MATERIAIS HOSPITALARES E ODONTOLÓGICOS LTDA**, pessoa jurídica de direito privado, inscrita no CNPJ/MF 03.894.963/0001-74, situada na Rua Avelino Freitas, 498, sala, Centro, CEP: 64.770-000, São Raimundo Nonato, Piauí, neste ato representada pelo seu proprietário o Sr. Calixto da Silveira Dias, inscrito no CPF/MF sob o n.º 341.263.683-53, carteira de identidade de nº 946.101 SSP/PI, doravante denominada **PROMITENTE FORNECEDORA**, considerando o disposto na Lei nº 8.666, de 21.06.1993, e suas alterações posteriores, Lei Federal nº 10.520, de 17.07.2002, Lei Complementar nº 123/06, alterada pela Lei Complementar nº 147/14, Decreto Municipal nº 034/2017, Decreto Federal nº 7.892/2013, subsidiariamente, e o resultado do Pregão eletrônico nº 023/2021 - SRP, com abertura em 30/11/2021, homologado em 08/12/2021, têm entre si justo e acordado o seguinte:

### CLÁUSULA PRIMEIRA - DO OBJETO

1.1. A presente Ata tem por objeto o Registro de Preços para eventual aquisição de material odontológico, para atender às necessidades da Secretaria Municipal de Saúde de Campo Alegre de Lourdes/BA, conforme condições, quantidades e exigências estabelecidas no Edital e seus anexos.

1.2. Os produtos descritos e quantificados no Anexo I do edital de Pregão Eletrônico nº 023/2021-SRP, objeto da presente Ata, estarão sujeitos a amplo controle de qualidade, a critério do contratante, quando do recebimento, diretamente pelo contratante.

### CLÁUSULAS SEGUNDA - DA VALIDADE DO REGISTRO DE PREÇOS

2.1. A presente Ata de Registro de Preços terá validade de **12 (doze) meses**, contados a partir da data da assinatura, não podendo ser prorrogada, de acordo com a previsão legal.

2.2. Nos termos do art. 15, §4º da Lei Federal nº 8.666/93, alterada pela Lei Federal nº 8.883/94, durante o prazo de validade desta Ata de Registro de Preços, o Município de Campo Alegre de Lourdes/BA não será obrigado a aquisição, exclusivamente por seu intermédio, dos produtos referidos na Cláusula I, podendo utilizar, para tanto, outros meios, desde que permitidos em lei, sem que, desse fato, caiba recurso ou indenização de qualquer espécie à empresa detentora.

2.3. Em cada aquisição decorrentes desta Ata, serão observados, quanto ao preço, as cláusulas e condições constantes do Edital do PREGÃO ELETRÔNICO para Registro de Preços nº 023/2021, que a precedeu e integra o presente instrumento de compromisso, independente de transcrição, por ser de pleno conhecimento das partes.

2.4. O cancelamento do registro de preços ocorrerá nas hipóteses e condições estabelecidas abaixo:

- Recusar-se a entregar o objeto adjudicado, no todo ou em parte, além de 30 dias corridos, após o prazo preestabelecido neste Edital;
- incurrir em atraso decorrente de defasagem da entrega da qualquer item adjudicado, em relação ao cronograma em vigor, ocorrido em qualquer de suas etapas relativas ao recebimento do produto, superior a 50% (cinquenta por cento) do prazo global;
- falir ou dissolver-se; ou
- transferir, no todo ou em parte, as obrigações decorrentes deste Contrato.

### CLÁUSULA TERCEIRA - DOS PRODUTOS E DOS PREÇOS REGISTRADOS

3.1. O valor total dos preços registrados é de R\$ 681.448,00 (seiscentos e oitenta e um mil e quatrocentos e quarenta e oito reais), com os seguintes valores unitários:

ITEM	DESCRIÇÃO	UND	MARCA	VLR. UNIT.	QNT	TOTAL
52	EMBALAGEM PARA ESTERILIZAÇÃO - ROLO DE 15MX 100M,	RL	VITALPACK - VITALPACK EMBALAGENS EIRELI	R\$ 117,94	700	R\$ 82.558,00

65	MOLDEIRAS PARA APLICAÇÃO DE FLUOR / DUPLA / POLIESTIRENO (PLÁSTICO). C PCT 12.0000 ESPECIFICAÇÃO: MOLDEIRAS PARA APLICAÇÃO DE FLUOR / DUPLA / POLIESTIRENO (PLÁSTICO) / REVESTIMENTO DE ESPUMA E POLIURETANO / MISTA / 100 UNIDADES.	CX	BIODINAMICA - BIODINAMICA QUIMICA E FARMACEUTICA LTDA	R\$ 49,80	5000	R\$ 249.000,00
73	RESINA UNIVERSAL FOTOPO-LIMERIZÁVEL MICRO-HÍBRIDA NA COR P COM MATRIZ ORGÂNICA BIS-GMA UDMA, BIS-EMA, PEGDMA E TEGDMA. NA SUA PARTE INORGÂNICA CONTER COMBINAÇÃO DE ZIR-CÔNIA-SÍLICA DE SUPERFÍCIE MODIFICADA E PARUCULAS DE SÍLICA DE SUPERFÍCIE MODIFICADA DE 20NM, COM 81,8% EM PESO E 67,8% EM VOLUME, COM TAMANHO DE PARUCULA DE 20NM DE SÍLICA E APROXIMADAMENTE 0,1- 10µM DE ZIRCÔNIA-SÍLICA. TEMPO DE POLIMERIZAÇÃO DE 20 SEGUNDOS. UMA SERINGA COM 4 GRAMAS E POSSUIR EM MÉDIA UM RENDIMENTO DE APROXIMADAMENTE 30 APLICAÇÕES. MAIOR FLUORESCÊNCIA; Ó.MOS RESULTADOS ESTÉTICOS; ALTA RESISTÊNCIA AO DESGASTE	UND	3M - 3m do brasil ltda	R\$ 374,76	250	R\$ 93.690,00
118	ADESIVO DENTARIO FOTO UNIVERSAL FR C/4,0ML - ADESIVO DENTÁRIO, FOTO-POLIMERIZÁVEL, SISTEMA ADESIVO MONOCOMPONENTE COM LIBERAÇÃO DE FLUOR, FRASCO CONTENDO PRIMER E ADESIVO, CARACTERIZANDO UM SISTEMA ADESIVO DE 2 PASSOS. FRASCO COM 6G OU 6 ML, PARA ESMALTE E DENTINA, ÁLCOOL COMO SOLVENTE. MARCA DE REFERÊNCIA: ADESIVO ADPER SINGLE BOND 2, SIMILAR OU DE MELHOR QUALIDADE.	FSC	DENTSPLY - DENTSPLY IND.COM. LTDA	R\$ 85,40	3000	R\$ 256.200,00
VALOR TOTAL R\$ 681.448,00						

### CLÁUSULA QUARTA - DAS OBRIGAÇÕES DA PROMITENTE FORNECEDORA

Na hipótese de formalização do instrumento de contrato respectivo, competirá à CONTRATADA, além das obrigações contidas por determinação legal:

- Responder financeiramente, inclusive na via judicial, sem prejuízo de medidas outras que possam ser adotadas, por quaisquer danos que possam causar à União, Estado e Município ou a terceiros, em função da execução do objeto deste Contrato;
- Aceitar os acréscimos ou supressões que se fizerem necessários nos serviços, obedecidos os limites legais;
- Arcar com todos os ônus necessários à execução do objeto contratado, incluindo o pagamento de taxas e emolumentos, seguros, impostos, encargos sociais e trabalhistas, bem como quaisquer despesas referentes à entrega e ao transporte, inclusive licença em repartições públicas, registros, publicações e autenticações do Contrato e dos documentos a ele relativos, se necessário.
- Assumir inteira responsabilidade pela execução do objeto contratado, de acordo com as especificações constantes da proposta de preços e seus anexos.
- Reparar, corrigir, remover, reconstruir ou substituir, às suas expensas, no todo ou em parte, o objeto deste Contrato, em que se verificarem vícios, defeitos ou incorreções resultantes da entrega, salvo quando o defeito for, comprovadamente, provocado por uso indevido.
- Manter, durante todo o período de execução do contrato, em compatibilidade com as obrigações assumidas, todas as condições de habilitação e qualificação exigidos na forma do Art. 55, XIII, da Lei 8.666/93.
- Indicar um preposto, com poderes para representar a empresa Contratada, em tudo o que se relacionar com o fornecimento do objeto ora licitado.
- Serão de inteira responsabilidade da empresa, os encargos trabalhistas, previdenciários, fiscais, comerciais ou quaisquer outros decorrentes da execução deste contrato, isentando o Município de qualquer responsabilidade no tocante a vínculo empregatício ou obrigações previdenciárias, no caso de reclamações trabalhistas, ações de responsabilidade civil e penal, decorrentes dos serviços e de qualquer tipo de demanda.
- Não será permitida a subcontratação do todo, nem de parte do objeto do presente Contrato, sem prévia anuência da Contratada.
- A licitante entregará os produtos em até 02 (dois) dias, nos locais indicados pelo Município, após a emissão da Ordem de Fornecimento expedida pelo Setor responsável.
- Fornecer o objeto desta licitação nas especificações contidas neste edital, prezando pela qualidade do produto entregue;
- Deverá a empresa manter atualizados os pagamentos decorrentes da contratação (quando ocorrer), como salário de empregados e quaisquer outros, ficando a cargo da mesma a responsabilidade por quaisquer acidentes que possam vir a ser vítimas seus empregados, quando em serviço, e por tudo quanto às leis trabalhistas e previdenciárias lhe asseguram.



4.13. A empresa será responsável por quaisquer danos materiais e/ou pessoais causados ao Município, ou a terceiros, provocados por seus empregados, ainda que por omissão involuntária, devendo ser adotadas, dentro de 48 horas, as providências necessárias para o ressarcimento.

4.14. Deverão ser prestados pela empresa, todos os esclarecimentos que forem solicitados pelo Município, e cujas reclamações se obriga a atender prontamente.

#### **CLÁUSULA QUINTA - DAS OBRIGAÇÕES DO ÓRGÃO GERENCIADOR**

5.1. Na hipótese de formalização do instrumento de contrato respectivo, competirá ao CONTRATANTE:

- Prestar as informações e os esclarecimentos que venham a ser solicitados pelo contratado;
- Designar Servidor responsável pelo recebimento e conferência do objeto deste instrumento;
- Efetuar os pagamentos à Contratada, de acordo com as condições de preço e prazo estabelecidas, desde que cumpridas todas as formalidades e exigências deste instrumento contratual
- Proporcionar todas as facilidades necessárias à boa execução dos serviços;
- Promover acompanhamento e fiscalização do objeto deste contrato;

#### **CLÁUSULA SEXTA - DO CANCELAMENTO DA ATA DE REGISTRO DE PREÇOS**

6.1. A presente Ata de Registro de Preços poderá ser cancelada, de pleno direito pela Administração, quando:

- A detentora não cumprir as obrigações constantes da Ata;
  - A detentora não retirar qualquer Nota de Empenho, no prazo estabelecido e a Administração não aceitar sua justificativa;
  - A detentora der causa a rescisão administrativa de contrato decorrente de registro de preços, a critério da Administração; observada a legislação em vigor;
  - Em qualquer das hipóteses de inexecução total ou parcial de contrato decorrente de registro de preços, se assim for decidido pela Administração, com observância das disposições legais;
  - Os preços registrados se apresentarem superiores aos praticadas no mercado, e a detentora não acatar a revisão dos mesmos;
  - Por razões de interesse público devidamente demonstradas e justificadas pela Administração.
- 6.2. A comunicação do cancelamento do preço registrado, nos casos previstos neste item, será feita por correspondência com aviso de recebimento, juntando-se o comprovante ao processo administrativo da presente Ata de Registro de Preços. No caso de ser ignorado, incerto ou inacessível o endereço da detentora, a comunicação será feita por publicação no Diário Oficial do Município, por 2 (duas) vezes consecutivas, considerando-se cancelado o preço registrado a partir da última publicação.
- 6.3. Pela detentora, quando, mediante solicitação por escrito, comprovar estar impossibilitada de cumprir as exigências desta Ata de Registro de Preços, ou, a juízo da Administração, quando comprovada a ocorrência de qualquer das hipóteses previstas no art. 78, incisos XIII a XVI, da Lei Federal nº 8.666/93, alterada pela Lei Federal nº 8.883/94.
- 6.3.1. A solicitação da detentora para cancelamento dos preços registrados deverá ser formulada com antecedência de 30 (trinta) dias, facultada à Administração a aplicação das penalidades previstas na Cláusula VII, caso não aceitas as razões do pedido.

#### **CLÁUSULA SÉTIMA - DAS UNIDADES REQUISITANTES**

7.1. O objeto desta Ata de Registro de Preços poderá ser requisitado por todos os Órgãos que integram a estrutura da Administração do Município de Campo Alegre de Lourdes.

#### **CLAUSULA OITAVA - DAS COMUNICAÇÕES**

8.1. As comunicações entre as partes, relacionadas com o acompanhamento e controle da presente Ata serão feitas sempre por escrito.

#### **CLÁUSULA NONA - DOS RECURSOS ORÇAMENTÁRIOS**

9.1. Os recursos orçamentários para cobrir as futuras despesas decorrentes desta Ata de Registro de Preços, serão alocados quando da emissão das Notas de Empenho.

#### **CLAUSULA DÉCIMA - DA MODALIDADE DE LICITAÇÃO:**

10.1. A presente Ata de Registro de Preços reger-se-á conforme o Edital da licitação modalidade PREGÃO ELETRÔNICO, tipo menor preço por lote, para Registro de Preços Nº 023 / 2021.

#### **CLÁUSULA DÉCIMA PRIMEIRA - DAS DISPOSIÇÕES FINAIS**

- Integram esta Ata, o edital do PREGÃO ELETRÔNICO para Registro de Preços nº 023 /2021, e proposta da empresa, classificada em primeiro lugar no certame supra numerado.
- Os caso omissos serão resolvidos de acordo com a Lei Federal nº 8.666/93, alterada pela Lei Federal nº 8.883/94, pelo Decreto Municipal, no que não colidir com a primeira e nas demais normas aplicáveis. Subsidiariamente, aplicar-se-ão os princípios gerais de Direito.

#### **CLÁUSULA DÉCIMA SEGUNDA - DO FORO**

Fica eleito o foro da Sede da CONTRATANTE para dirimir quaisquer dúvidas ou questões decorrentes da execução do presente contrato.

E, por estarem justos e contratados, assinam o presente instrumento em 03 (três) vias de igual teor, os representantes da CONTRATANTE e da CONTRATADA, para que se produzam os efeitos legais.

Campo Alegre de Lourdes/Ba, 08 de dezembro de 2021.

#### **MUNICÍPIO DE CAMPO ALEGRE DE LOURDES/BA**

Enilson Marcelo Rodrigues da Silva  
ÓRGÃO GERENCIADOR

#### **PROMITENTE FORNECEDORA**

SÃO MARCOS DISTRIBUIDORA DE MEDICAMENTOS, EQUIPAMENTOS E MATERIAIS HOSPITALARES  
Calixto da Silveira Dias

#### **EXTRATO DE CONTRATO Nº 266/2021 PREGÃO ELETRÔNICO Nº 023/2021**

OBJETO: Aquisição de material odontológico, para atender às necessidades da Secretaria Municipal de Saúde de Campo Alegre de Lourdes/BA. CONTRATANTE: MUNICÍPIO DE CAMPO ALEGRE DE LOURDES/BA. CONTRATADA: LUCINEIDE DE SOUSA CARVALHO - ME, inscrita no CNPJ/MF sob o nº 26.697.721/0001-96 Valor do Contrato: R\$ 72.101,35 (setenta e dois mil cento e um reais e trinta e cinco centavos). PERÍODO DE VIGENCIA: 08/12/2021 a 31/12/2021.

#### **EXTRATO DE CONTRATO Nº 267/2021 PREGÃO ELETRÔNICO Nº 023/2021**

OBJETO: Aquisição de material odontológico, para atender às necessidades da Secretaria Municipal de Saúde de Campo Alegre de Lourdes/BA. CONTRATANTE: SÃO MARCOS DISTRIBUIDORA DE MEDICAMENTOS, EQUIPAMENTOS E MATERIAIS HOSPITALARES E ODONTOLÓGICOS LTDA, inscrita no CNPJ/MF 03.894.963/0001-74, Valor do Contrato: R\$ 13.804,80 (treze mil e oitocentos e quatro reais e oitenta centavos). PERÍODO DE VIGENCIA: 08/12/2021 a 31/12/2021.

#### **ADJUDICAÇÃO PREGÃO PRESENCIAL SRP Nº 058/2021**

Concluídos os procedimentos da licitação, **PREGÃO PRESENCIAL SISTEMA DE REGISTRO DE PREÇOS Nº 058/2021**, do tipo **MENOR PREÇO POR ITEM** que objetiva o Registro de preços para eventual aquisição de frutas e verduras, para atender as necessidades das diversas secretarias do Município de Campo Alegre de Lourdes/BA, conforme Termo de Referência, edital, em cumprimento as disposições contidas na Lei nº 10.520/02 e lei nº 8.666/93. Considerando o julgamento do PREGÃO PRESENCIAL SISTEMA REGISTRO DE PREÇOS, em comento, decidi pela **ADJUDICAÇÃO** do objeto à empresa vencedora do certame: **ANTONIO JOSÉ DE LACERDA FILHO-ME**, pessoa jurídica de direito privado com **CNPJ nº 07.033.182/0001-46**, com sede à Rua Dr. J.J. Seabra, s/n, centro, no município de Campo Alegre de Lourdes-BA, CEP 47.220-000, com o valor total a ser registrado em **R\$ 124.094,00 (cento e vinte e quatro mil e noventa e quatro reais)**.  
Ciência aos interessados, observadas as prescrições legais pertinentes.

Campo Alegre de Lourdes - BA, 07 de Janeiro de 2022.

Geison Ferreira dos Santos  
Pregoeiro

#### **HOMOLOGAÇÃO PREGÃO PRESENCIAL SRP Nº 058/2021**

#### **PROCESSO ADMINISTRATIVO Nº 231/2021**

**O PREFEITO DO MUNICÍPIO DE CAMPO ALEGRE DE LOURDES**, Estado da Bahia, homologa o procedimento de licitação, **PREGÃO PRESENCIAL SISTEMA REGISTRO DE PREÇOS Nº 058/2021**, cujo objeto é o Registro de preços para eventual aquisição de frutas e verduras, para atender as necessidades das diversas secretarias do Município de Campo Alegre de Lourdes/BA, em conformidade com a **Lei nº. 10520/02 e disposições da nº 8.666/93**.

Tendo em vista o Ata de julgamento e consequente adjudicação do objeto à empresa: **ANTONIO JOSÉ DE LACERDA FILHO-ME**, pessoa jurídica de direito privado com **CNPJ nº 07.033.182/0001-46**, com sede à Rua Dr. J.J. Seabra, s/n, centro, no município de Campo Alegre de Lourdes-BA, CEP 47.220-000, com o valor total a ser registrado em **R\$ 124.094,00 (cento e vinte e quatro mil e noventa e quatro reais)** e o presente ato de homologação **AUTORIZO** a realização dos procedimentos legais para a contratação das referidas empresas bem como sejam publicados estes atos para que produzam seus efeitos jurídicos e legais.

Ciência aos interessados, observadas as prescrições legais pertinentes.  
Publique-se, registre-se, e intime-se, com o cumprimento das formalidades legais.

Gabinete do Prefeito Municipal de Campo Alegre de Lourdes BA, 11 de Janeiro de 2022.

ENILSON MARCELO RODRIGUES DA SILVA  
Prefeito Municipal

#### **ATA DE REGISTRO DE PREÇOS Nº 006/ 2022**

**O MUNICÍPIO DE CAMPO ALEGRE DE LOURDES**, Estado da Bahia, pessoa jurídica de direito público interno, inscrita no CNPJ nº 14.117.329/0001-41, situada na Rua Abílio Dias, s/n, bairro Joaquim Antunes, Campo Alegre de Lourdes, Bahia, CEP: 47.220-00, representada neste ato pelo Chefe do Poder Executivo, o **SR. ENILSON MARCELO RODRIGUES DA SILVA**, inscrito no CPF/MF sob o nº 187.264.615-87, portador da Cédula de Identidade nº 0206259603 residente Rua Abílio Dias, s/n, bairro Joaquim Antunes, doravante denominado **ÓRGÃO GERENCIADOR**, e do outro lado, **ANTONIO JOSÉ DE LACERDA FILHO-ME** pessoa jurídica de direito privado, inscrita no CNPJ: 07.033.182/0001-46, situada no endereço: Rua Dr. J.J. Seabra, s/n, centro, no município de Campo Alegre de Lourdes-BA, representada pelo seu proprietário, o **SR. ANTÔNIO JOSÉ DE LACERDA FILHO** inscrito no CPF sob o nº 006.782.375-06 e RG: 09.833.146-91 expedido pelo SSP-BA, residente e domiciliado na Rua Barão do Rio Branco, s/n, centro, Campo Alegre de Lourdes-BA, doravante denominada **PROMITENTE FORNECEDORA**, considerando o disposto na Lei nº 8.666, de 21.06.1993, e suas alterações posteriores, Lei Federal nº 10.520, de 17.07.2002, Lei Complementar nº 123/06, alterada pela Lei Complementar nº 147/14, Decreto Municipal nº 034/2017, Decreto Federal nº 7.892/2013, subsidiariamente, e o resultado do Processo Licitatório: **Pregão Presencial nº 058/2021-SRP**, com abertura em 07/01/2022, homologado em 11/01/2022, têm entre si justo e acordado o seguinte:

#### **CLÁUSULA PRIMEIRA - DO OBJETO**

- A presente Ata tem por objeto o Registro de preços para eventual aquisição de frutas e verduras, para atender as necessidades das diversas secretarias do Município de Campo Alegre de Lourdes/BA, conforme condições, quantidades e exigências estabelecidas no Edital e seus anexos.
- Os produtos descritos e quantificados no Anexo I do edital de **Pregão Presencial nº 058/2021-SRP**, objeto da presente Ata, estarão sujeitos a amplo controle de qualidade, a critério do contratante, quando do recebimento, diretamente pelo contratante.

#### **CLÁUSULAS SEGUNDA - DA VALIDADE DO REGISTRO DE PREÇOS**

2.1. A presente Ata de Registro de Preços terá validade de **12 (doze) meses**, contados a partir da data da assinatura, vedada a sua prorrogação, de acordo com a previsão legal.



2.2. Nos termos do art. 15, §4º da Lei Federal nº 8.666/93, alterada pela Lei Federal nº 8.883/94, durante o prazo de validade desta Ata de Registro de Preços, o Município de Campo Alegre de Lourdes/BA não será obrigado à aquisição, exclusivamente por seu intermédio, dos produtos referidos na Cláusula I, podendo utilizar, para tanto, outros meios, desde que permitidos em lei, sem que, desse fato, caiba recurso ou indenização de qualquer espécie à empresa detentora.

2.3. Em cada aquisição decorrentes desta Ata, serão observados, quanto ao preço, as cláusulas e condições constantes do Edital do PREGÃO PRESENCIAL para Registro de Preços nº 058/2021, que a precedeu e integra o presente instrumento de compromisso, independente de transcrição, por ser de pleno conhecimento das partes.

2.4. O cancelamento do registro de preços ocorrerá nas hipóteses e condições estabelecidas abaixo:

- Recusar-se a entregar o objeto adjudicado, no todo ou em parte, além de 30 dias corridos, após o prazo preestabelecido neste Edital;
- incorrer em atraso decorrente de defasagem da entrega da qualquer item adjudicado, em relação ao cronograma em vigor, ocorrido em qualquer de suas etapas relativas ao recebimento do produto, superior a 50% (cinquenta por cento) do prazo global;
- falir ou dissolver-se; ou
- transferir, no todo ou em parte, as obrigações decorrentes deste Contrato.

### CLÁUSULA TERCEIRA - DOS PRODUTOS E DOS PREÇOS REGISTRADOS

3.1. O valor total dos preços registrados é de **R\$ 124.094,00 (cento e vinte e quatro mil e noventa e quatro reais)**, com os seguintes valores unitários:

ITEM	DESCRIÇÃO	UNIDADE.	QUANT.	VALOR UNITÁRIO	VALOR TOTAL
1	ABACAXI PÉROLA, COR E FORMAÇÃO UNIFORMES, COM POLPA INTACTA E FIRME, MADURO (COM GRAU DE MATURIDADE ADEQUADO PARA O CONSUMO), SEM DANOS FÍSICOS E MECÂNICOS ORIUNDOS DO MANUSEIO E TRANSPORTE, SEM DEFEITO DE POLPA OU QUEIMADO DE SOL GRAVE. DEVE ESTAR LIVRE DE SUJIDADES, PARASITAS, LARVAS E CORPOS ESTRANHOS ADERENTES À SUPERFÍCIE DA CASCA; ESTAR ISENTOS DE UMIDADE EXTERNA ANORMAL; ESTAR LIVRES DE RESÍDUOS DE FERTILIZANTES; DEVE ESTAR FRESCO, COM AROMA, COR E SABOR PRÓPRIOS DA ESPÉCIE; EMBALADO EM CAIXA APROPRIADA, CONFORME QUANTIDADE SOLICITADA, APRESENTANDO ETIQUETA DE PESAGEM. COM PESO MÍNIMO DE 1 KG CADA UNIDADE.	KG	700	R\$ 5,00	R\$ 3.500,00
2	FRUTA, TIPO: BANANA PRATA, BANANA BRANCA, APRESENTAÇÃO: NATURAL, ADICIONAL: ORGÂNICA	KG	600	R\$ 3,10	R\$ 1.860,00
3	FRUTA, TIPO: BANANA MAÇÃ, APRESENTAÇÃO: NATURAL	KG	500	R\$ 5,00	R\$ 2.500,00
4	TIPO: LARANJA PERA 0, APRESENTAÇÃO: NATURAL 0,	KG	1000	R\$ 2,69	R\$ 2.690,00
5	FRUTA, TIPO: MAÇÃ GALA, APRESENTAÇÃO: NATURAL	KG	900	R\$ 4,80	R\$ 4.320,00
6	FRUTA, TIPO: MELÃO AMARELO, APRESENTAÇÃO: NATURAL	KG	1500	R\$ 4,00	R\$ 6.000,00
7	FRUTA, TIPO: MELANCIA VERMELHA, APRESENTAÇÃO: NATURAL, ADICIONAL: ORGÂNICA	KG	1500	R\$ 6,70	R\$ 10.050,00
8	FRUTA, TIPO: LIMÃO TAITI, APRESENTAÇÃO: NATURAL	KG	700	R\$ 2,26	R\$ 1.582,00
9	FRUTA, TIPO: MANGA ROSA, APRESENTAÇÃO: NATURAL	KG	1500	R\$ 6,00	R\$ 9.000,00
10	FRUTA TIPO: MANGA ESPADA, APRESENTAÇÃO: NATURAL,	KG	1000	R\$ 4,00	R\$ 4.000,00
11	FRUTA, TIPO: MAMÃO HAVAI/PAPAIA, APRESENTAÇÃO: NATURAL	KG	750	R\$ 2,06	R\$ 1.545,00
12	FRUTA, TIPO: GOIABA VERMELHA, APRESENTAÇÃO: NATURAL	KG	1000	R\$ 2,89	R\$ 2.890,00
13	FRUTA TIPO: TANGERINA / BERGAMOTA, APRESENTAÇÃO: NATURAL	KG	650	R\$ 3,80	R\$ 2.470,00
14	FRUTA, TIPO: ABACATE MANTEIGA, APRESENTAÇÃO: NATURAL	KG	750	R\$ 8,98	R\$ 6.735,00
15	FRUTA, TIPO: UVA ITÁLIA, APRESENTAÇÃO: NATURAL	KG	700	R\$ 4,50	R\$ 3.150,00
16	FRUTA, TIPO: UVA VERDE, APRESENTAÇÃO: NATURAL	KG	700	R\$ 7,50	R\$ 5.250,00
17	LEGUME IN NATURA, TIPO: BATATA INGLESA, APRESENTAÇÃO: ORGÂNICO	KG	150	R\$ 2,44	R\$ 366,00
18	LEGUME IN NATURA, TIPO: BATATA DOCE	KG	120	R\$ 5,00	R\$ 600,00
19	LEGUME IN NATURA, TIPO: CEBOLA ROXA	KG	400	R\$ 5,50	R\$ 2.200,00
20	LEGUME IN NATURA TIPO: CEBOLA BRANCA	KG	1900	R\$ 3,99	R\$ 7.581,00
21	CONDIMENTO, TIPO: CEBOLINHA E COENTRO, APRESENTAÇÃO: NATURAL, ADICIONAL: ORGÂNICO	KG	900	R\$ 2,57	R\$ 2.313,00
22	LEGUME IN NATURA TIPO: CENOURA	KG	1500	R\$ 4,94	R\$ 7.410,00
23	LEGUME IN NATURA, TIPO: CHUCHU VERDE	KG	1400	R\$ 4,30	R\$ 6.020,00
24	LEGUME IN NATURA TIPO: ABÓBORA CABOTIÁ / JAPONESA.	KG	1500	R\$ 3,00	R\$ 4.500,00

25	LEGUME IN NATURA, TIPO: PIMENTÃO VERDE	KG	850	R\$ 2,72	R\$ 2.312,00
26	LEGUME IN NATURA, TIPO: TOMATE SALADA	KG	900	R\$ 5,50	R\$ 4.950,00
27	VERDURA IN NATURA TIPO: REPOLHO BRANCO / VERDE, APRESENTAÇÃO: ORGÂNICA	KG	200	R\$ 5,00	R\$ 1.000,00
28	TIPO: PEPINO, APRESENTAÇÃO: ORGÂNICO	KG	250	R\$ 2,30	R\$ 575,00
29	LEGUME IN NATURA TIPO: INHAME,	KG	800	R\$ 5,00	R\$ 4.000,00
30	LEGUME IN NATURA, TIPO: MANDIOCA/AIPIM	KG	950	R\$ 5,00	R\$ 4.750,00
31	LEGUME IN NATURA, TIPO: BETERRABA	KG	720	R\$ 3,25	R\$ 2.340,00
32	LEGUME IN NATURA TIPO: QUIABO	KG	200	R\$ 8,00	R\$ 1.600,00
33	VERDURA IN NATURA, TIPO: ALFACE LISA	KG	500	R\$ 1,99	R\$ 995,00
34	VERDURA IN NATURA TIPO: COUVE	KG	400	R\$ 5,60	R\$ 2.240,00
35	VERDURA IN NATURA, TIPO: RÚCULA	KG	200	R\$ 4,00	R\$ 800,00

### CLÁUSULA QUARTA - DAS OBRIGAÇÕES DA PROMITENTE FORNECEDORA

Na hipótese de formalização do instrumento de contrato respectivo, competirá à CONTRATADA, além das obrigações contidas por determinação legal:

- Responder financeiramente, inclusive na via judicial, sem prejuízo de medidas outras que possam ser adotadas, por quaisquer danos que possam causar à União, Estado e Município ou a terceiros, em função da execução do objeto deste Contrato;
- Aceitar os acréscimos ou supressões que se fizerem necessários nos serviços, obedecidos os limites legais;
- Arcar com todos os ônus necessários à execução do objeto contratado, incluindo o pagamento de taxas e emolumentos, seguros, impostos, encargos sociais e trabalhistas, bem como quaisquer despesas referentes à entrega e ao transporte, inclusive licença em repartições públicas, registros, publicações e autenticações do Contrato e dos documentos a ele relativos, se necessário.
- Assumir inteira responsabilidade pela execução do objeto contratado, de acordo com as especificações constantes da proposta de preços e seus anexos.
- Reparar, corrigir, remover, reconstruir ou substituir, às suas expensas, no todo ou em parte, o objeto deste Contrato, em que se verificarem vícios, defeitos ou incorreções resultantes da entrega, salvo quando o defeito for, comprovadamente, provocado por uso indevido.
- Manter, durante todo o período de execução do contrato, em compatibilidade com as obrigações assumidas, todas as condições de habilitação e qualificação exigidos na forma do Art. 55, XIII, da Lei 8.666/93.
- Indicar um preposto, com poderes para representar a empresa Contratada, em tudo o que se relacionar com o fornecimento do objeto ora licitado.
- Serão de inteira responsabilidade da empresa, os encargos trabalhistas, previdenciários, fiscais, comerciais ou quaisquer outros decorrentes da execução deste contrato, isentando o Município de qualquer responsabilidade no tocante a vínculo empregatício ou obrigações previdenciárias, no caso de reclamações trabalhistas, ações de responsabilidade civil e penal, decorrentes dos serviços e de qualquer tipo de demanda.
- Não será permitida a subcontratação do todo, nem de parte do objeto do presente Contrato, sem prévia anuência da Contratada.
- A licitante entregará os produtos em até 02 (dois) dias, nos locais indicados pelo Município, após a emissão da Ordem de Fornecimento expedida pelo Setor responsável.
- Fornecer o objeto desta licitação nas especificações contidas neste edital, prezando pela qualidade do produto entregue;
- Deverá a empresa manter atualizados os pagamentos decorrentes da contratação (quando ocorrer), como salário de empregados e quaisquer outros, ficando a cargo da mesma a responsabilidade por quaisquer acidentes que possam vir a ser vítimas seus empregados, quando em serviço, e por tudo quanto às leis trabalhistas e previdenciárias lhe asseguram.
- A empresa será responsável por quaisquer danos materiais e/ou pessoais causados ao Município, ou a terceiros, provocados por seus empregados, ainda que por omissão involuntária, devendo ser adotadas, dentro de 48 horas, as providências necessárias para o ressarcimento.
- Deverão ser prestados pela empresa, todos os esclarecimentos que forem solicitados pelo Município, e cujas reclamações se obriga a atender prontamente.

### CLÁUSULA QUINTA - DAS OBRIGAÇÕES DO ÓRGÃO GERENCIADOR

Na hipótese de formalização do instrumento de contrato respectivo, competirá ao CONTRATANTE:

- Prestar as informações e os esclarecimentos que venham a ser solicitados pelo contratado;
- Designar Servidor responsável pelo recebimento e conferência do objeto deste instrumento;
- Efetuar os pagamentos à Contratada, de acordo com as condições de preço e prazo estabelecidas, desde que cumpridas todas as formalidades e exigências deste instrumento contratual
- Proporcionar todas as facilidades necessárias à boa execução dos serviços;
- Promover acompanhamento e fiscalização do objeto deste contrato;

### CLÁUSULA SEXTA - DO CANCELAMENTO DA ATA DE REGISTRO DE PREÇOS

- A presente Ata de Registro de Preços poderá ser cancelada, de pleno direito pela Administração, quando:
  - A detentora não cumprir as obrigações constantes da Ata;
  - A detentora não retirar qualquer Nota de Empenho, no prazo estabelecido e a Administração não aceitar sua justificativa;
  - A detentora der causa a rescisão administrativa de contrato decorrente de registro de preços, a critério da Administração; observada a legislação em vigor;
  - Em qualquer das hipóteses de inexecução total ou parcial de contrato decorrente de registro de preços, se assim for decidido pela Administração, com observância das disposições legais;
  - Os preços registrados se apresentarem superiores aos praticadas no mercado, e a detentora não acatar a revisão dos mesmos;
  - Por razões de interesse público devidamente demonstradas e justificadas pela Administração.
- A comunicação do cancelamento do preço registrado, nos casos previstos neste item, será feita por correspondência com aviso de recebimento, juntando-se o comprovante ao processo administrativo da presente Ata de Registro de Preços. No caso de ser ignorado, incerto ou inacessível o endereço da detentora, a comunicação será feita por publicação no Diário Oficial do Município, por 2 (duas) vezes consecutivas, considerando-se cancelado o preço registrado a partir da última publicação.
- Pela detentora, quando, mediante solicitação por escrito, comprovar estar impossibilitada de cumprir as exigências desta Ata de Registro de Preços, ou, a juízo da Administração, quando comprovada a ocorrência de qualquer das hipóteses previstas no art. 78, incisos XIII a XVI, da Lei Federal nº 8.666/93, alterada pela Lei Federal nº 8.883/94.
  - A solicitação da detentora para cancelamento dos preços registrados deverá ser formulada com antecedência de 30 (trinta) dias, facultada à Administração a aplicação das penalidades previstas na Cláusula VII, caso não aceitas as razões do pedido.



#### CLÁUSULA SÉTIMA - DAS UNIDADES REQUISITANTES

7.1. O objeto desta Ata de Registro de Preços poderá ser requisitado por todos os Órgãos que integram a estrutura da Administração do Município de Campo Alegre de Lourdes.

#### CLAUSULA OITAVA - DAS COMUNICAÇÕES

8.1. As comunicações entre as partes, relacionadas com o acompanhamento e controle da presente Ata serão feitas sempre por escrito.

#### CLÁUSULA NONA - DOS RECURSOS ORÇAMENTÁRIOS

9.1. Os recursos orçamentários para cobrir as futuras despesas decorrentes desta Ata de Registro de Preços, serão alocados quando da emissão das Notas de Empenho.

#### CLAUSULA DÉCIMA - DA MODALIDADE DE LICITAÇÃO:

10.1. A presente Ata de Registro de Preços reger-se-á conforme o Edital da licitação modalidade PREGÃO PRESENCIAL, tipo menor preço por item, para Registro de Preços Nº 058 / 2021.

#### CLÁUSULA DÉCIMA PRIMEIRA - DAS DISPOSIÇÕES FINAIS

11.1. Integram esta Ata, o edital do PREGÃO PRESENCIAL para Registro de Preços nº 058/2021, e proposta da empresa, classificada em primeiro lugar no certame supra numerado.

11.2. Os caso omissos serão resolvidos de acordo com a Lei Federal nº 8.666/93, alterada pela Lei Federal nº 8.883/94, pelo Decreto Municipal, no que não colidir com a primeira e nas demais normas aplicáveis. Subsidiariamente, aplicar-se-ão os princípios gerais de Direito.

#### CLÁUSULA DÉCIMA SEGUNDA - DO FORO

Fica eleito o foro da Sede da CONTRATANTE para dirimir quaisquer dúvidas ou questões decorrentes da execução do presente contrato.

E, por estarem justos e contratados, assinam o presente instrumento em 03 (três) vias de igual teor, os representantes da CONTRATANTE e da CONTRATADA, para que se produzam os efeitos legais.

Campo Alegre de Lourdes/BA, 11 de janeiro de 2022.

**MUNICÍPIO DE CAMPO ALEGRE DE LOURDES/BA**  
**ENILSON MARCELO RODRIGUES DA SILVA**  
**ÓRGÃO GERENCIADOR**

**ANTONIO JOSÉ DE LACERDA FILHO-ME**  
**CNPJ: 07.033.182/0001-46**  
**PROMITENTE FORNECEDORA**

#### EXTRATO DO CONTRATO Nº 031/2022 PREGÃO PRESENCIAL- SRP Nº 058/2021

**OBJETO:** Contratação de empresa para fornecimento de frutas e verduras, para atender as necessidades das diversas secretarias do Município de Campo Alegre de Lourdes.

**CONTRATANTE:** PREFEITURA MUNICIPAL DE CAMPO ALEGRE DE LOURDES-BA

**CONTRATADA:** ANTONIO JOSÉ DE LACERDA FILHO-ME, com CNPJ nº 07.033.182/0001-46

Valor do Contrato: R\$ 62.047,00 (Sessenta e dois mil e quarenta e sete reais).

PERÍODO DE VIGENCIA: 11/01/2022 a 31/12/2022.

#### TERMO DE RATIFICAÇÃO E HOMOLOGAÇÃO DISPENSA DE LICITAÇÃO PROCESSO ADMINISTRATIVO Nº 055/2022 - DISPENSA DE LICITAÇÃO Nº 05/2022

À vista dos elementos contidos no presente Processo devidamente justificado, CONSIDERANDO que o PARECER TÉCNICO prevê a DISPENSA DE LICITAÇÃO em conformidade ao disposto no art. 24, INC II e art., 26, parágrafo único, da Lei Federal 8.666 de 21 de junho de 1993, CONSIDERANDO que o PARECER JURIDICO atesta que foram cumpridas as exigências legais, e no uso das atribuições que me foram conferidas, em especial ao disposto no artigo 26 da Lei de Licitações, **RATIFICO E HOMOLOGO a DISPENSA DE LICITAÇÃO 05/2022.**

Autorizo em consequência, a proceder-se à contratação nos termos do parecer expedido pela Comissão Permanente de Licitação, conforme abaixo descrito:

Objeto a ser contratado:	CONTRATAÇÃO DE EMPRESA ESPECIALIZADA PARA A PRESTAÇÃO DE SERVIÇOS DE MANUTENÇÃO, LICENÇA E ASSESSORAMENTO TÉCNICO DO PORTAL DE TRANSPARÊNCIA E SITE OFICIAL DA PREFEITURA DE CAMPO ALEGRE DE LOURDES-BA, SEGUNDO A LEI FEDERAL DE ACESSO À INFORMAÇÃO 12.527 E A LEI COMPLEMENTAR 131.
Favorecido:	ACTCON SOLUÇÕES WEB LTDA - EPP
Prazo de Execução e Vigência:	12 MESES; 13/01/2022 até 31/12/2022.
Valor Total:	R\$ 14.004,00 (QUATORZE MIL E QUATRO REAIS)
Fundamento Legal:	art. 24, INC II, art. 26, parágrafo único da Lei Federal 8.666/93.

Justificativa anexa nos autos do processo de dispensa de licitação nº 05/2022.

Determino, ainda, que seja dada a devida publicidade legal, em especial à prevista no caput do artigo 26 da Lei Federal nº 8.666/93, e que, após, seja o presente expediente devidamente autuado e arquivado.

Campo Alegre de Lourdes - BA, 13 de Janeiro de 2022.

**Enilson Marcelo Rodrigues da Silva**  
**Prefeito Municipal**

#### EXTRATO DO CONTRATO

**Processo Administrativo:** 055/2022 **Contrato:** 062/2022 **Contratante:** Prefeitura Municipal de Campo Alegre de Lourdes/BA, **Contratada:** Actcon Soluções Web LTDA - EPP. CNPJ: 07.051.313/0001-18. **Objeto:** contratação de empresa especializada para a prestação de serviços de manutenção, licença e assessoramento técnico do portal de transparência e site oficial da prefeitura de Campo Alegre de Lourdes-BA, segundo a lei federal de acesso à informação 12.527 e a lei complementar 131. **Vigência:** 13/01/2022 a 31/12/2022. **Valor** R\$ 14.004,00 (quatorze mil e quatro reais). **Fundamentação legal:** art. 24, inc. II, da lei 8.666/93.

## PREFEITURA MUNICIPAL DE DIAS D'ÁVILA

#### AVISO DE LICITAÇÃO N 03/2022

A Prefeitura Municipal de Dias d'Ávila torna público, o **LANÇAMENTO** da licitação na modalidade **Pregão Eletrônico nº 03/2022 - RP**. **Objeto:** Contratação de empresa especializada para prestação de serviços de transporte de professores da Rede Pública Municipal de Ensino de Dias d'Ávila (Salvador-Dias d'Ávila, vice-versa e região metropolitana) e transporte de alunos da Rede Municipal de Ensino (Zona Rural e Sede, vice-versa) e atividades extracurriculares em atendimento as necessidades da Secretaria Municipal de Educação. **Abertura: 07/02/2022 às 09:00h.** Os interessados poderão obter informações e/ou edital gratuitamente através do site da Prefeitura <http://www.diasdavila.ba.gov.br/> e <http://www.licitacoes-e.com.br/>. **Karynne Dórea - Pregoeira. Alberto Pereira Castro - Prefeito.**

## PREFEITURA MUNICIPAL DE FEIRA DE SANTANA

#### HOMOLOGAÇÃO LICITAÇÃO 104-2021 - PREGÃO ELETRÔNICO 086-2021

**OBJETO:** Registro de preços para futura aquisição de touca (capas) para cobertura de reservatórios de água, de forma parcelada conforme necessidade da Vigilância-Epidemiológica/Centro De Controle De Endemias. **HOMOLOGAÇÃO:** 03/01/2022. **VENCEDOR:** ARINOS COMERCIO DE MATERIAIS DE CONSTRUCAO LTDA. **VALOR:** R\$ 1.099.947,20. Feira de Santana, 24/01/2022 - Marcelo Moncorvo Britto - Gestor do FMS.

#### INEXIGIBILIDADE DE LICITAÇÃO Nº 14-2021-0521I - PROCESSO ADMINISTRATIVO Nº 829-2021.

**Repartição Interessada:** INSTITUTO DE PREVIDÊNCIA DO SERVIDOR MUNICIPAL DE FEIRA DE SANTANA, **Objeto:** CONTRATAÇÃO DE SERVIÇO SAAS (SOFTWARE AS A SERVICE) PARA OPERACIONALIZAÇÃO DA COMPENSAÇÃO FINANCEIRA ENTRE O REGIME GERAL DE PREVIDÊNCIA SOCIAL E OS RPPS, E ENTRE OS REGIMES PRÓPRIOS NA HIPÓTESE DE CONTAGEM RECÍPROCA DE TEMPO DE CONTRIBUIÇÃO PARA EFEITO DE APOSENTADORIA. **CONTRATADA:** EMPRESA DE TECNOLOGIA E INFORMACOES DA PREVIDENCIA - DATAPREV S.A. **VALOR GLOBAL:** R\$ 108.000,00 (cento e oito mil reais). **Amparo legal:** Art. 60, inciso II, da Lei Estadual 9.433/05. Considerando o Parecer da Procuradoria Geral do Município, ratifico a INEXIGIBILIDADE DE LICITAÇÃO para o objeto acima mencionado. Feira de Santana, 16/12/2021. Elionai Carvalho de Santana - Diretor Presidente.

**EXTRATO DO CONTRATO- INEXIGIBILIDADE DE LICITAÇÃO Nº 14-2021-0521I - CONTRATO Nº 003959/2022.P - Processo Administrativo Nº 829-2021. Contratante:** INSTITUTO DE PREVIDÊNCIA DO SERVIDOR MUNICIPAL DE FEIRA DE SANTANA. **Objeto:** CONTRATAÇÃO DE SERVIÇO SAAS (SOFTWARE AS A SERVICE) PARA OPERACIONALIZAÇÃO DA COMPENSAÇÃO FINANCEIRA ENTRE O REGIME GERAL DE PREVIDÊNCIA SOCIAL E OS RPPS, E ENTRE OS REGIMES PRÓPRIOS NA HIPÓTESE DE CONTAGEM RECÍPROCA DE TEMPO DE CONTRIBUIÇÃO PARA EFEITO DE APOSENTADORIA.. **CONTRATADA:** EMPRESA DE TECNOLOGIA E INFORMACOES DA PREVIDENCIA - DATAPREV S.A. **VALOR GLOBAL:** R\$ 108.000,00 (cento e oito mil reais). **Assinatura do Contrato:** 14/01/2022, Feira de Santana, 14/01/2022.

#### TERMO DE RATIFICAÇÃO LICITAÇÃO Nº 087-2021 PREGÃO ELETRÔNICO 073-2021

**OBJETO:** Contratação de pessoa jurídica de direito privado, para prestação de serviços técnicos especializados de planejamento, organização e realização de seleção pública de provas e/ou provas e títulos para provimento de cargos temporários da Prefeitura Municipal de Feira de Santana/BA. **ASSUNTO:** ANULAÇÃO DO PROCESSO LICITATÓRIO. **INTERESSADA:** SECRETARIA MUNICIPAL DE ADMINISTRAÇÃO. Considerando o Parecer nº 107/PGM/2022, exarado pela Procuradoria Geral do Município, que diz: "... diante do exposto, vislumbramos a possibilidade jurídica de anulação do procedimento licitatório e do respectivo contrato indicado nos autos.", **RATIFICO** o referido parecer. Feira de Santana, 24 de janeiro de 2022. **Colbert Martins da Silva Filho** - Prefeito Municipal.

#### DISPENSA DE LICITAÇÃO Nº 01-PGM-2022 - PROCESSO ADMINISTRATIVO Nº 5-2022.

**Repartição Interessada:** SECRETARIA MUNICIPAL DE EDUCAÇÃO. **Objeto:** CONTRATAÇÃO EMERGENCIAL DE EMPRESA ESPECIALIZADA EM TERCEIRIZAÇÃO DE MÃO DE OBRA PARA ATENDER AO SERVIÇO DE AGENTE DE SERVIÇOS GERAIS DA REDE PÚBLICA MUNICIPAL DE ENSINO, ALMOXARIFADOS E SECRETARIA MUNICIPAL DE EDUCAÇÃO DE FEIRA DE SANTANA. PELO PRAZO DE ATÉ 06 (SEIS) MESES.. **Contratada:** MC2 SOLUÇÕES EM SERVIÇOS LTDA. **VALOR GLOBAL:** R\$ 7.098.409,68 (sete milhões, noventa e oito mil, quatrocentos e nove reais e sessenta e oito centavos). **Amparo legal:** Art. 24, inciso IV, da Lei Federal 8.666/93. **Considerando o Parecer da Procuradoria Geral do Município, ratifico a Dispensa de Licitação para o objeto acima mencionado. Feira de Santana, 03/01/2022. ANACI BISPO PAIM - SECRETÁRIA.**

#### EXTRATO DO CONTRATO - DISPENSA DE LICITAÇÃO Nº 01-PGM-2022 - CONTRATO Nº 13-2022-09C - Processo Administrativo Nº 5-2022.

**Contratante:** FUNDO MUNICIPAL DE EDUCAÇÃO. **Objeto:** CONTRATAÇÃO EMERGENCIAL DE EMPRESA ESPECIALIZADA EM TERCEIRIZAÇÃO DE MÃO DE OBRA PARA ATENDER AO SERVIÇO DE AGENTE DE SERVIÇOS GERAIS DA REDE PÚBLICA MUNICIPAL DE ENSINO, ALMOXARIFADOS E SECRETARIA MUNICIPAL DE EDUCAÇÃO DE FEIRA DE SANTANA. PELO PRAZO DE ATÉ 06 (SEIS) MESES. **Contratada:** MC2 SOLUÇÕES EM SERVIÇOS LTDA. **Valor Global:** R\$ 7.098.409,68 (sete milhões, noventa e oito mil, quatrocentos e nove reais e sessenta e oito centavos). **Assinatura do Contrato:** 03/01/2022. Feira de Santana, 03/01/2022.

**ERRATA - HOMOLOGAÇÃO 056-2021 - PREGÃO ELETRÔNICO 050-2021** - Avisamos que na publicação do dia 25/11/2021. **Onde lê-se:** Colbert Martins da Silva Filho - Prefeito Municipal. **Leia-se:** Anaci Bispo Paim - Gestora do Fundo Municipal de Educação. As demais informações permanecem inalteradas. Feira de Santana, 24/01/2022. Anaci Bispo Paim - Gestora do Fundo Municipal de Educação.



**ERRATA - EXTRATO DO CONTRATO LICITAÇÃO 056-2021 - PREGÃO ELETRÔNICO 050-2021.** - Avisamos que na publicação do dia 25/11/2021. **Onde lê-se:** CONTRATANTE: MUNICÍPIO DE FEIRA DE SANTANA. **Leia-se:** CONTRATANTE: FUNDO MUNICIPAL DE EDUCAÇÃO. **Onde lê-se:** Colbert Martins da Silva Filho - Prefeito Municipal. **Leia-se:** Anaci Bispo Paim - Gestora do Fundo Municipal de Educação. As demais informações permanecem inalteradas. Feira de Santana, 24/01/2022. Anaci Bispo Paim - Gestora do Fundo Municipal de Educação.

## PREFEITURA MUNICIPAL DE GLÓRIA

PREFEITURA MUNICIPAL DE GLÓRIA - BA  
CNPJ N.º 14.217.335/0001-70

### AVISO DE LICITAÇÃO - PREGÃO ELETRÔNICO Nº 011/2022

A P. M. DE GLÓRIA torna público que abriu Licitação na modalidade Pregão Eletrônico nº 011/2022, tipo menor preço Global Por Lote, para contratação de locação de veículos para atender aos alunos e professores dos ensinos infantil, fundamental e médio do Município de Glória-BA, a ser realizada no dia 07 de fevereiro de 2022, às 10:00 h, na Sala da Comissão Permanente de Licitação. Os interessados terão acesso ao Edital e informações adicionais com a COPEL, sita à Av. Presidente Ernesto Geisel, nº 48, Glória - Bahia, Fone (75) 3656-2139, ramal 208. COPEL. <http://www.gloria.ba.io.org.br/diarioOficial/> / E-mail - [licita\\_pmgloria@hotmail.com](mailto:licita_pmgloria@hotmail.com)  
Glória-BA, 24 de janeiro de 2022.

Mário Roberto Batista Barros de Freitas  
Presidente da Comissão de Licitação.

## PREFEITURA MUNICIPAL DE IBIPITANGA

**AVISO DE CHAMAMENTO PÚBLICO- CHAMADA PÚBLICA N.º 002-2021-CP-** Atendendo em cumprimento ao estabelecido na Lei nº. 11.947/2009 e pela resolução CD/FNDE nº 26, de 17 de junho de 2013, (atualizada pela Resolução CD/FNDE nº 04, de 2 de abril de 2015), realiza o CHAMAMENTO PÚBLICO para o ano de 2022, que tem por objeto: Aquisição de gêneros alimentícios, produzidos por Agricultores Rurais e Empreendedores de Base Familiar Rural para atendimento a Merenda Escolar do município de Ibitipitanga no ano letivo de 2022. Tipo: Menor Preço por ITEM. O recebimento da documentação e do Projeto de Venda ocorrerá a partir da publicação deste aviso até o dia 09 de fevereiro de 2022 às 9:00horas, na oportunidade será realizada a análise de documentos e julgamento das propostas. Local: Sede da Prefeitura Municipal de Ibitipitanga - BA. Edital completo disponível para retirada e maiores informações no site: <https://io.org.br/ba/ibipitanga/>, Ibitipitanga/BA, 21 de janeiro de 2022- Laís Venância Oliveira Paixão Vieira- PREGOEIRA

**AVISO DE LICITAÇÃO- PREGÃO ELETRÔNICO Nº 002-2022-PE:** A P. M. DE IBIPITANGA, torna pública a abertura do PREGÃO ELETRÔNICO nº 002-2022-PE, do tipo menor: MENOR PREÇO POR ITEM, realizado através Pregoeira Oficial Laís Venância Oliveira Paixão Vieira, designada pelo Dec. nº 005, de 05 de janeiro de 2022, cujo objeto é aquisição de materiais elétricos designados a iluminação pública, tais como (luminárias de LED, relés fotoelétricos, poste decorativos, braços para luminárias e demais materiais elétricos relacionados) para substituição e ampliação da iluminação pública municipal, considerando todas as vias, bem como ruas, avenidas e praças públicas do município de Ibitipitanga. Horário, Data de Recebimento das propostas: a partir do dia 25/01/2022 a 09/02/2022 até às 08:30 horas, Sessão: às 15:00h do dia 09/02/2022 (horários de Brasília/DF), no site <http://www.licitacoes-e.com.br> e <http://www.licitacoes-e.com.br> ou na sede desta Prefeitura. Informações: (77) 3674-2202 ou [cpl.ibipitanga@gmail.com](mailto:cpl.ibipitanga@gmail.com), Ibitipitanga/BA, 24 de janeiro de 2022- Laís Venância Oliveira Paixão Vieira- PREGOEIRA

**AVISO DE LICITAÇÃO- PREGÃO ELETRÔNICO Nº 039-2021-PE:** A P. M. DE IBIPITANGA, torna pública a abertura do Pregão Eletrônico nº 039-2021-PE, do tipo menor: MENOR PREÇO POR LOTE, realizado através Pregoeira Oficial Laís Venância Oliveira Paixão Vieira, designada pelo Decreto nº 005, DE 05 de janeiro de 2022, cujo objeto é aquisição de medicamentos em geral, materiais e produtos para a saúde, insumos e correlatos para atender as necessidades das Unidades de Saúde vinculadas a Secretaria Municipal de Saúde, com entregas parceladas durante o exercício de 2022. Horário, Data de Recebimento das propostas: a partir do dia 25/01/2022 a 07/02/2022 até às 08:30 horas, Sessão: às 09:15h do dia 07/02/2021 (horários de Brasília/DF), no site <http://www.licitacoes-e.com.br> e <http://www.licitacoes-e.com.br> ou na sede desta Prefeitura. Informações: (77) 3674-2202 ou [cpl.ibipitanga@gmail.com](mailto:cpl.ibipitanga@gmail.com), Ibitipitanga/BA, 21 de janeiro de 2022- Laís Venância Oliveira Paixão Vieira- PREGOEIRA

**AVISO DE LICITAÇÃO- PREGÃO ELETRÔNICO Nº 042-2021-PE:** A P. M. DE IBIPITANGA, torna pública a abertura do Pregão Eletrônico nº 042-2021-PE, do tipo menor: MENOR PREÇO POR LOTE, realizado através Pregoeira Oficial Laís Venância Oliveira Paixão Vieira, designada pelo Decreto nº 005, DE 05 de janeiro de 2022, cujo objeto é aquisição de gases medicinais, prestação de serviços em locação de cilindros de oxigênio medicinal e equipamentos para oxigenoterapia, visando atender a atenção primária, atenção hospitalar e serviço de atendimento móvel de urgência, com entregas parceladas durante o exercício de 2022. Horário, Data de Recebimento das propostas: a partir do dia 25/01/2022 a 08/02/2022 até às 08:30 horas, Sessão: às 09:15h do dia 08/02/2022 (horários de Brasília/DF), no site <http://www.licitacoes-e.com.br> e <http://www.licitacoes-e.com.br> ou na sede desta Prefeitura. Informações: (77) 3674-2202 ou [cpl.ibipitanga@gmail.com](mailto:cpl.ibipitanga@gmail.com), Ibitipitanga/BA, 21 de janeiro de 2022- Laís Venância Oliveira Paixão Vieira- PREGOEIRA

**AVISO DE LICITAÇÃO- PREGÃO ELETRÔNICO Nº 001-2022-PE:** A P. M. DE IBIPITANGA, torna pública a abertura do Pregão Eletrônico nº 001-2022-PE, do tipo menor: MENOR PREÇO GLOBAL, realizado através Pregoeira Oficial Laís Venância Oliveira Paixão Vieira, designada pelo Decreto nº 005, DE 05 de janeiro de 2022, cujo objeto é Contratação de empresa especializada na prestação de serviço para confecção integral de próteses dentárias, englobando o fornecimento de mão de obra especializada e de todos os insumos necessários para a perfeita execução do serviço. Horário, Data de Recebimento das propostas: a partir do dia 25/01/2022 a 08/02/2022 até as 08h30min horas, Sessão: às 14h30min do dia 08/02/2022 (horários de Brasília/DF), no site <http://www.licitacoes-e.com.br> e <http://www.licitacoes-e.com.br> ou na sede desta Prefeitura. Informações: (77) 3674-2202 ou [cpl.ibipitanga@gmail.com](mailto:cpl.ibipitanga@gmail.com), Ibitipitanga/BA, 21 de janeiro de 2022- Laís Venância Oliveira Paixão Vieira- PREGOEIRA

**AVISO DE LICITAÇÃO- PREGÃO ELETRÔNICO Nº 040-2021-PE:** A P. M. DE IBIPITANGA, torna pública a abertura do PREGÃO ELETRÔNICO nº 040-2021-PE, do tipo menor: MENOR PREÇO GLOBAL, realizado através Pregoeira Oficial Laís Venância Oliveira Paixão Vieira, designada pelo Dec. nº 005, de 05 de janeiro de 2022, cujo objeto é aquisição de uniformes escolar, visando o retorno presencial das aulas no exercício de 2022, para distribuição entre os alunos regularmente matriculados na rede pública Municipal de ensino, atendendo as modalidades de Creche, Pré escola, Ensino Fundamental I, Ensino Fundamental II e Educação de Jovens e Adultos -EJA. Horário, Data de Recebimento das propostas: a partir do dia 25/01/2022 a 07/02/2022 até às 08:30 horas, Sessão: às 14:30h do dia 07/02/2022 (horários de Brasília/DF), no site <http://www.licitacoes-e.com.br>. Edital disponível: [ibipitanga.ba.gov.br](http://ibipitanga.ba.gov.br) e <http://www.licitacoes-e.com.br> ou na sede desta Prefeitura. Informações: (77) 3674-2202 ou [cpl.ibipitanga@gmail.com](mailto:cpl.ibipitanga@gmail.com), Ibitipitanga/BA, 21 de janeiro de 2022- Laís Venância Oliveira Paixão Vieira- PREGOEIRA

## PREFEITURA MUNICIPAL DE IBIRAPUÃ

### PROCESSO Nº 015-2021

#### EXTRATO DE CONTRATO

O MUNICÍPIO DE IBIRAPUÃ, Estado da Bahia, torna público que firmou o contrato nº **PP-028-2022** com a Empresa **Gustavo Moreira Rodrigues ME**, CNPJ **34.627.622/0001-66**, para o fornecimento parcelado de Gêneros Alimentícios para atender as necessidades das diversas secretarias, do hospital e das oficinas do CRAS do município de Ibirapua pelo valor global de **R\$ 1.653,19 (Um mil seiscentos e cinquenta e três reais e dezenove centavos)** Objeto do Pregão Presencial 001-2021(SRP), cujo contrato terá sua duração até 31 de dezembro de 2022 vigorando a partir de sua assinatura. As despesas decorrentes do presente Contrato correrão por conta do Orçamento para o exercício de 2022. **Calixto Antônio Ribeiro**, Prefeito Municipal. Ibirapua 10 de janeiro de 2022.

#### AVISO DE LICITAÇÃO

**PREGÃO PRESENCIAL Nº 007-2022 (SRP) - Menor Preço por Lote.** Abertura: Dia 04/02/2022, às 09:00 horas. Objeto: Registro de Preços para futura aquisição de material de expediente. Os interessados poderão obter informação e o Edital no site <http://www.ibirapua.ba.gov.br/> ou sede da Prefeitura Municipal, à Praça Lourival P. Barros, s/nº, Centro - Ibirapua - Bahia, tel. (73)3011.0850, das 8 às 12 h. Geovana S. Azevedo Correia - Pregoeira.

### PROCESSO Nº 210-2021

#### EXTRATO DE CONTRATO

O MUNICÍPIO DE IBIRAPUÃ, Estado da Bahia, torna público que firmou contrato nº **CR-040-2022** com a Empresa **Luara Santos Serviços Médicos Ltda ME**, CNPJ nº **44.158.245/0001-17**, para prestação dos serviços de Plantões Médicos no Hospital e Centro de Parto Normal Isaura Chácara durante o exercício de 2022, pelo valor total de **R\$ 86.700,00 (oitenta e seis mil setecentos reais)**, em valor unitário de plantão de R\$ 1.700,00 (um mil e setecentos reais), objeto do Credenciamento nº 003-2021, cujo contrato terá sua duração até 31 de dezembro de 2022, vigorando a partir de sua assinatura. As despesas decorrentes do presente Contrato correrão por conta do Orçamento para o exercício de 2022. Assinam pela empresa **Luara da Silva Santos**, e pela Prefeitura **Calixto Antônio Ribeiro**. Ibirapua, 18 de janeiro de 2022.

### PROCESSO Nº 210-2021

#### EXTRATO DE CONTRATO

O MUNICÍPIO DE IBIRAPUÃ, Estado da Bahia, torna público que firmou contrato nº **CR-042-2022** com a Empresa **A.k.Frois Ltda ME**, CNPJ nº **44.671.496/0001-09**, para prestação dos serviços de Plantões Médicos no Hospital e Centro de Parto Normal Isaura Chácara durante o exercício de 2022, pelo valor total de **R\$ 68.000,00 (sessenta e oito mil reais)**, em valor unitário de plantão de R\$ 1.700,00 (um mil e setecentos reais), objeto do Credenciamento nº 003-2021, cujo contrato terá sua duração até 31 de dezembro de 2022, vigorando a partir de sua assinatura. As despesas decorrentes do presente Contrato correrão por conta do Orçamento para o exercício de 2022. Assinam pela empresa **Aksa Kayne Pereira Fróis**, e pela Prefeitura **Calixto Antônio Ribeiro**. Ibirapua, 19 de janeiro de 2022.

## PREFEITURA MUNICIPAL DE MILAGRES

**TOMADA DE PREÇO Nº001/2022 – O** Município de Milagres realizará a Tomada de Preço nº001/2022, no dia 10/02/2022, às 09h. Objeto: Contratação de empresa especializada para pavimentação em paralelepípedos em diversas ruas no município de Milagres-Ba. Informações na sala de Comissão de Licitação ou pelo e-mail: [milagreslicitacao@hotmail.com](mailto:milagreslicitacao@hotmail.com). Aira Priscila Cajuiba. Presidente da CPL. Milagres-Ba, 25/01/22.

## PREFEITURA MUNICIPAL DE OLIVEIRA DOS BREJINHOS

### TOMADA DE PREÇOS Nº 02/2022

Contratação dos serviços de engenharia na manutenção e pequenas reformas em unidades escolares localizadas na zona rural do município de Oliveira dos Brejinhos, conforme termos e condições contidas em edital e seus anexos. Abertura: 09/02/2022, às 08:30 horas. Edital/Informações: sede da Prefeitura situada na Praça João Nery Santana, nº 197, Centro, das 08 às 12 horas. Rubens Carlos Queiroz da Silveira. Secretário de Administração. Oliveira dos Brejinhos - BA, 24/01/2022.

## PREFEITURA MUNICIPAL DE PARIPIRANGA

**REPUBLICAÇÃO - AVISO DE LICITAÇÃO CONCORRÊNCIA Nº 001/2022** Abertura: 28/02/2022 às 09h - Objeto: Contratação de empresa para prestação de serviços na construção do Mercado Municipal de Paripiranga, Bahia, conforme convênio 714/2021 firmado entre o Município de Paripiranga e a Companhia de Desenvolvimento e Ação Regional - CAR. Edital e seus anexos no link: <https://www.paripiranga.ba.gov.br/site/editais>. Josefa Vilma Souza Santos - Presidente da CPL, 24/01/2022.

EGBA

**CERTIFICAÇÃO DIGITAL**  
EGBA: 71 3116 2137 • [www.egba.ba.gov.br](http://www.egba.ba.gov.br)







## PREFEITURA MUNICIPAL DE PILÃO ARCADEO

### PREFEITURA MUNICIPAL DE PILÃO ARCADEO

#### EXTRATO DE INEXIGIBILIDADE DE LICITAÇÃO

Inexigibilidade de Licitação nº 001/2022. Objeto: Contratação de empresa para prestação de serviços técnicos especializados de Assessoria e Consultoria Contábil. Fundamentação legal: Art. 25, II; Lei 8.666/93. Contratante: Prefeitura Municipal de Pilão Arcado, Contratada: **ECONTAP EMPRESA DE CONTABILIDADE PUBLICA SOCIEDADE SIMPLES, CNPJ do MF sob o nº 00.317.633/0001-28** Valor global é de: R\$ 325.000,00 (trezentos e vinte e cinco mil reais).

## PREFEITURA MUNICIPAL DE RIO DO ANTÔNIO

### CHAMADA PÚBLICA N.º 001/2022

Objeto: Cadastramento de grupos formais e informais para aquisição de gêneros alimentícios da agricultura familiar e empreendedor familiar rural para atender os alunos matriculados nas escolas municipais que ofertam a Educação Básica compreendendo a Educação infantil Ensino Fundamental, e Educação de Jovens e Adultos - EJA, da Rede Pública no Município de Rio do Antônio/BA. Abertura 15/02/2021, às 08:30hs, edital na íntegra pelo <http://www.riodoantonio.ba.io.org.br>. Critério: Menor Preço Global. Fone: (77) 3470-2189. Rio do Antônio, 24 de janeiro de 2022. Gerson de Souza Ribeiro – Prefeito.

## PREFEITURA MUNICIPAL DE SANTO ESTEVÃO

### TOMADA DE PREÇOS Nº 02/2022

A PREFEITURA MUNICIPAL DE SANTO ESTEVÃO CNPJ Nº 14.042.667/0001-61 torna público que o procedimento licitatório, na modalidade TOMADA DE PREÇOS nº 02/2022, destinado a **CONTRATAÇÃO DE EMPRESA PARA EXECUÇÃO DE PAVIMENTAÇÃO DE DIVERSAS RUAS NO BAIRRO LAGOA DO CAPIM, NESTE MUNICÍPIO, DE ACORDO COM ESPECIFICAÇÕES TÉCNICAS, PLANILHA ORÇAMENTÁRIA/CRONOGRAMA FÍSICO-FINANCEIRO E MEMORIAL DESCRITIVO QUE SEGUE EM ANEXO, COMPREENDENDO MÃO DE OBRA, MATERIAL/EQUIPAMENTOS UTILIZADOS.**, com abertura do certame prevista para o dia 10 de fevereiro de 2022, às 08:30 horas, na sede da Secretaria de Administração. Informações disponíveis na sede Prefeitura, ou pelo e-mail [santoestevaoprefeitura@yahoo.com.br](mailto:santoestevaoprefeitura@yahoo.com.br), para aquisição de edital e anexos acessar <http://www.transparencia.santoestevao.ba.gov.br/>. Eventuais alterações e demais atos serão disponibilizados no endereço eletrônico: <https://doem.org.br/ba/santoestevao> Leonardo Magalhães de Oliveira Taranto /Presidente da Comissão de Licitação, Rogério dos Santos Costa/Prefeito.

## PREFEITURA MUNICIPAL DE SÃO GABRIEL

**CREDENCIAMENTO Nº 0003.2022** - O Município de São Gabriel, através do FUNDO MUNICIPAL DE SAÚDE, faz saber que realizará o **Credenciamento nº 0003/2022**, que tem por objeto a: Fixação de normas e regras prévias para cadastramento e posterior credenciamento/contratação de pessoas físicas e/ou jurídicas para prestação de serviços de cirurgia de Traqueoplastia visando atender a demanda da Secretaria de Saúde deste município de São Gabriel/BA. **Início do Recebimento dos Documentos de Habilitação e Propostas:** a partir do dia 24 de Janeiro 2022. O Edital encontra-se disponível no endereço eletrônico: <http://www.docgedsistemas.com.br/portalmunicipio/ba/pmsaogabriel/diario>, ou solicitado pelo e-mail: [compras.saogabriel@gmail.com](mailto:compras.saogabriel@gmail.com). **Local de entrega e maiores informações:** Sala de Licitações e Contratos, situada no Largo da Pátria, nº 132, São Gabriel/Ba, CEP 44.915-000 - Horário das 08:00 as 12:00. Lucélia Rodrigues Silva Gomes - Presidente da CPL.

## PREFEITURA MUNICIPAL DE SÍTIO DO MATO

**ESTADO DA BAHIA**  
**CONSÓRCIO DE DESENVOLVIMENTO SUSTENTÁVEL DO VELHO CHICO -**  
**CDS CNPJ: 30.069.044/0001-39**

### CONSÓRCIO DE DESENVOLVIMENTO SUSTENTÁVEL DO VELHO CHICO

**PREGÃO ELETRÔNICO Nº 001/2022** - Objeto: Contratação de empresa especializada para implantação e operação de sistema informatizado de administração e gerenciamento de despesas da frota de veículos oficiais mediante gestão dos serviços de abastecimento de combustíveis (etanol, gasolina e óleo diesel), em tempo real, on-line, em rede de serviços especializada do Consórcio de Desenvolvimento Sustentável do Velho Chico - CDS. Início da sessão de disputa no dia 02.02.2022 às 10:00hs.

**PREGÃO ELETRÔNICO Nº 002/2022** - Objeto: Contratação de empresas para o fornecimento de materiais permanente, materiais de consumo, aves, produtos e prestação de serviços, para suprir a demanda desses produtos/serviços referente ao convenio nº 759/2021 entre a CAR/SDR e o Consórcio de Desenvolvimento Sustentável do Velho Chico

- CDS. Início da sessão de disputa no dia 02.02.2022 às 14:00hs. Bom Jesus da Lapa/Ba, 20 de Janeiro de 2022. Adenice Duarte de Araújo Rocha - Pregoeira.

### PREGÃO ELETRONICO Nº. 002/2022

A CPL DA PREFEITURA MUNICIPAL DE SÍTIO DO MATO-BA, através de seu pregoeiro e com base da Lei nº 10.520/2002 C/C Lei nº 8.666/93, torna público a abertura de **PREGÃO ELETRONICO nº 002/2022: PA nº 014/2022**. Objeto: **SISTEMA DE REGISTRO DE PREÇO PARA FUTURA E EVENTUAL CONTRATAÇÃO DE EMPRESA VISANDO A PRESTAÇÃO DE SERVIÇOS DE TRANSPORTE ESCOLAR PARA O MUNICÍPIO DE SÍTIO DO MATO-BA**. Abertura: **03.02.2022 as 15:00hs**. Maiores informações através do e-mail: [licitacao.sitiodomatoba@gmail.com](mailto:licitacao.sitiodomatoba@gmail.com) ou na Prefeitura Municipal de Sítio do Mato - BA, na sala da CPL, das 08:00 hrs as 12:00 hrs.

Murilo Rodrigues Cruz Lopes  
Pregoeiro

## ADJUDICAÇÃO E HOMOLOGAÇÃO

### PREGÃO PRESENCIAL Nº 039/2021

CASSIO GUIMARÃES CURSINO, PREFEITO MUNICIPAL DE SÍTIO DO MATO-BA, no uso das atribuições legais que me acho investido, em especial nos termos da Lei n.º 8.666/93, e na condição de autoridade competente, após receber o encaminhamento da Comissão Permanente de Licitação sobre o resultado do **SISTEMA DE REGISTRO DE PREÇOS PARA LOCAÇÃO DE VEÍCULOS, MAQUINAS E CAMINHÕES/CAÇAMBA PARA ATENDER AS NECESSIDADES DA SECRETARIA MUNICIPAL DE OBRAS, SERVIÇOS PÚBLICOS E URBANISMO DO MUNICÍPIO DE SÍTIO DO MATO - BA ADJUDICO E HOMOLOGO** o resultado apresentado como sendo as empresas:

MP LOCADORA E SERVIÇOS LTDA, pessoa jurídica de direito privado inscrita no CNPJ nº 41.008.353/0001-15 vencedor do LOTE II no valor de R\$ 888.000,00(oitocentos e oitenta e oito mil reais) LOTE V R\$ 850.000,00 (oitocentos e cinquenta mil reais);

D3 EMPREENDIMENTOS ADMINISTRATIVO LTDA, pessoa jurídica de direito privado inscrita no CNPJ nº 28.869.898/0001-58 vencedor do LOTE I no valor de R\$ 664.000,00(seiscentos e sessenta e quatro mil reais); LOTE III no valor de R\$ 833.200,00(oitocentos e trinta e três mil e duzentos reais) LOTE IV no valor de R\$ 850.000,00(oitocentos e cinquenta mil reais).

Sítio do Mato - BA, 21 de janeiro de 2022.

CASSIO GUIMARÃES CURSINO  
PREFEITO MUNICIPAL

### QUINTO TERMO ADITIVO AO CONTRATO Nº 397/2019

Contratante: **Prefeitura Municipal de Sítio do Mato** - Contratado: **TELEMEDICINA DA BAHIA LTDA** - Objeto: prorrogação de prazo contratual por igual período, bem como reposição integral de saldo, contrato nº 397/19, Carta Convite nº 11/17. Processo administrativo nº 221/19. Vigência de 01.01.22 a 24.10.22. Art. 65, inciso I, b, c/c §1º e no Art. 57, Inciso II, da lei 8.666/93

Cassio Guimaraes Coursino  
Prefeito Municipal

## PREFEITURA MUNICIPAL DE UBAÍRA

**AVISO DE LICITAÇÃO TOMADA DE PREÇOS Nº 002/2022** Sessão de abertura: 09/02/2022, às 09:00h. Tipo: MENOR PREÇO POR LOTE. Objeto: LOTE 01 - Contratação de empresa para execução de serviços de ampliação da creche Maria Bernadete Abreu, na localidade do córrego, no município de Ubaíra-BA; LOTE 02 - Contratação de empresa para execução de serviços de ampliação da Escola Municipal de Educação Infantil Rodrigo de Souza Brito (Rodrighuinho), na sede do município de Ubaíra-BA. A sessão será realizada no Colégio Municipal Nathur Assis Filho, Extensão, localizado à Rua Jose Ribeiro, s/n, Centro, Ubaíra - BA. Maiores informações através do tel. (75) 3544-2134 das 08:00h às 12:00h. Os interessados poderão obter o Edital no site oficial ([www.ubaيرا.ba.gov.br](http://www.ubaيرا.ba.gov.br)), ou na Prefeitura Municipal de Ubaíra - BA, na sala da Comissão Permanente de Licitação, das 08:00h às 12:00h. VITORIA CERQUEIRA PIRES Presidente da CPL

## FUNDAÇÕES MUNICIPAIS

### PREFEITURA MUNICIPAL DE FEIRA DE SANTANA

### FUNDAÇÃO HOSPITALAR DE FEIRA DE SANTANA

**AVISO DE LICITAÇÃO Nº002-2022 PREGÃO ELETRÔNICO Nº001-2022 - FHFS. OBJETO:** Aquisição de fórmulas infantis para atender a demanda do Lactário do Complexo Materno Infantil, conforme especificações contidas no Termo de Referência Anexo I, em consonância com o anexo II do Edital. **Data de Realização: 08/02/2022 às 09h00min. Local de Realização,** Site: <http://www.blcompras.com/> - **Suporte Técnico ao Fornecedor: Tel.:(41)3097-4600.** Feira de Santana - BA, 24 de janeiro de 2022. João Alberto Dias Galvão - Pregoeiro da FHFS.



**EGBA**

**DOOL**

Portal e aplicativo que oferecem  
acesso a informações publicadas no  
Diário Oficial do Estado.

[dool.egba.ba.gov.br](http://dool.egba.ba.gov.br)





**EGBA**

**SERVIÇOS GRÁFICOS**

Impressão offset - rotativa e plana.  
Impressão digital e com dados  
variáveis.

EGBA: 71 3116 2837/2838 • [www.egba.ba.gov.br](http://www.egba.ba.gov.br)



# EGBA

GESTÃO DA INFORMAÇÃO  
GOVERNO DO ESTADO

Agende seu atendimento  
de forma rápida e fácil

[dool.egba.ba.gov.br](http://dool.egba.ba.gov.br)



**EGBA**  
GESTÃO DA INFORMAÇÃO  
GOVERNO DO ESTADO

CASA CIVIL

  
GOVERNO  
DO ESTADO

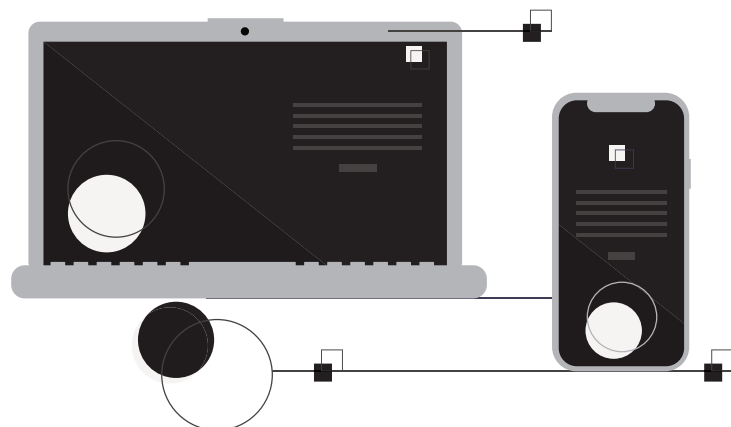

## DOOL

Portal e aplicativo de celular  
que oferecem acesso a  
informações publicadas no  
Diário Oficial do Estado, de  
forma ágil e fácil, possibilitando  
fazer buscas por temas.

Egba. Melhores preços, melhor  
qualidade, maior segurança.



# EGBA

GESTÃO DA INFORMAÇÃO  
GOVERNO DO ESTADO

Agende seu atendimento  
de forma rápida e fácil

## Sede Egba

71 3116 2850/2133  
[www.egba.ba.gov.br](http://www.egba.ba.gov.br)

R. Mello Moraes Filho, 189  
Fazenda Grande do Retiro

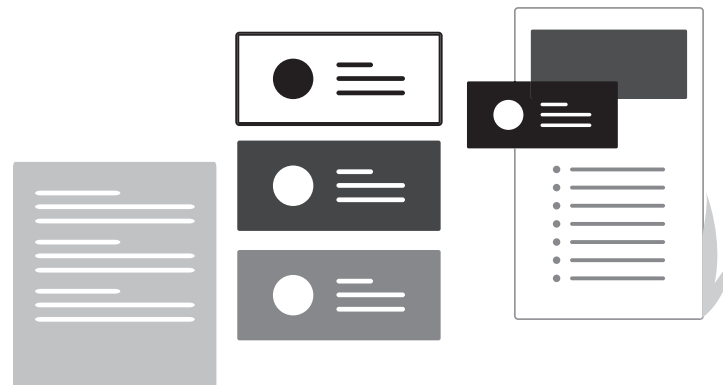

**EGBA**  
GESTÃO DA INFORMAÇÃO  
GOVERNO DO ESTADO

CASA CIVIL

  
GOVERNO  
DO ESTADO

## DIÁRIO OFICIAL PUBLICA BAHIA

Publicações oficiais para  
câmaras e prefeituras baianas,  
com baixo custo e segurança.

Egba. Melhores preços, melhor  
qualidade, maior segurança.



# EGBA

GESTÃO DA INFORMAÇÃO  
GOVERNO DO ESTADO

Agende seu atendimento  
de forma rápida e fácil

## Sede Egba

71 3117 2517/2535  
[www.egba.ba.gov.br](http://www.egba.ba.gov.br)

R. Mello Moraes Filho, 189  
Fazenda Grande do Retiro



**EGBA**  
GESTÃO DA INFORMAÇÃO  
GOVERNO DO ESTADO

CASA CIVIL

  
GOVERNO  
DO ESTADO

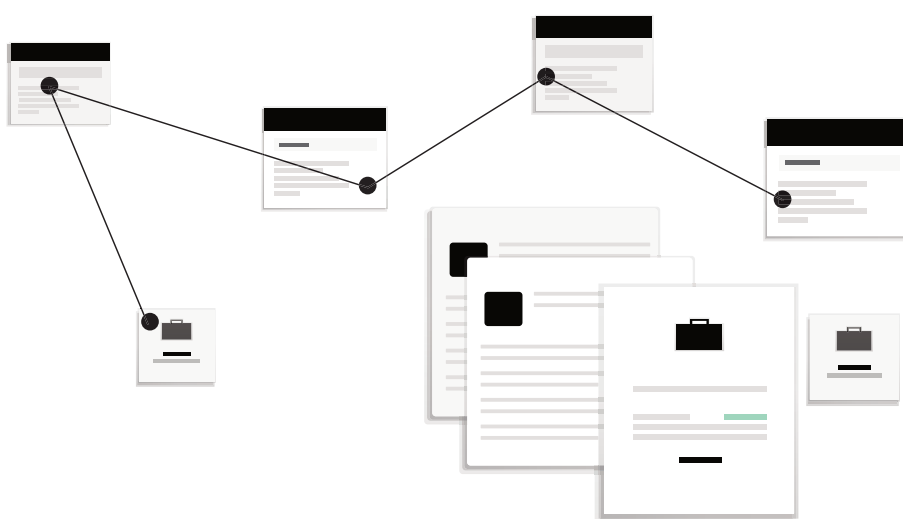

## GESTÃO DOCUMENTAL

Digitalização, microfilmagem  
e guarda de documentos.

Egba. Melhores preços, melhor  
qualidade, maior segurança.



# DIÁRIO OFICIAL

República Federativa do Brasil - Estado da Bahia  
SALVADOR, TERÇA-FEIRA, 25 DE JANEIRO DE 2022 - ANO CVI - Nº 23.339

# ESPECIAL

EXEMPLAR DE ASSINANTE - VENDA PROIBIDA

GOVERNO DO ESTADO DA BAHIA

ORÇAMENTO 2022

DEMONSTRATIVOS ORÇAMENTÁRIOS CONSOLIDADOS

ANEXO I

DEMONSTRATIVOS ORÇAMENTÁRIOS CONSOLIDADOS

## ANEXO I



Governo do Estado da Bahia  
Orçamento 2022

VOLUME I

SUMÁRIO

### DEMONSTRATIVOS ORÇAMENTÁRIOS CONSOLIDADOS

#### ORÇAMENTOS FISCAL E DA SEGURIDADE SOCIAL

• Receita e Despesa Segundo a Categoria Econômica.....	9
• Despesa Segundo a Categoria Econômica e Grupo de Despesa, por Fonte de Recursos.....	11
• Despesa Segundo Poder, Órgão e Unidade Orçamentária, por Grupo de Despesa.....	14
• Despesa Segundo a Função e Subfunção, por Fonte de Recursos.....	39
• Despesa Segundo a Subfunção, por Fonte de Recursos.....	63
• Despesa Segundo o Programa, por Fonte de Recursos.....	71
• Receita Segundo a Categoria Econômica, por Fonte de Recursos.....	76
• Receita da Administração Indireta Segundo Poder, Órgão, Unidade Orçamentária e Categoria Econômica.....	126
• Despesa da Administração Indireta Segundo Poder, Órgão, Unidade Orçamentária, por Fonte de Recursos.....	167

#### ORÇAMENTO DE INVESTIMENTO DAS EMPRESAS

• Despesa Segundo Poder, Órgão e Unidade Orçamentária, por Fonte de Recursos.....	171
• Despesa Segundo a Função e Subfunção, por Fonte de Recursos.....	172
• Despesa Segundo a Subfunção, por Fonte de Recursos.....	173
• Despesa Segundo o Programa, por Fonte de Recursos.....	174

#### DEMONSTRATIVOS ESPECÍFICOS

• Aplicação na Manutenção e Desenvolvimento do Ensino.....	177
• Aplicação em Ações e Serviços de Saúde.....	181
• Despesa com Propaganda, Promoção e Divulgação das Ações do Estado.....	184
• Quadro de Pessoal do Estado.....	186
• Ações Financiadas com Recursos de Operações de Crédito.....	191
• Dívida Flutuante.....	199
• Dívida Fundada Interna e Externa.....	200
• Evolução da Receita Segundo a Categoria Econômica e Subcategoria.....	201

### ORÇAMENTOS FISCAL E DA SEGURIDADE SOCIAL



Governo do Estado da Bahia  
Orçamento 2022

• Evolução da Despesa Segundo a Categoria Econômica.....	211
• Relação de Obras em Andamento.....	212
• Plano de Aplicação dos Fundos Especiais.....	260
• Legislação Estadual da Receita.....	295
• Finalidade e Legislação Básica dos Órgãos e Entidades da Administração Pública Estadual.....	320
<b>ANEXOS DA LEI DE RESPONSABILIDADE FISCAL - LRF</b>	
• Anexos da Lei de Responsabilidade Fiscal - LRF.....	345
<b>ANEXOS DAS EMENDAS PARLAMENTARES IMPOSITIVAS</b>	
• Anexo I - Emendas Parlamentares Individuais por Autor e Área Temática.....	351
• Anexo II - Emendas Parlamentares Individuais por Órgão, Unidade Orçamentária, Ação e Autor.....	354
<b>QUADRO SINTÉTICO</b>	
• Quadro Sintético, por Poder e Órgão.....	373
<b>COMPATIBILIDADE ENTRE O ORÇAMENTO E O PLANO PLURIANUAL</b>	
• Quadro de Metas e Recursos do Orçamento na Estrutura do PPA.....	431
• Análise Comparativa do Orçamento e o Plano Plurianual.....	572

VOLUME II

### COMPOSIÇÃO DOS ORÇAMENTOS

#### ORÇAMENTOS FISCAL E DA SEGURIDADE SOCIAL

• Programa de Trabalho, por Poder, Órgão e Unidade Orçamentária.....	583
--	-----

#### ORÇAMENTO DE INVESTIMENTO DAS EMPRESAS

• Demonstrativo das Fontes de Financiamento dos Investimentos, por Poder, Órgão e Unidade Orçamentária.....	1327
• Programa de Investimento, por Poder, Órgão e Unidade Orçamentária.....	1332



Governo do Estado da Bahia  
Orçamento 2022

### Orçamentos Fiscal e da Seguridade Social - Recursos de Todas as Fontes

#### Receita e Despesa Segundo a Categoria Econômica

Art. 2º da Lei nº 4.320/64; Art. 4º da Lei Estadual nº 2.322/66

RECEITA		DESPESA	
<b>RECEITA CORRENTE</b>	<b>54.236.752.814</b>	<b>DESPESA CORRENTE</b>	<b>46.527.225.295</b>
Receita Tributária	33.181.908.500	Pessoal e Encargos Sociais	24.714.331.750
Receita de Contribuições	3.232.621.997	Juros e Encargos da Dívida	769.153.000
Receita Patrimonial	309.597.486	Outras Despesas Correntes	21.043.740.545
Receita Agropecuária	714.919		
Receita Industrial	0		
Receita de Serviços	220.350.925		
Transferências Correntes	16.625.291.161	<b>SUPERÁVIT</b>	<b>3.294.810.619</b>
Outras Receitas Correntes	666.267.926	<b>TOTAL</b>	<b>49.822.035.914</b>
<b>RECEITA INTRAORÇAMENTÁRIA</b>	<b>1.983.600.000</b>		
<b>RECEITAS REDUTORAS</b>	<b>-6.398.316.900</b>		
<b>TOTAL</b>	<b>49.822.035.914</b>		
<b>SUPERÁVIT DO ORÇAMENTO CORRENTE</b>	<b>3.294.810.619</b>	<b>DESPESA DE CAPITAL</b>	<b>6.275.263.178</b>
<b>RECEITA DE CAPITAL</b>	<b>3.013.299.559</b>	Investimentos	3.269.387.748
Operações de Crédito	2.340.311.000	Inversões Financeiras	1.439.015.000
Alienação de Bens	7.027.000	Amortização da Dívida	1.466.860.429
Amortização de Empréstimos	109.148.559		
Transferências de Capital	556.813.000		
Outras Receitas Correntes			
		<b>SUPERÁVIT</b>	<b>32.847.000</b>
<b>TOTAL</b>	<b>6.308.110.178</b>	<b>TOTAL</b>	<b>6.308.110.178</b>
<b>RESUMO</b>		<b>DESPESA CORRENTE</b>	<b>46.527.225.295</b>
<b>RECEITA CORRENTE (- Conta Retificadora)</b>	<b>54.236.752.814</b>	<b>DESPESA DE CAPITAL</b>	<b>6.275.263.178</b>
<b>RECEITA INTRAORÇAMENTÁRIA CORRENTE</b>	<b>1.983.600.000</b>	<b>RESERVA DE CONTINGÊNCIA</b>	<b>32.847.000</b>
<b>RECEITA DE CAPITAL</b>	<b>3.013.299.559</b>	<b>TOTAL</b>	<b>52.835.335.473</b>
<b>RECEITA INTRAORÇAMENTÁRIA DE CAPITAL</b>	<b>-</b>		
<b>DEDUÇÃO DA RECEITA CORRENTE</b>	<b>- 6.398.316.900</b>		
<b>TOTAL</b>	<b>52.835.335.473</b>		



SALVADOR, TERÇA-FEIRA, 25 DE JANEIRO DE 2022 - ANO CVI - Nº 23.339

Governo do Estado da Bahia  
Orçamento 2022Orçamentos Fiscal e da Seguridade Social - Recursos do Tesouro  
Receita e Despesa Segundo a Categoria Econômica

Art. 2º da Lei nº 4.320/64; Art. 4º da Lei Estadual nº 2.322/66

(em R\$ 1.000)

RECEITA		RECURSOS DO TESOURO		Outras Fontes	Total
		Ordinários	Vinculados		
<b>RECEITA CORRENTE</b>	<b>48.501.211.423</b>				
Receita Tributária	33.181.908.500				
Receita Patrimonial	265.316.000				
Receita de Serviços	33.333.000				
Transferências Correntes	14.757.991.250				
Outras Receitas Correntes	262.752.673				
<b>RECEITA INTRAORÇAMENTÁRIA</b>	<b>1.105.000</b>				
<b>RECEITAS REDUTORAS</b>	<b>-6.398.316.900</b>				
<b>TOTAL</b>	<b>42.103.999.523</b>				
<b>SUPERÁVIT DO ORÇAMENTO CORRENTE</b>	<b>3.228.814.178</b>				
<b>RECEITA DE CAPITAL</b>	<b>2.733.537.000</b>				
Operações de Crédito	2.340.311.000				
Alienação de Bens	7.027.000				
Amortização de Empréstimos	13.300.000				
Transferências de Capital	372.899.000				
Outras Receitas de Capital	0				
<b>TOTAL</b>	<b>5.961.551.178</b>				
<b>RESUMO</b>					
<b>RECEITA CORRENTE (- Conta Retificadora)</b>	<b>48.501.211.423</b>				
<b>RECEITA INTRAORÇAMENTÁRIA CORRENTE</b>	<b>1.105.000</b>				
<b>RECEITA DE CAPITAL</b>	<b>2.733.537.000</b>				
<b>RECEITA INTRAORÇAMENTÁRIA DE CAPITAL</b>	<b>1.105.000</b>				
<b>DEDUÇÃO DA RECEITA CORRENTE</b>	<b>-6.398.316.900</b>				
<b>TOTAL</b>	<b>44.837.536.523</b>				
<b>DESPESA CORRENTE</b>	<b>38.875.985.345</b>				
Pessoal e Encargos Sociais	20.523.886.000				
Juros e Encargos da Dívida	769.153.000				
Outras Despesas Correntes	17.582.946.345				
<b>SUPERÁVIT</b>	<b>3.228.014.178</b>				
<b>TOTAL</b>	<b>42.103.999.523</b>				
<b>DESPESA DE CAPITAL</b>	<b>5.928.704.178</b>				
Investimentos	3.148.828.749				
Inversões Financeiras	1.313.015.000				
Amortização da Dívida	1.466.860.429				
<b>SUPERÁVIT</b>	<b>32.847.000</b>				
<b>TOTAL</b>	<b>5.961.551.178</b>				
<b>RESERVA DE CONTINGÊNCIA</b>	<b>32.847.000</b>				
<b>TOTAL</b>	<b>44.837.536.523</b>				

10

Governo do Estado da Bahia  
Orçamento 2022Orçamentos Fiscal e da Seguridade Social - Recursos de Todas as Fontes  
Despesa Segundo a Categoria Econômica e Grupo de Despesa, por Fonte de Recursos

Art. 2º da Lei nº 4.320/64; Art. 4º da Lei Estadual nº 2.322/66

(em R\$ 1.000)

Código	Especificação (Categoria Econômica e Grupo de Natureza de Despesa)	RECURSOS DO TESOURO			Outras Fontes	Total
		Ordinários	Vinculados	Total		
<b>3.0.00.00</b>	<b>DESPESA CORRENTE</b>	<b>19.681.185.832</b>	<b>19.194.799.513</b>	<b>38.875.985.345</b>	<b>7.651.239.950</b>	<b>46.527.225.295</b>
3.1.00.00	Pessoal e Encargos Sociais	14.751.339.000	5.772.547.000	20.523.886.000	4.190.445.750	24.714.331.750
3.2.00.00	Juros e Encargos da Dívida	769.153.000		769.153.000		769.153.000
3.3.00.00	Outras Despesas Correntes	4.160.693.832	13.422.252.513	17.582.946.345	3.460.794.200	21.043.740.545
<b>4.0.00.00</b>	<b>DESPESA DE CAPITAL</b>	<b>2.489.060.953</b>	<b>3.439.643.225</b>	<b>5.928.704.178</b>	<b>346.559.000</b>	<b>6.275.263.178</b>
4.1.00.00	Investimentos	759.262.963	2.389.565.796	3.148.828.749	220.559.000	3.369.387.749
4.2.00.00	Inversões Financeiras	500.707.000	812.308.000	1.313.015.000	126.000.000	1.439.015.000
4.3.00.00	Amortização da Dívida	1.229.091.000	237.769.429	1.466.860.429		1.466.860.429
<b>5.0.00.00</b>	<b>RESERVA DE CONTINGÊNCIA</b>	<b>32.847.000</b>	<b>32.847.000</b>	<b>32.847.000</b>		<b>32.847.000</b>
5.9.00.00	Reserva de Contingência	32.847.000		32.847.000		32.847.000
<b>Total</b>		<b>22.203.093.785</b>	<b>22.634.442.738</b>	<b>44.837.536.523</b>	<b>7.997.798.950</b>	<b>52.835.335.473</b>

11

Governo do Estado da Bahia  
Orçamento 2022Orçamentos Fiscal - Recursos de Todas as Fontes  
Despesa Segundo a Categoria Econômica e Grupo de Despesa, por Fonte de Recursos

Art. 2º da Lei nº 4.320/64; Art. 4º da Lei Estadual nº 2.322/66

(em R\$ 1.000)

Código	Especificação (Categoria Econômica e Grupo de Natureza de Despesa)	RECURSOS DO TESOURO			Outras Fontes	Total
		Ordinários	Vinculados	Total		
<b>3.0.00.00</b>	<b>DESPESA CORRENTE</b>	<b>14.588.749.832</b>	<b>14.964.052.373</b>	<b>29.552.802.205</b>	<b>278.109.200</b>	<b>29.830.911.405</b>
3.1.00.00	Pessoal e Encargos Sociais	10.347.379.000	4.583.623.000	14.931.002.000	39.645.000	14.970.647.000
3.2.00.00	Juros e Encargos da Dívida	752.005.000		752.005.000		752.005.000
3.3.00.00	Outras Despesas Correntes	3.489.365.832	10.380.429.373	13.869.795.205	238.464.200	14.108.259.405
<b>4.0.00.00</b>	<b>DESPESA DE CAPITAL</b>	<b>2.395.492.293</b>	<b>3.263.632.225</b>	<b>5.659.124.518</b>	<b>338.304.000</b>	<b>5.997.428.518</b>
4.1.00.00	Investimentos	696.949.293	2.241.462.796	2.938.412.089	212.304.000	3.150.716.089
4.2.00.00	Inversões Financeiras	500.707.000	784.400.000	1.285.107.000	126.000.000	1.411.107.000
4.3.00.00	Amortização da Dívida	1.197.836.000	237.769.429	1.435.605.429		1.435.605.429
<b>5.0.00.00</b>	<b>RESERVA DE CONTINGÊNCIA</b>	<b>32.847.000</b>	<b>32.847.000</b>	<b>32.847.000</b>		<b>32.847.000</b>
5.9.00.00	Reserva de Contingência	32.847.000		32.847.000		32.847.000
<b>9.9.99.99</b>	<b>Transferência para o Orçamento da Seguridade Social</b>	<b>5.186.004.660</b>	<b>4.406.758.140</b>	<b>9.592.762.800</b>	<b>7.381.385.750</b>	<b>16.974.148.550</b>
<b>Total</b>		<b>22.203.093.785</b>	<b>22.634.442.738</b>	<b>44.837.536.523</b>	<b>7.997.798.950</b>	<b>52.835.335.473</b>

12

Governo do Estado da Bahia  
Orçamento 2022Orçamento da Seguridade Social - Recursos de Todas as Fontes  
Despesa Segundo a Categoria Econômica e Grupo de Despesa, por Fonte de Recursos

Art. 2º da Lei nº 4.320/64; Art. 4º da Lei Estadual nº 2.322/66

(em R\$ 1.000)

Código	Especificação (Categoria Econômica e Grupo de Natureza de Despesa)	RECURSOS DO TESOURO			Outras Fontes	Total
		Ordinários	Vinculados	Total		
<b>3.0.00.00</b>	<b>DESPESA CORRENTE</b>	<b>5.092.436.000</b>	<b>4.230.747.140</b>	<b>9.323.183.140</b>	<b>7.373.130.750</b>	<b>16.696.313.890</b>
3.1.00.00	Pessoal e Encargos Sociais	4.403.960.000	1.188.924.000	5.592.884.000	4.150.800.750	9.743.684.750
3.2.00.00	Juros e Encargos da Dívida	17.148.000		17.148.000		17.148.000
3.3.00.00	Outras Despesas Correntes	671.328.000	3.041.823.140	3.713.151.140	3.222.330.000	6.935.481.140
<b>4.0.00.00</b>	<b>DESPESA DE CAPITAL</b>	<b>93.568.660</b>	<b>176.011.000</b>	<b>269.579.660</b>	<b>8.255.000</b>	<b>277.834.660</b>
4.1.00.00	Investimentos	62.313.660	148.103.000	210.416.660	8.255.000	218.671.660
4.2.00.00	Inversões Financeiras		27.908.000	27.908.000		27.908.000
4.3.00.00	Amortização da Dívida	31.255.000		31.255.000		31.255.000
<b>Total</b>		<b>5.186.004.660</b>	<b>4.406.758.140</b>	<b>9.592.762.800</b>	<b>7.381.385.750</b>	<b>16.974.148.550</b>

13

Governo do Estado da Bahia  
Orçamento 2022Orçamentos Fiscal e da Seguridade Social - Recursos de Todas as Fontes  
Despesa Segundo Poder, Órgão e Unidade Orçamentária, por Grupo de Despesa

Art. 2º da Lei nº 4.320/64; Art. 4º da Lei Estadual nº 2.322/66

(em R\$ 1.000)

Código	Especificação (Poder, Órgão e UO)	Pessoal e Enc. Sociais	Juros e Enc. da Dívida	Outras Desp. Correntes	Investimentos	Inversões Financeiras	Amortização da Dívida	Total
<b>1.01.000</b>	<b>Assembleia Legislativa da Bahia - ALBA</b>	<b>637.971.000</b>		<b>109.292.000</b>	<b>1.135.000</b>			<b>748.398.000</b>
1.01.101	Secretaria da Assembleia Legislativa - SAL	632.365.000		103.935.000	1.100.000			737.000.000
1.01.201	Fundação Paulo Jackson - FPJ	5.606.000		5.757.000	35.000			11.398.000
<b>1.02.000</b>	<b>Tribunal de Contas do Estado - TCE</b>	<b>229.352.000</b>		<b>31.435.000</b>	<b>1.880.000</b>			<b>262.677.000</b>
1.02.101	Diretoria Administrativa - DIRAD	229.362.000		31.435.000	1.880.000			262.677.000
<b>1.03.000</b>	<b>Tribunal de Contas dos Municípios - TCM</b>	<b>150.000.000</b>		<b>40.517.000</b>	<b>5.740.000</b>			<b>196.257.000</b>
1.03.101	Presidência do Tribunal de Contas dos Municípios - PTCM	150.000.000		40.517.000	5.740.000			196.257.000
<b>2.00.000</b>	<b>Judiciário</b>	<b>2.136.681.000</b>		<b>503.867.000</b>	<b>28.265.000</b>			<b>2.668.813.000</b>
<b>2.04.000</b>	<b>Tribunal de Justiça - TJ</b>	<b>2.136.681.000</b>		<b>503.867.000</b>	<b>28.265.000</b>			<b>2.668.813.000</b>
2.04.101	Secretaria do Tribunal de Justiça - STJ	2.136.681.000		390.963.000	28.265.000			2.555.909.000
2.04.102	Corregedoria Geral da Justiça - CGJ			3.000.000				3.000.000
2.04.601	Fundo de Aparelhamento Judiciário - FAJ			108.891.000	27.919.000			136.810.000
2.04.602	Fundo Estadual de Segurança dos Magistrados - FUNSEG			1.223.000	346.000			1.569.000
<b>3.00.000</b>	<b>Executivo</b>	<b>20.791.921.750</b>	<b>769.153.000</b>	<b>20.117.908.545</b>	<b>3.301.969.749</b>	<b>1.437.615.000</b>	<b>1.466.860.429</b>	<b>47.918.275.473</b>
<b>3.05.000</b>	<b>Casa Militar do Governador - CMG</b>	<b>39.996.000</b>		<b>23.285.000</b>	<b>343.000</b>			<b>63.624.000</b>
3.05.101	Assessoria de Planejamento e Gestão - CMG - APG	39.996.000		23.285.000	343.000			63.624.000
<b>3.06.000</b>	<b>Procuradoria Geral do Estado - PGE</b>	<b>132.728.000</b>		<b>26.280.000</b>	<b>1.321.000</b>			<b>160.329.000</b>
3.06.101	Diretoria Geral - DG	132.728.000		8.396.000	1.321.000			142.445.000
3.06.601	Fundo de Modernização da Procuradoria Geral do Estado - FMPCGE			17.884.000	1.321.000			19.205.000
<b>3.07.000</b>	<b>Gabinete do Vice Governador - VICE</b>	<b>2.675.000</b>		<b>879.000</b>	<b>22.000</b>			<b>3.576.000</b>
3.07.101	Gabinete do Vice Governador - VICE	2.675.000		879.000	22.000			3.576.000
<b>3.08.000</b>	<b>Secretaria de Infraestrutura Hídrica e Saneamento - SIHS</b>	<b>89.539.000</b>		<b>86.795.000</b>	<b>394.810.600</b>			<b>571.144.600</b>
3.08.101	Assessoria de Planejamento e Gestão - SIHS - APG	10.495.000		23.265.000	164.122.000			197.882.000
3.08.301	Agência Reguladora de Saneamento Básico do Estado da Bahia - AGERSA	4.422.000		10.749.000	500.000			15.671.000

14

Governo do Estado da Bahia  
Orçamento 2022Orçamentos Fiscal e da Seguridade Social - Recursos de Todas as Fontes  
Despesa Segundo Poder, Órgão e Unidade Orçamentária, por Grupo de Despesa

Art. 2º da Lei nº 4.320/64; Art. 4º da Lei Estadual nº 2.322/66

(em R\$ 1.000)

Código	Especificação (Poder, Órgão e UO)	Pessoal e Enc. Sociais	Juros e Enc. da Dívida	Outras Desp. Correntes	Investimentos	Inversões Financeiras
--------	-----------------------------------	------------------------	------------------------	------------------------	---------------	-----------------------





Orçamentos Fiscal e da Seguridade Social - Recursos de Todas as Fontes  
Despesa Segundo Poder, Órgão e Unidade Orçamentária, por Grupo de Despesa

Art. 2º da Lei nº 4.320/64; Art. 4º da Lei Estadual nº 2.322/66								
Código	Especificação (Poder, Órgão e UO)	Pessoal e Enc. Sociais	Juros e Enc. da Dívida	Outras Desp. Correntes	Investimentos	Inversões Financeiras	Amortização da Dívida	Total
3.12.602	Fundo Estadual de Assistência Social - FEAS			64.710.000	830.000			65.540.000
3.12.603	Fundo Estadual de Atendimento à Criança e ao Adolescente - FEACRIANÇA			290.000	500.000			300.000
<b>3.13.000</b>	<b>Secretaria da Fazenda - SEFAZ</b>	<b>663.510.000</b>		<b>139.990.000</b>	<b>78.822.000</b>	<b>126.000.000</b>		<b>1.008.322.000</b>
3.13.101	Assessoria de Planejamento e Gestão - SEFAZ - APG	663.510.000		117.326.000	78.822.000			859.658.000
3.13.601	Fundo de Desenvolvimento Social e Econômico - FUNDESE			22.544.000		126.000.000		148.544.000
3.13.603	Fundo de Atualização Tecnológica e Desenvolvimento Fazendário - FATEC			120.000				120.000
<b>3.14.000</b>	<b>Casa Civil - CASA CIVIL</b>	<b>18.954.000</b>		<b>11.469.950</b>	<b>645.000</b>			<b>31.068.950</b>
3.14.101	Assessoria de Planejamento e Gestão - CASA CIVIL - APG	18.954.000		8.425.000	161.000			27.540.000
3.14.601	Fundo Estadual de Combate e Erradicação da Pobreza - FUNCEP			1.824.950	444.000			2.268.950
3.14.801	Superintendência de Proteção e Defesa Civil - SUDEC			1.220.000	40.000			1.260.000
<b>3.15.000</b>	<b>Secretaria de Desenvolvimento Econômico - SDE</b>	<b>92.044.000</b>		<b>112.661.000</b>	<b>14.668.000</b>			<b>219.373.000</b>
3.15.101	Assessoria de Planejamento e Gestão - SDE - APG	28.661.000		59.660.000	10.892.000			99.213.000
3.15.301	Junta Comercial do Estado da Bahia - JUCEB			10.247.000	2.370.000			12.617.000
3.15.304	Instituto Baiano de Metrologia e Qualidade - IBAMETRO			9.744.000	126.000			30.723.000
3.15.501	Companhia Baiana de Pesquisa Mineral - CBPM			23.921.000	1.280.000			55.186.000
3.15.601	Fundo Estadual de Desenvolvimento das Áreas Industriais, Comerciais e de Serviços - FUNEDIC			9.089.000				9.089.000
<b>3.17.000</b>	<b>Secretaria do Planejamento - SEPLAN</b>	<b>42.389.000</b>		<b>21.461.200</b>	<b>2.879.000</b>			<b>66.729.200</b>
3.17.101	Assessoria de Planejamento e Gestão - SEPLAN - APG	28.693.000		14.955.000	2.070.000			45.718.000
3.17.301	Superintendência de Estudos Econômicos e Sociais da Bahia - SEI			6.506.200	809.000			21.011.200
<b>3.18.000</b>	<b>Secretaria de Desenvolvimento Rural - SDR</b>	<b>62.407.000</b>		<b>228.275.000</b>	<b>157.711.000</b>	<b>33.000.000</b>		<b>481.393.000</b>
3.18.101	Assessoria de Planejamento e Gestão - SDR - APG			10.102.000	887.000	33.000.000		71.376.000
3.18.401	Companhia de Desenvolvimento e Ação Regional - CAR			169.000.000	156.050.000			359.852.000
3.18.801	Coordenação de Desenvolvimento Agrário - CDA			8.105.000	48.000			8.431.000
3.18.802	Superintendência Baiana de Assistência Técnica e Extensão Rural - BAHATER			41.008.000	726.000			41.734.000
<b>3.19.000</b>	<b>Secretaria de Saúde - SESAB</b>	<b>1.112.934.000</b>	<b>17.148.000</b>	<b>4.849.100.140</b>	<b>216.464.660</b>	<b>27.908.000</b>	<b>31.255.000</b>	<b>6.254.809.800</b>



Orçamentos Fiscal e da Seguridade Social - Recursos de Todas as Fontes  
Despesa Segundo Poder, Órgão e Unidade Orçamentária, por Grupo de Despesa

Art. 2º da Lei nº 4.320/64; Art. 4º da Lei Estadual nº 2.322/66								
Código	Especificação (Poder, Órgão e UO)	Pessoal e Enc. Sociais	Juros e Enc. da Dívida	Outras Desp. Correntes	Investimentos	Inversões Financeiras	Amortização da Dívida	Total
3.19.201	Fundação de Hematologia e Hemoterapia da Bahia - HEMOBA			37.821.000	1.500.000			97.052.000
3.19.601	Fundo Estadual de Saúde - FESBA		17.148.000	1.075.113.000	4.791.369.140	214.964.660	27.908.000	6.157.757.800
<b>3.20.000</b>	<b>Secretaria da Segurança Pública - SSP</b>	<b>3.939.791.000</b>		<b>953.332.500</b>	<b>93.734.800</b>		<b>31.255.000</b>	<b>4.991.658.300</b>
3.20.101	Assessoria de Planejamento e Gestão - SSP - APG	89.743.000		211.455.000	32.050.000			333.248.000
3.20.102	Departamento de Polícia Técnica - DPT			52.431.000	318.000			307.331.000
3.20.103	Superintendência de Inteligência - SI			2.131.000				2.131.000
3.20.601	Fundo Especial de Aperfeiçoamento dos Serviços Policiais - FEASPOL			10.497.000	29.000.000			39.497.000
3.20.802	Fundo Estadual do Corpo de Bombeiros Militar da Bahia - FUNEBOM			33.508.000	26.141.000			59.649.000
3.20.801	Polícia Militar da Bahia - PMBA	2.464.289.000		467.080.500	6.079.800			2.937.449.300
3.20.802	Polícia Civil da Bahia - PCBA			141.199.000	93.000			1.013.817.000
3.20.803	Corpo de Bombeiros Militar da Bahia - CBMBA			40.031.000	53.000			298.736.000
<b>3.21.000</b>	<b>Secretaria do Trabalho, Emprego, Renda e Esporte - SETRE</b>	<b>37.795.000</b>		<b>136.221.160</b>	<b>13.545.000</b>	<b>50.688.000</b>		<b>238.247.160</b>
3.21.101	Assessoria de Planejamento e Gestão - SETRE - APG	28.576.000		93.984.000	910.000	50.688.000		174.158.000
3.21.301	Superintendência dos Desportos do Estado da Bahia - SUDESB			34.177.160	12.433.000			55.829.160
3.21.601	Fundo de Promoção do Trabalho Decente - FUNTRAD			2.018.000				2.018.000
3.21.602	Fundo Estadual do Trabalho do Estado da Bahia - FE/TA			6.042.000	200.000			6.242.000
<b>3.22.000</b>	<b>Secretaria de Cultura - SECULT</b>	<b>73.811.000</b>		<b>92.752.000</b>	<b>1.102.000</b>			<b>167.665.000</b>
3.22.101	Assessoria de Planejamento e Gestão - SECULT - APG	15.653.000		36.126.000	54.000			51.833.000
3.22.201	Fundação Cultural do Estado da Bahia - FUNCEB			29.594.000	247.000			46.124.000
3.22.202	Fundação Pedro Calmon - Centro de Memória e Arquivo Público da Bahia - FPC-AP			12.925.000	100.000			20.224.000
3.22.301	Instituto do Patrimônio Artístico e Cultural da Bahia - IPAC			15.639.000	701.000			34.484.000
3.22.601	Fundo de Cultura da Bahia - FCBA			15.000.000				15.000.000
<b>3.24.000</b>	<b>Secretaria de Infraestrutura - SEINFRA</b>	<b>65.307.000</b>		<b>345.261.000</b>	<b>904.152.400</b>	<b>5.885.000</b>		<b>1.320.605.400</b>
3.24.101	Assessoria de Planejamento e Gestão - SEINFRA - APG	46.003.000		10.403.000	53.461.000			109.867.000
3.24.302	Agência Estadual de Regulação de Serviços Públicos de Energia, Transportes e Comunicações da Bahia -			33.241.000	9.942.000			61.864.000



Orçamentos Fiscal e da Seguridade Social - Recursos de Todas as Fontes  
Despesa Segundo Poder, Órgão e Unidade Orçamentária, por Grupo de Despesa

Art. 2º da Lei nº 4.320/64; Art. 4º da Lei Estadual nº 2.322/66								
Código	Especificação (Poder, Órgão e UO)	Pessoal e Enc. Sociais	Juros e Enc. da Dívida	Outras Desp. Correntes	Investimentos	Inversões Financeiras	Amortização da Dívida	Total
3.24.801	Superintendência de Infraestrutura de Transportes da Bahia - SIT			623.000	301.617.000	840.749.400	5.885.000	1.148.874.400
<b>3.26.000</b>	<b>Secretaria de Desenvolvimento Urbano - SEDUR</b>	<b>81.299.000</b>		<b>338.908.000</b>	<b>804.093.171</b>	<b>370.134.000</b>		<b>1.594.434.171</b>
3.26.101	Assessoria de Planejamento e Gestão - SEDUR - APG	14.937.000		221.128.000	688.156.171	277.357.000		1.201.578.171
3.26.401	Companhia de Desenvolvimento Urbano do Estado da Bahia - CONDUR			52.126.000	85.882.000	32.455.000		263.240.000
3.26.402	Companhia de Transportes do Estado da Bahia - CTB			14.236.000	31.896.000	100.000		46.234.000
3.26.601	Fundo Estadual de Habitação de Interesse Social - FEHIS					83.382.000		83.382.000
<b>3.27.000</b>	<b>Secretaria do Meio Ambiente - SEMA</b>	<b>85.497.000</b>		<b>79.597.673</b>	<b>6.164.000</b>			<b>171.258.673</b>
3.27.101	Assessoria de Planejamento e Gestão - SEMA - APG	24.865.000		15.530.000	876.000			41.271.000
3.27.301	Instituto do Meio Ambiente e Recursos Hídricos - INEMA			60.632.000	63.768.000	5.288.000		129.708.000
3.27.601	Fundo de Recursos para o Meio Ambiente - FERFA			279.673				279.673
<b>3.28.000</b>	<b>Secretaria de Ciência, Tecnologia e Inovação - SECTI</b>	<b>16.362.000</b>		<b>144.889.965</b>	<b>22.861.000</b>			<b>184.112.965</b>
3.28.101	Assessoria de Planejamento e Gestão - SECTI - APG	12.036.000		15.351.000	3.889.000			31.276.000
3.28.201	Fundação de Amparo à Pesquisa do Estado da Bahia - FAPESB			4.326.000	129.536.965	18.972.000		152.836.965
<b>3.29.000</b>	<b>Secretaria de Relações Institucionais - SERIN</b>	<b>5.176.000</b>		<b>3.103.000</b>	<b>200.000</b>			<b>8.479.000</b>
3.29.101	Assessoria de Planejamento e Gestão - SERIN - APG	5.176.000		3.103.000	200.000			8.479.000
<b>3.30.000</b>	<b>Secretaria de Promoção da Igualdade Racial - SEPRONI</b>	<b>4.339.000</b>		<b>7.262.000</b>	<b>100.000</b>			<b>11.701.000</b>
3.30.101	Assessoria de Planejamento e Gestão - SEPRONI - APG	4.339.000		7.262.000	100.000			11.701.000
<b>3.32.000</b>	<b>Secretaria de Turismo - SETUR</b>	<b>14.388.000</b>		<b>62.660.280</b>	<b>2.100.000</b>			<b>79.148.280</b>
3.32.101	Assessoria de Planejamento e Gestão - SETUR - APG	14.268.000		24.361.000	2.100.000			40.729.000
3.32.801	Superintendência de Fomento ao Turismo do Estado da Bahia - BAHATURSA			120.000	38.299.280			38.419.280
<b>3.33.000</b>	<b>Gabinete do Governador - GAB GOV</b>	<b>14.038.000</b>		<b>11.531.000</b>	<b>152.000</b>			<b>25.721.000</b>
3.33.101	Gabinete do Governador - GAB GOV	14.038.000		11.531.000	152.000			25.721.000
<b>3.34.000</b>	<b>Secretaria de Políticas para as Mulheres - SPM</b>	<b>3.451.000</b>		<b>4.759.000</b>	<b>550.000</b>			<b>8.760.000</b>
3.34.101	Assessoria de Planejamento e Gestão - SPM - APG	3.451.000		4.759.000	550.000			8.760.000
<b>3.35.000</b>	<b>Secretaria de Administração Penitenciária e</b>	<b>183.547.000</b>		<b>393.415.000</b>	<b>7.810.000</b>			<b>584.772.000</b>



Orçamentos Fiscal e da Seguridade Social - Recursos de Todas as Fontes  
Despesa Segundo Poder, Órgão e Unidade Orçamentária, por Grupo de Despesa

Art. 2º da Lei nº 4.320/64; Art. 4º da Lei Estadual nº 2.322/66								
Código	Especificação (Poder, Órgão e UO)	Pessoal e Enc. Sociais	Juros e Enc. da Dívida	Outras Desp. Correntes	Investimentos	Inversões Financeiras	Amortização da Dívida	Total
<b>Resocialização - SEAP</b>								
3.35.101	Assessoria de Planejamento e Gestão - SEAP - APG	183.547.000		393.290.000	7.810.000			584.647.000
3.35.601	Fundo Penitenciário do Estado da Bahia - FUNPEN/BA			125.000				125.000
<b>3.36.000</b>	<b>Secretaria de Comunicação Social - SECOM</b>	<b>10.144.000</b>		<b>119.019.000</b>	<b>50.000</b>			<b>129.213.000</b>
3.36.101	Assessoria de Planejamento e Gestão - SECOM - APG	10.144.000		119.019.000	50.000			129.213.000
<b>3.30.000</b>	<b>Encargos Gerais do Estado - EGERAIS</b>	<b>424.974.000</b>	<b>752.005.000</b>	<b>7.868.977.457</b>	<b>201.733.389</b>	<b>824.000.000</b>	<b>1.435.605.429</b>	<b>11.505.295.275</b>
3.80.101	Encargos Gerais do Estado - Recursos sob Gestão Depat/Sefaz - EDEPAT	424.974.000	752.005.000	7.853.976.750	144.971.000	824.000.000	1.435.605.429	11.435.532.179
3.80.102	Encargos Gerais do Estado - Recursos sob a Gestão da SPO/Seplan - EGE-SPO			13.000.707	56.762.389			69.763.096
<b>3.90.000</b>	<b>Reserva de Contingência - RESERVA</b>	<b>2.268.950</b>		<b>444.000</b>				<b>32.847.000</b>
3.90.901	Reserva de Contingência - RESERVA	2.268.950		444.000				32.847.000
<b>4.00.000</b>	<b>Ministério Público</b>	<b>592.847.000</b>		<b>144.311.000</b>	<b>24.698.000</b>			<b>761.856.000</b>
<b>4.40.000</b>	<b>Ministério Público - MPE</b>	<b>592.847.000</b>		<b>144.311.000</b>	<b>24.698.000</b>			<b>761.856.000</b>
4.40.101	Superintendência de Gestão Administrativa - Superintendência	592.847.000						



Governo do Estado da Bahia  
Orçamento 2022

Orçamentos Fiscal e da Seguridade Social - Recursos do Tesouro  
Despesa Segundo Poder, Órgão e Unidade Orçamentária, por Grupo de Despesa

Art. 2º da Lei nº 4.320/64; Art. 4º da Lei Estadual nº 2.322/66								
Código	Especificação (Poder, Órgão e UO)	Pessoal e Enc. Sociais	Juros e Enc. da Dívida	Outras Desp. Correntes	Investimentos	Inversões Financeiras	Amortização da Dívida	Total
<b>3.13.000</b>	<b>Secretaria da Fazenda - SEFAZ</b>	<b>663.510.000</b>		<b>117.446.000</b>	<b>78.822.000</b>			<b>859.778.000</b>
3.13.101	Assessoria de Planejamento e Gestão - SEFAZ - APG	663.510.000		117.326.000	78.822.000			859.658.000
3.13.603	Fundo de Atualização Tecnológica e Desenvolvimento Fazendário - FATEC			120.000				120.000
<b>3.14.000</b>	<b>Casa Civil - CASA CIVIL</b>	<b>18.954.000</b>		<b>11.469.950</b>	<b>645.000</b>			<b>31.068.950</b>
3.14.101	Assessoria de Planejamento e Gestão - CASA CIVIL - APG	18.954.000		8.425.000	161.000			27.540.000
3.14.601	Fundo Estadual de Combate e Erradicação da Pobreza - FUNCEP			1.824.950	444.000			2.268.950
3.14.801	Superintendência de Proteção e Defesa Civil - SUDEC			1.220.000	40.000			1.260.000
<b>3.15.000</b>	<b>Secretaria de Desenvolvimento Econômico - SDE</b>	<b>58.816.000</b>		<b>76.943.000</b>	<b>11.252.000</b>			<b>147.011.000</b>
3.15.101	Assessoria de Planejamento e Gestão - SDE - APG	28.651.000		59.660.000	10.892.000			99.203.000
3.15.304	Instituto Baiano de Metrologia e Qualidade - IBAMETRO	9.740.000		783.000				10.523.000
3.15.501	Companhia Baiana de Pesquisa Mineral - CBPM	20.415.000		7.411.000	360.000			28.186.000
3.15.601	Fundo Estadual de Desenvolvimento das Áreas Industriais, Comerciais e de Serviços - FUNEDIC			9.089.000				9.089.000
<b>3.17.000</b>	<b>Secretaria do Planejamento - SEPLAN</b>	<b>42.389.000</b>		<b>21.460.000</b>	<b>2.879.000</b>			<b>66.728.000</b>
3.17.101	Assessoria de Planejamento e Gestão - SEPLAN - APG	28.693.000		14.955.000	2.070.000			45.718.000
3.17.301	Superintendência de Estudos Econômicos e Sociais da Bahia - SEI	13.696.000		6.505.000	809.000			21.010.000
<b>3.18.000</b>	<b>Secretaria de Desenvolvimento Rural - SDR</b>	<b>62.407.000</b>		<b>227.988.000</b>	<b>146.600.000</b>	<b>33.000.000</b>		<b>469.995.000</b>
3.18.101	Assessoria de Planejamento e Gestão - SDR - APG	27.387.000		10.102.000	887.000	33.000.000		71.376.000
3.18.401	Companhia de Desenvolvimento e Ação Regional - CAR	34.742.000		168.773.000	144.939.000			348.454.000
3.18.801	Coordenação de Desenvolvimento Agrário - CDA	278.000		8.105.000	48.000			8.431.000
3.18.802	Superintendência Baiana de Assistência Técnica e Extensão Rural - BAHATER			41.008.000	728.000			41.734.000
<b>3.19.000</b>	<b>Secretaria da Saúde - SESAB</b>	<b>1.112.934.000</b>	<b>17.148.000</b>	<b>3.190.967.140</b>	<b>208.929.660</b>	<b>27.908.000</b>	<b>31.255.000</b>	<b>4.589.141.800</b>
3.19.201	Fundação de Hematologia e Hemoterapia da Bahia - HEMOBA	37.821.000		30.754.000	1.400.000			69.975.000
3.19.601	Fundo Estadual de Saúde - FESBA	1.075.113.000	17.148.000	3.160.213.140	207.529.660	27.908.000	31.255.000	4.519.166.800
<b>3.20.000</b>	<b>Secretaria da Segurança Pública - SSP</b>	<b>3.938.791.000</b>		<b>958.332.500</b>	<b>93.734.800</b>			<b>4.991.858.300</b>
3.20.101	Assessoria de Planejamento e Gestão - SSP - APG	89.743.000		211.455.000	32.050.000			333.248.000
3.20.102	Departamento de Polícia Técnica - DPT	254.582.000		52.431.000	318.000			307.331.000



Governo do Estado da Bahia  
Orçamento 2022

Orçamentos Fiscal e da Seguridade Social - Recursos do Tesouro  
Despesa Segundo Poder, Órgão e Unidade Orçamentária, por Grupo de Despesa

Art. 2º da Lei nº 4.320/64; Art. 4º da Lei Estadual nº 2.322/66								
Código	Especificação (Poder, Órgão e UO)	Pessoal e Enc. Sociais	Juros e Enc. da Dívida	Outras Desp. Correntes	Investimentos	Inversões Financeiras	Amortização da Dívida	Total
3.20.103	Superintendência de Inteligência - SI			2.131.000				2.131.000
3.20.601	Fundo Especial de Aperfeiçoamento dos Serviços Policiais - FEASPOL			10.497.000	29.000.000			39.497.000
3.20.602	Fundo Estadual do Corpo de Bombeiros Militar da Bahia - FUNEBOM			33.508.000	26.141.000			59.649.000
3.20.801	Polícia Militar da Bahia - PMBA	2.464.289.000		467.800.500	6.079.800			2.937.449.300
3.20.802	Polícia Civil da Bahia - PCBA	872.525.000		141.199.000	93.000			1.013.817.000
3.20.803	Corpo de Bombeiros Militar da Bahia - CBMBA	258.652.000		40.031.000	53.000			298.736.000
<b>3.21.000</b>	<b>Secretaria do Trabalho, Emprego, Renda e Esporte - SETRE</b>	<b>37.795.000</b>		<b>127.975.160</b>	<b>13.423.000</b>	<b>50.688.000</b>		<b>229.881.160</b>
3.21.101	Assessoria de Planejamento e Gestão - SETRE - APG	28.576.000		93.984.000	910.000	50.688.000		174.158.000
3.21.301	Superintendência dos Desportos do Estado da Bahia - SUDESB	9.219.000		25.931.160	12.313.000			47.463.160
3.21.601	Fundo de Promoção do Trabalho Decente - FUNTRAD			2.018.000				2.018.000
3.21.602	Fundo Estadual do Trabalho do Estado da Bahia - FE/TA			6.042.000	200.000			6.242.000
<b>3.22.000</b>	<b>Secretaria de Cultura - SECULT</b>	<b>73.811.000</b>		<b>91.278.000</b>	<b>932.000</b>			<b>166.021.000</b>
3.22.101	Assessoria de Planejamento e Gestão - SECULT - APG	15.663.000		36.126.000	54.000			51.843.000
3.22.201	Fundação Cultural do Estado da Bahia - FUNCEB	29.594.000		15.259.000	227.000			45.080.000
3.22.202	Fundação Pedro Calmon - Centro de Memória e Arquivo Público da Bahia - FPC-AP	12.925.000		7.199.000	100.000			20.224.000
3.22.301	Instituto do Patrimônio Artístico e Cultural da Bahia - IPAC	15.639.000		17.694.000	551.000			33.884.000
3.22.601	Fundo de Cultura da Bahia - FCBA			15.000.000				15.000.000
<b>3.24.000</b>	<b>Secretaria de Infraestrutura - SEINFRA</b>	<b>65.302.000</b>		<b>334.059.000</b>	<b>902.654.400</b>	<b>5.885.000</b>		<b>1.307.900.400</b>
3.24.101	Assessoria de Planejamento e Gestão - SEINFRA - APG	46.003.000		10.403.000	53.461.000			109.867.000
3.24.302	Agência Estadual de Regulação de Serviços Públicos de Energia, Transportes e Comunicações da Bahia - AGERBA	18.676.000		22.039.000	8.444.000			49.159.000
3.24.801	Superintendência de Infraestrutura de Transportes da Bahia - SIT	623.000		301.617.000	840.749.400	5.885.000		1.148.874.400
<b>3.26.000</b>	<b>Secretaria de Desenvolvimento Urbano - SEDUR</b>	<b>81.299.000</b>		<b>324.118.000</b>	<b>804.043.171</b>	<b>370.134.000</b>		<b>1.579.594.171</b>
3.26.101	Assessoria de Planejamento e Gestão - SEDUR - APG	14.937.000		221.128.000	688.156.171	277.357.000		1.201.578.171
3.26.401	Companhia de Desenvolvimento Urbano do Estado da Bahia - CONDER	52.126.000		85.792.000	32.455.000	92.777.000		263.150.000



Governo do Estado da Bahia  
Orçamento 2022

Orçamentos Fiscal e da Seguridade Social - Recursos do Tesouro  
Despesa Segundo Poder, Órgão e Unidade Orçamentária, por Grupo de Despesa

Art. 2º da Lei nº 4.320/64; Art. 4º da Lei Estadual nº 2.322/66								
Código	Especificação (Poder, Órgão e UO)	Pessoal e Enc. Sociais	Juros e Enc. da Dívida	Outras Desp. Correntes	Investimentos	Inversões Financeiras	Amortização da Dívida	Total
3.26.402	Companhia de Transportes do Estado da Bahia - CTB	14.236.000		17.198.000	50.000			31.484.000
3.26.601	Fundo Estadual de Habitação de Interesse Social - FEHIS				83.382.000			83.382.000
<b>3.27.000</b>	<b>Secretaria do Meio Ambiente - SEMA</b>	<b>85.497.000</b>		<b>53.582.673</b>	<b>3.910.000</b>			<b>142.989.673</b>
3.27.101	Assessoria de Planejamento e Gestão - SEMA - APG	24.865.000		15.530.000	876.000			41.271.000
3.27.301	Instituto do Meio Ambiente e Recursos Hídricos - INEMA	60.632.000		37.773.000	3.034.000			101.439.000
3.27.601	Fundo de Recursos para o Meio Ambiente - FERFA			279.673				279.673
<b>3.28.000</b>	<b>Secretaria de Ciência, Tecnologia e Inovação - SECTI</b>	<b>16.362.000</b>		<b>143.789.965</b>	<b>22.861.000</b>			<b>183.012.965</b>
3.28.101	Assessoria de Planejamento e Gestão - SECTI - APG	12.036.000		15.351.000	3.889.000			31.276.000
3.28.201	Fundação de Amparo à Pesquisa do Estado da Bahia - FAPESB	4.326.000		128.438.965	18.972.000			151.736.965
<b>3.29.000</b>	<b>Secretaria de Relações Institucionais - SERIN</b>	<b>5.176.000</b>		<b>3.103.000</b>	<b>200.000</b>			<b>8.479.000</b>
3.29.101	Assessoria de Planejamento e Gestão - SERIN - APG	5.176.000		3.103.000	200.000			8.479.000
<b>3.30.000</b>	<b>Secretaria de Promoção da Igualdade Racial - SEPROMI</b>	<b>4.339.000</b>		<b>7.262.000</b>	<b>100.000</b>			<b>11.701.000</b>
3.30.101	Assessoria de Planejamento e Gestão - SEPROMI - APG	4.339.000		7.262.000	100.000			11.701.000
<b>3.32.000</b>	<b>Secretaria de Turismo - SETUR</b>	<b>14.388.000</b>		<b>62.660.280</b>	<b>2.100.000</b>			<b>79.148.280</b>
3.32.101	Assessoria de Planejamento e Gestão - SETUR - APG	14.268.000		24.361.000	2.100.000			40.729.000
3.32.801	Superintendência de Fomento ao Turismo do Estado da Bahia - BAHATURSA	120.000		39.299.280				39.419.280
<b>3.33.000</b>	<b>Gabinete do Governador - GAB GOV</b>	<b>14.038.000</b>		<b>11.531.000</b>	<b>152.000</b>			<b>25.721.000</b>
3.33.101	Gabinete do Governador - GAB GOV	14.038.000		11.531.000	152.000			25.721.000
<b>3.34.000</b>	<b>Secretaria de Políticas para as Mulheres - SPM</b>	<b>3.451.000</b>		<b>4.759.000</b>	<b>550.000</b>			<b>8.760.000</b>
3.34.101	Assessoria de Planejamento e Gestão - SPM - APG	3.451.000		4.759.000	550.000			8.760.000
<b>3.35.000</b>	<b>Secretaria de Administração Penitenciária e Ressocialização - SEAP</b>	<b>183.547.000</b>		<b>393.419.000</b>	<b>7.810.000</b>			<b>584.776.000</b>
3.35.101	Assessoria de Planejamento e Gestão - SEAP - APG	183.547.000		393.290.000	7.810.000			584.647.000
3.35.601	Fundo Penitenciário do Estado da Bahia - FUNPEN/BA			125.000				125.000
<b>3.36.000</b>	<b>Secretaria de Comunicação Social - SECOM</b>	<b>10.144.000</b>		<b>119.019.000</b>	<b>50.000</b>			<b>129.213.000</b>
3.36.101	Assessoria de Planejamento e Gestão - SECOM - APG	10.144.000		119.019.000	50.000			129.213.000
<b>3.80.000</b>	<b>Encargos Gerais do Estado - EGERAIS</b>	<b>424.974.000</b>	<b>752.005.000</b>	<b>7.866.977.457</b>	<b>201.733.389</b>	<b>824.000.000</b>	<b>1.435.605.429</b>	<b>11.505.295.275</b>



Governo do Estado da Bahia  
Orçamento 2022

Orçamentos Fiscal e da Seguridade Social - Recursos do Tesouro  
Despesa Segundo Poder, Órgão e Unidade Orçamentária, por Grupo de Despesa

Art. 2º da Lei nº 4.320/64; Art. 4º da Lei Estadual nº 2.322/66								
Código	Especificação (Poder, Órgão e UO)	Pessoal e Enc. Sociais	Juros e Enc. da Dívida	Outras Desp. Correntes	Investimentos	Inversões Financeiras	Amortização da Dívida	Total
3.80.101	Encargos Gerais do Estado - Recursos sob Gestão Depai/Sefaz - EDEPAT	424.974.000	752.005.000	7.853.976.750	144.971.000	824.000.000	1.435.605.429	11.435.532.179
3.80.102	Encargos Gerais do Estado - Recursos sob a Gestão da SPO/Seplan - EGE-SPO			13.000.707	56.762.389			69.763.096
<b>3.90.000</b>	<b>Reserva de Contingência - RESERVA</b>							<b>32.847.000</b>
3.90.901	Reserva de Contingência - RESERVA							32.847.000
<b>4.00.000</b>	<b>Ministério Público</b>	<b>592.847.000</b>		<b>144.311.000</b>	<b>24.698.000</b>			<b>761.856.000</b>
<b>4.40.000</b>	<b>Ministério Público - MPE</b>	<b>592.847.000</b>		<b>144.311.000</b>	<b>24.698.000</b>			<b>761.856.000</b>
4.40.101	Superintendência de Gestão Administrativa - Superintendência	592.847.000		144.231.000	17.525.000			754.603.000
4.40.601	Fundo de Modernização do Ministério Público do Estado da Bahia - FMMP			80.000	7.173.000			7.253.000
<b>5.00.000</b>	<b>Defensoria Pública</b>	<b>175.549.000</b>		<b>96.410.000</b>	<b>5.700.000</b>	<b>1.400.000</b>		<b>279.059.000</b>
<b>5.50.000</b>								



Orçamento Fiscal - Recursos de Todas as Fontes  
Despesa Segundo Poder, Órgão e Unidade Orçamentária, por Grupo de Despesa

Art. 2º da Lei nº 4.320/64; Art. 4º da Lei Estadual nº 2.322/66								
Código	Especificação (Poder, Órgão e UO)	Pessoal e Enc. Sociais	Juros e Enc. da Dívida	Outras Desp. Correntes	Investimentos	Inversões Financeiras	Amortização da Dívida	Total
<b>1.00.000</b>	<b>Legislativo</b>	<b>997.333.000</b>		<b>172.649.000</b>	<b>8.755.000</b>			<b>1.178.737.000</b>
<b>1.01.000</b>	<b>Assembleia Legislativa da Bahia - ALBA</b>	<b>617.971.000</b>		<b>103.842.000</b>	<b>1.135.000</b>			<b>722.948.000</b>
1.01.101	Secretaria da Assembleia Legislativa - SAL	612.365.000		98.095.000	1.100.000			711.560.000
1.01.201	Fundação Paulo Jackson - FPJ	5.606.000		5.747.000	35.000			11.388.000
<b>1.02.000</b>	<b>Tribunal de Contas do Estado - TCE</b>	<b>229.362.000</b>		<b>29.310.000</b>	<b>1.880.000</b>			<b>260.552.000</b>
1.02.101	Diretoria Administrativa - DIRAD	229.362.000		29.310.000	1.880.000			260.552.000
<b>1.03.000</b>	<b>Tribunal de Contas dos Municípios - TCM</b>	<b>150.000.000</b>		<b>39.497.000</b>	<b>5.740.000</b>			<b>195.237.000</b>
1.03.101	Presidência do Tribunal de Contas dos Municípios - PTCM	150.000.000		39.497.000	5.740.000			195.237.000
<b>2.00.000</b>	<b>Judiciário</b>	<b>2.136.681.000</b>		<b>460.269.000</b>	<b>28.265.000</b>			<b>2.625.215.000</b>
<b>2.04.000</b>	<b>Tribunal de Justiça - TJ</b>	<b>2.136.681.000</b>		<b>460.269.000</b>	<b>28.265.000</b>			<b>2.625.215.000</b>
2.04.101	Secretaria do Tribunal de Justiça - STJ	2.136.681.000		347.365.000	2.484.046.000			2.484.046.000
2.04.102	Corregedoria Geral da Justiça - CGJ			3.000.000				3.000.000
2.04.601	Fundo de Aparentamento Judiciário - FAJ			108.681.000	27.919.000			136.600.000
2.04.602	Fundo Estadual de Segurança dos Magistrados - FUNSEG			1.223.000	346.000			1.569.000
<b>3.00.000</b>	<b>Executivo</b>	<b>20.811.921.750</b>	<b>769.153.000</b>	<b>20.194.214.545</b>	<b>3.301.969.749</b>	<b>1.437.615.000</b>	<b>1.466.860.429</b>	<b>47.981.734.473</b>
<b>3.05.000</b>	<b>Casa Militar do Governador - CMG</b>	<b>39.996.000</b>		<b>22.088.000</b>	<b>343.000</b>			<b>62.427.000</b>
3.05.101	Assessoria de Planejamento e Gestão - CMG - APG	39.996.000		22.088.000	343.000			62.427.000
<b>3.06.000</b>	<b>Procuradoria Geral do Estado - PGE</b>	<b>132.728.000</b>		<b>25.507.000</b>	<b>1.321.000</b>			<b>159.556.000</b>
3.06.101	Diretoria Geral - DG	132.728.000		7.623.000	1.321.000			141.372.000
3.06.601	Fundo de Modernização da Procuradoria Geral do Estado - FMPGE			17.884.000	1.321.000			19.205.000
<b>3.07.000</b>	<b>Gabinete do Vice Governador - VICE</b>	<b>2.675.000</b>		<b>827.000</b>	<b>22.000</b>			<b>3.524.000</b>
3.07.101	Gabinete do Vice Governador - VICE	2.675.000		827.000	22.000			3.524.000
<b>3.08.000</b>	<b>Secretaria de Infraestrutura Hídrica e Saneamento - SIHS</b>	<b>89.539.000</b>		<b>84.214.000</b>	<b>394.810.600</b>			<b>568.563.500</b>
3.08.101	Assessoria de Planejamento e Gestão - SIHS - APG	10.495.000		23.187.000	164.122.000			197.804.000
3.08.301	Agência Reguladora de Saneamento Básico do Estado da Bahia - AGERSA	4.422.000		10.714.000	500.000			15.636.000



Orçamento Fiscal - Recursos de Todas as Fontes  
Despesa Segundo Poder, Órgão e Unidade Orçamentária, por Grupo de Despesa

Art. 2º da Lei nº 4.320/64; Art. 4º da Lei Estadual nº 2.322/66								
Código	Especificação (Poder, Órgão e UO)	Pessoal e Enc. Sociais	Juros e Enc. da Dívida	Outras Desp. Correntes	Investimentos	Inversões Financeiras	Amortização da Dívida	Total
3.08.501	Companhia de Engenharia Hídrica e de Saneamento da Bahia - CERB	74.622.000		50.313.000	230.188.600			355.123.600
<b>3.09.000</b>	<b>Secretaria da Administração - SAEB</b>	<b>166.996.000</b>		<b>440.402.000</b>	<b>13.998.000</b>			<b>621.296.000</b>
3.09.101	Assessoria de Planejamento e Gestão - SAEB - APG	107.801.000		220.821.000	6.139.000			334.761.000
3.09.301	Departamento Estadual de Trânsito - DETRAN	47.191.000		154.341.000	4.861.000			206.393.000
3.09.801	Superintendência de Atendimento ao Cidadão - SAC	12.006.000		65.240.000	2.898.000			80.144.000
<b>3.10.000</b>	<b>Secretaria da Agricultura, Pecuária, Irrigação, Pesca e Aquicultura - SEAGRI</b>	<b>109.970.000</b>		<b>47.023.000</b>	<b>14.168.000</b>			<b>171.167.200</b>
3.10.101	Assessoria de Planejamento e Gestão - SEAGRI - APG	16.343.000		12.656.000	10.750.000			39.749.000
3.10.301	Agência Estadual de Defesa Agropecuária da Bahia - ADAB	82.409.000		21.913.000	2.958.000			107.280.000
3.10.501	Bahia Pesca S/A - BAHIAPESCA	11.218.000		12.460.200	460.000			24.138.200
<b>3.11.000</b>	<b>Secretaria da Educação - SEC</b>	<b>4.687.108.000</b>		<b>1.712.211.020</b>	<b>343.157.729</b>			<b>6.742.476.749</b>
3.11.101	Assessoria de Planejamento e Gestão - SEC - APG	3.563.593.000		1.042.181.020	215.190.729			4.820.964.749
3.11.201	Instituto de Radiodifusão Educativa da Bahia - IRDEB	16.630.000		12.113.000	180.000			28.923.000
3.11.301	Universidade do Estado da Bahia - UNEB	435.108.000		217.511.000	59.279.200			711.897.200
3.11.302	Universidade Estadual do Sudoeste da Bahia - UESB	252.277.000		105.749.000	27.677.700			385.703.700
3.11.303	Universidade Estadual de Feira de Santana - UEFS	228.886.000		111.537.000	25.060.020			365.483.020
3.11.304	Universidade Estadual de Santa Cruz - UESC	190.614.000		86.866.000	14.020.000			291.500.000
3.11.601	Fundo de Assistência Educacional - FAED			128.505.000	1.500.000			130.005.000
3.11.801	Instituto Anísio Teixeira - IAT			7.749.000	251.000			8.000.000
<b>3.12.000</b>	<b>Secretaria de Justiça, Direitos Humanos e Desenvolvimento Social - SJDHDS</b>	<b>32.695.000</b>		<b>2.547.000</b>	<b>126.000.000</b>			<b>160.242.000</b>
3.12.101	Assessoria de Planejamento e Gestão - SJDHDS - APG	29.875.000		2.350.000	126.000.000			158.225.000
3.12.601	Fundo Estadual de Proteção ao Consumidor - FEPC			2.820.000	197.000			3.017.000
<b>3.13.000</b>	<b>Secretaria da Fazenda - SEFAZ</b>	<b>663.510.000</b>		<b>132.453.000</b>	<b>78.822.000</b>			<b>874.785.000</b>
3.13.101	Assessoria de Planejamento e Gestão - SEFAZ - APG	663.510.000		109.789.000	78.822.000			852.121.000
3.13.601	Fundo de Desenvolvimento Social e Econômico - FUNDESE			22.544.000		126.000.000		148.544.000
3.13.603	Fundo de Atualização Tecnológica e Desenvolvimento Fazendário - FATEC			120.000				120.000
<b>3.14.000</b>	<b>Casa Civil - CASA CIVIL</b>	<b>18.954.000</b>		<b>9.988.950</b>	<b>605.000</b>			<b>29.547.950</b>
3.14.101	Assessoria de Planejamento e Gestão - CASA CIVIL -	18.954.000		8.164.000	161.000			27.279.000



Orçamento Fiscal - Recursos de Todas as Fontes  
Despesa Segundo Poder, Órgão e Unidade Orçamentária, por Grupo de Despesa

Art. 2º da Lei nº 4.320/64; Art. 4º da Lei Estadual nº 2.322/66								
Código	Especificação (Poder, Órgão e UO)	Pessoal e Enc. Sociais	Juros e Enc. da Dívida	Outras Desp. Correntes	Investimentos	Inversões Financeiras	Amortização da Dívida	Total
3.14.601	Fundo Estadual de Combate e Erradicação da Pobreza - FUNCEP			1.824.950	444.000			2.268.950
<b>3.15.000</b>	<b>Secretaria de Desenvolvimento Econômico - SDE</b>	<b>92.044.000</b>		<b>110.630.000</b>	<b>14.668.000</b>			<b>217.342.000</b>
3.15.101	Assessoria de Planejamento e Gestão - SDE - APG	28.661.000		58.986.000	10.892.000			98.539.000
3.15.301	Junta Comercial do Estado da Bahia - JUCEB	12.545.000		10.117.000	2.370.000			25.032.000
3.15.304	Instituto Baiano de Metrologia e Qualidade - IBAMETRO	20.853.000		9.457.000	126.000			30.436.000
3.15.501	Companhia Baiana de Pesquisa Mineral - CBPM	29.985.000		22.981.000	1.280.000			54.246.000
3.15.601	Fundo Estadual de Desenvolvimento das Áreas Industriais, Comerciais e de Serviços - FUNEDIC			9.089.000				9.089.000
<b>3.17.000</b>	<b>Secretaria de Planejamento - SEPLAN</b>	<b>42.389.000</b>		<b>20.603.200</b>	<b>2.879.000</b>			<b>65.871.200</b>
3.17.101	Assessoria de Planejamento e Gestão - SEPLAN - APG	28.693.000		14.532.000	2.070.000			45.295.000
3.17.301	Superintendência de Estudos Econômicos e Sociais da Bahia - SESJ	13.696.000		6.071.200	809.000			20.576.200
<b>3.18.000</b>	<b>Secretaria de Desenvolvimento Rural - SDR</b>	<b>62.407.000</b>		<b>227.225.000</b>	<b>157.711.000</b>	<b>33.000.000</b>		<b>480.343.000</b>
3.18.101	Assessoria de Planejamento e Gestão - SDR - APG	27.387.000		9.797.000	887.000	33.000.000		71.071.000
3.18.401	Companhia de Desenvolvimento e Ação Regional - CAR	34.742.000		168.315.000	156.050.000			359.107.000
3.18.801	Coordenação de Desenvolvimento Agrário - CDA	278.000		8.105.000	48.000			8.431.000
3.18.802	Superintendência Baiana de Assistência Técnica e Extensão Rural - BAHATER			41.008.000	726.000			41.734.000
<b>3.20.000</b>	<b>Secretaria da Segurança Pública - SSP</b>	<b>3.939.791.000</b>		<b>795.687.500</b>	<b>93.734.800</b>			<b>4.829.213.300</b>
3.20.101	Assessoria de Planejamento e Gestão - SSP - APG	89.743.000		208.169.000	32.050.000			329.962.000
3.20.102	Departamento de Polícia Técnica - DPT	254.582.000		50.459.000	318.000			305.359.000
3.20.103	Superintendência de Inteligência - SI			2.131.000				2.131.000
3.20.601	Fundo Especial de Aperfeiçoamento dos Serviços Policiais - FEASPOL			10.497.000	29.000.000			39.497.000
3.20.602	Fundo Estadual do Corpo de Bombeiros Militar da Bahia - FUNEBOM			33.508.000	26.141.000			59.649.000
3.20.801	Polícia Militar da Bahia - PMBA	2.464.286.000		330.307.500	6.079.800			2.800.673.300
3.20.802	Polícia Civil da Bahia - PCBA	872.525.000		127.325.000	93.000			999.943.000
3.20.803	Corpo de Bombeiros Militar da Bahia - CBMBA	258.652.000		33.291.000	63.000			291.996.000
<b>3.21.000</b>	<b>Secretaria do Trabalho, Emprego, Renda e Esporte - SETRE</b>	<b>37.795.000</b>		<b>135.281.160</b>	<b>13.543.000</b>	<b>50.688.000</b>		<b>237.307.160</b>



Orçamento Fiscal - Recursos de Todas as Fontes  
Despesa Segundo Poder, Órgão e Unidade Orçamentária, por Grupo de Despesa

Art. 2º da Lei nº 4.320/64; Art. 4º da Lei Estadual nº 2.322/66								
Código	Especificação (Poder, Órgão e UO)	Pessoal e Enc. Sociais	Juros e Enc. da Dívida	Outras Desp. Correntes	Investimentos	Inversões Financeiras	Amortização da Dívida	Total
3.21.101	Assessoria de Planejamento e Gestão - SETRE - APG	28.576.000		93.427.000	910.000	50.688.000		173.601.000
3.21.301	Superintendência dos Desportos do Estado da Bahia - SUDESB	9.219.000		33.794.160	12.433.000			55.446.160
3.21.601	Fundo de Promoção do Trabalho Decente - FUNTRAD			2.018.000				2.018.000
3.21.602	Fundo Estadual do Trabalho do Estado da Bahia - FE/TA			6.042.000	200.000			6.242.000
<b>3.22.000</b>	<b>Secretaria de Cultura - SECULT</b>	<b>73.811.000</b>		<b>91.562.000</b>	<b>1.102.000</b>			<b>166.475.000</b>
3.22.101	Assessoria de Planejamento e Gestão - SECULT - APG	15.653.000		35.912.000	54.000			51.619.000
3.22.201	Fundação Cultural do Estado da Bahia - FUNCEB	29.594.000		15.808.000	247.000			45.649.000
3.22.202	Fundação Pedro Calmon - Centro de Memória e Arquivo Público da Bahia - FPC-AP	12.925.000		7.026.000	100.000			20.051.000
3.22.301	Instituto do Patrimônio Artístico e Cultural da Bahia - IPAC	15.639.000		17.816.000	701.000			34.156.000
3.22.601	Fundo de Cultura da Bahia - FCBA			15.000.000				





SALVADOR, TERÇA-FEIRA, 25 DE JANEIRO DE 2022 - ANO CVI - Nº 23.339

Governo do Estado da Bahia  
Orçamento 2022

Orçamento da Seguridade Social - Recursos de Todas as Fontes

Despesa Segundo Poder, Órgão e Unidade Orçamentária, por Grupo de Despesa

Art. 2º da Lei nº 4.320/64; Art. 4º da Lei Estadual nº 2.322/66

(em R\$ 1,00)

Código	Especificação (Poder, Órgão e UO)	Pessoal e Enc. Sociais	Juros e Enc. da Dívida	Outras Desp. Correntes	Investimentos	Inversões Financeiras	Amortização da Dívida	Total
1.00.000	Legislativo	20.000.000		8.595.000				28.595.000
1.01.000	Assembleia Legislativa da Bahia - ALBA	20.000.000		5.450.000				25.450.000
1.01.101	Secretaria da Assembleia Legislativa - SAL	20.000.000		5.440.000				25.440.000
1.01.201	Fundação Paulo Jackson - FPJ			10.000				10.000
1.02.000	Tribunal de Contas do Estado - TCE			2.125.000				2.125.000
1.02.101	Diretoria Administrativa - DIRAD			2.125.000				2.125.000
1.03.000	Tribunal de Contas dos Municípios - TCM			1.020.000				1.020.000
1.03.101	Presidência do Tribunal de Contas dos Municípios - PTCM			1.020.000				1.020.000
2.00.000	Judiciário			43.598.000				43.598.000
2.04.000	Tribunal de Justiça - TJ			43.598.000				43.598.000
2.04.101	Secretaria do Tribunal de Justiça - STJ			43.598.000				43.598.000
3.00.000	Executivo	9.723.684.750	17.148.000	6.859.175.140	218.671.660	27.908.000	31.255.000	16.877.842.550
3.05.000	Casa Militar do Governador - CMG			1.197.000				1.197.000
3.05.101	Assessoria de Planejamento e Gestão - CMG - APG			1.197.000				1.197.000
3.06.000	Procuradoria Geral do Estado - PGE			773.000				773.000
3.06.101	Diretoria Geral - DG			773.000				773.000
3.07.000	Gabinete do Vice Governador - VICE			52.000				52.000
3.07.101	Gabinete do Vice Governador - VICE			52.000				52.000
3.08.000	Secretaria de Infraestrutura Hídrica e Saneamento - SIHIS			2.581.000				2.581.000
3.08.101	Assessoria de Planejamento e Gestão - SIHIS - APG			78.000				78.000
3.08.301	Agência Reguladora de Saneamento Básico do Estado da Bahia - AGERSA			35.000				35.000
3.08.501	Companhia de Engenharia Hídrica e de Saneamento da Bahia - CERB			2.468.000				2.468.000
3.09.000	Secretaria de Administração - SAEB	8.520.224.750		1.574.257.000	720.000			10.095.201.750
3.09.101	Assessoria de Planejamento e Gestão - SAEB - APG			9.949.000				9.949.000
3.09.301	Departamento Estadual de Trânsito - DETRAN			1.027.000				1.027.000

34

Governo do Estado da Bahia  
Orçamento 2022

Orçamento da Seguridade Social - Recursos de Todas as Fontes

Despesa Segundo Poder, Órgão e Unidade Orçamentária, por Grupo de Despesa

Art. 2º da Lei nº 4.320/64; Art. 4º da Lei Estadual nº 2.322/66

(em R\$ 1,00)

Código	Especificação (Poder, Órgão e UO)	Pessoal e Enc. Sociais	Juros e Enc. da Dívida	Outras Desp. Correntes	Investimentos	Inversões Financeiras	Amortização da Dívida	Total
3.09.601	Fundo de Custeio do Plano de Saúde dos Servidores Públicos Estaduais - FUNSERV	1.017.000		1.563.080.000	720.000			1.564.817.000
3.09.602	Fundo Previdenciário dos Servidores Públicos do Estado da Bahia - BAPREV	540.777.000						540.777.000
3.09.603	Fundo Financeiro da Previdência Social dos Servidores Públicos do Estado da Bahia - FUNPREV	5.683.432.750						5.683.432.750
3.09.604	Fundo de Proteção Social dos Policiais Militares e dos Bombeiros Militares do Estado da Bahia - FPSM	2.294.998.000						2.294.998.000
3.09.801	Superintendência de Atendimento ao Cidadão - SAC			201.000				201.000
3.10.000	Secretaria da Agricultura, Pecuária, Irrigação, Pesca e Aquicultura - SEAGRI			2.205.000				2.205.000
3.10.101	Assessoria de Planejamento e Gestão - SEAGRI - APG			1.215.000				1.215.000
3.10.301	Agência Estadual de Defesa Agropecuária da Bahia - ADAB			898.000				898.000
3.10.501	Bahia Pesca S/A - BAHIAPESCA			92.000				92.000
3.11.000	Secretaria da Educação - SEC			90.591.000				90.591.000
3.11.101	Assessoria de Planejamento e Gestão - SEC - APG			78.648.000				78.648.000
3.11.201	Instituto de Radiodifusão Educativa da Bahia - IRDEB			285.000				285.000
3.11.301	Universidade do Estado da Bahia - UNEB			5.401.000				5.401.000
3.11.302	Universidade Estadual do Sudoeste da Bahia - UESB			1.318.000				1.318.000
3.11.303	Universidade Estadual de Feira de Santana - UEFS			3.733.000				3.733.000
3.11.304	Universidade Estadual de Santa Cruz - UESC			1.206.000				1.206.000
3.12.000	Secretaria de Justiça, Direitos Humanos e Desenvolvimento Social - SJDHDS	90.526.000		153.633.000	1.447.000			245.606.000
3.12.101	Assessoria de Planejamento e Gestão - SJDHDS - APG	31.657.000		41.786.000	6.000			73.449.000
3.12.201	Fundação da Criança e do Adolescente - FUNDAC	58.869.000		46.887.000	561.000			106.317.000
3.12.602	Fundo Estadual de Assistência Social - FEAS			64.710.000	830.000			65.540.000
3.12.603	Fundo Estadual de Atendimento à Criança e ao Adolescente - FECRANCA			250.000	50.000			300.000
3.13.000	Secretaria da Fazenda - SEFAZ			7.537.000				7.537.000
3.13.101	Assessoria de Planejamento e Gestão - SEFAZ - APG			7.537.000				7.537.000
3.14.000	Casa Civil - CASA CIVIL			1.481.000	40.000			1.521.000
3.14.101	Assessoria de Planejamento e Gestão - CASA CIVIL - APG			261.000				261.000

35

Governo do Estado da Bahia  
Orçamento 2022

Orçamento da Seguridade Social - Recursos de Todas as Fontes

Despesa Segundo Poder, Órgão e Unidade Orçamentária, por Grupo de Despesa

Art. 2º da Lei nº 4.320/64; Art. 4º da Lei Estadual nº 2.322/66

(em R\$ 1,00)

Código	Especificação (Poder, Órgão e UO)	Pessoal e Enc. Sociais	Juros e Enc. da Dívida	Outras Desp. Correntes	Investimentos	Inversões Financeiras	Amortização da Dívida	Total
3.14.801	Superintendência de Proteção e Defesa Civil - SUDEC			1.220.000	40.000			1.260.000
3.15.000	Secretaria de Desenvolvimento Econômico - SDE			2.031.000				2.031.000
3.15.101	Assessoria de Planejamento e Gestão - SDE - APG			674.000				674.000
3.15.301	Junta Comercial do Estado da Bahia - JUCEB			130.000				130.000
3.15.304	Instituto Baiano de Metrologia e Qualidade - IBAMETRO			287.000				287.000
3.15.501	Companhia Baiana de Pesquisa Mineral - CBPM			940.000				940.000
3.17.000	Secretaria do Planejamento - SEPLAN			858.000				858.000
3.17.101	Assessoria de Planejamento e Gestão - SEPLAN - APG			423.000				423.000
3.17.301	Superintendência de Estudos Econômicos e Sociais da Bahia - SEJ			435.000				435.000
3.18.000	Secretaria de Desenvolvimento Rural - SDR			1.050.000				1.050.000
3.18.101	Assessoria de Planejamento e Gestão - SDR - APG			305.000				305.000
3.18.401	Companhia de Desenvolvimento e Ação Regional - CAR			745.000				745.000
3.19.000	Secretaria da Saúde - SESAB	1.112.934.000	17.148.000	4.849.100.140	216.464.660	27.908.000	31.255.000	6.254.809.800
3.19.201	Fundação de Hematologia e Hemoterapia da Bahia - HEMOBA	37.821.000		57.731.000	1.500.000			97.052.000
3.19.801	Fundo Estadual de Saúde - FESBA	1.075.113.000	17.148.000	4.791.369.140	214.964.660	27.908.000	31.255.000	6.157.757.800
3.20.000	Secretaria da Segurança Pública - SSP			162.645.000				162.645.000
3.20.101	Assessoria de Planejamento e Gestão - SSP - APG			3.286.000				3.286.000
3.20.102	Departamento de Polícia Técnica - DPT			1.972.000				1.972.000
3.20.801	Polícia Militar da Bahia - PMBA			136.773.000				136.773.000
3.20.802	Polícia Civil da Bahia - PCBA			13.874.000				13.874.000
3.20.803	Corpo de Bombeiros Militar da Bahia - CBMBA			6.740.000				6.740.000
3.21.000	Secretaria do Trabalho, Emprego, Renda e Esporte - SETRE			940.000				940.000
3.21.101	Assessoria de Planejamento e Gestão - SETRE - APG			557.000				557.000
3.21.301	Superintendência dos Desportos do Estado da Bahia - SUDESB			383.000				383.000
3.22.000	Secretaria de Cultura - SECULT			1.190.000				1,190.000
3.22.101	Assessoria de Planejamento e Gestão - SECULT - APG			214.000				214.000
3.22.201	Fundação Cultural do Estado da Bahia - FUNCEB			475.000				475.000
3.22.202	Fundação Pedro Calmon - Centro de Memória e Arquivo			173.000				173.000

36

Governo do Estado da Bahia  
Orçamento 2022

Orçamento da Seguridade Social - Recursos de Todas as Fontes

Despesa Segundo Poder, Órgão e Unidade Orçamentária, por Grupo de Despesa

Art. 2º da Lei nº 4.320/64; Art. 4º da Lei Estadual nº 2.322/66

(em R\$ 1,00)

Código	Especificação (Poder, Órgão e UO)	Pessoal e Enc. Sociais	Juros e Enc. da Dívida	Outras Desp. Correntes	Investimentos	Inversões Financeiras	Amortização da Dívida	Total
3.22.301	Público da Bahia - FPC-AP			328.000				328.000
3.24.000	Instituto do Patrimônio Artístico e Cultural da Bahia - IPAC			328.000				328.000
3.24.101	Secretaria de Infraestrutura - SEINFRA			765.000				765.000
3.24.201	Assessoria de Planejamento e Gestão - SEINFRA - APG			561.000				561.000
3.24.302	Agência Estadual de Regulação de Serviços Públicos de Energia, Transportes e Comunicações da Bahia - AGERBA			204.000				204.000
3.26.000	Secretaria de Desenvolvimento Urbano - SEDUR			1.155.000				1,155.000
3.26.101	Assessoria de Planejamento e Gestão - SEDUR - APG			103.000				103.000
3.26.401	Companhia de Desenvolvimento Urbano do Estado da Bahia - CONDER			933.000				933.000
3.26.402	Companhia de Transportes do Estado da Bahia - CTB			119.000				119.000
3.27.000	Secretaria do Meio Ambiente - SEMA			1.069.000				1,069.000
3.27.101	Assessoria de Planejamento e Gestão - SEMA - APG			237.000				237.000
3.27.301	Instituto do Meio Ambiente e Recursos Hídricos - INEMA			832.000				832.000
3.28.000	Secretaria de Ciência, Tecnologia e Inovação - SECTI			302.000				302.000
3.28.101	Assessoria de Planejamento e Gestão - SECTI - APG			110.000				110.000
3.28.201	Fundação de Amparo à Pesquisa do Estado da Bahia - FAPESB			192.000				192.000
3.29.000	Secretaria de Relações Institucionais - SERIN			39.000				39.000
3.29.101	Assessoria de Planejamento e Gestão - SERIN - APG			39.000				39.000
3.30.000	Secretaria de Promoção da Igualdade Racial - SEPRONI			22.000				22.000
3.30.101	Assessoria de Planejamento e Gestão - SEPRONI - APG			22.000				22.000
3.32.000	Secretaria de Turismo - SETUR			117.000				117.000
3.32.101	Assessoria de Planejamento e Gestão - SETUR - APG			117.000				117.000
3.33.000	Gabinete do Governador - GAB GOV			95.000				95.000
3.33.101	Gabinete do Governador - GAB GOV			95.000				95.000
3.34.000	Secretaria de Políticas para as Mulheres - SPM			936.000				936.000
3.34.101	Assessoria de Planejamento e Gestão - SPM - APG			936.000				936.000

37

Governo do Estado da Bahia  
Orçamento 2022

Orçamento da Seguridade Social - Recursos de Todas as Fontes

Despesa Segundo Poder, Órgão e Unidade Orçamentária, por Grupo de Despesa

Art. 2º da Lei nº 4.320/64; Art. 4º da Lei Estadual nº 2.322/66

(em R\$ 1,00)

Código	Especificação (Poder, Órgão e UO)	Pessoal e Enc. Sociais	Juros e Enc. da Dívida	Outras Desp. Correntes	Investimentos	Inversões Financeiras	Amortização da Dívida	Total
--------	-----------------------------------	------------------------	------------------------	------------------------	---------------	-----------------------	-----------------------	-------



SALVADOR, **TERÇA-FEIRA**, 25 DE JANEIRO DE 2022 - ANO CVI - Nº 23.339



Gov. do Estado da Bahia  
Orçamento 2022

Orçamentos Fiscal e da Seguridade Social - Recursos de Todas as Fontes  
Despesa Segundo a Função e Subfunção, por Fonte de Recursos

Art. 2º da Lei nº 4.320/64; Art. 4º da Lei Estadual nº 2.332/66

(em R\$ 1,00)

Código	Especificação (Função e Subfunção)	Recursos do Tesouro			Outras Fontes	Total
		Ordinários	Vinculados	Total		
331	Proteção e Benefícios ao Trabalhador	67.092.000		67.092.000		67.092.000
<b>04</b>	<b>Administração</b>	<b>1.371.981.000</b>	<b>108.787.000</b>	<b>1.480.768.000</b>	<b>25.632.200</b>	<b>1.506.400.200</b>
121	Planejamento e Orçamento	6.589.000	792.000	7.381.000	2.000.000	9.381.000
122	Administração Geral	1.099.312.000	31.439.000	1.130.751.000	8.445.200	1.139.196.200
123	Administração Financeira	66.328.000	12.845.000	79.173.000		79.173.000
126	Tecnologia da Informação	144.978.000	61.831.000	206.809.000	15.087.000	221.896.000
128	Formação de Recursos Humanos	1.522.000	1.380.000	2.902.000		2.902.000
131	Comunicação Social	2.638.000	500.000	3.138.000		3.138.000
212	Cooperação Internacional	700.000		700.000		700.000
302	Assistência Hospitalar e Ambulatorial	18.031.000		18.031.000		18.031.000
305	Vigilância Epidemiológica	120.000		120.000	100.000	220.000
331	Proteção e Benefícios ao Trabalhador	22.006.000		22.006.000		22.006.000
367	Educação Especial	180.000		180.000		180.000
722	Telecomunicações	96.000		96.000		96.000
781	Transporte Aéreo	9.481.000		9.481.000		9.481.000
<b>06</b>	<b>Segurança Pública</b>	<b>4.888.650.000</b>	<b>157.401.000</b>	<b>5.046.051.000</b>	<b>45.362.000</b>	<b>5.091.413.000</b>
122	Administração Geral	4.096.500.000	56.716.000	4.123.216.000	38.202.000	4.159.418.000
126	Tecnologia da Informação	32.348.000		32.348.000		32.348.000
128	Formação de Recursos Humanos	41.244.000	2.882.000	44.126.000		44.126.000
131	Comunicação Social	2.046.000		2.046.000		2.046.000
181	Policimento	423.490.000	41.036.000	464.526.000	8.160.000	472.686.000
182	Defesa Civil	8.107.000	55.567.000	63.674.000		63.674.000
183	Informação e Inteligência	25.345.000		25.345.000		25.345.000
243	Assistência à Criança e ao Adolescente	400.000		400.000		400.000
302	Assistência Hospitalar e Ambulatorial	82.325.000		82.325.000		82.325.000
331	Proteção e Benefícios ao Trabalhador	191.245.000		191.245.000		191.245.000
421	Custódia e Reintegração Social	15.600.000		15.600.000		15.600.000

40



Gov. do Estado da Bahia  
Orçamento 2022

Orçamentos Fiscal e da Seguridade Social - Recursos de Todas as Fontes  
Despesa Segundo a Função e Subfunção, por Fonte de Recursos

Art. 2º da Lei nº 4.320/64; Art. 4º da Lei Estadual nº 2.332/66

(em R\$ 1,00)

Código	Especificação (Função e Subfunção)	Recursos do Tesouro			Outras Fontes	Total
		Ordinários	Vinculados	Total		
331	Proteção e Benefícios ao Trabalhador	14.305.000	151.287.000	165.592.000		165.592.000
333	Empregabilidade		42.251.000	42.251.000		42.251.000
361	Ensino Fundamental	2.105.800	884.231.000	886.336.800		886.336.800
362	Ensino Médio	35.684.696	2.563.175.000	2.598.859.696		2.598.859.696
363	Ensino Profissional	6.502.649	115.242.000	121.744.649		121.744.649
364	Ensino Superior	707.000	1.305.527.000	1.306.234.000	26.947.000	1.333.181.000
365	Educação Infantil	23.000	100.000	123.000		123.000
366	Educação de Jovens e Adultos		8.593.000	8.593.000		8.593.000
367	Educação Especial	500.000	500.000	1.000.000		1.000.000
368	Educação Básica	91.852.679	566.181.225	658.033.904		658.033.904
391	Patrimônio Histórico, Artístico e Arqueológico		580.000	580.000	74.000	654.000
392	Divulgação Cultural	2.200.000	760.000	2.960.000	1.320.000	4.280.000
571	Desenvolvimento Científico		10.982.000	10.982.000	701.000	11.683.000
573	Divulgação do Conhecimento Científico e Tecnológico		2.171.000	2.171.000		2.171.000
722	Telecomunicações	10.000		10.000	100.000	110.000
846	Outros Encargos Especiais		2.346.000	2.346.000	200.000	2.546.000
<b>13</b>	<b>Cultura</b>	<b>140.830.000</b>	<b>24.768.000</b>	<b>165.598.000</b>	<b>1.644.000</b>	<b>167.242.000</b>
132	Controle Externo	100.000		100.000		100.000
133	Administração Geral	108.216.000	2.568.000	110.784.000	250.000	111.034.000
126	Tecnologia da Informação	1.651.000		1.651.000		1.651.000
131	Comunicação Social	294.000	52.000	346.000		346.000
302	Assistência Hospitalar e Ambulatorial	1.148.000		1.148.000		1.148.000
331	Proteção e Benefícios ao Trabalhador	3.879.000		3.879.000		3.879.000
391	Patrimônio Histórico, Artístico e Arqueológico	8.591.000		8.591.000	350.000	8.941.000
392	Divulgação Cultural	18.951.000	22.148.000	39.099.000	1.044.000	40.143.000
<b>14</b>	<b>Direitos da Cidadania</b>	<b>602.905.000</b>	<b>38.050.950</b>	<b>640.955.950</b>		<b>640.955.950</b>
122	Administração Geral	85.491.000	576.000	86.067.000		86.067.000

43



Gov. do Estado da Bahia  
Orçamento 2022

Orçamentos Fiscal e da Seguridade Social - Recursos de Todas as Fontes  
Despesa Segundo a Função e Subfunção, por Fonte de Recursos

Art. 2º da Lei nº 4.320/64; Art. 4º da Lei Estadual nº 2.332/66

(em R\$ 1,00)

Código	Especificação (Função e Subfunção)	Recursos do Tesouro			Outras Fontes	Total
		Ordinários	Vinculados	Total		
451	Infraestrutura Urbana				1.000.000	1.000.000
752	Energia Elétrica		1.200.000	1.200.000		1.200.000
<b>08</b>	<b>Assistência Social</b>	<b>86.403.000</b>	<b>160.304.000</b>	<b>246.707.000</b>		<b>246.707.000</b>
122	Administração Geral	33.638.000	76.804.000	110.442.000		110.442.000
126	Tecnologia da Informação	3.200.000		3.200.000		3.200.000
131	Comunicação Social	457.000		457.000		457.000
182	Defesa Civil	670.000	300.000	970.000		970.000
243	Assistência à Criança e ao Adolescente	23.835.000	22.800.000	46.635.000		46.635.000
244	Assistência Comunitária	17.764.000	48.400.000	66.164.000		66.164.000
302	Assistência Hospitalar e Ambulatorial	1.293.000		1.293.000		1.293.000
306	Alimentação e Nutrição	11.000.000		11.000.000		11.000.000
331	Proteção e Benefícios ao Trabalhador	5.546.000		5.546.000		5.546.000
334	Fomento ao Trabalho		1.000.000	1.000.000		1.000.000
<b>09</b>	<b>Previdência Social</b>	<b>4.388.407.000</b>	<b>4.388.407.000</b>	<b>4.150.800.750</b>	<b>8.539.207.750</b>	
272	Previdência do Regime Estatutário	2.587.912.000		2.587.912.000	3.636.297.750	6.224.209.750
274	Previdência Especial	1.800.495.000		1.800.495.000	514.503.000	2.314.998.000
<b>10</b>	<b>Saúde</b>	<b>437.559.660</b>	<b>4.168.191.140</b>	<b>4.605.750.800</b>	<b>3.229.360.000</b>	<b>7.835.110.800</b>
032	Controle Externo		4.850.000	4.850.000		4.850.000
122	Administração Geral	8.470.000	1.295.417.000	1.303.887.000	533.000	1.304.420.000
125	Normalização e Fiscalização	14.690.000		14.690.000	14.353.000	29.043.000
126	Tecnologia da Informação	16.227.000		16.227.000	50.000	16.277.000
128	Formação de Recursos Humanos	55.457.000		55.457.000	4.000.000	59.457.000
131	Comunicação Social	5.573.000		5.573.000	2.300.000	7.873.000
242	Assistência ao Portador de Deficiência		65.000	65.000	13.900.000	13.965.000
301	Atenção Básica	860.000	90.070.000	90.930.000	150.000	91.080.000
302	Assistência Hospitalar e Ambulatorial	343.816.660	2.374.824.140	2.718.640.800	3.112.428.000	5.831.068.800
303	Suporte Profilático e Terapêutico		242.362.000	242.362.000	53.134.000	295.496.000

41



Gov. do Estado da Bahia  
Orçamento 2022

Orçamentos Fiscal e da Seguridade Social - Recursos de Todas as Fontes  
Despesa Segundo a Função e Subfunção, por Fonte de Recursos

Art. 2º da Lei nº 4.320/64; Art. 4º da Lei Estadual nº 2.332/66

(em R\$ 1,00)

Código	Especificação (Função e Subfunção)	Recursos do Tesouro			Outras Fontes	Total
		Ordinários	Vinculados	Total		
126	Tecnologia da Informação	4.368.000		4.368.000		4.368.000
128	Formação de Recursos Humanos	370.000		370.000		370.000
131	Comunicação Social	484.000		484.000		484.000
302	Assistência Hospitalar e Ambulatorial	2.373.000		2.373.000		2.373.000
305	Vigilância Epidemiológica	900.000		900.000		900.000
331	Proteção e Benefícios ao Trabalhador	6.380.000		6.380.000		6.380.000
421	Custódia e Reintegração Social	497.615.000	980.000	498.595.000		498.595.000
422	Direitos Individuais, Coletivos e Difusos	4.924.000	36.494.950	41.418.950		41.418.950
<b>15</b>	<b>Urbanismo</b>	<b>742.404.000</b>	<b>395.792.114</b>	<b>1.138.196.114</b>	<b>14.840.000</b>	<b>1.153.036.114</b>
121	Planejamento e Orçamento	2.200.000		2.200.000		2.200.000
122	Administração Geral	110.344.000	480.000	110.824.000	740.000	111.564.000
126	Tecnologia da Informação	3.937.000		3.937.000		3.937.000
127	Ordenamento Territorial	1.686.000		1.686.000		1.686.000
131	Comunicação Social	932.000		932.000		932.000
302	Assistência Hospitalar e Ambulatorial	844.000		844.000		844.000
331	Proteção e Benefícios ao Trabalhador	4.273.000		4.273.000		4.273.000
365	Educação Infantil	18.000		18.000		18.000
391	Patrimônio Histórico, Artístico e Arqueológico	2.300.000		2.300.000		2.300.000
451	Infraestrutura Urbana	99.551.000	110.436.114	209.987.114		209.987.114
452	Serviços Urbanos	2.165.000		2.165.000		2.165.000
453	Transportes Coletivos Urbanos	508.154.000	284.876.000	793.030.000	14.100.000	807.130.000
692	Comercialização	1.000.000		1.000.000		1.000.000
782	Transporte Rodoviário	5.000.000		5.000.000		5.000.000
<b>16</b>	<b>Habituação</b>	<b>33.002.000</b>	<b>57.680.000</b>	<b>90.682.000</b>		<b>90.682.000</b>
244	Assistência Comunitária	300.000	7.000.000	7.300.000		7.300.000
482	Habituação Urbana	32.702.000	50.680.000	83.382.000		83.382.000
<b>17</b>	<b>Saneamento</b>	<b>194.902.600</b>	<b>411.819.057</b>	<b>606.721.657</b>	<b>209.854.000</b>	<b>816.575.657</b>

44



Gov. do Estado da Bahia  
Orçamento 2022

 Governo do Estado da Bahia  
 Orçamento 2022

 Orçamentos Fiscal e da Seguridade Social - Recursos de Todas as Fontes  
 Despesa Segundo a Função e Subfunção, por Fonte de Recursos

Art. 2º da Lei nº 4.320/64; Art. 4º da Lei Estadual nº 2.332/66

(em R\$ 1.00)

Código	Especificação (Função e Subfunção)	Recursos do Tesouro			Outras Fontes	Total
		Ordinários	Vinculados	Total		
302	Assistência Hospitalar e Ambulatorial	285.000		285.000		285.000
331	Proteção e Benefícios ao Trabalhador	746.000		746.000		746.000
571	Desenvolvimento Científico	82.502.000	400.000	82.902.000	1.100.000	84.002.000
572	Desenvolvimento Tecnológico e Engenharia	2.644.000		2.644.000		2.644.000
573	Difusão do Conhecimento Científico e Tecnológico	63.819.965	3.500.000	67.319.965		67.319.965
<b>20</b>	<b>Agricultura</b>	<b>245.061.200</b>	<b>387.315.000</b>	<b>632.376.200</b>	<b>12.690.000</b>	<b>645.066.200</b>
121	Planejamento e Orçamento	40.000		40.000		40.000
122	Administração Geral	192.011.000	15.103.000	207.114.000	350.000	207.464.000
126	Tecnologia da Informação	2.674.000	2.350.000	5.024.000		5.024.000
127	Ordenamento Territorial	5.000		5.000		5.000
128	Formação de Recursos Humanos		350.000	350.000		350.000
131	Comunicação Social	666.000	150.000	816.000		816.000
302	Assistência Hospitalar e Ambulatorial	2.660.000		2.660.000		2.660.000
304	Vigilância Sanitária		3.910.000	3.910.000		3.910.000
305	Vigilância Epidemiológica		1.609.000	1.609.000		1.609.000
331	Proteção e Benefícios ao Trabalhador	5.652.000		5.652.000		5.652.000
365	Educação Infantil	150.000		150.000		150.000
451	Infraestrutura Urbana				94.000	94.000
481	Habituação Rural		6.000.000	6.000.000		6.000.000
511	Saneamento Básico Rural	2.663.000	25.126.000	27.789.000		27.789.000
573	Difusão do Conhecimento Científico e Tecnológico	5.000	50.000	55.000		55.000
606	Extensão Rural	29.491.000	315.499.000	344.990.000	11.304.000	356.294.000
608	Promoção da Produção Agropecuária	8.837.200	8.350.000	17.187.200	942.000	18.129.200
609	Defesa Agropecuária	207.000	8.818.000	9.025.000		9.025.000
<b>21</b>	<b>Organização Agrária</b>	<b>3.253.000</b>	<b>5.178.000</b>	<b>8.431.000</b>		<b>8.431.000</b>
122	Administração Geral	2.432.000		2.432.000		2.432.000
126	Tecnologia da Informação	405.000		405.000		405.000

46

 Governo do Estado da Bahia  
 Orçamento 2022

 Orçamentos Fiscal e da Seguridade Social - Recursos de Todas as Fontes  
 Despesa Segundo a Função e Subfunção, por Fonte de Recursos

Art. 2º da Lei nº 4.320/64; Art. 4º da Lei Estadual nº 2.332/66

(em R\$ 1.00)

Código	Especificação (Função e Subfunção)	Recursos do Tesouro			Outras Fontes	Total
		Ordinários	Vinculados	Total		
131	Comunicação Social	35.000		35.000		35.000
631	Reforma Agrária	381.000	5.178.000	5.559.000		5.559.000
<b>22</b>	<b>Indústria</b>	<b>75.853.000</b>	<b>25.296.000</b>	<b>101.149.000</b>	<b>40.005.000</b>	<b>141.154.000</b>
122	Administração Geral	61.772.000	9.687.000	71.459.000	27.470.000	98.929.000
126	Tecnologia da Informação	400.000	1.030.000	1.430.000	1.798.000	3.228.000
128	Formação de Recursos Humanos				54.000	54.000
131	Comunicação Social	80.000	320.000	400.000	68.000	468.000
302	Assistência Hospitalar e Ambulatorial	927.000		927.000	320.000	1.247.000
331	Proteção e Benefícios ao Trabalhador	1.336.000	330.000	1.666.000	1.887.000	3.553.000
365	Educação Infantil				340.000	340.000
451	Infraestrutura Urbana		9.089.000	9.089.000		9.089.000
661	Promoção Industrial	11.338.000	590.000	11.918.000		11.918.000
662	Produção Industrial		665.000	665.000		665.000
663	Mineração		3.595.000	3.595.000	7.375.000	10.970.000
665	Normalização e Qualidade				693.000	693.000
<b>23</b>	<b>Comércio e Serviços</b>	<b>77.374.280</b>	<b>27.606.000</b>	<b>104.980.280</b>	<b>100.841.000</b>	<b>205.821.280</b>
122	Administração Geral	19.741.000	9.218.000	28.959.000	20.875.000	49.834.000
126	Tecnologia da Informação	982.000		982.000	1.600.000	2.582.000
128	Formação de Recursos Humanos				20.000	20.000
131	Comunicação Social	148.000		148.000	85.000	233.000
302	Assistência Hospitalar e Ambulatorial	114.000		114.000	120.000	234.000
331	Proteção e Benefícios ao Trabalhador	549.000		549.000	2.062.000	2.611.000
391	Patrimônio Histórico, Artístico e Arqueológico				20.000	20.000
451	Infraestrutura Urbana	2.900.000		2.900.000		2.900.000
665	Normalização e Qualidade				59.000	59.000
692	Comercialização	175.000	18.388.000	18.563.000		18.563.000
695	Turismo	52.665.280		52.665.280		52.665.280

47

 Governo do Estado da Bahia  
 Orçamento 2022

 Orçamentos Fiscal e da Seguridade Social - Recursos de Todas as Fontes  
 Despesa Segundo a Função e Subfunção, por Fonte de Recursos

Art. 2º da Lei nº 4.320/64; Art. 4º da Lei Estadual nº 2.332/66

(em R\$ 1.00)

Código	Especificação (Função e Subfunção)	Recursos do Tesouro			Outras Fontes	Total
		Ordinários	Vinculados	Total		
784	Transporte Hidroviário	100.000		100.000		100.000
846	Outros Encargos Especiais				76.000.000	76.000.000
<b>24</b>	<b>Comunicações</b>	<b>129.524.000</b>	<b>144.000</b>	<b>129.668.000</b>		<b>129.668.000</b>
122	Administração Geral	17.285.000	144.000	17.429.000		17.429.000
126	Tecnologia da Informação	1.010.000		1.010.000		1.010.000
131	Comunicação Social	110.206.000		110.206.000		110.206.000
302	Assistência Hospitalar e Ambulatorial	105.000		105.000		105.000
331	Proteção e Benefícios ao Trabalhador	458.000		458.000		458.000
722	Telecomunicações	460.000		460.000		460.000
<b>25</b>	<b>Energia</b>		<b>13.951.000</b>	<b>13.951.000</b>		<b>13.951.000</b>
752	Energia Elétrica		13.951.000	13.951.000		13.951.000
<b>26</b>	<b>Transporte</b>	<b>223.181.000</b>	<b>1.069.680.400</b>	<b>1.292.861.400</b>	<b>12.573.000</b>	<b>1.305.434.400</b>
122	Administração Geral	49.879.000	26.668.000	76.547.000	3.432.000	79.979.000
125	Normalização e Fiscalização	16.827.000		16.827.000	6.001.000	22.828.000
126	Tecnologia da Informação	755.000	5.805.000	6.560.000	1.200.000	7.760.000
131	Comunicação Social	137.000	150.000	287.000	1.000.000	1.287.000
302	Assistência Hospitalar e Ambulatorial	551.000	190.000	741.000		741.000
331	Proteção e Benefícios ao Trabalhador	1.502.000	2.847.000	4.349.000	940.000	5.289.000
781	Transporte Aéreo	58.505.000		58.505.000		58.505.000
782	Transporte Rodoviário	170.357.000	953.688.400	1.124.045.400	1.124.045.400	2.248.090.800
784	Transporte Hidroviário		5.000.000	5.000.000		5.000.000
<b>27</b>	<b>Desporto e Lazer</b>	<b>156.072.160</b>	<b>2.000.000</b>	<b>158.072.160</b>	<b>8.356.000</b>	<b>166.428.160</b>
122	Administração Geral	12.424.000		12.424.000	120.000	12.544.000
126	Tecnologia da Informação	348.000		348.000		348.000
128	Formação de Recursos Humanos	390.000		390.000	195.000	585.000
131	Comunicação Social	120.000		120.000		120.000
302	Assistência Hospitalar e Ambulatorial	123.000		123.000		123.000

48

 Governo do Estado da Bahia  
 Orçamento 2022

 Orçamentos Fiscal e da Seguridade Social - Recursos de Todas as Fontes  
 Despesa Segundo a Função e Subfunção, por Fonte de Recursos

Art. 2º da Lei nº 4.320/64; Art. 4º da Lei Estadual nº 2.332/66

(em R\$ 1.00)

Código	Especificação (Função e Subfunção)	Recursos do Tesouro			Outras Fontes	Total
		Ordinários	Vinculados	Total		
305	Vigilância Epidemiológica	250.000		250.000		250.000
331	Proteção e Benefícios ao Trabalhador	417.000		417.000		417.000
811	Desporto e Rendimentos	116.390.000		116.390.000	2.580.000	118.970.000
812	Desporto Comunitário	25.460.160	2.000.000	27.460.160	5.461.000	32.921.160
813	Lazer	150.000		150.000		150.000
<b>28</b>	<b>Encargos Especiais</b>	<b>3.217.137.096</b>	<b>8.421.072.179</b>	<b>11.638.209.275</b>	<b>30.853.000</b>	<b>11.669.062.275</b>
332	Relações de Trabalho	2.018.000		2.018.000		2.018.000
422	Direitos Individuais, Coletivos e Difusos	1.773.000		1.773.000		1.773.000
843	Serviço da Dívida Interna	1.132.818.000	237.769.429	1.370.587.429		1.370.587.429
844	Serviço da Dívida Externa	817.023.000		817.023.000		817.023.000
845	Outras Transferências		7.425.269.000	7.425.269.000		7.425.269.000
846	Outros Encargos Especiais	1.267.296.096	754.242.750	2.021.538.846	30.853.000	2.052.391.846
<b>99</b>	<b>Reserva de Contingência</b>	<b>32.847.000</b>		<b>32.847.000</b>		<b>32.847.000</b>
999	Reserva de Contingência	32.847.000		32.847.000		32.847.000
<b>Total</b>		<b>22.203.093.785</b>	<b>22.634.442.738</b>	<b>44.837.536.523</b>	<b>7.997.798.950</b>	<b>52.835.335.473</b>

49

 Governo do Estado da Bahia  
 Orçamento 2022

 Orçamento Fiscal - Recursos de Todas as Fontes  
 Despesa Segundo a Função e Subfunção, por Fonte de Recursos

Art. 2º da Lei nº 4.320/64; Art. 4º da Lei Estadual nº 2.332/66

(em R\$ 1.00)

Código	Especificação (Função e Subfunção)	Recursos do Tesouro			Outras Fontes	Total
		Ordinários	Vinculados	Total		
<b>01</b>	<b>Legislativa</b>	<b>1.145.110.000</b>	<b>3.627.000</b>	<b>1.148.737.000</b>		<b>1.148.737.000</b>
031	Ação Legislativa	309.387.000		309.387.000		309.387.000
032	Controle Externo	296.627.000	962.000	297.589.000		297.589.000
122	Administração Geral	483.271.000	2.665.000	485.936.000		485.936.000
126	Tecnologia da Informação	31.180.000		31.180.000		31.180.000
128	Formação de Recursos Humanos	1.785.000		1.785.000		1.785.000
131	Comunicação Social	5.160.000		5.160.000		5.160.000
331	Proteção e Benefícios ao Trabalhador	17.700.000		17.700.000		17.700.000
<b>02</b>	<b>Judiciária</b>	<b>2.136.181.000</b>	<b>488.969.000</b>	<b>2.625.150.000</b>		<b>2.625.150.000</b>
061	Ação Judiciária	1.869.227.000	60.905.000	1.930.132.000		1.930.132.000
122	Administração Geral	266.854.000	184.762.000	451.616.000		451.616.000
126	Tecnologia da Informação	89.538.000		89.538.000		89.538.000
128	Formação de Recursos Humanos	1.600.000				





Orçamento Fiscal - Recursos de Todas as Fontes  
Despesa Segundo a Função e Subfunção, por Fonte de Recursos

Art. 2º da Lei nº 4.320/64; Art. 4º da Lei Estadual nº 2.332/66

(em R\$ 1,00)

Código	Especificação (Função e Subfunção)	Recursos do Tesouro			Outras Fontes	Total
		Ordinários	Vinculados	Total		
332	Relações de Trabalho		354.000	354.000		354.000
333	Empregabilidade	20.000	110.000.000	110.020.000		110.020.000
334	Fomento ao Trabalho	6.250.000	23.301.000	29.551.000		29.551.000
846	Outros Encargos Especiais				50.000.000	50.000.000
<b>12</b>	<b>Educação</b>	<b>324.415.824</b>	<b>6.383.662.225</b>	<b>6.708.078.049</b>	<b>35.890.000</b>	<b>6.743.968.049</b>
122	Administração Geral	146.967.000	598.754.000	745.721.000	6.352.000	752.073.000
126	Tecnologia da Informação	21.201.000	47.734.000	68.935.000	60.000	68.995.000
128	Formação de Recursos Humanos	793.000	6.082.000	6.875.000	10.000	6.885.000
131	Comunicação Social	1.565.000	3.270.000	4.835.000		4.835.000
241	Assistência ao Idoso		50.000	50.000	126.000	176.000
302	Assistência Hospitalar e Ambulatorial		1.728.000	1.728.000		1.728.000
306	Alimentação e Nutrição	12.000	72.218.000	72.230.000		72.230.000
331	Proteção e Benefícios ao Trabalhador	14.305.000	151.287.000	165.592.000		165.592.000
333	Empregabilidade		42.251.000	42.251.000		42.251.000
361	Ensino Fundamental	2.105.800	884.231.000	886.336.800		886.336.800
362	Ensino Médio	35.694.696	2.563.175.000	2.598.869.696		2.598.869.696
363	Ensino Profissional	6.502.649	115.242.000	121.744.649		121.744.649
364	Ensino Superior	707.000	1.305.527.000	1.306.234.000	26.947.000	1.333.181.000
366	Educação de Jovens e Adultos		8.593.000	8.593.000		8.593.000
367	Educação Especial	500.000	500.000	1.000.000		1.000.000
368	Educação Básica	91.852.679	566.181.225	658.033.904		658.033.904
391	Patrimônio Histórico, Artístico e Arqueológico		590.000	590.000	74.000	664.000
392	Difusão Cultural	2.200.000	760.000	2.960.000	1.320.000	4.280.000
571	Desenvolvimento Científico		10.982.000	10.982.000	701.000	11.683.000
573	Difusão do Conhecimento Científico e Tecnológico		2.171.000	2.171.000		2.171.000
722	Telecomunicações	10.000		10.000	100.000	110.000
846	Outros Encargos Especiais		2.346.000	2.346.000	200.000	2.546.000



Orçamento Fiscal - Recursos de Todas as Fontes  
Despesa Segundo a Função e Subfunção, por Fonte de Recursos

Art. 2º da Lei nº 4.320/64; Art. 4º da Lei Estadual nº 2.332/66

(em R\$ 1,00)

Código	Especificação (Função e Subfunção)	Recursos do Tesouro			Outras Fontes	Total
		Ordinários	Vinculados	Total		
122	Administração Geral	26.175.000	544.000	26.719.000		26.719.000
126	Tecnologia da Informação	2.030.000		2.030.000		2.030.000
131	Comunicação Social	340.000		340.000		340.000
331	Proteção e Benefícios ao Trabalhador	746.000		746.000		746.000
571	Desenvolvimento Científico	82.502.000	400.000	82.902.000	1.100.000	84.002.000
572	Desenvolvimento Tecnológico e Engenharia	2.644.000		2.644.000		2.644.000
573	Difusão do Conhecimento Científico e Tecnológico	63.819.965	3.500.000	67.319.965		67.319.965
<b>20</b>	<b>Agricultura</b>	<b>241.906.200</b>	<b>387.215.000</b>	<b>629.121.200</b>	<b>12.690.000</b>	<b>641.811.200</b>
121	Planejamento e Orçamento	40.000		40.000		40.000
122	Administração Geral	191.666.000	15.103.000	206.769.000	350.000	207.119.000
126	Tecnologia da Informação	2.674.000	2.350.000	5.024.000		5.024.000
127	Ordenamento Territorial	5.000		5.000		5.000
128	Formação de Recursos Humanos		350.000	350.000		350.000
131	Comunicação Social	666.000	150.000	816.000		816.000
304	Vigilância Sanitária		3.910.000	3.910.000		3.910.000
305	Vigilância Epidemiológica		1.509.000	1.509.000		1.509.000
331	Proteção e Benefícios ao Trabalhador	5.652.000		5.652.000		5.652.000
451	Infraestrutura Urbana				94.000	94.000
481	Habituação Rural		6.000.000	6.000.000		6.000.000
511	Saneamento Básico Rural	2.663.000	25.126.000	27.789.000		27.789.000
573	Difusão do Conhecimento Científico e Tecnológico	5.000	50.000	55.000		55.000
606	Extensão Rural	29.491.000	315.499.000	344.990.000	11.304.000	356.294.000
608	Promoção da Produção Agropecuária	8.837.200	8.350.000	17.187.200	942.000	18.129.200
609	Defesa Agropecuária	207.000	8.818.000	9.025.000		9.025.000
<b>21</b>	<b>Organização Agrária</b>	<b>3.253.000</b>	<b>5.178.000</b>	<b>8.431.000</b>		<b>8.431.000</b>
122	Administração Geral	2.432.000		2.432.000		2.432.000
126	Tecnologia da Informação	405.000		405.000		405.000



Orçamento Fiscal - Recursos de Todas as Fontes  
Despesa Segundo a Função e Subfunção, por Fonte de Recursos

Art. 2º da Lei nº 4.320/64; Art. 4º da Lei Estadual nº 2.332/66

(em R\$ 1,00)

Código	Especificação (Função e Subfunção)	Recursos do Tesouro			Outras Fontes	Total
		Ordinários	Vinculados	Total		
<b>13</b>	<b>Cultura</b>	<b>139.640.000</b>	<b>24.768.000</b>	<b>164.408.000</b>	<b>1.644.000</b>	<b>166.052.000</b>
032	Controle Externo	100.000		100.000		100.000
122	Administração Geral	106.174.000	2.568.000	110.742.000	250.000	110.992.000
126	Tecnologia da Informação	1.651.000		1.651.000		1.651.000
131	Comunicação Social	294.000	52.000	346.000		346.000
331	Proteção e Benefícios ao Trabalhador	3.879.000		3.879.000		3.879.000
391	Patrimônio Histórico, Artístico e Arqueológico	8.591.000		8.591.000	350.000	8.941.000
392	Difusão Cultural	16.951.000	22.148.000	39.099.000	1.044.000	40.143.000
<b>14</b>	<b>Direitos da Cidadania</b>	<b>599.502.000</b>	<b>38.050.950</b>	<b>637.552.950</b>		<b>637.552.950</b>
122	Administração Geral	85.361.000	576.000	85.937.000		85.937.000
126	Tecnologia da Informação	4.368.000		4.368.000		4.368.000
128	Formação de Recursos Humanos	370.000		370.000		370.000
131	Comunicação Social	484.000		484.000		484.000
331	Proteção e Benefícios ao Trabalhador	6.380.000		6.380.000		6.380.000
421	Custódia e Reintegração Social	497.615.000	980.000	498.595.000		498.595.000
422	Direitos Individuais, Coletivos e Difusos	4.924.000	36.494.950	41.418.950		41.418.950
<b>15</b>	<b>Urbanismo</b>	<b>741.249.000</b>	<b>395.792.114</b>	<b>1.137.041.114</b>	<b>14.840.000</b>	<b>1.151.881.114</b>
121	Planejamento e Orçamento	2.200.000		2.200.000		2.200.000
122	Administração Geral	110.051.000	480.000	110.531.000	740.000	111.271.000
126	Tecnologia da Informação	3.937.000		3.937.000		3.937.000
127	Ordenamento Territorial	1.686.000		1.686.000		1.686.000
131	Comunicação Social	932.000		932.000		932.000
331	Proteção e Benefícios ao Trabalhador	4.273.000		4.273.000		4.273.000
391	Patrimônio Histórico, Artístico e Arqueológico	2.300.000		2.300.000		2.300.000
451	Infraestrutura Urbana	99.551.000	110.436.114	209.987.114		209.987.114
452	Serviços Urbanos	2.165.000		2.165.000		2.165.000
453	Transportes Coletivos Urbanos	508.154.000	284.876.000	793.030.000	14.100.000	807.130.000



Orçamento Fiscal - Recursos de Todas as Fontes  
Despesa Segundo a Função e Subfunção, por Fonte de Recursos

Art. 2º da Lei nº 4.320/64; Art. 4º da Lei Estadual nº 2.332/66

(em R\$ 1,00)

Código	Especificação (Função e Subfunção)	Recursos do Tesouro			Outras Fontes	Total
		Ordinários	Vinculados	Total		
131	Comunicação Social	35.000		35.000		35.000
631	Reforma Agrária	381.000	5.178.000	5.559.000		5.559.000
<b>22</b>	<b>Indústria</b>	<b>74.912.000</b>	<b>25.296.000</b>	<b>100.208.000</b>	<b>39.845.000</b>	<b>139.253.000</b>
122	Administração Geral	61.758.000	9.857.000	71.615.000	27.170.000	98.785.000
126	Tecnologia da Informação	400.000	1.030.000	1.430.000		1.430.000
128	Formação de Recursos Humanos				54.000	54.000
131	Comunicação Social	80.000	320.000	400.000	68.000	468.000
331	Proteção e Benefícios ao Trabalhador	1.336.000	330.000	1.666.000	1.887.000	3.553.000
451	Infraestrutura Urbana		9.089.000	9.089.000		9.089.000
661	Promoção Industrial	11.338.000	580.000	11.918.000		11.918.000
662	Produção Industrial		665.000	665.000		665.000
663	Mineração		3.595.000	3.595.000	7.375.000	10.970.000
665	Normalização e Qualidade				693.000	693.000
<b>23</b>	<b>Comércio e Serviços</b>	<b>77.257.280</b>	<b>27.606.000</b>	<b>104.863.280</b>	<b>100.711.000</b>	<b>205.574.280</b>
122	Administração Geral	19.738.000	9.218.000	28.956.000	20.855.000	49.811.000
126	Tecnologia da Informação	982.000		982.000	1.600.000	2.582.000
128	Formação de Recursos Humanos				20.000	20.000
131	Comunicação Social	148.000		148.000	85.000	233.000
331	Proteção e Benefícios ao Trabalhador	549.000		549.000	2.062.000	2.611.000
391	Patrimônio Histórico, Artístico e Arqueológico				20.000	20.000
451	Infraestrutura Urbana	2.900.000		2.900.000		2.900.000
665	Normalização e Qualidade				59.000	59.000
692	Comercialização	175.000	18.388.000	18.563.000		18.563.000
695	Turismo	52.665.280		52.665.280		52.665.280
784	Transporte Hidroviário	100.000		100.000		100.000
846	Outros Encargos Especiais				76.000.000	76.000.000
<b>24</b>	<b>Comunicações</b>	<b>129.415.000</b>	<b>144.000</b>	<b>129.559.000</b>		<b>129.559.000</b>



Orçamento Fiscal - Recursos de Todas as Fontes  
Despesa Segundo a Função e Subfunção, por Fonte de Recursos

Art. 2º da Lei nº 4.320/64; Art. 4º da Lei Estadual nº 2.332/66

(em R\$ 1,00)

Código	Especificação (Função e Subfunção)	Recursos do Tesouro			Outras Fontes	Total
		Ordinários	Vinculados	Total		
692	Comercialização	1.000.000	</			



Governo do Estado da Bahia  
Orçamento 2022

Orçamento Fiscal - Recursos de Todas as Fontes  
Despesa Segundo a Função e Subfunção, por Fonte de Recursos

Art. 2º da Lei nº 4.320/64; Art. 4º da Lei Estadual nº 2.332/66 (em R\$ 1.00)

Código	Especificação (Função e Subfunção)	Recursos do Tesouro			Outras Fontes	Total
		Ordinários	Vinculados	Total		
422	Direitos Individuais, Coletivos e Difusos		1.773.000	1.773.000		1.773.000
843	Serviço da Dívida Interna	1.132.818.000	237.769.429	1.370.587.429		1.370.587.429
844	Serviço da Dívida Externa	817.023.000		817.023.000		817.023.000
845	Outras Transferências		7.425.269.000	7.425.269.000		7.425.269.000
846	Outros Encargos Especiais	1.267.137.096	754.242.750	2.021.379.846	30.853.000	2.052.232.846
<b>99</b>	<b>Reserva de Contingência</b>	<b>32.847.000</b>		<b>32.847.000</b>		<b>32.847.000</b>
999	Reserva de Contingência	32.847.000		32.847.000		32.847.000
<b>99</b>	<b>Transferência para o Orçamento da Seguridade Social</b>	<b>5.186.004.660</b>	<b>4.406.758.140</b>	<b>9.592.762.800</b>	<b>7.381.385.750</b>	<b>16.974.148.550</b>
999	Transferência para o Orçamento da Seguridade Social	5.186.004.660	4.406.758.140	9.592.762.800	7.381.385.750	16.974.148.550
<b>Total</b>		<b>22.203.093.785</b>	<b>22.634.442.738</b>	<b>44.837.536.523</b>	<b>7.997.798.950</b>	<b>52.835.335.473</b>



Governo do Estado da Bahia  
Orçamento 2022

Orçamento da Seguridade Social - Recursos de Todas as Fontes  
Despesa Segundo a Função e Subfunção, por Fonte de Recursos

Art. 2º da Lei nº 4.320/64; Art. 4º da Lei Estadual nº 2.332/66 (em R\$ 1.00)

Código	Especificação (Função e Subfunção)	Recursos do Tesouro			Outras Fontes	Total
		Ordinários	Vinculados	Total		
<b>12</b>	<b>Educação</b>	<b>39.632.000</b>	<b>50.959.000</b>	<b>90.591.000</b>		<b>90.591.000</b>
122	Administração Geral	855.000	1.113.000	1.968.000		1.968.000
302	Assistência Hospitalar e Ambulatorial	38.754.000	49.146.000	87.900.000		87.900.000
305	Vigilância Epidemiológica		600.000	600.000		600.000
365	Educação Infantil	23.000	100.000	123.000		123.000
<b>13</b>	<b>Cultura</b>	<b>1.190.000</b>		<b>1.190.000</b>		<b>1,190.000</b>
122	Administração Geral	42.000		42.000		42.000
302	Assistência Hospitalar e Ambulatorial	1.148.000		1.148.000		1,148.000
<b>14</b>	<b>Direitos da Cidadania</b>	<b>3.403.000</b>		<b>3,403.000</b>		<b>3,403.000</b>
122	Administração Geral	130.000		130.000		130.000
302	Assistência Hospitalar e Ambulatorial	2.373.000		2.373.000		2,373.000
305	Vigilância Epidemiológica	900.000		900.000		900.000
<b>15</b>	<b>Urbanismo</b>	<b>1.155.000</b>		<b>1,155.000</b>		<b>1,155.000</b>
122	Administração Geral	293.000		293.000		293.000
302	Assistência Hospitalar e Ambulatorial	844.000		844.000		844.000
365	Educação Infantil	18.000		18.000		18.000
<b>17</b>	<b>Saneamento</b>	<b>2.546.000</b>		<b>2,546.000</b>	<b>35.000</b>	<b>2,581.000</b>
122	Administração Geral	299.000		299.000		304.000
302	Assistência Hospitalar e Ambulatorial	1.263.000		1.263.000	30.000	1.293.000
365	Educação Infantil	984.000		984.000		984.000
<b>18</b>	<b>Gestão Ambiental</b>	<b>1.069.000</b>		<b>1,069.000</b>		<b>1,069.000</b>
122	Administração Geral	47.000		47.000		47.000
302	Assistência Hospitalar e Ambulatorial	1.022.000		1.022.000		1,022.000
<b>19</b>	<b>Ciência e Tecnologia</b>	<b>302.000</b>		<b>302.000</b>		<b>302.000</b>
122	Administração Geral	17.000		17.000		17.000
302	Assistência Hospitalar e Ambulatorial	285.000		285.000		285.000
<b>20</b>	<b>Agricultura</b>	<b>3.155.000</b>	<b>100.000</b>	<b>3,255.000</b>		<b>3,255.000</b>



Governo do Estado da Bahia  
Orçamento 2022

Orçamento da Seguridade Social - Recursos de Todas as Fontes  
Despesa Segundo a Função e Subfunção, por Fonte de Recursos

Art. 2º da Lei nº 4.320/64; Art. 4º da Lei Estadual nº 2.332/66 (em R\$ 1.00)

Código	Especificação (Função e Subfunção)	Recursos do Tesouro			Outras Fontes	Total
		Ordinários	Vinculados	Total		
<b>01</b>	<b>Legislativa</b>	<b>8.595.000</b>		<b>8,595.000</b>		<b>8,595.000</b>
122	Administração Geral	85.000		85.000		85.000
302	Assistência Hospitalar e Ambulatorial	7.910.000		7.910.000		7.910.000
422	Direitos Individuais, Coletivos e Difusos	600.000		600.000		600.000
<b>02</b>	<b>Judiciária</b>	<b>27.000.000</b>		<b>27,000.000</b>		<b>27,000.000</b>
122	Administração Geral	600.000		600.000		600.000
302	Assistência Hospitalar e Ambulatorial	26.400.000		26.400.000		26.400.000
<b>03</b>	<b>Essencial à Justiça</b>	<b>24.886.000</b>		<b>24,886.000</b>		<b>24,886.000</b>
122	Administração Geral	258.000		258.000		258.000
302	Assistência Hospitalar e Ambulatorial	24.628.000		24.628.000		24.628.000
<b>04</b>	<b>Administração</b>	<b>22.230.000</b>		<b>22,230.000</b>	<b>100.000</b>	<b>22,330.000</b>
122	Administração Geral	3.989.000		3.989.000		3.989.000
302	Assistência Hospitalar e Ambulatorial	18.031.000		18.031.000		18.031.000
305	Vigilância Epidemiológica	120.000		120.000	100.000	220.000
331	Proteção e Benefícios ao Trabalhador	90.000		90.000		90.000
<b>06</b>	<b>Segurança Pública</b>	<b>162.645.000</b>		<b>162,645.000</b>		<b>162,645.000</b>
122	Administração Geral	80.320.000		80.320.000		80.320.000
302	Assistência Hospitalar e Ambulatorial	82.325.000		82.325.000		82.325.000
<b>08</b>	<b>Assistência Social</b>	<b>86.403.000</b>	<b>160.304.000</b>	<b>246,707.000</b>		<b>246,707.000</b>
122	Administração Geral	33.638.000	76.804.000	110.442.000		110.442.000
126	Tecnologia da Informação	3.200.000		3.200.000		3.200.000
131	Comunicação Social	457.000		457.000		457.000
182	Defesa Civil	670.000	300.000	970.000		970.000
243	Assistência à Criança e ao Adolescente	23.835.000	22.800.000	46.635.000		46.635.000
244	Assistência Comunitária	17.764.000	48.400.000	66.164.000		66.164.000
302	Assistência Hospitalar e Ambulatorial	1.293.000		1.293.000		1.293.000
306	Alimentação e Nutrição		11.000.000	11.000.000		11.000.000



Governo do Estado da Bahia  
Orçamento 2022

Orçamento da Seguridade Social - Recursos de Todas as Fontes  
Despesa Segundo a Função e Subfunção, por Fonte de Recursos

Art. 2º da Lei nº 4.320/64; Art. 4º da Lei Estadual nº 2.332/66 (em R\$ 1.00)

Código	Especificação (Função e Subfunção)	Recursos do Tesouro			Outras Fontes	Total
		Ordinários	Vinculados	Total		
122	Administração Geral	345.000		345.000		345.000
302	Assistência Hospitalar e Ambulatorial	2.660.000		2.660.000		2.660.000
305	Vigilância Epidemiológica		100.000	100.000		100.000
365	Educação Infantil	150.000		150.000		150.000
<b>22</b>	<b>Indústria</b>	<b>941.000</b>		<b>941.000</b>	<b>960.000</b>	<b>1,901.000</b>
122	Administração Geral	14.000		14.000	300.000	314.000
302	Assistência Hospitalar e Ambulatorial	927.000		927.000	320.000	1.247.000
365	Educação Infantil				340.000	340.000
<b>23</b>	<b>Comércio e Serviços</b>	<b>117.000</b>		<b>117.000</b>	<b>130.000</b>	<b>247.000</b>
122	Administração Geral	3.000		3.000	10.000	13.000
302	Assistência Hospitalar e Ambulatorial	114.000		114.000	120.000	234.000
<b>24</b>	<b>Comunicações</b>	<b>109.000</b>		<b>109.000</b>		<b>109.000</b>
122	Administração Geral	4.000		4.000		4.000
302	Assistência Hospitalar e Ambulatorial	105.000		105.000		105.000
<b>26</b>	<b>Transporte</b>	<b>561.000</b>	<b>204.000</b>	<b>765.000</b>		<b>765.000</b>
122	Administração Geral	10.000	14.000	24.000		24.000
302	Assistência Hospitalar e Ambulatorial	551.000	190.000	741.000		741.000
<b>27</b>	<b>Desporto e Lazer</b>	<b>373.000</b>		<b>373.000</b>		<b>373.000</b>
302	Assistência Hospitalar e Ambulatorial	123.000		123.000		123.000
305	Vigilância Epidemiológica	250.000		250.000		250.000
<b>28</b>	<b>Encargos Especiais</b>	<b>159.000</b>		<b>159.000</b>		<b>159.000</b>
846	Outros Encargos Especiais	159.000		159.000		159.000
<b>Total</b>		<b>5.186.004.660</b>	<b>4.406.758.140</b>	<b>9.592.762.800</b>	<b>7.381.385.750</b>	<b>16.974.148.550</b>



Governo do Estado da Bahia  
Orçamento 2022

Orçamento da Seguridade Social - Recursos de Todas as Fontes  
Despesa Segundo a Função e Subfunção, por Fonte de Recursos

Art. 2º da Lei nº 4.320/64; Art. 4º da Lei Estadual nº 2.332/66 (em R\$ 1.00)

Código	Especificação (Função e Subfunção)	Recursos do Tesouro			Outras Fontes	Total
		Ordinários	Vinculados	Total		
331	Proteção e Benefícios ao Trabalhador	5.546.000		5.546.000		5.546.000
334	Fomento ao Trabalho		1.000.000	1.000.000		1.000.000
<b>09</b>	<b>Previdência Social</b>	<b>4.388.407.000</b>		<b>4,388.407.000</b>	<b>4.150.800.750</b>	<b>8,539.207.750</b>
272	Previdência do Regime Estatutário	2.587.912.000		2.587.912.000	3.636.297.750	6.224.209.750
274	Previdência Especial	1.800.495.000		1.800.495.000	514.503.000	2.314.998.000
<b>10</b>	<b>Saúde</b>	<b>437.559.660</b>	<b>4.168.191.140</b>	<b>4,605,750.800</b>	<b>3,229.360.000</b>	<b>7,835,110.800</b>
032	Controle Externo		4.850.000	4.850.000		4.850.000
122	Administração Geral	8.470.000	1.295.417.000	1.303.887.000	533.000	1.304.420.000
125	Normalização e Fiscalização	14.690.000		14.690.000	14.353.000	29.043.000
126	Tecnologia da Informação	16.227.000		16.227.000	50.000	16.277.000
128	Formação de Recursos Humanos	55.457.000		55.457.000	4.000.000	59.457.000
131	Comunicação Social	5.573.000		5.573.000	2.300.000	7.873.000
242	Assistência ao Portador de Deficiência		65.000	65.000	13.900.000	13.965.000
301	Atenção Básica	860.000	90.070.000	90.930.000	150.000	91.080.000
302	Assistência Hospitalar e Ambulatorial	343.816.660	2.374.824.140	2.718.640.800	3.112.428.000	5.831.068.800
303	Suporte Profilático e Terapêutico		242.362.000	242.362.000	53.134.000	295.496.000
304	Vigilância Sanitária		4.551.000	4.551.000	3.458.000	8.009.000
305	Vigilância Epidemiológica		33.754.000	33.754.000	23.786.000	57.540.000
331	Proteção e Benefícios ao Trabalhador		28.660.000	28.660.000	968.000	29.628.000
332	Relações de Trabalho		944.000	944.000	300.000	1.244.000
333	Empregabilidade	36.000.000		36.000.000		36.000.000
571	Desenvolvimento Científico		417.000	417.000		417.000
844	Serviço da Dívida Externa	48.403.000		48.403.000		48.403.000
846	Outros Encargos Especiais	10.000	330.0			



SALVADOR, **TERÇA-FEIRA**, 25 DE JANEIRO DE 2022 - ANO CVI - Nº 23.339



Governo do Estado da Bahia  
Orçamento 2022

Orçamentos Fiscal e da Seguridade Social - Recursos de Todas as Fontes  
Despesa Segundo a Subfunção, por Fonte de Recursos

Art. 2º da Lei nº 4.320/64; Art. 4º da Lei Estadual nº 2.332/66

(em R\$ 1.000)

Código	Especificação (Subfunção)	Recursos do Tesouro			Outras Fontes	Total
		Ordinários	Vinculados	Total		
306	Alimentação e Nutrição	12.000	83.218.000	83.230.000		83.230.000
331	Proteção e Benefícios ao Trabalhador	348.954.000	333.464.000	682.418.000	6.007.000	688.425.000
332	Relações de Trabalho	354.000	2.982.000	3.316.000	300.000	3.616.000
333	Empregabilidade	36.020.000	152.251.000	188.271.000		188.271.000
334	Fomento ao Trabalho	6.250.000	24.301.000	30.551.000		30.551.000
361	Ensino Fundamental	2.105.800	884.231.000	886.336.800		886.336.800
362	Ensino Médio	35.694.696	2.563.175.000	2.598.869.696		2.598.869.696
363	Ensino Profissional	6.502.649	115.242.000	121.744.649		121.744.649
364	Ensino Superior	707.000	1.305.527.000	1.306.234.000	26.947.000	1.333.181.000
365	Educação Infantil	1.175.000	100.000	1.275.000	340.000	1.615.000
366	Educação de Jovens e Adultos		8.593.000	8.593.000		8.593.000
367	Educação Especial	680.000	500.000	1.180.000		1.180.000
368	Educação Básica	91.852.679	566.181.225	658.033.904		658.033.904
391	Patrimônio Histórico, Artístico e Arqueológico	10.891.000	580.000	11.471.000	444.000	11.915.000
392	Diffusão Cultural	19.151.000	22.908.000	42.059.000	2.364.000	44.423.000
421	Custódia e Reinserção Social	513.215.000	980.000	514.195.000		514.195.000
422	Direitos Individuais, Coletivos e Difusos	5.624.000	39.246.950	44.870.950		44.870.950
451	Infraestrutura Urbana	102.451.000	119.525.114	221.976.114	1.094.000	223.070.114
452	Serviços Urbanos	2.165.000		2.165.000		2.165.000
453	Transportes Coletivos Urbanos	508.154.000	284.876.000	793.030.000	14.100.000	807.130.000
481	Habituação Rural		10.000.000	10.000.000		10.000.000
482	Habituação Urbana	32.702.000	50.680.000	83.382.000		83.382.000
511	Saneamento Básico Rural	28.716.600	58.269.000	86.985.600	135.810.000	222.795.600
512	Saneamento Básico Urbano	75.901.000	308.504.057	384.405.057	281.000	384.686.057
541	Preservação e Conservação Ambiental	11.642.000	12.094.673	23.736.673	13.575.000	37.311.673
542	Controle Ambiental	1.856.000	9.147.000	11.003.000	1.996.000	12.999.000
544	Recursos Hídricos	3.657.000	58.939.000	62.596.000	61.710.000	124.306.000
571	Desenvolvimento Científico	82.502.000	11.799.000	94.301.000	1.801.000	96.102.000

64



Governo do Estado da Bahia  
Orçamento 2022

Orçamento Fiscal - Recursos de Todas as Fontes  
Despesa Segundo a Subfunção, por Fonte de Recursos

Art. 2º da Lei nº 4.320/64; Art. 4º da Lei Estadual nº 2.332/66

(em R\$ 1.000)

Código	Especificação (Subfunção)	Recursos do Tesouro			Outras Fontes	Total
		Ordinários	Vinculados	Total		
361	Ensino Fundamental	2.105.800	884.231.000	886.336.800		886.336.800
362	Ensino Médio	35.694.696	2.563.175.000	2.598.869.696		2.598.869.696
363	Ensino Profissional	6.502.649	115.242.000	121.744.649		121.744.649
364	Ensino Superior	707.000	1.305.527.000	1.306.234.000	26.947.000	1.333.181.000
366	Educação de Jovens e Adultos		8.593.000	8.593.000		8.593.000
367	Educação Especial	680.000	500.000	1.180.000		1.180.000
368	Educação Básica	91.852.679	566.181.225	658.033.904		658.033.904
391	Patrimônio Histórico, Artístico e Arqueológico	10.891.000	580.000	11.471.000	444.000	11.915.000
392	Diffusão Cultural	19.151.000	22.908.000	42.059.000	2.364.000	44.423.000
421	Custódia e Reinserção Social	513.215.000	980.000	514.195.000		514.195.000
422	Direitos Individuais, Coletivos e Difusos	5.624.000	39.246.950	44.870.950		44.870.950
451	Infraestrutura Urbana	102.451.000	119.525.114	221.976.114	1.094.000	223.070.114
452	Serviços Urbanos	2.165.000		2.165.000		2.165.000
453	Transportes Coletivos Urbanos	508.154.000	284.876.000	793.030.000	14.100.000	807.130.000
481	Habituação Rural		10.000.000	10.000.000		10.000.000
482	Habituação Urbana	32.702.000	50.680.000	83.382.000		83.382.000
511	Saneamento Básico Rural	28.716.600	58.269.000	86.985.600	135.810.000	222.795.600
512	Saneamento Básico Urbano	75.901.000	308.504.057	384.405.057	281.000	384.686.057
541	Preservação e Conservação Ambiental	11.642.000	12,094.673	23,736.673	13,575.000	37,311.673
542	Controle Ambiental	1,856.000	9,147.000	11,003.000	1,996.000	12,999.000
544	Recursos Hídricos	3,657.000	58,939.000	62,596.000	61,710.000	124,306.000
571	Desenvolvimento Científico	82,502.000	11,799.000	94,301.000	1,801.000	96,102.000

67



Governo do Estado da Bahia  
Orçamento 2022

Orçamentos Fiscal e da Seguridade Social - Recursos de Todas as Fontes  
Despesa Segundo a Subfunção, por Fonte de Recursos

Art. 2º da Lei nº 4.320/64; Art. 4º da Lei Estadual nº 2.332/66

(em R\$ 1.000)

Código	Especificação (Subfunção)	Recursos do Tesouro			Outras Fontes	Total
		Ordinários	Vinculados	Total		
572	Desenvolvimento Tecnológico e Engenharia	2.644.000		2.644.000		2.644.000
573	Diffusão do Conhecimento Científico e Tecnológico	63.824.965	5.721.000	69.545.965		69.545.965
606	Extensão Rural	29.491.000	315.499.000	344.990.000	11.304.000	356.294.000
608	Promoção da Produção Agropecuária	8.837.200	8.350.000	17.187.200	942.000	18.129.200
609	Defesa Agropecuária	207.000	8.818.000	9.025.000		9.025.000
631	Reforma Agrária	631.000	5.628.000	6.259.000		6.259.000
661	Promoção Industrial	11.338.000	580.000	11.918.000		11.918.000
662	Produção Industrial		665.000	665.000		665.000
663	Mineração		3.595.000	3.595.000	7.375.000	10.970.000
665	Normalização e Qualidade				752.000	752.000
692	Comercialização	1.175.000	18.388.000	19.563.000		19.563.000
695	Turismo	52.665.280		52.665.280		52.665.280
722	Telecomunicações	566.000		566.000	100.000	666.000
752	Energia Elétrica		15.151.000	15.151.000		15.151.000
781	Transporte Aéreo	9.481.000	58.505.000	67.986.000		67.986.000
782	Transporte Rodoviário	175.357.000	953.688.400	1.129.045.400		1.129.045.400
784	Transporte Hidroviário	100.000	5.000.000	5.100.000		5.100.000
811	Desporto de Rendimento	116.390.000		116.390.000	2.580.000	118.970.000
812	Desporto Comunitário	25.460.160	2.000.000	27.460.160		27.460.160
813	Lazer	150.000		150.000		150.000
843	Serviço da Dívida Interna	1.132.818.000	237.769.429	1.370.587.429		1.370.587.429
844	Serviço da Dívida Externa	865.426.000		865.426.000		865.426.000
845	Outras Transferências		7.425.269.000	7.425.269.000		7,425,269,000
846	Outros Encargos Especiais	1,267,137,096	756,588,750	2,023,725,846	157,053,000	2,180,778,846
999	Reserva de Contingência	32.847.000		32.847.000		32.847.000
999	Reserva de Contingência	5.186.004.660	4.406.758.140	9.592.762.800	7.381.385.750	16.974.148.550
<b>Total</b>		<b>22.203.093.785</b>	<b>22.634.442.738</b>	<b>44.837.536.523</b>	<b>7.997.798.950</b>	<b>52.835.335.473</b>

65



Governo do Estado da Bahia  
Orçamento 2022

Orçamento Fiscal - Recursos de Todas as Fontes  
Despesa Segundo a Subfunção, por Fonte de Recursos

Art. 2º da Lei nº 4.320/64; Art. 4º da Lei Estadual nº 2.332/66

(em R\$ 1.000)

Código	Especificação (Subfunção)	Recursos do Tesouro			Outras Fontes	Total
		Ordinários	Vinculados	Total		
661	Promoção Industrial	11.338.000	580.000	11.918.000		11.918.000
662	Produção Industrial		665.000	665.000		665.000
663	Mineração		3.595.000	3.595.000	7.375.000	10.970.000
665	Normalização e Qualidade				752.000	752.000
692	Comercialização	1.175.000	18.388.000	19.563.000		19.563.000
695	Turismo	52.665.280		52.665.280		52,665,280
722	Telecomunicações	566.000		566.000	100.000	666.000
752	Energia Elétrica		15.151.000	15.151.000		15,151,000
781	Transporte Aéreo	9,481,000	58,505,000	67,986,000		67,986,000
782	Transporte Rodoviário	175,357,000	953,688,400	1,129,045,400		1,129,045,400
784	Transporte Hidroviário	100.000	5.000.000	5.100.000		5.100.000
811	Desporto de Rendimento	116.390.000		116.390.000	2.580.000	118.970.000
812	Desporto Comunitário	25.460.160	2.000.000	27.460.160		27.460.160
813	Lazer	150.000		150.000		150.000
843	Serviço da Dívida Interna	1,132,818,000	237,769,429	1,370,587,429		1,370,587,429
844	Serviço da Dívida Externa	865.426.000		865.426.000		865.426.000
845	Outras Transferências		7.425.269.000	7.425.269.000		7,425,269,000
846	Outros Encargos Especiais	1,267,137,096	756,588,750	2,023,725,846	157,053,000	2,180,778,846
999	Reserva de Contingência	32.847.000		32.847.000		32.847.000
999	Reserva de Contingência	5.186.004.660	4.406.758.140	9.592.762.800	7.381.385.750	16.974.148.550
<b>Total</b>		<b>22.203.093.785</b>	<b>22.634.442.738</b>	<b>44.837.536.523</b>	<b>7.997.798.950</b>	<b>52.835.335.473</b>

68



Governo do Estado da Bahia  
Orçamento 2022

Orçamentos Fiscal e da Seguridade Social - Recursos de Todas as Fontes  
Despesa Segundo a Subfunção, por Fonte de Recursos

Art. 2º da Lei nº 4.320/64; Art. 4º da Lei Estadual nº 2.332/66

(em R\$ 1.000)

Código	Especificação (Subfunção)	Recursos do Tesouro			Outras Fontes	Total
		Ordinários	Vinculados	Total		
031	Ação Legislativa	309.387.000		309.387.000		309.387.000
032	Controle Externo	296.727.000	962.000	297.689.000		297.689.000
061	Ação Judiciária	1.889.227.000	60.905.000	1.930.132.000		1.930.132.000
091	Defesa da Ordem Jurídica	451.287.000	403.000	451.690.000		451.690.000
092	Representação Judicial e Extrajudicial	157.635.000	5.039.000	162.674.000		162.674.000
121	Planejamento e Orçamento	8.829.000	792.000	9.621.000	2.000.000	11.621.000
122	Administração Geral	7.313.642.000	959.802.000	8.273.444.000	119.988.200	8.393.432.200
123	Administração Financeira	66.328.000	12.845.000	79.173.000		79.173.000
125	Normalização e Fiscalização	16.827.000	16.827.000	33.654.000	12.874.000	46.528.000
126	Tecnologia da Informação	276.451.000	233.450.000	509.901.000	20.675.000	530.576.000
127	Ordenamento Territorial	1.691.000		1.691.000		1,691,000
128	Formação de Recursos Humanos	47.174.000	13.744.000	60.918.000	509.000	61.427.000
131	Comunicação Social	128.702.000	5.527.000	134.229.000	1.353.000	135.582.000
181	Policimento	423.490				





Governo do Estado da Bahia  
Orçamento 2022

Orçamento da Seguridade Social - Recursos de Todas as Fontes  
Despesa Segundo a Subfunção, por Fonte de Recursos

Art. 2º da Lei nº 4.320/64; Art. 4º da Lei Estadual nº 2.332/66

(em R\$ 1.00)

<b>Total</b>	<b>5.186.004.660</b>	<b>4.406.758.140</b>	<b>9.592.762.800</b>	<b>7.381.385.750</b>	<b>16.974.148.550</b>
--------------	----------------------	----------------------	----------------------	----------------------	-----------------------

70



Governo do Estado da Bahia  
Orçamento 2022

Orçamentos Fiscal e da Seguridade Social - Recursos de Todas as Fontes  
Despesa Segundo o Programa, por Fonte de Recursos

Art. 2º da Lei nº 4.320/64; Art. 4º da Lei Estadual nº 2.332/66

(em R\$ 1.00)

Código	Especificação (Programa)	Recursos do Tesouro			Outras Fontes	Total
		Ordinários	Vinculados	Total		
300	Assistência Social e Garantia de Direitos	49.539.000	114.829.000	164.368.000	593.000	164.961.000
301	Ciência, Tecnologia e Inovação	138.503.965	4.300.000	142.803.965	1.100.000	143.903.965
302	Cultura	28.742.000	14.948.000	43.690.000	1.414.000	45.104.000
303	Desenvolvimento Produtivo	170.370.280	13.790.000	184.160.280	10.341.000	194.501.280
304	Desenvolvimento Rural	43.004.200	384.994.000	427.998.200	12.246.000	440.244.200
305	Desenvolvimento Urbano	730.795.000	650.818.171	1.381.613.171	14.719.000	1.396.332.171
306	Educação	141.655.824	5.622.917.225	5.764.573.049	31.458.000	5.796.031.049
307	Igualdade Racial, Povos e Comunidades Tradicionais	945.000	3.070.000	4.015.000		4.015.000
308	Inclusão Socioprodutiva e Mundo do Trabalho	45.541.160	196.791.000	242.332.160	1.841.000	244.173.160
309	Infraestrutura	180.357.000	1.047.471.400	1.227.828.400	6.001.000	1.233.829.400
310	Meio Ambiente e Sustentabilidade	15.375.000	22.691.673	38.066.673	18.366.000	56.432.673
311	Política para as Mulheres	2.026.000	300.000	2.326.000		2.326.000
312	Recursos Hídricos	47.206.600	232.786.000	280.992.600	202.948.000	483.940.600
313	Saúde	327.977.660	3.703.613.140	4.031.590.800	1.665.085.000	5.696.675.800
314	Segurança Pública e Defesa Social	4.932.931.000	104.665.000	5.037.596.000	13.245.000	5.050.841.000
315	Gestão Governamental	363.411.000	160.641.950	524.052.950	185.205.000	709.257.950
320	Fortalecimento da Ação Legislativa	318.164.000		318.164.000		318.164.000
321	Controle Externo Estadual em Sintonia com a Sociedade	184.377.000	2.487.000	186.864.000		186.864.000
322	Controle Externo Municipal	118.347.000	1.140.000	119.487.000		119.487.000
323	Justiça Efetiva	1.869.327.000	79.806.000	1.949.133.000		1.949.133.000
324	Defesa da Sociedade e Promoção da Cidadania	465.226.000	7.253.000	472.479.000		472.479.000
325	Proteção dos Direitos e a Defesa Judicial e Extrajudicial dos Cidadãos	159.315.000	7.560.000	166.875.000		166.875.000
500	Ações de Apoio Administrativo do Poder Legislativo	532.817.000		532.817.000		532.817.000
501	Ações de Apoio Administrativo do Poder Judiciário	266.854.000	452.761.000	719.615.000		719.615.000
502	Ações de Apoio Administrativo do Poder Executivo	2.982.571.000	1.380.311.000	4.362.882.000	1.651.383.200	6.014.265.200
503	Ações de Apoio Administrativo do Ministério Público	289.377.000		289.377.000		289.377.000

71



Governo do Estado da Bahia  
Orçamento 2022

Orçamentos Fiscal e da Seguridade Social - Recursos de Todas as Fontes  
Despesa Segundo o Programa, por Fonte de Recursos

Art. 2º da Lei nº 4.320/64; Art. 4º da Lei Estadual nº 2.332/66

(em R\$ 1.00)

Código	Especificação (Programa)	Recursos do Tesouro			Outras Fontes	Total
		Ordinários	Vinculados	Total		
504	Ações de Apoio Administrativo da Defensoria Pública	111.434.000	750.000	112.184.000		112.184.000
900	Operação Especial do Poder Executivo	7.603.957.096	8.423.683.179	16.027.640.275	4.181.853.750	20.209.494.025
901	Operação Especial do Poder Judiciário		65.000	65.000		65.000
902	Operação Especial do Poder Legislativo	50.000.000		50.000.000		50.000.000
999	Reserva de Contingência	32.847.000		32.847.000		32.847.000
<b>Total</b>		<b>22.203.093.785</b>	<b>22.634.442.738</b>	<b>44.837.536.523</b>	<b>7.997.798.950</b>	<b>52.835.335.473</b>

72



Governo do Estado da Bahia  
Orçamento 2022

Orçamento Fiscal - Recursos de Todas as Fontes  
Despesa Segundo o Programa, por Fonte de Recursos

Art. 2º da Lei nº 4.320/64; Art. 4º da Lei Estadual nº 2.332/66

(em R\$ 1.00)

Código	Especificação (Programa)	Recursos do Tesouro			Outras Fontes	Total
		Ordinários	Vinculados	Total		
300	Assistência Social e Garantia de Direitos	2.263.000	32.629.000	34.892.000	593.000	35.485.000
301	Ciência, Tecnologia e Inovação	138.503.965	4.300.000	142.803.965	1.100.000	143.903.965
302	Cultura	28.742.000	14.948.000	43.690.000	1.414.000	45.104.000
303	Desenvolvimento Produtivo	170.370.280	13.790.000	184.160.280	10.341.000	194.501.280
304	Desenvolvimento Rural	43.004.200	384.994.000	427.998.200	12.246.000	440.244.200
305	Desenvolvimento Urbano	730.795.000	650.818.171	1.381.613.171	14.719.000	1.396.332.171
306	Educação	141.655.824	5.622.917.225	5.764.573.049	31.458.000	5.796.031.049
307	Igualdade Racial, Povos e Comunidades Tradicionais	945.000	3.070.000	4.015.000		4.015.000
308	Inclusão Socioprodutiva e Mundo do Trabalho	45.541.160	196.791.000	242.332.160	1.841.000	244.173.160
309	Infraestrutura	180.357.000	1.047.471.400	1.227.828.400	6.001.000	1.233.829.400
310	Meio Ambiente e Sustentabilidade	15.375.000	22.691.673	38.066.673	18.366.000	56.432.673
311	Política para as Mulheres	2.026.000	300.000	2.326.000		2.326.000
312	Recursos Hídricos	47.206.600	232.786.000	280.992.600	202.948.000	483.940.600
314	Segurança Pública e Defesa Social	4.931.101.000	103.665.000	5.034.766.000	13.145.000	5.047.911.000
315	Gestão Governamental	363.210.000	158.141.950	521.351.950	169.979.000	691.330.950
320	Fortalecimento da Ação Legislativa	317.564.000		317.564.000		317.564.000
321	Controle Externo Estadual em Sintonia com a Sociedade	184.377.000	2.487.000	186.864.000		186.864.000
322	Controle Externo Municipal	118.347.000	1.140.000	119.487.000		119.487.000
323	Justiça Efetiva	1.869.327.000	79.806.000	1.949.133.000		1.949.133.000
324	Defesa da Sociedade e Promoção da Cidadania	465.226.000	7.253.000	472.479.000		472.479.000
325	Proteção dos Direitos e a Defesa Judicial e Extrajudicial dos Cidadãos	159.315.000	7.560.000	166.875.000		166.875.000
500	Ações de Apoio Administrativo do Poder Legislativo	524.822.000		524.822.000		524.822.000
501	Ações de Apoio Administrativo do Poder Judiciário	266.854.000	409.163.000	676.017.000		676.017.000
502	Ações de Apoio Administrativo do Poder Executivo	2.679.652.000	810.710.000	3.490.362.000	101.209.200	3.591.571.200
503	Ações de Apoio Administrativo do Ministério Público	265.869.000		265.869.000		265.869.000
504	Ações de Apoio Administrativo da Defensoria Pública	110.829.000	750.000	111.579.000		111.579.000

73



Governo do Estado da Bahia  
Orçamento 2022

Orçamento Fiscal - Recursos de Todas as Fontes  
Despesa Segundo o Programa, por Fonte de Recursos

Art. 2º da Lei nº 4.320/64; Art. 4º da Lei Estadual nº 2.332/66

(em R\$ 1.00)

Código	Especificação (Programa)	Recursos do Tesouro			Outras Fontes	Total
		Ordinários	Vinculados	Total		
900	Operação Especial do Poder Executivo	3.186.978.096	8.423.353.179	11.610.331.275	31.053.000	11.641.384.275
901	Operação Especial do Poder Judiciário		65.000	65.000		65.000
902	Operação Especial do Poder Legislativo	30.000.000		30.000.000		30.000.000
999	Reserva de Contingência	32.847.000		32.847.000		32.847.000
999	Transferência para Orçamento da Seguridade Social	5.186.004.660	4.406.758.140	9.592.762.800	7.381.385.750	16.974.148.550
<b>Total</b>		<b>22.203.093.785</b>	<b>22.634.442.738</b>	<b>44.837.536.523</b>	<b>7.997.798.950</b>	<b>52.835.335.473</b>

74



Governo do Estado da Bahia  
Orçamento 2022

Orçamento da Seguridade Social - Recursos de Todas as Fontes  
Despesa Segundo o Programa, por Fonte de Recursos

Art. 2º da Lei nº 4.320/64; Art. 4º da Lei Estadual nº 2.332/66

(em R\$ 1.00)

Código	Especificação (Programa)	Recursos do Tesouro			Outras Fontes	Total
		Ordinários	Vinculados	Total		
300	Assistência Social e Garantia de Direitos	47.276.000	82.200.000	129.476.000		129.476.000
308	Inclusão Socioprodutiva e Mundo do Trabalho	36.004.000	3.916.000	39.920.000		39.920.000
310	Meio Ambiente e Sustentabilidade	10.000		10.000		10.000
312	Recursos Hídricos	100.000		100.000		100.000
313	Saúde	327.977.660	3.703.613.140	4.031.590.800	1.665.085.000	5.696.675.800
314	Segurança Pública e Defesa Social	1.830.000	1.000.000	2.830.000	100.000	2.930.000
315	Gestão Governamental	201.000	2.500.000	2.701.000	15.226.000	17.927.000
320	Fortalecimento da Ação Legislativa	600.000		600.000		600.000
500	Ações de Apoio Administrativo do Poder Legislativo	7.995.000		7.995.000		7.995.000
501	Ações de Apoio Administrativo do Poder Judiciário		43.598.000	43.598.000		43.598.000
502	Ações de Apoio Administrativo do Poder Executivo	302.919.000	569.601.000	872.520.000	1.550.174.000	2.422.694.000
503	Ações de Apoio Administrativo do Ministério Público	23.508.000		23.508.000		23.508.000
504	Ações de Apoio Administrativo da Defensoria Pública	605.000		605.000		605.000
900	Operação Especial do Poder Executivo	4.416.979.000	330.000	4.417.309.000	4.150.800.750	8.568.109.750
902	Operação Especial do Poder Legislativo	20.000.000		20.000.000		20.000.000
<b>Total</b>		<b>5.186.004.660</b>	<b>4.406.758.140</b>	<b>9.592.762.800</b>	<b>7.381.385.750</b>	<b>16.974.148.550</b>

75



Orçamentos Fiscal e da Seguridade Social - Recursos de Todas as Fontes  
Receita Segundo a Categoria Econômica, por Fonte de Recurso

Código	Especificação (Categoria, Origem, Espécie, Rubrica, Alinea, Subalinea e Desdobramento)	Recursos do Tesouro			Outras Fontes	Total
		Ordinários	Vinculados	Total		
<b>1.0.0.0.0.0.0.0.0</b>	<b>Receitas Correntes</b>	<b>22.189.793.785</b>	<b>26.311.417.638</b>	<b>48.501.211.423</b>	<b>5.735.541.391</b>	<b>54.236.752.814</b>
<b>1.1.0.0.0.0.0.0.0</b>	<b>Impostos, Taxas e Contribuições de Melhoria</b>	<b>15.168.896.500</b>	<b>18.013.012.000</b>	<b>33.181.908.500</b>		<b>33.181.908.500</b>
1.1.1.0.0.0.0.0.0	Impostos	14.641.956.000	16.930.309.000	31.572.265.000		31.572.265.000
1.1.1.3.00.0.0.0	Imposto sobre a Renda e Proventos de Qualquer Natureza	1.614.060.000	947.940.000	2.562.000.000		2.562.000.000
1.1.1.3.03.0.0.0	Imposto sobre a Renda - Retido na Fonte	1.614.060.000	947.940.000	2.562.000.000		2.562.000.000
1.1.1.3.03.1.0.0	Imposto sobre a Renda - Retido na Fonte - Trabalho	1.576.260.000	925.740.000	2.502.000.000		2.502.000.000
1.1.1.3.03.1.1.0	Imposto sobre a Renda - Retido na Fonte - Trabalho - Principal	1.576.260.000	925.740.000	2.502.000.000		2.502.000.000
1.1.1.3.03.1.1.01	IRRF - Trabalho - Livre - Principal	1.576.260.000		1.576.260.000		1.576.260.000
1.1.1.3.03.1.1.03	IRRF - Trabalho - Educação - Principal	625.500.000		625.500.000		625.500.000
1.1.1.3.03.1.1.04	IRRF - Trabalho - Saúde - Principal	300.240.000		300.240.000		300.240.000
1.1.1.3.03.4.0.0	Imposto sobre a Renda - Retido na Fonte - Outros Rendimentos	37.800.000	22.200.000	60.000.000		60.000.000
1.1.1.3.03.4.1.0	Imposto sobre a Renda - Retido na Fonte - Outros Rendimentos - Principal	37.800.000	22.200.000	60.000.000		60.000.000
1.1.1.3.03.4.1.01	IRRF - Outros Rendimentos - Livre - Principal	37.800.000		37.800.000		37.800.000
1.1.1.3.03.4.1.03	IRRF - Outros Rendimentos - Educação - Principal		15.000.000	15.000.000		15.000.000
1.1.1.3.03.4.1.04	IRRF - Outros Rendimentos - Saúde - Principal		7.200.000	7.200.000		7.200.000
1.1.1.8.00.0.0.0.0	Impostos Específicos do Estado	13.027.896.000	15.982.369.000	29.010.265.000		29.010.265.000
1.1.1.8.01.0.0.0.0	Impostos sobre o Patrimônio para o Estado	574.875.000	1.094.125.000	1.669.000.000		1.669.000.000
1.1.1.8.01.2.0.0.0	Imposto sobre a Propriedade de Veículos Automotores - IPVA	476.595.000	1.036.405.000	1.513.000.000		1.513.000.000
1.1.1.8.01.2.1.0.0	Imposto sobre a Propriedade de Veículos Automotores - IPVA - Principal	447.930.000	974.070.000	1.422.000.000		1.422.000.000



Orçamentos Fiscal e da Seguridade Social - Recursos de Todas as Fontes  
Receita Segundo a Categoria Econômica, por Fonte de Recurso

Código	Especificação (Categoria, Origem, Espécie, Rubrica, Alinea, Subalinea e Desdobramento)	Recursos do Tesouro			Outras Fontes	Total
		Ordinários	Vinculados	Total		
1.1.1.8.01.3.3.0.4	ITD - Saúde - Dívida Ativa		120.000	120.000		120.000
1.1.1.8.01.3.4.0.0	Imposto s/Transmissão - Causa Mortis e Doação de Bens e Direitos - ITD - Dívida Ativa-Multas e Juros	630.000	370.000	1.000.000		1.000.000
1.1.1.8.01.3.4.0.1	ITD - Livre - Dívida Ativa - Multas e Juros	630.000		630.000		630.000
1.1.1.8.01.3.4.0.2	ITD - Fundeb - Dívida Ativa - Multas e Juros		200.000	200.000		200.000
1.1.1.8.01.3.4.0.3	ITD - Educação - Dívida Ativa - Multas e Juros		50.000	50.000		50.000
1.1.1.8.01.3.4.0.4	ITD - Saúde - Dívida Ativa - Multas e Juros		120.000	120.000		120.000
1.1.1.8.02.0.0.0.0	Impostos sobre a Produção, Circulação de Mercadorias e Serviços	12.453.021.000	14.888.244.000	27.341.265.000		27.341.265.000
1.1.1.8.02.1.0.0.0	Imposto s/Oper Rel à Circulação Mercadoria e s/Prest Serv Transp Interest Intermunic e Comunic - ICMS	12.453.021.000	13.902.579.000	26.355.600.000		26.355.600.000
1.1.1.8.02.1.1.0.0	Imposto s/Oper Rel Circ Mercad, s/Prest Serv Transp Interest Intermunic e Comunic - ICMS - Principal	12.379.311.000	13.820.289.000	26.199.600.000		26.199.600.000
1.1.1.8.02.1.1.0.1	ICMS - Estado - Livre - Principal	12.379.311.000		12.379.311.000		12.379.311.000
1.1.1.8.02.1.1.0.2	ICMS - Estado - Fundeb - Principal		3.929.940.000	3.929.940.000		3.929.940.000
1.1.1.8.02.1.1.0.3	ICMS - Estado - Educação - Principal		982.485.000	982.485.000		982.485.000
1.1.1.8.02.1.1.0.4	ICMS - Estado - Saúde - Principal		2.357.964.000	2.357.964.000		2.357.964.000
1.1.1.8.02.1.1.0.9	ICMS - Municípios - Principal		6.549.900.000	6.549.900.000		6.549.900.000
1.1.1.8.02.1.2.0.0	Imposto s/Oper Rel Circ Mercad s/Prest Serv Transp Interest Intermunic e Comunic-ICMS-Multas e Juros	32.130.000	35.870.000	68.000.000		68.000.000
1.1.1.8.02.1.2.0.1	ICMS - Estado - Livre - Multas e Juros	32.130.000		32.130.000		32.130.000
1.1.1.8.02.1.2.0.2	ICMS - Estado - Fundeb - Multas e Juros		10.200.000	10.200.000		10.200.000
1.1.1.8.02.1.2.0.3	ICMS - Estado - Educação - Multas e Juros		2.550.000	2.550.000		2.550.000
1.1.1.8.02.1.2.0.4	ICMS - Estado - Saúde - Multas e Juros		6.120.000	6.120.000		6.120.000



Orçamentos Fiscal e da Seguridade Social - Recursos de Todas as Fontes  
Receita Segundo a Categoria Econômica, por Fonte de Recurso

Código	Especificação (Categoria, Origem, Espécie, Rubrica, Alinea, Subalinea e Desdobramento)	Recursos do Tesouro			Outras Fontes	Total
		Ordinários	Vinculados	Total		
1.1.1.8.01.2.1.0.1	IPVA - Estado - Livre - Principal	447.930.000		447.930.000		447.930.000
1.1.1.8.01.2.1.0.2	IPVA - Estado - Fundeb - Principal		142.200.000	142.200.000		142.200.000
1.1.1.8.01.2.1.0.3	IPVA - Estado - Educação - Principal		35.550.000	35.550.000		35.550.000
1.1.1.8.01.2.1.0.4	IPVA - Estado - Saúde - Principal		85.320.000	85.320.000		85.320.000
1.1.1.8.01.2.1.0.9	IPVA - Municípios - Principal		711.000.000	711.000.000		711.000.000
1.1.1.8.01.2.2.0.0	Imposto sobre a Propriedade de Veículo Automotores - IPVA - Multas e Juros	7.560.000	16.440.000	24.000.000		24.000.000
1.1.1.8.01.2.2.0.1	IPVA - Estado - Livre - Multas e Juros	7.560.000		7.560.000		7.560.000
1.1.1.8.01.2.2.0.2	IPVA - Estado - Fundeb - Multas e Juros		2.400.000	2.400.000		2.400.000
1.1.1.8.01.2.2.0.3	IPVA - Estado - Educação - Multas e Juros		600.000	600.000		600.000
1.1.1.8.01.2.2.0.4	IPVA - Estado - Saúde - Multas e Juros		1.440.000	1.440.000		1.440.000
1.1.1.8.01.2.2.0.9	IPVA - Municípios - Multas e Juros		12.000.000	12.000.000		12.000.000
1.1.1.8.01.2.3.0.0	Imposto sobre a Propriedade de Veículos Automotores - IPVA - Dívida Ativa	15.750.000	34.250.000	50.000.000		50.000.000
1.1.1.8.01.2.3.0.1	IPVA - Estado - Livre - Dívida Ativa	15.750.000		15.750.000		15.750.000
1.1.1.8.01.2.3.0.2	IPVA - Estado - Fundeb - Dívida Ativa		5.000.000	5.000.000		5.000.000
1.1.1.8.01.2.3.0.3	IPVA - Estado - Educação - Dívida Ativa		1.250.000	1.250.000		1.250.000
1.1.1.8.01.2.3.0.4	IPVA - Estado - Saúde - Dívida Ativa		3.000.000	3.000.000		3.000.000
1.1.1.8.01.2.3.0.9	IPVA - Municípios - Dívida Ativa		25.000.000	25.000.000		25.000.000
1.1.1.8.01.2.4.0.0	Imposto sobre a Propriedade de Veículos Automotores - IPVA - Dívida Ativa - Multas e Juros	5.355.000	11.645.000	17.000.000		17.000.000
1.1.1.8.01.2.4.0.1	IPVA - Estado - Livre - Dívida Ativa - Multas e Juros	5.355.000		5.355.000		5.355.000



Orçamentos Fiscal e da Seguridade Social - Recursos de Todas as Fontes  
Receita Segundo a Categoria Econômica, por Fonte de Recurso

Código	Especificação (Categoria, Origem, Espécie, Rubrica, Alinea, Subalinea e Desdobramento)	Recursos do Tesouro			Outras Fontes	Total
		Ordinários	Vinculados	Total		
1.1.1.8.02.1.2.0.9	ICMS - Municípios - Multas e Juros		17.000.000	17.000.000		17.000.000
1.1.1.8.02.1.3.0.0	Imposto s/Oper Rel Circ Mercad, s/Prest Serv Transp Interest Intermunic e Comunic-ICMS- Dívida Ativa	22.207.500	24.792.500	47.000.000		47.000.000
1.1.1.8.02.1.3.0.1	ICMS - Estado - Livre - Dívida Ativa	22.207.500		22.207.500		22.207.500
1.1.1.8.02.1.3.0.2	ICMS - Estado - Fundeb - Dívida Ativa		7.050.000	7.050.000		7.050.000
1.1.1.8.02.1.3.0.3	ICMS - Estado - Educação - Dívida Ativa		1.762.500	1.762.500		1.762.500
1.1.1.8.02.1.3.0.4	ICMS - Estado - Saúde - Dívida Ativa		4.230.000	4.230.000		4.230.000
1.1.1.8.02.1.3.0.9	ICMS - Municípios - Dívida Ativa		11.750.000	11.750.000		11.750.000
1.1.1.8.02.2.0.0.0	Imposto s/Oper Circ Mercad s/Prest Serv Transp Interest Intermunic e Com-ICMS Div Ativa-Multas e Juros	19.372.500	21.627.500	41.000.000		41.000.000
1.1.1.8.02.2.0.0.1	ICMS - Estado - Livre - Dívida Ativa - Multas e Juros	19.372.500		19.372.500		19.372.500
1.1.1.8.02.2.0.0.2	ICMS - Estado - Fundeb - Dívida Ativa - Multas e Juros		6.150.000	6.150.000		6.150.000
1.1.1.8.02.2.0.0.3	ICMS - Estado - Educação - Dívida Ativa - Multas e Juros		1.537.500	1.537.500		1.537.500
1.1.1.8.02.2.0.0.4	ICMS - Estado - Saúde - Dívida Ativa - Multas e Juros		3.690.000	3.690.000		3.690.000
1.1.1.8.02.2.0.0.9	ICMS - Municípios - Dívida Ativa - Multas e Juros		10.250.000	10.250.000		10.250.000
1.1.1.8.02.2.0.0.0	Adicional ICMS - Fundo Estadual de Combate e Erradicação da Pobreza - Funcep		985.665.000	985.665.000		985.665.000
1.1.1.8.02.2.1.0.0	Adicional ICMS - Fundo Estadual de Combate e Erradicação da Pobreza - Funcep - Principal		985.000.000	985.000.000		985.000.000
1.1.1.8.02.2.1.0.1	Adicional ICMS - Lei nº 7.988/01 - Funcep - Principal		439.740.000	439.740.000		439.740.000
1.1.1.8.02.2.1.0.2	Adicional ICMS - Lei nº 13.564/16 - Funcep - Principal		180.810.000	180.810.000		180.810.000
1.1.1.8.02.2.1.0.3	Adicional ICMS - Lei nº 7.988/01 - Funcep/Fundeb - Principal		139.600.000	139.600.000		139.600.000
1.1.1.8.02.2.1.0.4	Adicional ICMS - Lei nº 13.564/16 - Funcep/Fundeb - Principal		57.400.000	57.400.000		57.400.000



Orçamentos Fiscal e da Seguridade Social - Recursos de Todas as Fontes  
Receita Segundo a Categoria Econômica, por Fonte de Recurso

Código	Especificação (Categoria, Origem, Espécie, Rubrica, Alinea, Subalinea e Desdobramento)	Recursos do Tesouro			Outras Fontes	Total
		Ordinários	Vinculados	Total		
1.1.1.8.01.2.4.0.2	IPVA - Estado - Fundeb - Dívida Ativa - Multas e Juros		1.700.000	1.700.000		1.700.000
1.1.1.8.01.2.4.0.3	IPVA - Estado - Educação - Dívida Ativa - Multas e Juros		425.000	425.000		425.000
1.1.1.8.01.2.4.0.4	IPVA - Estado - Saúde - Dívida Ativa - Multas e Juros		1.020.000	1.020.000		1.020.000
1.1.1.8.01.2.4.0.9	IPVA - Municípios - Dívida Ativa - Multas e Juros		8.500.000	8.500.000		8.500.000
1.1.1.8.01.3.0.0.0	Imposto sobre Transmissão Causa Mortis e Doação de Bens e Direitos - ITD	98.280.000	57.720.000	156.000.000		156.000.000
1.1.1.8.01.3.1.0.0	Imposto sobre Transmissão Causa Mortis e Doação de Bens e Direitos - ITD - Principal	96.390.000	56.610.000	153.000.000		153.000.000
1.1.1.8.01.3.1.0.1	ITD - Livre - Principal	96.390.000		96.390.000		96.390.000
1.1.1.8.01.3.1.0.2	ITD - Fundeb - Principal		30.600.000	30.600.000		30.600.000
1.1.1.8.01.3.1.0.3	ITD - Educação - Principal		7.650.000	7.650.000		7.650.000
1.1.1.8.01.3.1.0.4	ITD - Saúde - Principal		18.360.000	18.360.000		18.360.000
1.1.1.8.01.3.2.0.0	Imposto sobre Transmissão - Causa Mortis e Doação de Bens e Direitos - ITD - Multas e Juros	630.000	370.000	1.000.000		1.000.000
1.1.1.8.01.3.2.0.1	ITD - Livre - Multas e Juros	630.000		630.000		630.000
1.1.1.8.01.3.2.0.2	ITD - Fundeb - Multas e Juros		200.000	200.000		200.000
1.1.1.8.01.3.2.0.3	ITD - Educação - Multas e Juros		50.000	50.000		50.000
1.1.1.8.01.3.2.0.4	ITD - Saúde - Multas e Juros		120.000	120.		



Governo do Estado da Bahia  
Orçamento 2022

Orçamentos Fiscal e da Seguridade Social - Recursos de Todas as Fontes  
Receita Segundo a Categoria Econômica, por Fonte de Recurso

Art. 2º da Lei nº 4.320/64; Art. 4º da Lei Estadual nº 2.332/66 (em R\$ 1,00)

Código	Especificação (Categoria, Origem, Espécie, Rubrica, Alinea, Subalínea e Desdobramento)	Recursos do Tesouro			Outras Fontes	Total
		Ordinários	Vinculados	Total		
1.1.1.8.02.2.3.01	Adicional ICMS - Lei nº 7.988/01 - Funcep - Dívida Ativa		30.240	30.240		30.240
1.1.1.8.02.2.3.03	Adicional ICMS - Lei nº 7.988/01 - Funcep/Fundeb - Dívida Ativa		9.600	9.600		9.600
1.1.1.8.02.2.3.05	Adicional ICMS - Lei nº 7.988/01 - Funcep/Educação - Dívida Ativa		2.400	2.400		2.400
1.1.1.8.02.2.3.07	Adicional ICMS - Lei nº 7.988/01 - Funcep/Saúde - Dívida Ativa		5.760	5.760		5.760
1.1.1.8.02.2.4.00	Adicional ICMS - Fundo Est de Combate e Erradicação da Pobreza - Funcep - Dívida Ativa-Multas e Juros		53.000	53.000		53.000
1.1.1.8.02.2.4.01	Adicional ICMS - Lei nº 7.988/01 - Funcep - Dívida Ativa - Multas e Juros		33.390	33.390		33.390
1.1.1.8.02.2.4.03	Adicional ICMS - Lei nº 7.988/01 - Funcep/Fundeb - Dívida Ativa - Multas e Juros		10.600	10.600		10.600
1.1.1.8.02.2.4.05	Adicional ICMS - Lei nº 7.988/01 - Funcep/Educação - Dívida Ativa - Multas e Juros		2.650	2.650		2.650
1.1.1.8.02.2.4.07	Adicional ICMS - Lei nº 7.988/01 - Funcep/Saúde - Dívida Ativa - Dívida Ativa - Multas e Juros		6.360	6.360		6.360
1.1.2.0.00.0.0.00	Taxas	526.940.500	1.082.703.000	1.609.643.500		1.609.643.500
1.1.2.1.00.0.0.00	Taxas pelo Exercício do Poder de Polícia - TPP		13.757.000	13.757.000		13.757.000
1.1.2.1.04.0.0.00	Taxa de Controle e Fiscalização Ambiental		13.757.000	13.757.000		13.757.000
1.1.2.1.04.1.0.00	Taxa de Controle e Fiscalização Ambiental		13.757.000	13.757.000		13.757.000
1.1.2.1.04.1.1.00	Taxa de Controle e Fiscalização Ambiental - Principal		13.757.000	13.757.000		13.757.000
1.1.2.1.04.1.1.01	TPP de Controle e Fiscalização Ambiental - SEMA - Principal		94.000	94.000		94.000
1.1.2.1.04.1.1.02	TPP de Controle e Fiscalização Ambiental - GRU/Inema - Principal		13.663.000	13.663.000		13.663.000
1.1.2.8.00.0.0.00	Taxas Específicas do Estado	526.940.500	1.068.946.000	1.595.886.500		1.595.886.500

82



Governo do Estado da Bahia  
Orçamento 2022

Orçamentos Fiscal e da Seguridade Social - Recursos de Todas as Fontes  
Receita Segundo a Categoria Econômica, por Fonte de Recurso

Art. 2º da Lei nº 4.320/64; Art. 4º da Lei Estadual nº 2.332/66 (em R\$ 1,00)

Código	Especificação (Categoria, Origem, Espécie, Rubrica, Alinea, Subalínea e Desdobramento)	Recursos do Tesouro			Outras Fontes	Total
		Ordinários	Vinculados	Total		
1.1.2.8.01.0.0.00	Taxa pelo Exercício do Poder de Polícia de Inspeção, Controle e Fiscalização - TPP	526.032.000	432.822.000	958.854.000		958.854.000
1.1.2.8.01.1.0.00	Taxa pelo Exercício do Poder de Polícia de Fiscalização de Vigilância Sanitária - TPP		25.173.000	25.173.000		25.173.000
1.1.2.8.01.1.1.00	Taxa pelo Exercício do Poder de Polícia de Fiscalização de Vigilância Sanitária - TPP - Principal		25.173.000	25.173.000		25.173.000
1.1.2.8.01.1.1.01	TPP de Fiscalização de Vigilância Sanitária Animal - ADAB - Principal		18.043.000	18.043.000		18.043.000
1.1.2.8.01.1.1.02	TPP de Fiscalização de Vigilância Sanitária Vegetal - ADAB - Principal		4.079.000	4.079.000		4.079.000
1.1.2.8.01.1.1.03	TPP de Fiscalização de Vigilância Sanitária - Festa - Principal		3.051.000	3.051.000		3.051.000
1.1.2.8.01.9.0.00	Outras Taxas pelo Exercício do Poder de Polícia de Inspeção, Controle e Fiscalização - TPP	526.032.000	407.649.000	933.681.000		933.681.000
1.1.2.8.01.9.1.00	Outras Taxas pelo Exercício do Poder de Polícia de Inspeção, Controle e Fiscalização-TPP-Principal	526.032.000	407.479.000	933.511.000		933.511.000
1.1.2.8.01.9.1.01	TPP de Segurança de Trânsito - Livre - Principal	525.744.000		525.744.000		525.744.000
1.1.2.8.01.9.1.02	TPP de Segurança de Trânsito - Detran - Principal		87.624.000	87.624.000		87.624.000
1.1.2.8.01.9.1.03	TPP de Segurança de Trânsito - FELT - Principal		262.872.000	262.872.000		262.872.000
1.1.2.8.01.9.1.05	TPP de Transporte Hidroviário Intermunicipal - Agerba - Principal		546.000	546.000		546.000
1.1.2.8.01.9.1.06	TPP de Transporte Rodoviário Intermunicipal - Agerba - Principal		23.152.000	23.152.000		23.152.000
1.1.2.8.01.9.1.07	TPP de Segurança Pública - Feaspol - Principal		7.398.000	7.398.000		7.398.000
1.1.2.8.01.9.1.08	TPP de Segurança Pública - Funebom - Principal		426.000	426.000		426.000
1.1.2.8.01.9.1.09	TPP de Autorização Especial de Trânsito (AET) - Principal	272.000		272.000		272.000
1.1.2.8.01.9.1.11	TPP de Fiscalização dos Serviços de Distribuição de Gás		25.461.000	25.461.000		25.461.000

83



Governo do Estado da Bahia  
Orçamento 2022

Orçamentos Fiscal e da Seguridade Social - Recursos de Todas as Fontes  
Receita Segundo a Categoria Econômica, por Fonte de Recurso

Art. 2º da Lei nº 4.320/64; Art. 4º da Lei Estadual nº 2.332/66 (em R\$ 1,00)

Código	Especificação (Categoria, Origem, Espécie, Rubrica, Alinea, Subalínea e Desdobramento)	Recursos do Tesouro			Outras Fontes	Total
		Ordinários	Vinculados	Total		
1.1.2.8.01.9.1.90	Natural Canalizado - Agerba - Principal					
1.1.2.8.01.9.1.90	Demais Taxas pelo Poder de Polícia - Livre - Principal	16.000		16.000		16.000
1.1.2.8.01.9.2.00	Outras Taxas pelo Exercício do poder de Polícia de Inspeção, Controle e Fiscalização- Multas e Juros		170.000	170.000		170.000
1.1.2.8.01.9.2.08	TPP de Segurança Pública - Funebom - Multas e Juros		170.000	170.000		170.000
1.1.2.8.02.0.0.00	Taxas pela Prestação de Serviços - TPS	908.500	636.124.000	637.032.500		637.032.500
1.1.2.8.02.1.0.00	Taxas Judiciais		276.269.000	276.269.000		276.269.000
1.1.2.8.02.1.1.00	Taxas Judiciais - Principal		276.269.000	276.269.000		276.269.000
1.1.2.8.02.1.1.01	TPS - Emolumentos e Custas Judiciais - Principal		274.895.000	274.895.000		274.895.000
1.1.2.8.02.1.1.02	Cota-Parte da TPS - Emolumentos e Custas Judiciais (Lei nº 13.971/16) - FUNSEG-BA - Principal		1.374.000	1.374.000		1.374.000
1.1.2.8.02.2.0.00	Taxas Extrajudiciais		259.971.000	259.971.000		259.971.000
1.1.2.8.02.2.1.00	Taxas Extrajudiciais - Principal		259.971.000	259.971.000		259.971.000
1.1.2.8.02.2.1.01	TPS de Emolumentos e Custas Extrajudiciais - Principal		234.261.000	234.261.000		234.261.000
1.1.2.8.02.2.1.02	Cota-Parte da TPS de Emolumentos e Custas Extrajudiciais (Lei nº 13.600/16) - Principal		7.460.000	7.460.000		7.460.000
1.1.2.8.02.2.1.03	Cota-Parte da TPS de Emolumentos e Custas Extrajudiciais (Lei nº 13.600/16) - FMPGE - Principal		11.550.000	11.550.000		11.550.000
1.1.2.8.02.2.1.04	Cota-Parte da TPS de Emolumentos e Custas Extrajudiciais (Lei nº 13.600/16) - FMPGE - Principal		6.700.000	6.700.000		6.700.000
1.1.2.8.02.9.0.00	Taxas pela Prestação de Serviços - TPS	908.500	99.884.000	100.792.500		100.792.500
1.1.2.8.02.9.1.00	Taxas pela Prestação de Serviços - TPS - Principal	907.500	99.484.000	100.391.500		100.391.500
1.1.2.8.02.9.1.01	TPS de Segurança de Trânsito - Livre - Principal	6.000		6.000		6.000
1.1.2.8.02.9.1.02	TPS de Segurança de Trânsito - Detran - Principal		1.000	1.000		1.000

84



Governo do Estado da Bahia  
Orçamento 2022

Orçamentos Fiscal e da Seguridade Social - Recursos de Todas as Fontes  
Receita Segundo a Categoria Econômica, por Fonte de Recurso

Art. 2º da Lei nº 4.320/64; Art. 4º da Lei Estadual nº 2.332/66 (em R\$ 1,00)

Código	Especificação (Categoria, Origem, Espécie, Rubrica, Alinea, Subalínea e Desdobramento)	Recursos do Tesouro			Outras Fontes	Total
		Ordinários	Vinculados	Total		
1.1.2.8.02.9.1.03	TPS de Segurança de Trânsito - FELT - Principal		3.000	3.000		3.000
1.1.2.8.02.9.1.04	TPS de Segurança Pública - Feaspol - Principal		32.099.000	32.099.000		32.099.000
1.1.2.8.02.9.1.05	TPS de Segurança Pública - Funebom - Principal		58.292.000	58.292.000		58.292.000
1.1.2.8.02.9.1.06	TPS da Fazenda Pública - Livre - Principal	900.000		900.000		900.000
1.1.2.8.02.9.1.07	TPS de Administração dos Distritos Industriais - Funedic - Principal		9.089.000	9.089.000		9.089.000
1.1.2.8.02.9.1.90	Demais Taxas pela Prestação de Serviços Públicos - Livre - Principal	1.500		1.500		1.500
1.1.2.8.02.9.2.00	Taxas pela Prestação de Serviços - TPS - Multas e Juros	1.000	400.000	401.000		401.000
1.1.2.8.02.9.2.05	TPS Segurança Pública - Funebom - Multas e Juros		400.000	400.000		400.000
1.1.2.8.02.9.2.06	TPS da Fazenda Pública - Livre - Multas e Juros	1.000		1.000		1.000
1.2.0.0.00.0.0.00	Contribuições				3.232.621.897	3.232.621.897
1.2.1.0.00.0.0.00	Contribuições Sociais				3.232.621.897	3.232.621.897
1.2.1.6.00.0.0.00	Contribuição para Fundos de Assistência Médica				1.301.326.000	1.301.326.000
1.2.1.6.01.0.0.00	Contribuição para os Fundos de Assistência Médica de Servidores				304.200.000	304.200.000
1.2.1.6.01.1.0.00	Contribuição para Fundos de Assistência Médica - Policiais Militares - Principal				304.200.000	304.200.000
1.2.1.6.01.1.1.00	Contribuição para Fundos de Assistência Médica - Policiais Militares - Principal				304.200.000	304.200.000
1.2.1.6.01.1.1.01	Contribuição de Militar Ativo p/Funserv - Principal				135.600.000	135.600.000
1.2.1.6.01.1.1.02	Contribuição de Militar Inativo p/Funserv - Principal				147.000.000	147.000.000
1.2.1.6.01.1.1.03	Contribuição de Militar - Pensionista p/Funserv - Principal				21.600.000	21.600.000
1.2.1.6.02.0.0.00	Contribuição para Fundos de Assistência Médica - Bombeiros				17.160.000	17.160.000

85



Governo do Estado da Bahia  
Orçamento 2022

Orçamentos Fiscal e da Seguridade Social - Recursos de Todas as Fontes  
Receita Segundo a Categoria Econômica, por Fonte de Recurso

Art. 2º da Lei nº 4.320/64; Art. 4º da Lei Estadual nº 2.332/66 (em R\$ 1,00)

Código	Especificação (Categoria, Origem, Espécie, Rubrica, Alinea, Subalínea e Desdobramento)	Recursos do Tesouro			Outras Fontes	Total
		Ordinários	Vinculados	Total		
1.2.1.6.02.1.0.00	Militares Contribuição para Fundos de Assistência Médica - Bombeiros Militares - Principal				17.160.000	17.160.000
1.2.1.6.02.1.1.00	Contribuição para Fundos de Assistência Médica - Bombeiros Militares - Principal				17.160.000	17.160.000
1.2.1.6.02.1.1.01	Contribuição de Bombeiro Militar Ativo p/Funserv - Principal				10.800.000	10.800.000
1.2.1.6.02.1.1.02	Contribuição de Bombeiro Militar Inativo p/Funserv - Principal				5.400.000	5.400.000
1.2.1.6.02.1.1.03	Contribuição de Bombeiro Militar Pensionista p/Funserv - Principal				960.000	960.000
1.2.1.6.03.0.0.00	Contribuição para Fundos de Assistência Médica dos Servidores Cíveis				955.833.000	955.833.000
1.2.1.6.03.1.0.00	Contribuição para Fundos de Assistência Médica dos Servidores Cíveis				955.833.000	955.833.000
1.2.1.6.03.1.1.00	Contribuição para Fundos de Assistência Médica dos Servidores Cíveis - Principal				955.833.000	955.833.000
1.2.1.6.03.1.1.01	Contribuição de Servidor Civil Ativo p/Funserv - Executivo - Principal				360.820.000	360.820.000
1.2.1.6.03.1.1.02	Contribuição de Servidor Civil Ativo p/Funserv - ALBA - Principal				11.520.000	11.520.000
1.2.1.6.03.1.1.03	Contribuição de Servidor Civil Ativo p/Funserv - TCE - Principal				2.520.000	2.520.000
1.2.1.6.03.1.1.04	Contribuição de Servidor Civil Ativo p/Funserv - TCM - Principal				1.512.000	1.512.000
1.2.1.6.03.1.1.05	Contribuição de Servidor Civil Ativo p/Funserv - TJ - Principal				47.160.000	47.160.000
1.2.1.6.03.1.1.06	Contribuição de Servidor Civil Ativo p/Funserv - MP - Principal				7.080.000	7.080.000

86



Governo do Estado da Bahia  
Orçamento 2022

Orçamentos Fiscal e da Seguridade Social - Recursos de Todas as Fontes  
Receita Segundo a Categoria Econômica, por Fonte de Recurso

Art. 2º da Lei nº 4.320/64; Art. 4º da Lei Estadual nº 2.332/66 (em R\$ 1,00)

Código	Especificação (Categoria, Origem, Espécie, Rubrica, Alinea, Subalínea e Desdobramento)	Recursos do Tesouro			Outras Fontes	Total
		Ordinários	Vinculados	Total		
1.2.1.6.03.1.1.07	Contribuição de Servidor Civil Ativo p/Funserv - DPE - Principal				1.200.000	1.200.000
1.2.1.6.03.1.1.21	Contribuição de Servidor Civil Inativo p/Funserv - Executivo - Principal				447.000.000	447.000.000
1.2.1.6.03.1.1.22	Contribuição de Servidor Civil Inativo p/Funserv - ALBA - Principal				1.680.000	1.680.000
1.2.1.6.03.1.1.23	Contribuição de Servidor Civil Inativo p/Funserv - TCE - Principal				2.280.000	2.280.000
1.2.1.6.03.1.1.24	Contribuição de Servidor Civil Inativo p/Funserv - TCM - Principal				1.308.000	1.308.000
1.2.1.6.03.1.1.25	Contribuição de Servidor Civil Inativo p/Funserv - TJ - Principal				32.400.000	32.400.000
1.2.1.						





Orçamentos Fiscal e da Seguridade Social - Recursos de Todas as Fontes  
Receita Segundo a Categoria Econômica, por Fonte de Recurso

Art. 2º da Lei nº 4.320/64; Art. 4º da Lei Estadual nº 2.332/66 (em R\$ 1.00)

Código	Especificação (Categoria, Origem, Espécie, Rubrica, Alinea, Subalínea e Desdobramento)	Recursos do Tesouro			Outras Fontes	Total
		Ordinários	Vinculados	Total		
1.2.1.6.04.0.0.00	Contribuição para Fundos de Assistência Médica de Outros Beneficiários			24.133.000	24.133.000	
1.2.1.6.04.1.0.00	Contribuição para Fundos de Assistência Médica de Outros Beneficiários			24.133.000	24.133.000	
1.2.1.6.04.1.1.00	Contribuição para Fundos de Assistência Médica de Outros Beneficiários - Principal			24.000.000	24.000.000	
1.2.1.6.04.1.1.01	Contribuição de Segurado Facultativo e Outros p/Funprev - Principal			24.000.000	24.000.000	
1.2.1.6.04.1.2.00	Contribuição para Fundos de Assistência Médica de Outros Beneficiários - Multas e Juros			133.000	133.000	
1.2.1.6.04.1.2.01	Contribuição do Segurado Facultativo e Outros p/Funprev - Multas e Juros			133.000	133.000	
1.2.1.8.00.0.0.00	Contribuições Sociais - Específicas do Estado			1.931.295.897	1.931.295.897	
1.2.1.8.01.0.0.00	Contribuição de Servidor Público para o Regime Próprio de Previdência - RPPS			1.416.852.897	1.416.852.897	
1.2.1.8.01.1.0.00	Contribuição de Servidor Civil Ativo para o RPPS			1.015.111.897	1.015.111.897	
1.2.1.8.01.1.1.00	Contribuição de Servidor Civil Ativo para o RPPS - Principal			1.015.059.897	1.015.059.897	
1.2.1.8.01.1.1.01	Contribuição de Servidor Civil Ativo p/Funprev - Executivo - Principal			589.122.000	589.122.000	
1.2.1.8.01.1.1.02	Contribuição de Servidor Civil Ativo p/Funprev - ALBA - Principal			12.797.000	12.797.000	
1.2.1.8.01.1.1.03	Contribuição de Servidor Civil Ativo p/Funprev - TCE - Principal			16.054.000	16.054.000	
1.2.1.8.01.1.1.04	Contribuição de Servidor Civil Ativo p/Funprev - TCM - Principal			8.891.000	8.891.000	
1.2.1.8.01.1.1.05	Contribuição de Servidor Civil Ativo p/Funprev - TJ - Principal			153.649.000	153.649.000	
1.2.1.8.01.1.1.06	Contribuição de Servidor Civil Ativo p/Funprev - MP - Principal			32.364.000	32.364.000	



Orçamentos Fiscal e da Seguridade Social - Recursos de Todas as Fontes  
Receita Segundo a Categoria Econômica, por Fonte de Recurso

Art. 2º da Lei nº 4.320/64; Art. 4º da Lei Estadual nº 2.332/66 (em R\$ 1.00)

Código	Especificação (Categoria, Origem, Espécie, Rubrica, Alinea, Subalínea e Desdobramento)	Recursos do Tesouro			Outras Fontes	Total
		Ordinários	Vinculados	Total		
1.2.1.8.01.3.1.07	Contribuição de Servidor Civil - Pensionista p/Funprev - DPE - Principal				112.000	112.000
1.2.1.8.01.3.1.21	Contribuição de Servidor Civil - Pensionista p/Baprev - Executivo - Principal				73.000	73.000
1.2.1.8.01.3.1.22	Contribuição de Servidor Civil - Pensionista p/Baprev - ALBA - Principal				4.000	4.000
1.2.1.8.01.3.1.23	Contribuição de Servidor Civil - Pensionista p/Baprev - TCE - Principal				46.000	46.000
1.2.1.8.01.3.1.25	Contribuição de Servidor Civil - Pensionista p/Baprev - TJ - Principal				5.000	5.000
1.2.1.8.05.0.0.00	Contribuição do Militar e Pensionista para o Sistema de Proteção Social do Militar - SPSM				514.443.000	514.443.000
1.2.1.8.05.1.0.00	Contribuição do Militar Ativo para o SPSM				267.753.000	267.753.000
1.2.1.8.05.1.1.00	Contribuição do Militar Ativo para o SPSM - Principal				267.753.000	267.753.000
1.2.1.8.05.1.1.03	Contribuição do Militar Ativo p/FPSP - Principal				267.753.000	267.753.000
1.2.1.8.05.2.0.00	Contribuição do Militar Inativo para o SPSM				208.332.000	208.332.000
1.2.1.8.05.2.1.00	Contribuição do Militar Inativo para o SPSM - Principal				208.332.000	208.332.000
1.2.1.8.05.2.1.03	Contribuição do Militar Inativo p/SPSM - Principal				208.332.000	208.332.000
1.2.1.8.05.3.0.00	Contribuição do Pensionista Militar para o RPPS e o SPSM				38.358.000	38.358.000
1.2.1.8.05.3.1.00	Contribuição do Pensionista Militar para o RPPS e o SPSM - Principal				38.358.000	38.358.000
1.2.1.8.05.3.1.00	Contribuição do Pensionista Militar p/FPSP - Principal				38.358.000	38.358.000
<b>1.3.0.0.0.0.0.00</b>	<b>Receita Patrimonial</b>	<b>212.811.000</b>	<b>52.505.000</b>	<b>265.316.000</b>	<b>44.281.486</b>	<b>309.597.486</b>
1.3.1.0.00.0.0.00	Exploração do Patrimônio Imobiliário do Estado	294.000	18.784.000	19.078.000	28.408.804	47.486.804
1.3.1.0.01.0.0.00	Aluguéis, Arrendamentos, Foros, Laudêmios, Tarifas de Ocupação	143.000	14.159.000	14.302.000	28.172.490	42.474.490



Orçamentos Fiscal e da Seguridade Social - Recursos de Todas as Fontes  
Receita Segundo a Categoria Econômica, por Fonte de Recurso

Art. 2º da Lei nº 4.320/64; Art. 4º da Lei Estadual nº 2.332/66 (em R\$ 1.00)

Código	Especificação (Categoria, Origem, Espécie, Rubrica, Alinea, Subalínea e Desdobramento)	Recursos do Tesouro			Outras Fontes	Total
		Ordinários	Vinculados	Total		
1.2.1.8.01.1.1.07	Contribuição de Servidor Civil Ativo p/Funprev - DPE - Principal			11.087.000	11.087.000	
1.2.1.8.01.1.1.21	Contribuição de Servidor Civil Ativo /Baprev - Executivo - Principal			111.109.897	111.109.897	
1.2.1.8.01.1.1.22	Contribuição de Servidor Civil Ativo /Baprev - ALBA - Principal			1.705.000	1.705.000	
1.2.1.8.01.1.1.23	Contribuição de Servidor Civil Ativo /Baprev - TCE - Principal			3.007.000	3.007.000	
1.2.1.8.01.1.1.24	Contribuição de Servidor Civil Ativo /Baprev - TCM - Principal			2.183.000	2.183.000	
1.2.1.8.01.1.1.25	Contribuição de Servidor Civil Ativo /Baprev - TJ - Principal			39.830.000	39.830.000	
1.2.1.8.01.1.1.26	Contribuição de Servidor Civil Ativo /Baprev - MP - Principal			19.039.000	19.039.000	
1.2.1.8.01.1.1.27	Contribuição de Servidor Civil Ativo /Baprev - DPE - Principal			14.222.000	14.222.000	
1.2.1.8.01.1.2.00	Contribuições do Servidor Civil Ativo para o RPPS - Multas e Juros			52.000	52.000	
1.2.1.8.01.1.2.01	Contribuição de Servidor Civil Ativo p/Funprev - Executivo - Multas e Juros			52.000	52.000	
1.2.1.8.01.2.0.00	Contribuição do Servidor Civil Inativo para o RPPS			357.101.000	357.101.000	
1.2.1.8.01.2.1.00	Contribuição de Servidor Civil Inativo para o RPPS - Principal			357.101.000	357.101.000	
1.2.1.8.01.2.1.01	Contribuição de Servidor Civil Inativo p/Funprev - Executivo - Principal			239.299.000	239.299.000	
1.2.1.8.01.2.1.02	Contribuição de Servidor Civil Inativo p/Funprev - ALBA - Principal			6.194.000	6.194.000	
1.2.1.8.01.2.1.03	Contribuição de Servidor Civil Inativo p/Funprev - TCE - Principal			9.501.000	9.501.000	



Orçamentos Fiscal e da Seguridade Social - Recursos de Todas as Fontes  
Receita Segundo a Categoria Econômica, por Fonte de Recurso

Art. 2º da Lei nº 4.320/64; Art. 4º da Lei Estadual nº 2.332/66 (em R\$ 1.00)

Código	Especificação (Categoria, Origem, Espécie, Rubrica, Alinea, Subalínea e Desdobramento)	Recursos do Tesouro			Outras Fontes	Total
		Ordinários	Vinculados	Total		
1.3.1.0.01.1.0.00	Aluguéis e Arrendamentos	143.000	14.159.000	14.302.000	28.172.490	42.474.490
1.3.1.0.01.1.1.00	Aluguéis e Arrendamentos - Principal	143.000	13.100.000	13.243.000	28.172.490	41.415.490
1.3.1.0.01.1.1.01	Aluguel de Centros Esportivos e seus Espaços - AI - Principal				83.523	83.523
1.3.1.0.01.1.1.03	Aluguel de Centros e Outros Espaços Culturais - AI - Principal				814.667	814.667
1.3.1.0.01.1.1.07	Arrendamento de Jazidas e Áreas de Pesquisa Mineral - AI - Principal				27.000.000	27.000.000
1.3.1.0.01.1.1.08	Cota-Parte da Receita de Aluguéis e Arrendamentos (Lei nº 13.971/18) - FUNSEG-BA - Principal		63.000	63.000		63.000
1.3.1.0.01.1.1.09	Aluguel de Espaços de Comercialização de Mercadorias (Lei nº 14.032/2019) - AD - Principal		9.480.000	9.480.000		9.480.000
1.3.1.0.01.1.1.10	Aluguel de Áreas em Distritos Industriais - AD - Principal		1.764.000	1.764.000		1.764.000
1.3.1.0.01.1.1.10	Demais Aluguéis e Arrendamentos - Livre - Principal	143.000		143.000		143.000
1.3.1.0.01.1.1.91	Demais Aluguéis e Arrendamentos - AD - Principal		1.793.000	1.793.000		1.793.000
1.3.1.0.01.1.1.92	Demais Aluguéis e Arrendamentos - AI - Principal				274.300	274.300
1.3.1.0.01.1.2.00	Aluguéis e Arrendamentos - Multas e Juros		1.059.000	1.059.000		1.059.000
1.3.1.0.01.1.2.09	Aluguel de Espaços de Comercialização de Mercadorias (Lei nº 14.032/2019) - AD - Multas e Juros		51.000	51.000		51.000
1.3.1.0.01.1.2.10	Aluguel de Áreas em Distritos Industriais - AD - Multas e Juros		8.000	8.000		8.000
1.3.1.0.01.1.2.91	Demais Aluguéis e Arrendamentos - AD - Multas e Juros		1.000.000	1.000.000		1.000.000
1.3.1.0.02.0.0.00	Concessão, Permissão, Autorização ou Cessão do Direito de Uso de Bens Imóveis Públicos	151.000	4.625.000	4.776.000	236.314	5.012.314
1.3.1.0.02.1.0.00	Concessão, Permissão, Autorização ou Cessão do Direito de Uso de Bens Imóveis Públicos	151.000	4.625.000	4.776.000	236.314	5.012.314



Orçamentos Fiscal e da Seguridade Social - Recursos de Todas as Fontes  
Receita Segundo a Categoria Econômica, por Fonte de Recurso

Art. 2º da Lei nº 4.320/64; Art. 4º da Lei Estadual nº 2.332/66 (em R\$ 1.00)

Código	Especificação (Categoria, Origem, Espécie, Rubrica, Alinea, Subalínea e Desdobramento)	Recursos do Tesouro			Outras Fontes	Total
		Ordinários	Vinculados	Total		
1.2.1.8.01.2.1.04	Contribuição de Servidor Civil Inativo p/Funprev - TCM - Principal			5.491.000	5.491.000	
1.2.1.8.01.2.1.05	Contribuição de Servidor Civil Inativo p/Funprev - TJ - Principal			87.836.000	87.836.000	
1.2.1.8.01.2.1.06	Contribuição de Servidor Civil Inativo p/Funprev - MP - Principal			7.511.000	7.511.000	
1.2.1.8.01.2.1.07	Contribuição de Servidor Civil Inativo p/Funprev - DPE - Principal			834.000	834.000	
1.2.1.8.01.2.1.21	Contribuição de Servidor Civil Inativo p/Baprev - Executivo - Principal			334.000	334.000	
1.2.1.8.01.2.1.25	Contribuição de Servidor Civil Inativo p/Baprev - TJ - Principal			71.000	71.000	
1.2.1.8.01.2.1.27	Contribuição de Servidor Civil Inativo p/Baprev - DPE - Principal			30.000	30.000	
1.2.1.8.01.3.0.00	Contribuição de Servidor Civil - Pensionista para o RPPS			44.640.000	44.640.000	
1.2.1.8.01.3.1.00	Contribuição de Servidor Civil - Pensionista para o RPPS - Principal			44.640.000	44.640.000	
1.2.1.8.01.3.1.01	Contribuição de Servidor Civil - Pensionista p/Funprev - Executivo - Principal			25.425.000	25.425.000	
1.2.1.8.01.3.1.02	Contribuição de Servidor Civil - Pensionista p/Funprev - ALBA - Principal			777.000	777.000	
1.2.1.8.01.3.1.03	Contribuição de Servidor Civil - Pensionista p/Funprev - TCE - Principal			911.000	911.000	
1.2.1.8.01.3.1.04	Contribuição de Servidor Civil - Pensionista p/Funprev - TCM - Principal			703.000	703.000	
1.2.1.8.01.3.1.05	Contribuição de Servidor Civil - Pensionista p/Funprev - TJ - Principal			13.190.000	13.190.000	
1.2.1.8.01.3.1.06	Contribuição de Servidor Civil - Pensionista p/Funprev - MP - Principal			3.394.000	3.394.000	



Orçamentos Fiscal e da Seguridade Social - Recursos de Todas as Fontes  
Receita Segundo a Categoria Econômica, por Fonte de Recurso

Art. 2º da Lei nº 4.320/64; Art. 4º da Lei Estadual nº 2.332/66 (em R\$ 1.00)

Código	Especificação (Categoria, Origem, Espécie, Rubrica, Alinea, Subalínea e Desdobramento)	Recursos do Tesouro			Outras Fontes	Total
		Ordinários	Vinculados	Total		
1.3.1.0.02.1.1.00	Concessão, Permissão, Autorização ou Cessão do Direito de Uso de Bens Imóveis Públicos - Principal	151.000	4.625.000	4.776.000	236.314	5.012.314
1.3.1.0.02.1.1.01	Concessão de Direito Real de Uso de Área Pública - Parque Tecnológico - Principal		1.500.000	1.500.000		1.500.000
1.3.1.0.02.1.1.03	Autorização de Uso da Faixa de Domínio em Rodovias Estaduais - SIT - Principal		1.500.000	1.500.000		1.500.000
1.3.1.0.02.1.1.04	Autorização de Uso da Faixa de Domínio em Rodovias Estaduais - FELT - Principal		1.500.000	1.500.000		1.500.000
1.3.1.0.02.1.1.90	Demais Concessões e Permissões - Direitos de Uso de Bens Públicos - Prohabit - Principal	151.000		151.000		151.000
1.3.1.0.02.1.1.91	Demais Concessões e Permissões - Direitos de Uso de Bens Públicos - AD - Principal		125.000	125.000		125.000
1.3.1.0.02.1.1.92	Demais Concessões e Permissões - Direitos de Uso de Bens Públicos - AI - Principal				236.314	236.314
1.3.2.0.00.0.0.00	Valores Mobiliários	175.000.000	15.093.000	190.093.000	10.786.890	200.879.890
1.3.2.1.00.0.0.00	Juros e Correções Monetárias	144.000.000	15.076.000	159.076.000	10.786.890	169.862.890
1.3.2.1.00.1.0.00	Remuneração de Depósitos Bancários	144.000.000	15.076.000	159.076.000	9.948.890	169.024.890
1.3.2.1.00.1.1.00	Remuneração de Depósitos Bancários - Principal	144.000.000	15.076.000	159.076.000	9.948.890	169.024.890
1.3.2.1.00.1.1.01	Remuneração de Depósito Bancário - Livre - Principal	144.000.000		144.000.000		144.000.000
1.3.2.1.00.1.1.07	Rem					



Govorno do Estado da Bahia  
Orçamento 2022

Orçamentos Fiscal e da Seguridade Social - Recursos de Todas as Fontes  
Receita Segundo a Categoria Econômica, por Fonte de Recurso

Art. 2º da Lei nº 4.320/64; Art. 4º da Lei Estadual nº 2.332/66 (em R\$ 1,00)

Código	Especificação (Categoria, Origem, Espécie, Rubrica, Alinea, Subalínea e Desdobramento)	Recursos do Tesouro			Outras Fontes	Total
		Ordinários	Vinculados	Total		
1.3.2.1.00.1.1.32	Remuneração de Depósito Bancário - AI - Principal				9.471.523	9.471.523
1.3.2.1.00.1.1.45	Remuneração de Depósito Bancário - SUS - Atenção Especializada - Principal				351.918	351.918
1.3.2.1.00.1.1.46	Remuneração de Depósito Bancário - SUS - Vigilância em Saúde - BI Manutenção - Principal				65.345	65.345
1.3.2.1.00.1.1.47	Remuneração de Depósito Bancário - SUS - Assistência Farmacêutica - Principal				50.395	50.395
1.3.2.1.00.1.1.48	Remuneração de Depósito Bancário - SUS - Gestão do SUS - Principal				9.709	9.709
1.3.2.1.00.1.1.51	Remuneração de Depósito Bancário - FUNSEG-BA - Principal		132.000	132.000		132.000
1.3.2.1.00.1.1.56	Remuneração de Depósito Bancário - FMMP/BA - Principal		70.000	70.000		70.000
1.3.2.1.00.1.1.65	Remuneração de Depósito Bancário - Rec Vinc FET/BA - Principal		1.000	1.000		1.000
1.3.2.1.00.4.0.00	Remuneração Rec do Reg Próprio Previdência Social-RPPS e do Sistema Proteção Social do Militar-SPSM				838.000	838.000
1.3.2.1.00.4.1.00	Remuneração de Recursos do RPPS e do SPSM - Principal				838.000	838.000
1.3.2.1.00.4.1.01	Remuneração de Recursos do RPPS - Funprev Movimento - Principal				500.000	500.000
1.3.2.1.00.4.1.02	Remuneração de Recursos do RPPS - Funprev Capitalizável - Principal				200.000	200.000
1.3.2.1.00.4.1.03	Remuneração de Recursos do RPPS - Baprev - Principal				78.000	78.000
1.3.2.1.00.4.1.05	Remuneração de Recursos do SPSM - FFSM - Principal				60.000	60.000
1.3.2.2.00.0.0.00	Dividendos	31.000.000	17.000	31.017.000		31.017.000
1.3.2.2.00.1.0.00	Dividendos	31.000.000	17.000	31.017.000		31.017.000
1.3.2.2.00.1.1.00	Dividendos - Principal	31.000.000	17.000	31.017.000		31.017.000

94



Govorno do Estado da Bahia  
Orçamento 2022

Orçamentos Fiscal e da Seguridade Social - Recursos de Todas as Fontes  
Receita Segundo a Categoria Econômica, por Fonte de Recurso

Art. 2º da Lei nº 4.320/64; Art. 4º da Lei Estadual nº 2.332/66 (em R\$ 1,00)

Código	Especificação (Categoria, Origem, Espécie, Rubrica, Alinea, Subalínea e Desdobramento)	Recursos do Tesouro			Outras Fontes	Total
		Ordinários	Vinculados	Total		
1.6.1.0.01.1.1.16	Eventos e Cursos de Extensão - AI - Principal				6.681.124	6.681.124
1.6.1.0.01.1.1.17	Outros Eventos Educacionais - AI - Principal				5.000	5.000
1.6.1.0.01.1.1.18	Outros Serviços Educacionais - AI - Principal				712.915	712.915
1.6.1.0.01.1.1.19	Serviço de Fornecimento de Água Bruta dos Reservatórios - Principal				4.693.000	4.693.000
1.6.1.0.01.1.1.20	Serviço de Perfuração e Instalação de Poço - AI - Principal				9.000.000	9.000.000
1.6.1.0.01.1.1.25	Serviço de Administração de CEASA e Mercado (Lei nº 14.032/2018)- AD - Principal		538.000	538.000		538.000
1.6.1.0.01.1.1.26	Prestação de Serviços - Lei nº 14.037/2018 - FATEC		120.000	120.000		120.000
1.6.1.0.01.1.1.92	Outros Serviços Administrativos e Comerciais Gerais - AI - Principal				2.118.000	2.118.000
1.6.1.0.02.0.0.00	Inscrição em Concursos e Processos Seletivos		15.594.000	15.594.000	8.090.608	23.684.608
1.6.1.0.02.1.0.00	Inscrição em Concursos e Processos Seletivos		15.594.000	15.594.000	8.090.608	23.684.608
1.6.1.0.02.1.1.00	Inscrição em Concursos e Processos Seletivos - Principal		15.594.000	15.594.000	8.090.608	23.684.608
1.6.1.0.02.1.1.02	Inscrição em Concurso Público - AD - Principal		15.594.000	15.594.000		15.594.000
1.6.1.0.02.1.1.03	Inscrição em Concurso Público - AI - Principal				1.480.456	1.480.456
1.6.1.0.02.1.1.04	Inscrição em Vestibular - AI - Principal				6.610.152	6.610.152
1.6.1.0.03.0.0.00	Serviços de Registro, Certificação e Fiscalização		263.230	263.230	82.477.477	82.740.707
1.6.1.0.03.1.0.00	Serviços de Registro, Certificação e Fiscalização		263.230	263.230	82.477.477	82.740.707
1.6.1.0.03.1.1.00	Serviços de Registro, Certificação e Fiscalização - Principal		263.230	263.230	82.477.477	82.740.707
1.6.1.0.03.1.1.01	Serviço de Metrologia Legal e Certificatória Delegada - AI - Principal				200.000	200.000
1.6.1.0.03.1.1.03	Serviço de Certificação de Produtos e Serviços - AD - Principal		263.230	263.230		263.230

97



Govorno do Estado da Bahia  
Orçamento 2022

Orçamentos Fiscal e da Seguridade Social - Recursos de Todas as Fontes  
Receita Segundo a Categoria Econômica, por Fonte de Recurso

Art. 2º da Lei nº 4.320/64; Art. 4º da Lei Estadual nº 2.332/66 (em R\$ 1,00)

Código	Especificação (Categoria, Origem, Espécie, Rubrica, Alinea, Subalínea e Desdobramento)	Recursos do Tesouro			Outras Fontes	Total
		Ordinários	Vinculados	Total		
1.3.2.2.00.1.1.01	Dividendos - Principal - Livre	31.000.000		31.000.000		31.000.000
1.3.2.2.00.1.1.04	Cota-Parte de Dividendos - Funtrud (Lei nº 12.596/12) - Principal		17.000	17.000		17.000
1.3.4.0.00.0.0.00	Exploração de Recursos Naturais				5.054.792	5.054.792
1.3.4.5.00.0.0.00	Exploração de Recursos Hídricos				5.054.792	5.054.792
1.3.4.5.01.0.0.00	Outorga de Direitos de Uso de Recursos Hídricos				5.054.792	5.054.792
1.3.4.5.01.1.0.00	Outorga de Direitos de Uso de Recursos Hídricos				5.054.792	5.054.792
1.3.4.5.01.1.1.00	Outorga de Direitos de Uso de Recursos Hídricos - Principal				5.054.792	5.054.792
1.3.4.5.01.1.1.01	Outorga de Direitos de Uso de Recursos Hídricos AI - Principal				5.054.792	5.054.792
1.3.6.0.00.0.0.00	Cessão de Direitos	37.500.000	18.628.000	56.128.000		56.128.000
1.3.6.0.01.0.0.00	Cessão do Direito de Operacionalização de Pagamentos	37.500.000	18.628.000	56.128.000		56.128.000
1.3.6.0.01.1.0.00	Cessão do Direito de Operacionalização de Pagamentos	37.500.000	18.628.000	56.128.000		56.128.000
1.3.6.0.01.1.1.00	Cessão do Direito de Operacionalização de Pagamentos - Principal	37.500.000	18.628.000	56.128.000		56.128.000
1.3.6.0.01.1.1.02	Cessão do Direito de Operacionalização de Pagamento da Folha de Benefícios - Livre - Principal	37.500.000		37.500.000		37.500.000
1.3.6.0.01.1.1.91	Outras Receitas de Cessão do Direito - AD - Principal		18.628.000	18.628.000		18.628.000
1.3.9.0.00.0.0.00	Demais Receitas Patrimoniais		17.000	17.000	31.000	48.000
1.3.9.0.01.0.0.00	Demais Receitas Patrimoniais		17.000	17.000	31.000	48.000
1.3.9.0.01.1.0.00	Demais Receitas Patrimoniais - Principal		17.000	17.000	31.000	48.000
1.3.9.0.01.1.1.00	Demais Receitas Patrimoniais - Livre - Principal		17.000	17.000		17.000
1.3.9.0.01.1.1.92	Demais Receitas Patrimoniais - AI - Principal				31.000	31.000

95



Govorno do Estado da Bahia  
Orçamento 2022

Orçamentos Fiscal e da Seguridade Social - Recursos de Todas as Fontes  
Receita Segundo a Categoria Econômica, por Fonte de Recurso

Art. 2º da Lei nº 4.320/64; Art. 4º da Lei Estadual nº 2.332/66 (em R\$ 1,00)

Código	Especificação (Categoria, Origem, Espécie, Rubrica, Alinea, Subalínea e Desdobramento)	Recursos do Tesouro			Outras Fontes	Total
		Ordinários	Vinculados	Total		
1.6.1.0.03.1.1.05	Serviço de Registro de Comércio - Juceb - Principal				25.162.000	25.162.000
1.6.1.0.03.1.1.06	Serviço de Regulação e Fiscalização dos Serv Públi Abast de Água e Saneamento Básico-Agersa-Principal				15.671.000	15.671.000
1.6.1.0.03.1.1.07	Serviço de Inspeção e Fiscalização de Transportes - AI - Principal				20.873.000	20.873.000
1.6.1.0.03.1.1.10	Serviço de Inspeção e Fiscalização de Operacionalização de Equip Desportivo do Estado-AI-Principal				571.477	571.477
1.6.1.0.03.1.1.12	Serviço de Metrologia Legal e Certificatória Delegada - AI - Principal				20.000.000	20.000.000
1.6.1.0.04.0.0.00	Serviços de Informação e Tecnologia		2.811.770	2.811.770	234.800	3.046.570
1.6.1.0.04.1.0.00	Serviços de Informação e Tecnologia		2.811.770	2.811.770	234.800	3.046.570
1.6.1.0.04.1.1.00	Serviços de Informação e Tecnologia - Principal		2.811.770	2.811.770	234.800	3.046.570
1.6.1.0.04.1.1.02	Serviço de Análise e Ensaio Laboratorial e Tecnológico - AD - Principal		2.811.770	2.811.770		2.811.770
1.6.1.0.04.1.1.03	Serviço de Análise e Ensaio Laboratorial e Tecnológico - AI - Principal				234.800	234.800
1.6.3.0.00.0.0.00	Serviços e Atividades Referentes à Saúde				1.013.100	1.013.100
1.6.3.0.00.0.0.00	Serviços e Atividades Referentes à Saúde - Especifica de Estado				1.013.100	1,013.100
1.6.3.0.01.0.0.00	Serviços de Saúde - Especifico de Estado				1,013.100	1,013.100
1.6.3.0.01.9.0.00	Outros Serviços de Saúde				1,013.100	1,013.100
1.6.3.0.01.9.1.00	Outros Serviços de Saúde - Principal				1,013.100	1,013.100
1.6.3.0.01.9.1.01	Outros Serviços de Saúde - AI - Principal				220.100	220.100
1.6.3.0.01.9.1.02	Serviços de Hematologia e Hemoterapia - AI - Principal				793.000	793.000
1.6.4.0.00.0.0.00	Serviços e Atividades Financeiras		6.000	6.000	41.673.918	41.679.918

98



Govorno do Estado da Bahia  
Orçamento 2022

Orçamentos Fiscal e da Seguridade Social - Recursos de Todas as Fontes  
Receita Segundo a Categoria Econômica, por Fonte de Recurso

Art. 2º da Lei nº 4.320/64; Art. 4º da Lei Estadual nº 2.332/66 (em R\$ 1,00)

Código	Especificação (Categoria, Origem, Espécie, Rubrica, Alinea, Subalínea e Desdobramento)	Recursos do Tesouro			Outras Fontes	Total
		Ordinários	Vinculados	Total		
1.4.0.0.00.0.0.00	Receita Agropecuária				714.919	714.919
1.4.0.0.00.1.0.00	Receita Agropecuária				714.919	714.919
1.4.0.0.00.1.1.00	Receita Agropecuária - Principal				714.919	714.919
1.4.0.0.00.1.1.01	Receita da Produção Vegetal - AI - Principal				32.000	32.000
1.4.0.0.00.1.1.02	Receita da Produção Animal e Derivados - AI - Principal				664.700	664.700
1.4.0.0.00.1.1.04	Receitas Agropecuárias - AI - Principal				18.219	18.219
1.6.0.0.00.0.0.00	Receita de Serviços	14.006.000	19.327.000	33.333.000	187.017.925	220.350.925
1.6.1.0.00.0.0.00	Serviços Administrativos e Comerciais Gerais	19.327.000		19.327.000	140.820.135	160.147.135
1.6.1.0.01.0.0.00	Serviços Administrativos e Comerciais Gerais	658.000		658.000	50.017.250	50.675.250
1.6.1.0.01.1.0.00	Serviços Administrativos e Comerciais Gerais	658.000		658.000	50.017.250	50.675.250
1.6.1.0.01.1.1.00	Serviços Administrativos e Comerciais Gerais - Principal	658.000		658.000	50.017.250	50.675.250
1.6.1.0.01.1.1.01	Serviço de Acesso ao Banco de Dados e Cadastro do Detran - Principal				14.525.000	14.525.000
1.6.1.0.01.1.1.04	Serviço de Comercialização de Livro, Periódico, Material Escolar e de Publicidade - AI - Principal				204.591	204.591
1.6.1.0.01.1.1.07	Serviço de Venda de Edital - AI - Principal				31.000	31.000
1.6.1.0.01.1.1.09	Serviços de Consultoria, Assistência Técnica e Análise de Projeto - AI - Principal				8.917.955	8.917.955
1.6.1.0.01.1.1.12	Ingresso para Acesso a Espaço e Evento Cultural - AI - Principal				871.193	871.193
1.6.1.0.01.1.1.13	Inscrição e Mensalidade em Curso e Evento Cultural - AI - Principal				706.940	706.940
1.6.1.0.01.1.1.15	Inscrição e mensalidade em Curso de Pós-Graduação e Especialização - AI - Principal				1.550.532	1.550.532

96



Govorno do Estado da Bahia  
Orçamento 2022

Orçamentos Fiscal e da Seguridade Social - Recursos de Todas as Fontes  
Receita Segundo a Categoria Econômica, por Fonte de Recurso

Art. 2º da Lei nº 4.320/64; Art. 4º da Lei Estadual nº 2.332/66 (em R\$ 1,00)

Código	Especificação (Categoria, Origem, Espécie, Rubrica, Alinea, Subalínea e Desdobramento)	Recursos do Tesouro			Outras Fontes	Total
		Ordinários	Vinculados	Total		
1.6.4.0.01.0.0.00	Retorno de Operações, Juros e Encargos Financeiros		6.000	6.000	41.673.918	41.679.918
1.6.4.0.01.1.0.00	Retorno de Operações, Juros e Encargos Financeiros		6.000	6.000	41.673.918	41.679.918
1.6.4.0.01.1.1.00	Retorno de Operações, Juros e Encargos Financeiros - Principal				39.753.918	39.753.918
1.6.4.0.01.1.1.03	Serviço de Juros de Empréstimo - Fundese - Principal				39.753.918	39.753.918
1.6.4.0.01.1.2.00	Retorno de Operações, Juros e Encargos Financeiros - Multas e Juros		6.000	6.000	1.920.000	1.920.000
1.6.4.0.01.1.2.01	Serviço de Juros de Empréstimo - Prohibit - Livre - Multas e Juros		6.000	6.000		6.000
1.6.4.0.01.1.2.03	Serviço de Juros de Empréstimo - Fundese - Multas e Juros		</			



SALVADOR, TERÇA-FEIRA, 25 DE JANEIRO DE 2022 - ANO CVI - Nº 23.339



Governo do Estado da Bahia  
Orçamento 2022

Orçamentos Fiscal e da Seguridade Social - Recursos de Todas as Fontes  
Receita Segundo a Categoria Econômica, por Fonte de Recurso

Código	Especificação (Categoria, Origem, Espécie, Rubrica, Alinea, Subalínea e Desdobramento)	Recursos do Tesouro			Outras Fontes	Total
		Ordinários	Vinculados	Total		
1.7.1.8.01.1.1.01	Cota-Parte do FPE - Livre - Principal	6.385.832.460		6.385.832.460		6.385.832.460
1.7.1.8.01.1.1.02	Cota-Parte do FPE - Fundeb - Principal		2.027.248.400	2.027.248.400		2.027.248.400
1.7.1.8.01.1.1.03	Cota-Parte do FPE - Educação - Principal		506.812.100	506.812.100		506.812.100
1.7.1.8.01.1.1.04	Cota-Parte do FPE - Saúde - Principal		1.216.349.040	1.216.349.040		1.216.349.040
1.7.1.8.01.6.0.00	Cota-Parte do Imposto s/Prod Industrializados - Estados Exportadores de Prod Industrializados - IPI	120.000.825	133.969.175	253.970.000		253.970.000
1.7.1.8.01.6.1.00	Cota-Parte do Imposto s/Prod Industrializados - Estados Exportadores de Prod Industr- IPI - Principal	120.000.825	133.969.175	253.970.000		253.970.000
1.7.1.8.01.6.1.01	Cota-Parte do IPI Exportação - Livre - Principal	120.000.825		120.000.825		120.000.825
1.7.1.8.01.6.1.02	Cota-Parte do IPI Exportação - Fundeb - Principal		38.095.500	38.095.500		38.095.500
1.7.1.8.01.6.1.03	Cota-Parte do IPI Exportação - Educação - Principal		9.523.875	9.523.875		9.523.875
1.7.1.8.01.6.1.04	Cota-Parte do IPI Exportação - Saúde - Principal		22.857.300	22.857.300		22.857.300
1.7.1.8.01.6.1.09	Cota-Parte do IPI Exportação - Município - Principal		63.492.500	63.492.500		63.492.500
1.7.1.8.01.7.0.00	Cota-Parte da Contribuição de Intervenção no Domínio Econômico - CIDE	45.410.000		45.410.000		45.410.000
1.7.1.8.01.7.1.00	Cota-Parte da Contribuição de Intervenção no Domínio Econômico - CIDE - Principal	45.410.000		45.410.000		45.410.000
1.7.1.8.01.7.1.01	Cota-Parte da CIDE - Estado - Principal	34.057.500		34.057.500		34.057.500
1.7.1.8.01.7.1.09	Cota-Parte da CIDE - Município - Principal	11.352.500		11.352.500		11.352.500
1.7.1.8.02.0.0.00	Transferência da Compensação Financeira pela Exploração de Recursos Naturais	69.756.250		69.756.250	209.268.750	279.025.000
1.7.1.8.02.1.0.00	Cota-Parte da Compensação Financeira de Recursos Hídricos	4.232.750		4.232.750	12.698.250	16.931.000
1.7.1.8.02.1.1.00	Cota-Parte da Compensação Financeira de Recursos Hídricos - Principal	4.232.750		4.232.750	12.698.250	16.931.000

100



Governo do Estado da Bahia  
Orçamento 2022

Orçamentos Fiscal e da Seguridade Social - Recursos de Todas as Fontes  
Receita Segundo a Categoria Econômica, por Fonte de Recurso

Código	Especificação (Categoria, Origem, Espécie, Rubrica, Alinea, Subalínea e Desdobramento)	Recursos do Tesouro			Outras Fontes	Total
		Ordinários	Vinculados	Total		
1.7.1.8.02.1.1.01	Cota-Parte Royalties pela Utilização de Recursos Hídricos - Principal	4.232.750		4.232.750		4.232.750
1.7.1.8.02.1.1.02	Cota-Parte Royalties pela Utilização de Recursos Hídricos - EC nº 19/2014 - Principal				12.698.250	12.698.250
1.7.1.8.02.2.0.00	Cota-Parte da Compensação Financeira de Recursos Minerais - CFRM	6.311.000		6.311.000	18.933.000	25.244.000
1.7.1.8.02.2.1.00	Cota-Parte da Compensação Financeira de Recursos Minerais - CFRM - Principal	6.311.000		6.311.000	18.933.000	25.244.000
1.7.1.8.02.2.1.01	Cota-Parte Royalties pela Exploração de Recursos Minerais - Principal	6.311.000		6.311.000		6.311.000
1.7.1.8.02.2.1.02	Cota-Parte Royalties pela Exploração de Recursos Minerais - EC nº 19/2014 - Principal				18.933.000	18.933.000
1.7.1.8.02.3.0.00	Cota-Parte Royalties - Compensação Financeira pela Produção de Petróleo - Lei Fed nº 7.990/89	50.299.750		50.299.750	150.899.250	201.199.000
1.7.1.8.02.3.1.00	Cota-Parte Royalties - Compensação Financeira p/Produção de Petróleo - Lei Fed nº 7.990/89 - Principal	50.299.750		50.299.750	150.899.250	201.199.000
1.7.1.8.02.3.1.01	Cota-Parte Royalties pela Produção de Petróleo - Lei Fed nº 7.990/89 - Principal	50.299.750		50.299.750	50.299.750	100.599.500
1.7.1.8.02.3.1.02	Cota-Parte Royalties pela Produção de Petróleo - Lei Fed nº 7.990/89 - EC nº 19/2014 - Principal				150.899.250	150.899.250
1.7.1.8.02.6.0.00	Cota-Parte do Fundo Especial do Petróleo - FEP	8.912.750		8.912.750	26.738.250	35.651.000
1.7.1.8.02.6.1.00	Cota-Parte do Fundo Especial do Petróleo - FEP - Principal	8.912.750		8.912.750	26.738.250	35.651.000
1.7.1.8.02.6.1.01	Cota-Parte Royalties do Fundo Especial do Petróleo - FEP - Principal	8.912.750		8.912.750		8.912.750
1.7.1.8.02.6.1.02	Cota-Parte Royalties do Fundo Especial do Petróleo - FEP - EC nº 19/2014 - Principal				26.738.250	26.738.250
1.7.1.8.03.0.0.00	Transferência de Recursos do Sistema Único Saúde-SUS-Bloco Manutenção das Ações e Serv Públi de Saúde				1.627.151.161	1.627.151.161

101



Governo do Estado da Bahia  
Orçamento 2022

Orçamentos Fiscal e da Seguridade Social - Recursos de Todas as Fontes  
Receita Segundo a Categoria Econômica, por Fonte de Recurso

Código	Especificação (Categoria, Origem, Espécie, Rubrica, Alinea, Subalínea e Desdobramento)	Recursos do Tesouro			Outras Fontes	Total
		Ordinários	Vinculados	Total		
1.7.1.8.03.2.0.00	Transferência de Recursos do SUS - Atenção Especializada				1.579.105.694	1.579.105.694
1.7.1.8.03.2.1.00	Transferência de Recursos do SUS - Atenção Especializada - Principal				1.579.105.694	1.579.105.694
1.7.1.8.03.2.1.02	Transferência de Recursos do SUS - Atenção Especializada - Principal				1.579.105.694	1.579.105.694
1.7.1.8.03.3.0.00	Transferência de Recursos do SUS - Vigilância em Saúde				39.286.193	39.286.193
1.7.1.8.03.3.1.00	Transferência de Recursos do SUS - Vigilância em Saúde - Principal				39.286.193	39.286.193
1.7.1.8.03.3.1.03	Transferência de Recursos do SUS - Vigilância em Saúde - Principal				39.286.193	39.286.193
1.7.1.8.03.4.0.00	Transferência de Recursos do SUS - Assistência Farmacêutica				7.799.854	7.799.854
1.7.1.8.03.4.1.00	Transferência de Recursos do SUS - Assistência Farmacêutica - Principal				7.799.854	7.799.854
1.7.1.8.03.4.1.04	Transferência de Recursos do SUS - Assistência Farmacêutica - Principal				7.799.854	7.799.854
1.7.1.8.03.5.0.00	Transferência de Recursos do SUS - Gestão do SUS				959.420	959.420
1.7.1.8.03.5.1.00	Transferência de Recursos do SUS - Gestão do SUS - Principal				959.420	959.420
1.7.1.8.03.5.1.05	Transferência de Recursos do SUS - Gestão do SUS - Principal				959.420	959.420
1.7.1.8.05.0.0.00	Transferência de Recursos do Fundo Nacional do Desenvolvimento da Educação - FNDE		171.505.000	171.505.000		171.505.000
1.7.1.8.05.1.0.00	Transferência de Recursos do FNDE Referente ao Salário-Educação		105.000.000	105.000.000		105.000.000
1.7.1.8.05.1.1.00	Transferência de Recursos do FNDE Referente ao Salário-Educação - Principal		105.000.000	105.000.000		105.000.000
1.7.1.8.05.1.1.01	Transferência de Recursos do FNDE Referente ao Salário-Educação - Principal		105.000.000	105.000.000		105.000.000

102



Governo do Estado da Bahia  
Orçamento 2022

Orçamentos Fiscal e da Seguridade Social - Recursos de Todas as Fontes  
Receita Segundo a Categoria Econômica, por Fonte de Recurso

Código	Especificação (Categoria, Origem, Espécie, Rubrica, Alinea, Subalínea e Desdobramento)	Recursos do Tesouro			Outras Fontes	Total
		Ordinários	Vinculados	Total		
1.7.1.8.05.2.0.00	Transferência Diretas do FNDE Referente ao Programa Dinheiro Direto na Escola - PDDE		5.000	5.000		5.000
1.7.1.8.05.2.1.00	Transferência Direta do FNDE Referente ao Programa Dinheiro Direto na Escola - PDDE - Principal		5.000	5.000		5.000
1.7.1.8.05.2.1.01	Transferência Direta do FNDE Referente ao PDDE - Educação - Principal		5.000	5.000		5.000
1.7.1.8.05.3.0.00	Transferência Direta do FNDE Referente ao Programa Nacional de Alimentação Escolar - PNAE		65.000.000	65.000.000		65.000.000
1.7.1.8.05.3.1.00	Transferência Direta do FNDE Referente ao Programa Nacional de Alimentação Escolar - PNAE - Principal		65.000.000	65.000.000		65.000.000
1.7.1.8.05.3.1.01	Transferência Direta do FNDE referents ao PNAE - Principal		65.000.000	65.000.000		65.000.000
1.7.1.8.05.9.0.00	Outras Transferências de Recursos do Fundo Nacional do Desenvolvimento da Educação - FNDE		1.500.000	1.500.000		1.500.000
1.7.1.8.05.9.1.00	Outras Transferências Diretas do Fundo Nacional do Desenvolvimento da Educação - FNDE - Principal		1.500.000	1.500.000		1.500.000
1.7.1.8.05.9.1.02	Transferência Direta do FNDE - PRONATEC - Educação - Principal		1.000.000	1.000.000		1.000.000
1.7.1.8.05.9.1.05	Transferência Direta do FNDE - Programa E-TEC - Principal		500.000	500.000		500.000
1.7.1.8.09.0.0.00	Transferências de Recursos da Complementação da União ao Fundeb	1.239.894.000		1.239.894.000		1.239.894.000
1.7.1.8.09.1.0.00	Transferências de Recursos da Complementação da União ao Fundeb	1.239.894.000		1.239.894.000		1,239.894.000
1.7.1.8.09.1.1.00	Transferências de Recursos da Complementação da União ao Fundeb - Principal	1.239.894.000		1,239.894.000		1,239.894.000
1.7.1.8.09.1.1.03	Transferência de Recursos da Complementação da União ao Fundeb - VAAF - Principal	900.197.000		900.197.000		900.197.000
1.7.1.8.09.1.1.05	Transferência de Recursos da Complementação da União ao Fundeb -VAAT - Principal	339.697.000		339.697.000		339.697.000

103



Governo do Estado da Bahia  
Orçamento 2022

Orçamentos Fiscal e da Seguridade Social - Recursos de Todas as Fontes  
Receita Segundo a Categoria Econômica, por Fonte de Recurso

Código	Especificação (Categoria, Origem, Espécie, Rubrica, Alinea, Subalínea e Desdobramento)	Recursos do Tesouro			Outras Fontes	Total
		Ordinários	Vinculados	Total		
1.7.1.8.10.0.0.00	Transferências de Convênios da União e de suas Entidades		9.847.000	9.847.000	19.194.000	29.041.000
1.7.1.8.10.2.0.00	Transferências de Convênios da União para Programas de Educação				5.071.000	5.071.000
1.7.1.8.10.2.1.00	Transferências de Convênios da União para Programas de Educação - Principal				5.071.000	5.071.000
1.7.1.8.10.2.1.03	Transferência de Convênios da União para Programas de Educação - AI - Principal				5.071.000	5.071.000
1.7.1.8.10.5.0.00	Transferências de Convênios da União para Programas de Saneamento Básico		1.000.000	1.000.000		1.000.000
1.7.1.8.10.5.1.00	Transferências de Convênios da União para Programas de Saneamento Básico - Principal		1.000.000	1,000.000		1,000.000
1.7.1.8.10.5.1.01	Transferência de Convênios da União para Programas de Saneamento Básico - AD - Principal		1,000.000	1,000.000		1,000.000
1.7.1.8.10.9.0.00	Outras Transferências de Convênios da União		8.847.000	8.847.000	14.123.000	22.970.000
1.7.1.8.10.9.1.00	Outras Transferências de Convênios da União - Principal		8.847.000	8.847.000	14.123.000	22.970.000
1.7.1.8.10.9.1.91	Outros Transferências de Convênios da União - AD - Principal		8.847.000	8.847.000		8.847.000
1.7.1.8.10.9.1.92	Outras Transferências de Convênios da União - AI - Principal				14.123.000	14.123.000
1.7.1.8.12.0.0.00	Transferência de Recursos do Fundo Nacional de Assistência Social - FNAS		1.922.000	1,922.000		1,922.000
1.7.1.8.12.1.0.00	Transferência de Recursos do Fundo Nacional de Assistência Social - FNAS		1,922.000	1,922.000		1,922.000
1.7.1.8.12.1.1.00	Transferência de Recursos do Fundo Nacional de Assistência Social - FNAS para o FEAS - Principal		1,922.000	1,922.000		1,922.000
1.7.1.8.12.1.1.01	Transferência de Recursos do FNAS para o FEAS - Principal		1,922.000	1,922.000		1,922.000
1.7.1.8.99.0.0.00	Outras Transferências da União	117.000.000	10.492.000	127.492.000	7.711.000	135.203.000

104



Governo do Estado da Bahia  
Orçamento 2022

Orçamentos Fiscal e da Seguridade Social - Recursos de Todas as Fontes  
Receita Segundo a Categoria Econômica, por Fonte de Recurso

Código	Especificação (Categoria, Origem, Espécie, Rubrica, Alinea, Subalínea e Desdobramento)	Recursos do Tesouro			Outras Fontes	Total
		Ordinários	Vinculados	Total		
1.7.1.8.99.1.0.00	Outras Transferências da União	117.000.000	10.492.000	127.492.000	7.711.000	135.203.000
1.7.1.8.99.1.1.00	Outras Transferências da União - Principal	117.000.000	10.492.000	127.492.000	7.711.000	135.203.000
1.7.1.8.99.1.1.02	Transferência de Recursos da União para o Desporto - Lei Fed 9.615/98 - Principal				7.711.000	7.711.000
1.7.1.8.99.1.1.08	Transferência de Recursos do Fundo de Amparo ao Trabalhador para o FET/BA-Fundo a Fundo-Principal		1.500.000	1,500.000		1,500.000
1.7.1.8.99.1.1.12	Transferência de Recursos - Livre (LC nº 176/2020) - Principal				117.000.000	117.000.000
1.7.1.8.99.1.1.91	Outras Transferências da União - AD - Principal		8.992.000	8.992.000		8.992.000
1.7.3.0.0.0.0.00	Transferências dos Municípios e de suas Entidades				25.000	25.000
1.7.3.8.0.0.0.0.00	Transferências dos Municípios - Especifica para Estados				25.000	25.000
1.7.3.8.10.0.0.00	Transferências de Convênios dos Municípios e de suas Entidades				25.000	25.000
1.7.3.8.10.9.0.00	Outras Transferências de Convênios dos Municípios				25.000	25.000
1.7.3.8.10.9.1.00	Outras Transferências de Convênios dos Municípios - Principal				25.000	25.000
1.7.3.8.10.9.1.02	Transferência de Convênios dos Municípios e de suas Entidades - AI - Principal				25.000	25.000
1.7.4.0.0.0.0.0.00	Transferências de Instituições Privadas					





Gov. do Estado da Bahia  
Orçamento 2022

Orçamentos Fiscal e da Seguridade Social - Recursos de Todas as Fontes  
Receita Segundo a Categoria Econômica, por Fonte de Recurso

Art. 2º da Lei nº 4.320/64; Art. 4º da Lei Estadual nº 2.332/66 (em R\$ 1,00)

Código	Especificação (Categoria, Origem, Espécie, Rubrica, Alinea, Subalínea e Desdobramento)	Recursos do Tesouro			Outras Fontes	Total
		Ordinários	Vinculados	Total		
1.7.4.8.01.9.1.01	Transferência de Instituição Privada Nacional - Funtrad - Principal		2.000.000	2.000.000		2.000.000
1.7.4.8.01.9.1.04	Transferência de Instituição Privada Nacional - AI - Principal				4.040.000	4.040.000
1.7.5.0.0.0.0.0.0	Transferências de Outras Instituições Públicas	2.699.863.000		2.699.863.000		2.699.863.000
1.7.5.0.0.0.0.0.0	Transferências de Outras Instituições Públicas - Específica para Estados	2.699.863.000		2.699.863.000		2.699.863.000
1.7.5.8.01.0.0.0.0	Transferências de Rec do Fundo Manut e Desenv da Educ Básica e de Valoriz dos Profiss da Educ-Fundeb	2.699.863.000		2.699.863.000		2.699.863.000
1.7.5.8.01.1.0.0.0	Transferências de Rec do Fundo Manut e Desenv da Educ Básica e de Valoriz dos Profiss da Educ-Fundeb	2.699.863.000		2.699.863.000		2.699.863.000
1.7.5.8.01.1.1.0.0	Transferências de Recursos do Fundeb - Principal	2.699.863.000		2.699.863.000		2.699.863.000
1.7.5.8.01.1.1.0.1	Transferência de Recursos do Fundeb - Principal	2.699.863.000		2.699.863.000		2.699.863.000
<b>1.9.0.0.0.0.0.0.0</b>	<b>Outras Receitas Correntes</b>	<b>171.247.000</b>	<b>91.505.673</b>	<b>262.752.673</b>	<b>403.515.253</b>	<b>666.267.926</b>
1.9.1.0.0.0.0.0.0	Multas Administrativas, Contratuais e Judiciais	80.503.000	47.645.673	128.148.673	64.297.534	192.446.207
1.9.1.0.0.1.0.0.0	Multas Previstas em Legislação Específica	80.503.000	47.236.000	127.739.000	57.875.000	185.614.000
1.9.1.0.0.1.1.0.0	Multas Previstas em Legislação Específica	80.503.000	47.236.000	127.739.000	57.875.000	185.614.000
1.9.1.0.0.1.1.0.1	Multas Previstas em Legislação Específica - Principal	80.500.000	47.236.000	127.736.000	57.875.000	185.611.000
1.9.1.0.0.1.1.1.01	Multa por infração ao Regulamento do ITD - Livre - Principal	1.500.000		1.500.000		1.500.000
1.9.1.0.0.1.1.1.03	Multa por infração ao Regulamento do ICMS - Livre - Principal	79.000.000		79.000.000		79.000.000
1.9.1.0.0.1.1.1.08	Multa por infração ao Regulamento de Transito - SIT - Principal		22.000.000	22.000.000		22.000.000
1.9.1.0.0.1.1.1.09	Multa por infração ao Regulamento de Transito - FELT - Principal		22.000.000	22.000.000		22.000.000



Gov. do Estado da Bahia  
Orçamento 2022

Orçamentos Fiscal e da Seguridade Social - Recursos de Todas as Fontes  
Receita Segundo a Categoria Econômica, por Fonte de Recurso

Art. 2º da Lei nº 4.320/64; Art. 4º da Lei Estadual nº 2.332/66 (em R\$ 1,00)

Código	Especificação (Categoria, Origem, Espécie, Rubrica, Alinea, Subalínea e Desdobramento)	Recursos do Tesouro			Outras Fontes	Total
		Ordinários	Vinculados	Total		
1.9.2.1.99.1.1.00	Outras Indenizações - Principal		20.000	20.000		20.000
1.9.2.1.99.1.1.90	Outras Indenizações - Livre - Principal		20.000	20.000		20.000
1.9.2.2.01.0.0.0.0	Restituições	7.000.000		7.000.000	1.000.000	8.000.000
1.9.2.2.01.0.0.0.0	Restituições de Convênios	7.000.000		7.000.000		7.000.000
1.9.2.2.01.1.0.0.0	Restituições de Convênios - Primárias	7.000.000		7.000.000		7.000.000
1.9.2.2.01.1.1.0.0	Restituições de Convênios - Primárias - Principal	7.000.000		7.000.000		7.000.000
1.9.2.2.01.1.1.0.1	Restituição de Convênios - Livre - Principal	7.000.000		7.000.000		7.000.000
1.9.2.2.03.0.0.0.0	Restituição de Benefícios Previdenciários				1.000.000	1.000.000
1.9.2.2.03.1.0.0.0	Restituição de Benefícios Previdenciários				1.000.000	1.000.000
1.9.2.2.03.1.1.0.0	Restituição de Benefícios Previdenciários - Principal				1.000.000	1.000.000
1.9.2.2.03.1.1.0.1	Restituição - Acordo Ressarcimento de Benefícios - Funprev - Principal				1.000.000	1.000.000
1.9.2.8.00.0.0.0.0	Indenizações, Restituições e Ressarcimentos - Específicas para Estado	75.620.000	15.878.614	91.498.614	13.107.719	104.606.333
1.9.2.8.02.0.0.0.0	Restituições - Específicas para Estado	75.620.000	15.878.614	91.498.614		104.606.333
1.9.2.8.02.1.0.0.0	Restituições de Recursos Recebidos do SUS - Específicas para Estado				1.579.719	1.579.719
1.9.2.8.02.1.1.0.0	Restituições de Recursos Recebidos do SUS - Específicas para Estado - Principal				1.579.719	1.579.719
1.9.2.8.02.1.1.0.1	Outras Restituições - SUS - BI Atenção de MAC - Principal				1.386.210	1.386.210
1.9.2.8.02.1.1.0.3	Outras Restituições - SUS - Vigilância em Saúde - BI Manutenção - Principal				2.024	2.024
1.9.2.8.02.1.1.0.4	Outras Restituições - SUS - BI Assist Farmacêutica - Principal				110.372	110.372



Gov. do Estado da Bahia  
Orçamento 2022

Orçamentos Fiscal e da Seguridade Social - Recursos de Todas as Fontes  
Receita Segundo a Categoria Econômica, por Fonte de Recurso

Art. 2º da Lei nº 4.320/64; Art. 4º da Lei Estadual nº 2.332/66 (em R\$ 1,00)

Código	Especificação (Categoria, Origem, Espécie, Rubrica, Alinea, Subalínea e Desdobramento)	Recursos do Tesouro			Outras Fontes	Total
		Ordinários	Vinculados	Total		
1.9.1.0.0.1.1.1.10	Multa por infração ao Regulamento de Transito - AI - Principal				51.875.000	51.875.000
1.9.1.0.0.1.1.1.11	Multa por infração ao Regulamento de Transporte Rodoviário - Principal				6.000.000	6.000.000
1.9.1.0.0.1.1.1.14	Multa por infração à Legislação de Segurança Contra Incêndio - Funebom - Principal		219.000	219.000		219.000
1.9.1.0.0.1.1.1.15	Multa por infração ao Código de Defesa do Consumidor - FEPC - Principal		3.017.000	3.017.000		3.017.000
1.9.1.0.0.1.1.2.00	Multas Previstas em Legislação Específica - Multas e Juros	3.000		3.000		3.000
1.9.1.0.0.1.1.2.01	Multa por infração ao Regulamento do ITD - Livre - Multas e Juros	3.000		3.000		3.000
1.9.1.0.0.6.0.0.0.0	Multas por Danos Ambientais		259.673	259.673	4.933.781	5.193.454
1.9.1.0.0.6.1.0.0.0	Multas Administrativas por Danos Ambientais		259.673	259.673	4.933.781	5.193.454
1.9.1.0.0.6.1.1.0.0	Multas Administrativas por Danos Ambientais - Principal		157.642	157.642	2.995.195	3.152.837
1.9.1.0.0.6.1.1.0.1	Multa por Altos Lesivos ao Meio Ambiente - Ferfa - Principal		157.642	157.642		157.642
1.9.1.0.0.6.1.1.0.2	Multa por Altos Lesivos ao Meio Ambiente - INEMA - Principal				2.995.195	2.995.195
1.9.1.0.0.6.1.3.0.0	Multas Administrativas por Danos Ambientais - Dívida Ativa		102.031	102.031	1.938.586	2.040.617
1.9.1.0.0.6.1.3.0.1	Multa por Altos Lesivos ao Meio Ambiente - FERFA - Dívida Ativa		102.031	102.031		102.031
1.9.1.0.0.6.1.3.0.2	Multa por Altos Lesivos ao Meio Ambiente - INEMA - Dívida Ativa				1.938.586	1.938.586
1.9.1.0.0.7.0.0.0.0	Multas Aplicadas pelos Tribunais de Contas		150.000	150.000		150.000
1.9.1.0.0.7.1.0.0.0	Multas Aplicadas pelos Tribunais de Contas		150.000	150.000		150.000
1.9.1.0.0.7.1.1.0.0	Multas Aplicadas pelos Tribunais de Contas - Principal		120.000	120.000		120.000
1.9.1.0.0.7.1.1.0.1	Multas Aplicadas pelos Tribunais de Contas - Principal		120.000	120.000		120.000



Gov. do Estado da Bahia  
Orçamento 2022

Orçamentos Fiscal e da Seguridade Social - Recursos de Todas as Fontes  
Receita Segundo a Categoria Econômica, por Fonte de Recurso

Art. 2º da Lei nº 4.320/64; Art. 4º da Lei Estadual nº 2.332/66 (em R\$ 1,00)

Código	Especificação (Categoria, Origem, Espécie, Rubrica, Alinea, Subalínea e Desdobramento)	Recursos do Tesouro			Outras Fontes	Total
		Ordinários	Vinculados	Total		
1.9.2.8.02.1.1.0.05	Outras Restituições - SUS - BI Gestão do SUS - Principal				81.113	81.113
1.9.2.8.02.9.0.0.00	Outras Restituições - Específicas para Estado	75.620.000	15.878.614	91.498.614	11.528.000	103.026.614
1.9.2.8.02.9.1.0.00	Outras Restituições - Específicas para Estado - Principal	75.620.000	15.878.614	91.498.614	11.528.000	103.026.614
1.9.2.8.02.9.1.0.10	Outras Restituições - Livre - Principal				75.620.000	75.620.000
1.9.2.8.02.9.1.0.105	Outras Restituições - AD - Principal		15.873.000	15.873.000		15.873.000
1.9.2.8.02.9.1.1.00	Outras Restituições - AI - Principal				886.000	886.000
1.9.2.8.02.9.1.1.12	Outras Restituições - Refabre - Principal				10.642.000	10.642.000
1.9.2.8.02.9.1.2.10	Outras Restituições - J FMPGE - AD - Principal		5.614	5.614		5.614
1.9.3.0.0.0.0.0.0.00	Bens, Direitos e Valores Incorporados ao Patrimônio Público				260.000	260.000
1.9.3.0.0.2.0.0.0.0.00	Alienação de Bens Apreendidos				260.000	260.000
1.9.3.0.0.2.1.0.0.0.00	Alienação de Bens e Mercadorias Apreendidos				260.000	260.000
1.9.3.0.0.2.1.1.0.0.00	Alienação de Bens e Mercadorias Apreendidos - Principal				260.000	260.000
1.9.3.0.0.2.1.1.0.1.00	Alienação de Bens e Mercadorias Apreendidos - Principal				260.000	260.000
1.9.9.0.0.0.0.0.0.0.00	Demais Receitas Correntes	8.096.000	27.981.386	36.077.386	324.850.000	360.927.386
1.9.9.0.0.3.0.0.0.0.00	Compensação Financ entre Regime Geral, Regime Próp Previd Servidor e Sist Proteção Social do Militar				323.000.000	323.000.000
1.9.9.0.0.3.1.0.0.0.00	Compensação Financ entre Regime Geral, Regime Próp Previd Servidor e Sist Proteção Social do Militar				323.000.000	323.000.000
1.9.9.0.0.3.1.1.0.0.00	Compens Financ entre Regime Geral, Regime Próp Previd Servidor e Sist Proteção Soc Militar-Principal				323.000.000	323.000.000
1.9.9.0.0.3.1.1.0.1.02	Compensação Financeira entre o Regime Geral e o CAP Funprev - Principal				305.000.000	305.000.000
1.9.9.0.0.3.1.1.0.1.05	Compensação Financeira entre o Regime Geral e o CAP Funprev - Parcelamento - Principal				18.000.000	18.000.000



Gov. do Estado da Bahia  
Orçamento 2022

Orçamentos Fiscal e da Seguridade Social - Recursos de Todas as Fontes  
Receita Segundo a Categoria Econômica, por Fonte de Recurso

Art. 2º da Lei nº 4.320/64; Art. 4º da Lei Estadual nº 2.332/66 (em R\$ 1,00)

Código	Especificação (Categoria, Origem, Espécie, Rubrica, Alinea, Subalínea e Desdobramento)	Recursos do Tesouro			Outras Fontes	Total
		Ordinários	Vinculados	Total		
1.9.1.0.0.7.1.3.0.0.0	Multas Aplicadas pelos Tribunais de Contas - Dívida Ativa		30.000	30.000		30.000
1.9.1.0.0.7.1.3.0.1.0.0	Multas Aplicadas pelos Tribunais de Contas - Dívida Ativa		30.000	30.000		30.000
1.9.1.0.0.9.0.0.0.0.0.0	Multas e Juros Previstos em Contratos				1.488.753	1,488.753
1.9.1.0.0.9.1.0.0.0.0	Multas e Juros Previstos em Contratos				1,488.753	1,488.753
1.9.1.0.0.9.1.1.0.0.0.0	Multas e Juros Previstos em Contratos - Principal				1,488.753	1,488.753
1.9.1.0.0.9.1.1.0.8.0.0	Multa e Juros de Mora de Contratos - AI - Principal				20.000	20.000
1.9.1.0.0.9.1.1.1.0.0.0	Multa e Juros de Mora de Contratos - SUS - BI Atenção Especializada - Principal				479.178	479.178
1.9.1.0.0.9.1.1.1.1.0.0	Multa e Juros de Mora de Contratos - SUS - BI Vigil em Saúde - Principal				507.438	507.438
1.9.1.0.0.9.1.1.1.9.0.0	Multa e Juros de Mora de Contratos - SUS - BI Assist Farmacêutica - Principal				479.379	479.379
1.9.1.0.0.9.1.1.2.0.0.0	Multa e Juros de Mora de Contratos - SUS - BI Gestão do SUS - Principal				2.758	2.758
1.9.2.0.0.0.0.0.0.0.0.0	Indenizações, Restituições e Ressarcimentos	82.648.000	15,878.614	98,526.614	14,107.719	112,634.333
1.9.2.1.0.0.0.0.0.0.0.0	Indenizações	28.000		28.000		28.000
1.9.2.1.0.1.0.0.0.0.0.0	Indenizações por Danos Causados ao Patrimônio Público	8.000		8.000		8.000
1.9.2.1.0.1.1.0.0.0.0.0	Indenizações por Danos Causados ao Patrimônio Público	8.000		8.000		8.000
1.9.2.1.0.1.1.3.0.0.0.0	Indenizações por Danos Causados ao Patrimônio Público - Dívida Ativa	8.000		8.000		8.000
1.9.2.1.0.1.1.3.0.1.0.0	Indenização por Danos Causados ao Patrimônio Público - Livre - Dívida Ativa	8.000		8.000		8.000
1.9.2.1.99.0.0.0.0.0.0	Outras Indenizações	20.000		20.000		20.000
1.9.2.1.99.1.0.0.0.0.0	Outras Indenizações	20.000		20.000		20.000



Gov. do Estado da Bahia  
Orçamento 2022

Orçamentos Fiscal e da Seguridade Social - Recursos de Todas as Fontes  
Receita Segundo a Categoria Econômica, por Fonte de Recurso

Art. 2º da Lei nº 4.320/64; Art. 4º da Lei Estadual nº 2.332/66 (em R\$ 1,00)

Código	Especificação (Categoria, Origem, Espécie, Rubrica, Alinea, Subalínea e Desdobramento)	Recursos do Tesouro			Outras Fontes	Total
		Ordinários	Vinculados	Total		
1.9.9.0.12.0.0.0.0.0.0	Encargos Legais pela Inscrição em Dívida Ativa e Receitas de Ônus de Sucumbência		7.931.988	7.931.988		7,931.988
1.9.9.0.12.2.0.0.0.0.0	Ônus de Sucumbência		7,931.988	7,931.988		



SALVADOR, **TERÇA-FEIRA**, 25 DE JANEIRO DE 2022 - ANO CVI - Nº 23.339



Governo do Estado da Bahia  
Orçamento 2022

Orçamentos Fiscal e da Seguridade Social - Recursos de Todas as Fontes  
Receita Segundo a Categoria Econômica, por Fonte de Recurso

Código	Especificação (Categoria, Origem, Espécie, Rubrica, Alínea, Subalínea e Desdobramento)	Recursos do Tesouro			Outras Fontes	Total
		Ordinários	Vinculados	Total		
1.9.9.0.99.1.3.90	Outras Receitas - Primárias - Livre - Dívida Ativa	149.000		149.000		149.000
1.9.9.0.99.1.3.93	Outras Receitas - Primárias - FMPGE - Dívida Ativa		39.398	39.398		39.398
1.9.9.0.99.1.4.00	Outras Receitas - Primárias - Dívida Ativa - Multas e Juros	391.000		391.000		391.000
1.9.9.0.99.1.4.90	Outras Receitas Primárias - AI - Livre - Dívida Ativa - Multas e Juros	391.000		391.000		391.000
<b>2.0.0.0.0.0.0.0.00</b>	<b>Receitas de Capital</b>	<b>13.300.000</b>	<b>2.720.237.000</b>	<b>2.733.537.000</b>	<b>279.762.559</b>	<b>3.013.299.559</b>
<b>2.1.0.0.0.0.0.0.00</b>	<b>Operações de Crédito</b>	<b>2.340.311.000</b>	<b>2.340.311.000</b>	<b>2.340.311.000</b>		<b>2.340.311.000</b>
2.1.1.0.0.0.0.0.00	Operações de Crédito - Mercado Interno	1.617.191.000	1.617.191.000	1.617.191.000		1.617.191.000
2.1.1.8.0.0.0.0.00	Operações de Crédito - Mercado Interno - Estado	48.371.000	48.371.000	48.371.000		48.371.000
2.1.1.8.01.0.0.00	Operações de Crédito Internas - Estado	48.371.000	48.371.000	48.371.000		48.371.000
2.1.1.8.01.3.0.00	Operações de Crédito Internas para Programas de Saneamento	43.595.000	43.595.000	43.595.000		43.595.000
2.1.1.8.01.3.1.00	Operações de Crédito Internas para Programas de Saneamento - Principal	43.595.000	43.595.000	43.595.000		43.595.000
2.1.1.8.01.3.1.01	OCI para Programas de Saneamento - Principal	43.595.000	43.595.000	43.595.000		43.595.000
2.1.1.8.01.7.0.00	Operações de Crédito Internas para Programas de Moradia Popular	4.776.000	4.776.000	4.776.000		4.776.000
2.1.1.8.01.7.1.00	Operações de Crédito Internas para Programas de Moradia Popular - Principal	4.776.000	4.776.000	4.776.000		4.776.000
2.1.1.8.01.7.1.01	OCI para Programas de Moradia Popular - Principal	4.776.000	4.776.000	4.776.000		4.776.000
2.1.1.9.0.0.0.0.00	Outras Operações de Crédito - Mercado Interno	1.568.820.000	1.568.820.000	1.568.820.000		1.568.820.000
2.1.1.9.0.0.1.0.00	Outras Operações de Crédito - Mercado Interno	1.568.820.000	1.568.820.000	1.568.820.000		1.568.820.000
2.1.1.9.0.0.1.1.00	Outras Operações de Crédito - Mercado Interno - Principal	1.568.820.000	1.568.820.000	1.568.820.000		1.568.820.000
2.1.1.9.0.0.1.1.03	OCI para Programas de Mobilidade Urbana - CEF - Principal	284.876.000	284.876.000	284.876.000		284.876.000

112



Governo do Estado da Bahia  
Orçamento 2022

Orçamentos Fiscal e da Seguridade Social - Recursos de Todas as Fontes  
Receita Segundo a Categoria Econômica, por Fonte de Recurso

Código	Especificação (Categoria, Origem, Espécie, Rubrica, Alínea, Subalínea e Desdobramento)	Recursos do Tesouro			Outras Fontes	Total
		Ordinários	Vinculados	Total		
2.4.1.8.05.1.1.02	Transferência Direta do FNDE para o Programa E-TEC - Principal		500.000	500.000		500.000
2.4.1.8.10.0.0.00	Transferência de Convênios da União e de suas Entidades	372.399.000		372.399.000	182.819.000	555.218.000
2.4.1.8.10.1.0.00	Transferências de Convênios da União para o Sistema Único de Saúde - SUS				6.819.000	6.819.000
2.4.1.8.10.1.1.00	Transferências de Convênios da União para o Sistema Único de Saúde - SUS - Principal				6.819.000	6.819.000
2.4.1.8.10.1.1.01	Transferência de Convênios da União para o SUS - Convênio FNS/Ficsta - Principal				6.819.000	6.819.000
2.4.1.8.10.2.0.00	Transferências de Convênios da União para Programas de Educação				515.000	515.000
2.4.1.8.10.2.1.00	Transferências de Convênios da União para Programas de Educação - Principal				515.000	515.000
2.4.1.8.10.2.1.03	Transferência de Convênios da União para Programas de Educação - AI - Principal				515.000	515.000
2.4.1.8.10.5.0.00	Transferências de Convênios da União para Programas de Saneamento Básico - AI - Principal	159.458.000		159.458.000	130.710.000	290.168.000
2.4.1.8.10.5.1.00	Transferências de Convênios da União para Programas de Saneamento Básico - Principal	159.458.000		159.458.000	130.710.000	290.168.000
2.4.1.8.10.5.1.01	Transferência de Convênios da União para Programas de Saneamento Básico - AD - Principal	159.458.000		159.458.000		159.458.000
2.4.1.8.10.5.1.02	Transferência de Convênios da União para Programas de Saneamento Básico - AI - Principal				130.710.000	130.710.000
2.4.1.8.10.7.0.00	Transferências de Convênios da União para Programas de Infraestrutura em Transporte	163.554.000		163.554.000	94.000	163.648.000
2.4.1.8.10.7.1.00	Transferências de Convênios da União para Programas de Infraestrutura em Transporte - Principal	163.554.000		163.554.000	94.000	163.648.000
2.4.1.8.10.7.1.01	Transferência de Convênios da União para Programas de Infraestrutura em Transporte - AD - Principal	163.554.000		163.554.000		163.554.000

115



Governo do Estado da Bahia  
Orçamento 2022

Orçamentos Fiscal e da Seguridade Social - Recursos de Todas as Fontes  
Receita Segundo a Categoria Econômica, por Fonte de Recurso

Código	Especificação (Categoria, Origem, Espécie, Rubrica, Alínea, Subalínea e Desdobramento)	Recursos do Tesouro			Outras Fontes	Total
		Ordinários	Vinculados	Total		
2.1.1.9.0.0.1.1.07	OCI para Outros Programas de Governo - Principal	1.283.944.000		1.283.944.000		1.283.944.000
2.1.2.0.0.0.0.0.00	Operações de Crédito - Mercado Externo	723.120.000		723.120.000		723.120.000
2.1.2.9.0.0.0.0.00	Outras Operações de Crédito - Mercado Externo	723.120.000		723.120.000		723.120.000
2.1.2.9.0.0.1.0.00	Outras Operações de Crédito - Mercado Externo	723.120.000		723.120.000		723.120.000
2.1.2.9.0.0.1.1.00	Outras Operações de Crédito - Mercado Externo - Principal	723.120.000		723.120.000		723.120.000
2.1.2.9.0.0.1.1.04	OCE para Outros Programas de Governo - Principal	723.120.000		723.120.000		723.120.000
<b>2.2.0.0.0.0.0.0.00</b>	<b>Alienação de Bens</b>	<b>7.027.000</b>	<b>7.027.000</b>	<b>7.027.000</b>		<b>7.027.000</b>
2.2.1.0.0.0.0.0.00	Alienação de Bens Móveis	6.680.000		6.680.000		6.680.000
2.2.1.3.0.0.0.0.00	Alienação de Bens Móveis e Semoventes	6.680.000		6.680.000		6.680.000
2.2.1.3.0.0.1.0.00	Alienação de Bens Móveis e Semoventes	6.680.000		6.680.000		6.680.000
2.2.1.3.0.0.1.1.00	Alienação de Bens Móveis e Semoventes - Principal	6.680.000		6.680.000		6.680.000
2.2.1.3.0.0.1.1.03	Alienação de Veículo - AD - Principal	5.276.000		5.276.000		5.276.000
2.2.1.3.0.0.1.1.05	Alienação de Móveis e Utensílios - AD - Principal	361.000		361.000		361.000
2.2.1.3.0.0.1.1.07	Alienação de Equipamento - AD - Principal	1.043.000		1.043.000		1.043.000
2.2.2.0.0.0.0.0.00	Alienação de Bens Imóveis	347.000		347.000		347.000
2.2.2.0.0.0.1.0.00	Alienação de Bens Imóveis	347.000		347.000		347.000
2.2.2.0.0.0.1.1.00	Alienação de Bens Imóveis - Principal	347.000		347.000		347.000
2.2.2.0.0.0.1.1.04	Alienação de Áreas em Distritos Industriais - AD - principal	347.000		347.000		347.000
<b>2.3.0.0.0.0.0.0.00</b>	<b>Amortização de Empréstimos</b>	<b>13.300.000</b>	<b>13.300.000</b>	<b>13.300.000</b>	<b>95.848.559</b>	<b>109.148.559</b>
2.3.0.0.0.0.0.0.00	Amortização de Empréstimos Contratuais				95.848.559	95.848.559

113



Governo do Estado da Bahia  
Orçamento 2022

Orçamentos Fiscal e da Seguridade Social - Recursos de Todas as Fontes  
Receita Segundo a Categoria Econômica, por Fonte de Recurso

Código	Especificação (Categoria, Origem, Espécie, Rubrica, Alínea, Subalínea e Desdobramento)	Recursos do Tesouro			Outras Fontes	Total
		Ordinários	Vinculados	Total		
2.4.1.8.10.7.1.02	Transferência de Convênios da União para Programas de Infraestrutura em Transporte - AI - Principal				94.000	94.000
2.4.1.8.10.9.0.00	Outras Transferências de Convênios da União	49.387.000		49.387.000	44.681.000	94.068.000
2.4.1.8.10.9.1.00	Outras Transferências de Convênios da União - Principal	49.387.000		49.387.000	44.681.000	94.068.000
2.4.1.8.10.9.1.02	Transferência de Convênios da União para Programas de Habitação - AD - Principal	44.904.000		44.904.000		44.904.000
2.4.1.8.10.9.1.03	Outras Transferências de Convênios da União - AD - Principal	4.483.000		4.483.000		4.483.000
2.4.1.8.10.9.1.04	Outras Transferências de Convênios da União - AI - Principal				44.681.000	44.681.000
<b>7.0.0.0.0.0.0.0.00</b>	<b>Receitas Intraorçamentárias Correntes</b>	<b>1.105.000</b>	<b>1.105.000</b>	<b>1.105.000</b>	<b>1.982.495.000</b>	<b>1.983.600.000</b>
<b>7.2.0.0.0.0.0.0.00</b>	<b>Contribuições</b>				<b>1.947.764.103</b>	<b>1.947.764.103</b>
7.2.1.0.0.0.0.0.00	Contribuições Sociais				1.947.764.103	1.947.764.103
7.2.1.6.00.0.0.00	Contribuição para os Fundos de Assistência Médica				262.366.000	262.366.000
7.2.1.6.01.0.0.00	Contribuição Patronal para Fundos de Assistência Médica - Policiais Militares				55.896.000	55.896.000
7.2.1.6.01.1.0.00	Contribuição Patronal para Fundos de Assistência Médica - Policiais Militares				55.896.000	55.896.000
7.2.1.6.01.1.1.00	Contribuição Patronal para Fundos de Assistência Médica - Policiais Militares - Principal				55.896.000	55.896.000
7.2.1.6.01.1.1.01	Contribuição Patronal para Assistência Médica de Militar Ativo p/Funserv - Principal				23.700.000	23.700.000
7.2.1.6.01.1.1.02	Contribuição Patronal para Assistência Médica de Militar Inativo p/Funserv - Principal				29.400.000	29.400.000
7.2.1.6.01.1.1.03	Contribuição Patronal para Assistência Médica de Militar Pensionista p/Funserv p/Principal				2.796.000	2.796.000
7.2.1.6.02.0.0.00	Contribuição Patronal para Fundos de Assistência Médica -				4.491.000	4.491.000

116



Governo do Estado da Bahia  
Orçamento 2022

Orçamentos Fiscal e da Seguridade Social - Recursos de Todas as Fontes  
Receita Segundo a Categoria Econômica, por Fonte de Recurso

Código	Especificação (Categoria, Origem, Espécie, Rubrica, Alínea, Subalínea e Desdobramento)	Recursos do Tesouro			Outras Fontes	Total
		Ordinários	Vinculados	Total		
2.3.0.0.0.6.1.0.00	Amortização de Empréstimos Contratuais				95.848.559	95.848.559
2.3.0.0.0.6.1.1.00	Amortização de Empréstimos Contratuais - Principal				95.848.559	95.848.559
2.3.0.0.0.6.1.1.01	Amortização de Empréstimos Diversos - Giro - Fundese - Principal				4.792.428	4.792.428
2.3.0.0.0.6.1.1.02	Amortização de Empréstimos Diversos - Fixo - Fundese - Principal				91.056.131	91.056.131
2.3.0.0.0.7.0.0.00	Amortização de Financiamentos	13.300.000		13.300.000		13.300.000
2.3.0.0.0.7.0.1.00	Amortização de Financiamentos	13.300.000		13.300.000		13.300.000
2.3.0.0.0.7.1.0.00	Amortização de Financiamentos - Principal	13.300.000		13.300.000		13.300.000
2.3.0.0.0.7.1.1.02	Amortização de Financiamentos Habitacionais - Prohabit - Livre - Principal	13.300.000		13.300.000		13.300.000
<b>2.4.0.0.0.0.0.0.00</b>	<b>Transferências de Capital</b>	<b>372.899.000</b>	<b>372.899.000</b>	<b>372.899.000</b>	<b>183.914.000</b>	<b>556.813.000</b>
2.4.1.0.0.0.0.0.00	Transferências da União e de suas Entidades	372.899.000		372.899.000	183.914.000	556.813.000
2.4.1.8.0.0.0.0.00	Transferências da União - Estado	372.899.000		372.899.000	183.914.000	556.813.000
2.4.1.8.04.0.0.00	Transferência de Rec do Sistema Único de Saúde-SUS-Bloco Estruturação da Rede de Serv Publ de Saúde				1.095.000	1.095.000
2.4.1.8.04.2.0.00	Transferência de Recursos do SUS - Destinados à Atenção Especializada				1.095.000	1.095.000
2.4.1.8.04.2.1.00	Transferência de Recursos do SUS - Destinados à Atenção Especializada - Principal				1.095.000	1.095.000
2.4.1.8.04.2.1.12	Transferência de Recursos do SUS - Destinados à Atenção Especializada - Principal				1.095.000	1.095.000
2.4.1.8.05.0.0.00	Transferências de Recursos para Programas de Educação	500.000		500.000		500.000
2.4.1.8.05.1.0.00	Transferências de Recursos para Programas de Educação	500.000		500.000		500.000
2.4.1.8.05.1.1.00	Transferências de Recursos para Programas de Educação - Principal	500.000		500.000		500.000

114



Governo do Estado da Bahia  
Orçamento 2022

Orçamentos Fiscal e da Seguridade Social - Recursos de Todas as Fontes  
Receita Segundo a Categoria Econômica, por Fonte de Recurso

Código	Especificação (Categoria, Origem, Espécie, Rubrica, Alínea, Subalínea e Desdobramento)	Recursos do Tesouro			Outras Fontes	Total
		Ordinários	Vinculados	Total		
	Bombeiros Militares					
7.2.1.6.02.1.0.00	Contribuição Patronal para Fundos de Assistência Médica - Bombeiros Militares				4.491.000	4.491.000
7.2.1.6.02.1.1.00	Contribuição Patronal para Fundos de Assistência Médica - Bombeiros Militares - Principal				4.491.000	4.491.000
7.2.1.6.02.1.1.01	Contribuição Patronal para Assistência Médica de Bombeiro Militar Ativo p/Funserv - Principal					



Governo do Estado da Bahia  
Orçamento 2022

Orçamentos Fiscal e da Seguridade Social - Recursos de Todas as Fontes  
Receita Segundo a Categoria Econômica, por Fonte de Recurso

Art. 2º da Lei nº 4.320/64; Art. 4º da Lei Estadual nº 2.332/66 (em R\$ 1,00)

Código	Especificação (Categoria, Origem, Espécie, Rubrica, Alinea, Subalínea e Desdobramento)	Recursos do Tesouro			Outras Fontes	Total
		Ordinários	Vinculados	Total		
7.2.1.6.03.1.1.07	Contribuição Patronal de Servidor Ativo Civil para Funsev - DPE - Principal				432.000	432.000
7.2.1.6.03.1.1.21	Contribuição Patronal de Servidor Inativo Civil para Funsev - Executivo Principal				78.960.000	78.960.000
7.2.1.6.03.1.1.22	Contribuição Patronal de Servidor Inativo Civil para Funsev - ALBA - Principal				840.000	840.000
7.2.1.6.03.1.1.23	Contribuição Patronal de Servidor Inativo Civil para Funsev - TCE - Principal				840.000	840.000
7.2.1.6.03.1.1.24	Contribuição Patronal de Servidor Inativo Civil para Funsev - TCM - Principal				444.000	444.000
7.2.1.6.03.1.1.25	Contribuição Patronal de Servidor Inativo Civil para Funsev - TJ - Principal				9.960.000	9.960.000
7.2.1.6.03.1.1.26	Contribuição Patronal de Servidor Inativo Civil para Funsev - MP - Principal				204.000	204.000
7.2.1.6.03.1.1.27	Contribuição Patronal de Servidor Inativo Civil para Funsev - DPE - Principal				45.000	45.000
7.2.1.6.03.1.1.41	Contribuição Patronal de Servidor Civil-Pensionista para Funsev - Executivo - Principal				7.560.000	7.560.000
7.2.1.6.03.1.1.42	Contribuição Patronal de Servidor Civil-Pensionista para Funsev - ALBA - Principal				240.000	240.000
7.2.1.6.03.1.1.43	Contribuição Patronal de Servidor Civil-Pensionista para Funsev - TCE - Principal				84.000	84.000
7.2.1.6.03.1.1.44	Contribuição Patronal de Servidor Civil-Pensionista para Funsev - TCM - Principal				45.000	45.000
7.2.1.6.03.1.1.45	Contribuição Patronal de Servidor Civil-Pensionista para Funsev - TJ - Principal				1.803.000	1.803.000
7.2.1.6.03.1.1.46	Contribuição Patronal de Servidor Civil-Pensionista para Funsev - MP - Principal				214.000	214.000
7.2.1.6.03.1.1.47	Contribuição Patronal de Servidor Civil-Pensionista para Funsev - DPE - Principal				12.000	12.000

118



Governo do Estado da Bahia  
Orçamento 2022

Orçamentos Fiscal e da Seguridade Social - Recursos de Todas as Fontes  
Receita Segundo a Categoria Econômica, por Fonte de Recurso

Art. 2º da Lei nº 4.320/64; Art. 4º da Lei Estadual nº 2.332/66 (em R\$ 1,00)

Código	Especificação (Categoria, Origem, Espécie, Rubrica, Alinea, Subalínea e Desdobramento)	Recursos do Tesouro			Outras Fontes	Total
		Ordinários	Vinculados	Total		
7.6.1.0.01.0.0.00	Serviços Administrativos e Comerciais Gerais		250.000	250.000	8.446.897	8.696.897
7.6.1.0.01.1.0.00	Serviços Administrativos e Comerciais Gerais		250.000	250.000	8.446.897	8.696.897
7.6.1.0.01.1.1.00	Serviços Administrativos e Comerciais Gerais - Principal		250.000	250.000	8.446.897	8.696.897
7.6.1.0.01.1.1.18	Outros Serviços Educacionais - AI - Principal				8.446.897	8.446.897
7.6.1.0.01.1.1.91	Outros Serviços Administrativos e Comerciais Gerais - AD - Principal		250.000	250.000		250.000
7.6.3.0.00.0.0.00	Serviços e Atividades Referentes à Saúde				26.284.000	26.284.000
7.6.3.0.00.0.0.00	Serviços e Atividades Referentes à Saúde - Específica de Estado				26.284.000	26.284.000
7.6.3.0.01.0.0.00	Serviços de Saúde - Específico de Estado				26.284.000	26.284.000
7.6.3.0.01.9.0.00	Outros Serviços de Saúde				26.284.000	26.284.000
7.6.3.0.01.9.1.00	Outros Serviços de Saúde - Principal				26.284.000	26.284.000
7.6.3.0.01.9.1.02	Serviços de Hematologia e Hemoterapia - AI - Principal				26.284.000	26.284.000
7.9.0.0.00.0.0.00	Outras Receitas Correntes	855.000	855.000	855.000		855.000
7.9.0.0.00.0.0.00	Demais Receitas Correntes	855.000	855.000	855.000		855.000
7.9.0.0.99.0.0.00	Outras Receitas	855.000	855.000	855.000		855.000
7.9.0.0.99.1.0.00	Outras Receitas - Primárias	855.000	855.000	855.000		855.000
7.9.0.0.99.1.1.00	Outras Receitas - Primárias - Principal	855.000	855.000	855.000		855.000
7.9.0.0.99.1.1.91	Demais Receitas - AD - Principal	855.000	855.000	855.000		855.000
9.0.0.0.00.0.0.00	Deduções e ou Restituições de Receitas Correntes	-6.398.316.900	-6.398.316.900	-6.398.316.900		-6.398.316.900
9.1.0.0.00.0.0.00	Deduções e ou Restituições de Impostos, Taxas e Contribuições de Melhoria	-4.332.973.000	-4.332.973.000	-4.332.973.000		-4.332.973.000
9.1.1.0.00.0.0.00	Deduções e ou Restituições de Impostos	-4.332.973.000	-4.332.973.000	-4.332.973.000		-4.332.973.000

121



Governo do Estado da Bahia  
Orçamento 2022

Orçamentos Fiscal e da Seguridade Social - Recursos de Todas as Fontes  
Receita Segundo a Categoria Econômica, por Fonte de Recurso

Art. 2º da Lei nº 4.320/64; Art. 4º da Lei Estadual nº 2.332/66 (em R\$ 1,00)

Código	Especificação (Categoria, Origem, Espécie, Rubrica, Alinea, Subalínea e Desdobramento)	Recursos do Tesouro			Outras Fontes	Total
		Ordinários	Vinculados	Total		
7.2.1.8.00.0.0.00	Contribuições Sociais - Específicas de Estados				1.685.398.103	1.685.398.103
7.2.1.8.03.0.0.00	Contribuição Patronal para o Regime Próprio de Previdência de Servidor Civil - RPPS				1.685.398.103	1.685.398.103
7.2.1.8.03.1.0.00	Contribuição Patronal de Servidor Civil Ativo para o RPPS				1.685.398.103	1.685.398.103
7.2.1.8.03.1.1.00	Contribuição Patronal de Servidor Civil Ativo para o RPPS - Principal				1.685.317.103	1.685.317.103
7.2.1.8.03.1.1.01	Contribuição Patronal de Servidor Civil Ativo p/Funprev - Executivo - Principal				935.196.360	935.196.360
7.2.1.8.03.1.1.02	Contribuição Patronal de Servidor Civil Ativo p/Funprev - ALBA - Principal				20.065.500	20.065.500
7.2.1.8.03.1.1.03	Contribuição Patronal de Servidor Civil Ativo p/Funprev - TCE - Principal				25.929.820	25.929.820
7.2.1.8.03.1.1.04	Contribuição Patronal de Servidor Civil Ativo p/Funprev - TCM - Principal				13.965.980	13.965.980
7.2.1.8.03.1.1.05	Contribuição Patronal de Servidor Civil Ativo p/Funprev - TJ - Principal				244.804.000	244.804.000
7.2.1.8.03.1.1.06	Contribuição Patronal de Servidor Civil Ativo p/Funprev - MP - Principal				52.275.160	52.275.160
7.2.1.8.03.1.1.07	Contribuição Patronal de Servidor Civil Ativo p/Funprev - DPE - Principal				17.314.640	17.314.640
7.2.1.8.03.1.1.11	Contribuição Patronal de Servidor Civil Ativo p/CAP Funprev - Executivo - Principal				19.085.640	19.085.640
7.2.1.8.03.1.1.12	Contribuição Patronal de Servidor Civil Ativo p/CAP Funprev - ALBA - Principal				409.500	409.500
7.2.1.8.03.1.1.13	Contribuição Patronal de Servidor Civil Ativo p/CAP Funprev - TCE - Principal				529.180	529.180
7.2.1.8.03.1.1.14	Contribuição Patronal de Servidor Civil Ativo p/CAP Funprev - TCM - Principal				285.020	285.020

119



Governo do Estado da Bahia  
Orçamento 2022

Orçamentos Fiscal e da Seguridade Social - Recursos de Todas as Fontes  
Receita Segundo a Categoria Econômica, por Fonte de Recurso

Art. 2º da Lei nº 4.320/64; Art. 4º da Lei Estadual nº 2.332/66 (em R\$ 1,00)

Código	Especificação (Categoria, Origem, Espécie, Rubrica, Alinea, Subalínea e Desdobramento)	Recursos do Tesouro			Outras Fontes	Total
		Ordinários	Vinculados	Total		
9.1.1.8.00.0.0.00	Dedução e ou Restituição de Impostos Específicos do Estado	-4.332.973.000	-4.332.973.000	-4.332.973.000		-4.332.973.000
9.1.1.8.01.0.0.00	Dedução e ou Restituição de Impostos sobre o Patrimônio para o Estado	-182.500.000	-182.500.000	-182.500.000		-182.500.000
9.1.1.8.01.2.0.00	Dedução e ou Restituição de Imposto sobre a Propriedade de Veículos Automotores - IPVA	-151.300.000	-151.300.000	-151.300.000		-151.300.000
9.1.1.8.01.2.1.00	Dedução e ou Restituição de IPVA - Principal	-142.200.000	-142.200.000	-142.200.000		-142.200.000
9.1.1.8.01.2.1.02	Dedução de IPVA - Estado - Fundeb - Principal	-142.200.000	-142.200.000	-142.200.000		-142.200.000
9.1.1.8.01.2.2.00	Dedução e ou Restituição de IPVA - Multas e Juros	-2.400.000	-2.400.000	-2.400.000		-2.400.000
9.1.1.8.01.2.2.02	Dedução de IPVA - Estado - Fundeb - Multas e Juros	-2.400.000	-2.400.000	-2.400.000		-2.400.000
9.1.1.8.01.2.3.00	Dedução e ou Restituição de IPVA - Dívida Ativa	-5.000.000	-5.000.000	-5.000.000		-5.000.000
9.1.1.8.01.2.3.02	Dedução de IPVA - Estado - Fundeb - Dívida Ativa	-5.000.000	-5.000.000	-5.000.000		-5.000.000
9.1.1.8.01.2.4.00	Dedução e ou Restituição de IPVA - Dívida Ativa - Multas e Juros	-1.700.000	-1.700.000	-1.700.000		-1.700.000
9.1.1.8.01.2.4.02	Dedução de IPVA - Estado - Fundeb - Dívida Ativa - Multas e Juros	-1.700.000	-1.700.000	-1.700.000		-1.700.000
9.1.1.8.01.3.0.00	Dedução e ou Restituição de Imposto sobre Transmissão Causa Mortis e Doação de Bens e Direitos - ITD	-31.200.000	-31.200.000	-31.200.000		-31.200.000
9.1.1.8.01.3.1.00	Dedução e ou Restituição de ITD - Principal	-30.600.000	-30.600.000	-30.600.000		-30.600.000
9.1.1.8.01.3.1.02	Dedução de ITD - Fundeb - Principal	-30.600.000	-30.600.000	-30.600.000		-30.600.000
9.1.1.8.01.3.2.00	Dedução e ou Restituição de ITD - Multas e Juros	-200.000	-200.000	-200.000		-200.000
9.1.1.8.01.3.2.02	Dedução de ITD - Fundeb - Multas e Juros	-200.000	-200.000	-200.000		-200.000
9.1.1.8.01.3.3.00	Dedução e ou Restituição de ITD - Dívida Ativa	-200.000	-200.000	-200.000		-200.000
9.1.1.8.01.3.3.02	Dedução de ITD - Fundeb - Dívida Ativa	-200.000	-200.000	-200.000		-200.000
9.1.1.8.01.3.4.00	Dedução e ou Restituição de ITD - Dívida Ativa - Multas e Juros	-200.000	-200.000	-200.000		-200.000

122



Governo do Estado da Bahia  
Orçamento 2022

Orçamentos Fiscal e da Seguridade Social - Recursos de Todas as Fontes  
Receita Segundo a Categoria Econômica, por Fonte de Recurso

Art. 2º da Lei nº 4.320/64; Art. 4º da Lei Estadual nº 2.332/66 (em R\$ 1,00)

Código	Especificação (Categoria, Origem, Espécie, Rubrica, Alinea, Subalínea e Desdobramento)	Recursos do Tesouro			Outras Fontes	Total
		Ordinários	Vinculados	Total		
7.2.1.8.03.1.1.15	Contribuição Patronal de Servidor Civil Ativo p/CAP Funprev - TJ - Principal				4.996.000	4.996.000
7.2.1.8.03.1.1.16	Contribuição Patronal de Servidor Civil Ativo p/CAP Funprev - MP - Principal				1.066.840	1.066.840
7.2.1.8.03.1.1.17	Contribuição Patronal de Servidor Civil Ativo p/CAP Funprev - DPE - Principal				353.360	353.360
7.2.1.8.03.1.1.21	Contribuição Patronal de Servidor Civil Ativo p/Baprev - Executivo - Principal				265.631.103	265.631.103
7.2.1.8.03.1.1.22	Contribuição Patronal de Servidor Civil Ativo p/Baprev - ALBA - Principal				1.821.000	1.821.000
7.2.1.8.03.1.1.23	Contribuição Patronal de Servidor Civil Ativo p/Baprev - TCE - Principal				1.821.000	1.821.000
7.2.1.8.03.1.1.24	Contribuição Patronal de Servidor Civil Ativo p/Baprev - TCM - Principal				2.285.000	2.285.000
7.2.1.8.03.1.1.25	Contribuição Patronal de Servidor Civil Ativo p/Baprev - TJ - Principal				42.276.000	42.276.000
7.2.1.8.03.1.1.26	Contribuição Patronal de Servidor Civil Ativo p/Baprev - MP - Principal				20.399.000	20.399.000
7.2.1.8.03.1.1.27	Contribuição Patronal de Servidor Civil Ativo p/Baprev - DPE - Principal				14.807.000	14.807.000
7.2.1.8.03.1.2.00	Contribuição Patronal de Servidor Civil Ativo para o RPPS - Multas e Juros				81.000	81.000
7.2.1.8.03.1.2.01	Contribuição Patronal de Servidor Civil Ativo p/Baprev - Executivo - Multas e Juros				79.380	79.380
7.2.1.8.03.1.2.11	Contribuição Patronal de Servidor Civil Ativo p/CAP Funprev - Executivo - Multas e Juros				1.620	1.620
7.6.0.0.00.0.0.00	Receita de Serviços	250.000	250.000	250.000	34.730.897	34.980.897
7.6.1.0.00.0.0.00	Serviços Administrativos e Comerciais Gerais		250.000	250.000	8.446.897	8.696.897

120



Governo do Estado da Bahia  
Orçamento 2022

Orçamentos Fiscal e da Seguridade Social - Recursos de Todas as Fontes  
Receita Segundo a Categoria Econômica, por Fonte de Recurso

Art. 2º da Lei nº 4.320/64; Art. 4º da Lei Estadual nº 2.332/66 (em R\$ 1,00)

Código	Especificação (Categoria, Origem, Espécie, Rubrica, Alinea, Subalínea e Desdobramento)	Recursos do Tesouro			Outras Fontes	Total
		Ordinários	Vinculados	Total		
	Juros					
9.1.1.8.01.3.4.02	Dedução de ITD - Fundeb - Dívida Ativa - Multas e Juros		-200.000	-200.000		-200.000
9.1.1.8.02.0.0.00	Dedução e ou Restituição de Impostos sobre a Produção, Circulação de Mercadorias e Serviços	-4.150.473.000	-4.150.473.000	-4.150.473.000		-4.150.473.000
9.1.1.8.02.1.0.00	Dedução e ou Restituição de Imposto Oper Circ Merc e s/Prest Serv Transp Interest Intertermic e Com-ICMS	-3.953.340.000	-3.953.340.000	-3.953.340.000		-3.953.340.000
9.1.1.8.02.1.1.00	Dedução e ou Restituição de ICMS - Principal	-3.929.940.000	-3.929.940.000	-3.929.940.000		-3.929.940.000
9.1.1.8.02.1.1.02	Dedução de ICMS - Estado - Fundeb - Principal	-3.929.940.000	-3.929.940.000	-3.929.940.000		-3.929.940.000
9.1.1.8.02.1.2.00	Dedução e ou Restituição de ICMS - Multas e Juros	-10.200.000	-10.200.000	-10.200.000		-10.200.000
9.1.1.8						





SALVADOR, **TERÇA-FEIRA**, 25 DE JANEIRO DE 2022 - ANO CVI - Nº 23.339

Govorno do Estado da Bahia  
Orçamento 2022

Orçamentos Fiscal e da Seguridade Social - Recursos de Todas as Fontes  
Receita Segundo a Categoria Econômica, por Fonte de Recurso

Art. 2º da Lei nº 4.320/64; Art. 4º da Lei Estadual nº 2.332/66 (em R\$ 1,00)

Código	Especificação (Categoria, Origem, Espécie, Rubrica, Alinea, Subalínea e Desdobramento)	Recursos do Tesouro			Outras Fontes	Total
		Ordinários	Vinculados	Total		
9.1.1.8.02.2.2.03	Dedução de Adicional ICMS - Lei nº 7.988/01 - Funcep/Fundeb - Multas e Juros		-64.000	-64.000		-64.000
9.1.1.8.02.2.2.04	Dedução de Adicional ICMS - Lei nº 13.564/16 - Funcep/Fundeb - Multas e Juros		-48.800	-48.800		-48.800
9.1.1.8.02.2.3.00	Restituição de Adicional ICMS- Fundo Est de Combate e Erradicação da Pobreza- Funcep - Dívida Ativa		-9.600	-9.600		-9.600
9.1.1.8.02.2.3.03	Dedução de Adicional ICMS - Lei nº 7.988/01 - Funcep/Fundeb - Dívida Ativa		-9.600	-9.600		-9.600
9.1.1.8.02.2.4.00	Restituição Adicional ICMS- Fundo Est Combate Erradicação Pobreza-Funcep-Dívida Ativa-Multa e Juros		-10.600	-10.600		-10.600
9.1.1.8.02.2.4.03	Dedução de Adicional ICMS - Lei nº 7.988/01 - Funcep/Fundeb - Dívida Ativa - Multa e Juros		-10.600	-10.600		-10.600
<b>9.7.0.0.0.0.0.0.00</b>	<b>Dedução ou Restituição de Transferências Correntes</b>		<b>-2.065.343.900</b>	<b>-2.065.343.900</b>		<b>-2.065.343.900</b>
9.7.1.0.0.0.0.0.00	Dedução ou Restituição de Transferências da União e de suas Entidades		-2.065.343.900	-2.065.343.900		-2.065.343.900
9.7.1.8.0.0.0.0.00	Dedução ou Restituição de Transferências da União - Especificas do Estado		-2.065.343.900	-2.065.343.900		-2.065.343.900
9.7.1.8.01.0.0.00	Dedução ou Restituição de Participação na Receita da União		-2.065.343.900	-2.065.343.900		-2.065.343.900
9.7.1.8.01.1.0.00	Dedução e ou Restituição de Cota-Parte do Fundo de Participação dos Estados e do Distrito Fed - FPE		-2.027.248.400	-2.027.248.400		-2.027.248.400
9.7.1.8.01.1.1.00	Dedução ou Restituição de Cota-Parte do FPE - Principal		-2.027.248.400	-2.027.248.400		-2.027.248.400
9.7.1.8.01.1.1.02	Dedução de Cota-Parte do FPE - Fundeb - Principal		-2.027.248.400	-2.027.248.400		-2.027.248.400
9.7.1.8.01.6.0.00	Dedução e ou Restituição de Cota-Parte do Imp S/Prod Industr-Estados Export de Prod Industr-IP		-38.095.500	-38.095.500		-38.095.500
9.7.1.8.01.6.1.00	Dedução ou Restituição de Cota-Parte do IPI - Principal		-38.095.500	-38.095.500		-38.095.500
9.7.1.8.01.6.1.02	Dedução de Cota-Parte do IPI Exportação - Fundeb - Principal		-38.095.500	-38.095.500		-38.095.500

124

Govorno do Estado da Bahia  
Orçamento 2022

Orçamentos Fiscal e da Seguridade Social - Recursos de Todas as Fontes  
Receita da Administração Indireta Segundo Poder, Órgão, Unidade Orçamentária e Categoria Econômica

Art. 4º da Lei Estadual nº 2.332/66 (em R\$ 1,00)

Poder: 3 - Executivo  
Órgão: 08 - Secretaria de Infraestrutura Hídrica e Saneamento  
Unid. Orçamentária: 501 - Companhia de Engenharia Hídrica e de Saneamento da Bahia

Código	Especificação (Categoria, Origem, Espécie, Rubrica, Alinea, Subalínea e Desdobramento)	Total
<b>1.0.0.0.0.0.0.00</b>	<b>Receitas Correntes</b>	<b>19.642.000</b>
<b>1.6.0.0.0.0.0.00</b>	<b>Receita de Serviços</b>	<b>9.000.000</b>
1.6.1.0.0.0.0.00	Serviços Administrativos e Comerciais Gerais	9.000.000
1.6.1.0.01.0.0.00	Serviços Administrativos e Comerciais Gerais	9.000.000
1.6.1.0.01.1.1.00	Serviços Administrativos e Comerciais Gerais - Principal	9.000.000
1.6.1.0.01.1.1.20	Serviço de Perfuração e Instalação de Poço - AI - Principal	9.000.000
<b>1.9.0.0.0.0.0.00</b>	<b>Outras Receitas Correntes</b>	<b>10.642.000</b>
1.9.2.0.0.0.0.00	Indenizações, Restituições e Ressarcimentos	10.642.000
1.9.2.8.0.0.0.00	Indenizações, Restituições e Ressarcimentos - Especificas para Estado	10.642.000
1.9.2.8.02.0.0.00	Restituições - Especificas para Estado	10.642.000
1.9.2.8.02.9.1.00	Outras Restituições - Especificas para Estado - Principal	10.642.000
1.9.2.8.02.9.1.12	Outras Restituições - Refabre - Principal	10.642.000
<b>2.0.0.0.0.0.0.00</b>	<b>Receitas de Capital</b>	<b>175.391.000</b>
<b>2.4.0.0.0.0.0.00</b>	<b>Transferências de Capital</b>	<b>175.391.000</b>
2.4.1.0.0.0.0.00	Transferências da União e de suas Entidades	175.391.000
2.4.1.8.0.0.0.00	Transferências da União - Estado	175.391.000
2.4.1.8.10.0.0.00	Transferência de Convênios da União e de suas Entidades	175.391.000
2.4.1.8.10.5.1.00	Transferências de Convênios da União para Programas de Saneamento Básico - Principal	130.710.000
2.4.1.8.10.5.1.02	Transferência de Convênios da União para Programas de Saneamento Básico - AI - Principal	130.710.000
2.4.1.8.10.9.1.00	Outras Transferências de Convênios da União - Principal	44.681.000
2.4.1.8.10.9.1.04	Outras Transferências de Convênios da União - AI - Principal	44.681.000
<b>Total</b>		<b>195.033.000</b>

127

Govorno do Estado da Bahia  
Orçamento 2022

Orçamentos Fiscal e da Seguridade Social - Recursos de Todas as Fontes  
Receita Segundo a Categoria Econômica, por Fonte de Recurso

Art. 2º da Lei nº 4.320/64; Art. 4º da Lei Estadual nº 2.332/66 (em R\$ 1,00)

Total	22.203.093.785	22.634.442.738	44.837.536.523	7.997.798.950	52.835.335.473

125

Govorno do Estado da Bahia  
Orçamento 2022

Orçamentos Fiscal e da Seguridade Social - Recursos de Todas as Fontes  
Receita da Administração Indireta Segundo Poder, Órgão, Unidade Orçamentária e Categoria Econômica

Art. 4º da Lei Estadual nº 2.332/66 (em R\$ 1,00)

Poder: 3 - Executivo  
Órgão: 09 - Secretaria da Administração  
Unid. Orçamentária: 301 - Departamento Estadual de Trânsito

Código	Especificação (Categoria, Origem, Espécie, Rubrica, Alinea, Subalínea e Desdobramento)	Total
<b>1.0.0.0.0.0.0.00</b>	<b>Receitas Correntes</b>	<b>14.538.000</b>
<b>1.6.0.0.0.0.0.00</b>	<b>Receita de Serviços</b>	<b>14.538.000</b>
1.6.1.0.0.0.0.00	Serviços Administrativos e Comerciais Gerais	14.538.000
1.6.1.0.01.0.0.00	Serviços Administrativos e Comerciais Gerais	14.538.000
1.6.1.0.01.1.1.00	Serviços Administrativos e Comerciais Gerais - Principal	14.538.000
1.6.1.0.01.1.1.01	Serviço de Acesso ao Banco de Dados e Cadastro do Detran - Principal	14.525.000
1.6.1.0.01.1.1.92	Outros Serviços Administrativos e Comerciais Gerais - AI - Principal	13.000
<b>1.7.0.0.0.0.0.00</b>	<b>Transferências Correntes</b>	<b>3.850.000</b>
1.7.4.0.0.0.0.00	Transferências de Instituições Privadas	3.850.000
1.7.4.8.0.0.0.00	Transferências de Instituições Privadas - Especifica de Estado	3.850.000
1.7.4.8.01.0.0.00	Outras Transferências de Instituições Privadas para Estado - Não Especificada Anteriormente	3.850.000
1.7.4.8.01.9.1.00	Outras Transferências de Instituições Privadas p/Estado - Não Especificada Anteriormente - Principal	3.850.000
1.7.4.8.01.9.1.04	Transferência de Instituição Privada Nacional - AI - Principal	3.850.000
<b>1.9.0.0.0.0.0.00</b>	<b>Outras Receitas Correntes</b>	<b>52.135.000</b>
1.9.1.0.0.0.0.00	Multas Administrativas, Contratuais e Judiciais	51.875.000
1.9.1.0.01.0.0.00	Multas Previstas em Legislação Especifica	51.875.000
1.9.1.0.01.1.1.00	Multas Previstas em Legislação Especifica - Principal	51.875.000
1.9.1.0.01.1.1.10	Multa por Infração ao Regulamento de Trânsito - AI - Principal	51.875.000
1.9.3.0.0.0.0.00	Bens, Direitos e Valores Incorporados ao Patrimônio Público	260.000
1.9.3.0.02.0.0.00	Alienação de Bens Apreendidos	260.000
1.9.3.0.02.1.1.00	Alienação de Bens e Mercadorias Apreendidos - Principal	260.000
1.9.3.0.02.1.1.01	Alienação de Bens e Mercadorias Apreendidos - Principal	260.000
<b>Total</b>		<b>70.523.000</b>

128

Govorno do Estado da Bahia  
Orçamento 2022

Orçamentos Fiscal e da Seguridade Social - Recursos de Todas as Fontes  
Receita da Administração Indireta Segundo Poder, Órgão, Unidade Orçamentária e Categoria Econômica

Art. 4º da Lei Estadual nº 2.332/66 (em R\$ 1,00)

Poder: 3 - Executivo  
Órgão: 08 - Secretaria de Infraestrutura Hídrica e Saneamento  
Unid. Orçamentária: 301 - Agência Reguladora de Saneamento Básico do Estado da Bahia

Código	Especificação (Categoria, Origem, Espécie, Rubrica, Alinea, Subalínea e Desdobramento)	Total
<b>1.0.0.0.0.0.0.00</b>	<b>Receitas Correntes</b>	<b>15.671.000</b>
<b>1.6.0.0.0.0.0.00</b>	<b>Receita de Serviços</b>	<b>15.671.000</b>
1.6.1.0.0.0.0.00	Serviços Administrativos e Comerciais Gerais	15.671.000
1.6.1.0.03.0.0.00	Serviços de Registro, Certificação e Fiscalização	15.671.000
1.6.1.0.03.1.1.00	Serviços de Registro, Certificação e Fiscalização - Principal	15.671.000
1.6.1.0.03.1.1.06	Serviço de Regulação e Fiscalização dos Serv Públ Abast de Água e Saneamento Básico-Agersa-Principal	15.671.000
<b>Total</b>		<b>15.671.000</b>

126

Govorno do Estado da Bahia  
Orçamento 2022

Orçamentos Fiscal e da Seguridade Social - Recursos de Todas as Fontes  
Receita da Administração Indireta Segundo Poder, Órgão, Unidade Orçamentária e Categoria Econômica

Art. 4º da Lei Estadual nº 2.332/66 (em R\$ 1,00)

Poder: 3 - Executivo  
Órgão: 09 - Secretaria da Administração  
Unid. Orçamentária: 601 - Fundo de Custeio do Plano de Saúde dos Servidores Públicos Estaduais

Código	Especificação (Categoria, Origem, Espécie, Rubrica, Alinea, Subalínea e Desdobramento)	Total
<b>1.0.0.0.0.0.0.00</b>	<b>Receitas Correntes</b>	<b>1.301.326.000</b>
<b>1.2.0.0.0.0.0.00</b>	<b>Contribuições</b>	<b>1.301.326.000</b>
1.2.1.0.0.0.0.00	Contribuições Sociais	1.301.326.000
1.2.1.6.0.0.0.00	Contribuição para Fundos de Assistência Médica	1.301.326.000
1.2.1.6.01.0.0.00	Contribuição para os Fundos de Assistência Médica de Servidores	304.200.000
1.2.1.6.01.1.1.00	Contribuição para Fundos de Assistência Médica - Policiais Militares - Principal	304.200.000
1.2.1.6.01.1.1.01	Contribuição de Militar Ativo p/Funserv - Principal	135.600.000
1.2.1.6.01.1.1.02	Contribuição de Militar Inativo p/Funserv - Principal	147.000.000
1.2.1.6.01.1.1.03	Contribuição de Militar - Pensionista p/Funserv - Principal	21.600.000
1.2.1.6.02.0.0.00	Contribuição para Fundos de Assistência Médica - Bombeiros Militares	17.160.000
1.2.1.6.02.1.1.00	Contribuição para Fundos de Assistência Médica - Bombeiros Militares - Principal	17.160.000
1.2.1.6.02.1.1.01	Contribuição de Bombeiro Militar Ativo p/Funserv - Principal	10.800.000
1.2.1.6.02.1.1.02	Contribuição de Bombeiro Militar Inativo p/Funserv - Principal	5.400.000
1.2.1.6.02.1.1.03	Contribuição de Bombeiro Militar Pensionista p/Funserv - Principal	960.000
1.2.1.6.03.0.0.00	Contribuição para Fundos de Assistência Médica dos Servidores Cívis	955.833.000
1.2.1.6.03.1.1.00	Contribuição para Fundos de Assistência Médica dos Servidores Cívis - Principal	955.833.000
1.2.1.6.03.1.1.01	Contribuição de Servidor Civil Ativo p/Funserv - Executivo - Principal	360.820.000
1.2.1.6.03.1.1.02	Contribuição de Servidor Civil Ativo p/Funserv - ALBA - Principal	11.520.000
1.2.1.6.03.1.1.03	Contribuição de Servidor Civil Ativo p/Funserv - TCE - Principal	2.520.000
1.2.1.6.03.1.1.04	Contribuição de Servidor Civil Ativo p/Funserv - TCM - Principal	1.512.000
1.2.1.6.03.1.1.05	Contribuição de Servidor Civil Ativo p/Funserv - TJ - Principal	47.160.000
1.2.1.6.03.1.1.06	Contribuição de Servidor Civil Ativo p/Funserv - MP - Principal	7.080.000
1.2.1.6.03.1.1.07	Contribuição de Servidor Civil Inativo p/Funserv - DPE - Principal	1.200.000
1.2.1.6.03.1.1.21	Contribuição de Servidor Civil Inativo p/Funserv - Executivo - Principal	447.000.000
1.2.1.6.03.1.1.22	Contribuição de Servidor Civil Inativo p/Funserv - ALBA - Principal	1.680.000
1.2.1.6.03.1.1.23	Contribuição de Servidor Civil Inativo p/Funserv - TCE - Principal	2.280.000
1.2.1.6.03.1.1.24	Contribuição de Servidor Civil Inativo p/Funserv - TCM - Principal	1.308.000

129



Governo do Estado da Bahia  
Orçamento 2022

Orçamentos Fiscal e da Seguridade Social - Recursos de Todas as Fontes Poder: 3 - Executivo  
 Receita da Administração Indireta Segundo Poder, Órgão, Unidade Orçamentária e Categoria Econômica Órgão: 09 - Secretaria da Administração  
 Unid. Orçamentária: 601 - Fundo de Custeio do Plano de Saúde dos Servidores Públicos Estaduais  
 (em R\$ 1,00)

Código	Especificação (Categoria, Origem, Espécie, Rubrica, Alinea, Subalinea e Desdobramento)	Total
1.2.1.6.03.1.1.25	Contribuição de Servidor Civil Inativo p/Funprev - TJ - Principal	32.400.000
1.2.1.6.03.1.1.26	Contribuição de Servidor Civil Inativo p/Funprev - MP - Principal	588.000
1.2.1.6.03.1.1.27	Contribuição de Servidor Civil Inativo p/Funprev - DPE - Principal	92.000
1.2.1.6.03.1.1.41	Contribuição do Servidor Civil - Pensionista p/Funprev - Executivo - Principal	32.160.000
1.2.1.6.03.1.1.42	Contribuição do Servidor Civil - Pensionista p/Funprev - ALBA - Principal	564.000
1.2.1.6.03.1.1.43	Contribuição do Servidor Civil - Pensionista p/Funprev - TCE - Principal	294.000
1.2.1.6.03.1.1.44	Contribuição do Servidor Civil - Pensionista p/Funprev - TCM - Principal	144.000
1.2.1.6.03.1.1.45	Contribuição do Servidor Civil - Pensionista p/Funprev - TJ - Principal	5.160.000
1.2.1.6.03.1.1.46	Contribuição do Servidor Civil - Pensionista p/Funprev - MP - Principal	324.000
1.2.1.6.03.1.1.47	Contribuição do Servidor Civil - Pensionista p/Funprev - DPE - Principal	27.000
1.2.1.6.04.0.0.00	Contribuição para Fundos de Assistência Médica de Outros Beneficiários	24.133.000
1.2.1.6.04.1.1.00	Contribuição para Fundos de Assistência Médica de Militares Inativos - Principal	24.000.000
1.2.1.6.04.1.1.01	Contribuição de Segurado Facultativo e Outros p/Funprev - Principal	24.000.000
1.2.1.6.04.1.2.00	Contribuição para Fundos de Assistência Médica de Outros Beneficiários - Multas e Juros	133.000
1.2.1.6.04.1.2.01	Contribuição do Segurado Facultativo e Outros p/Funprev - Multas e Juros	133.000
<b>7.0.0.0.0.0.0.0.00</b>	<b>Receitas Intraorçamentárias Correntes</b>	<b>262.366.000</b>
<b>7.2.0.0.0.0.0.0.00</b>	<b>Contribuições</b>	<b>262.366.000</b>
7.2.1.0.0.0.0.0.00	Contribuições Sociais	262.366.000
7.2.1.6.00.0.0.00	Contribuição para os Fundos de Assistência Médica	262.366.000
7.2.1.6.01.0.0.00	Contribuição Patronal para Fundos de Assistência Médica - Policiais Militares	55.896.000
7.2.1.6.01.1.1.00	Contribuição Patronal para Fundos de Assistência Médica - Policiais Militares - Principal	55.896.000
7.2.1.6.01.1.1.01	Contribuição Patronal para Assistência Médica de Bombeiro Militar Ativo p/Funprev - Principal	23.700.000
7.2.1.6.01.1.1.02	Contribuição Patronal para Assistência Médica de Bombeiro Militar Inativo p/Funprev - Principal	29.400.000
7.2.1.6.01.1.1.03	Contribuição Patronal para Assistência Médica de Militar - Pensionista p/Funprev p/Principal	2.796.000
7.2.1.6.02.0.0.00	Contribuição Patronal para Fundos de Assistência Médica - Bombeiros Militares	4.491.000
7.2.1.6.02.1.1.00	Contribuição Patronal para Fundos de Assistência Médica - Bombeiros Militares - Principal	4.491.000
7.2.1.6.02.1.1.01	Contribuição Patronal para Assistência Médica de Bombeiro Militar Ativo p/Funprev - Principal	1.909.000



Governo do Estado da Bahia  
Orçamento 2022

Orçamentos Fiscal e da Seguridade Social - Recursos de Todas as Fontes Poder: 3 - Executivo  
 Receita da Administração Indireta Segundo Poder, Órgão, Unidade Orçamentária e Categoria Econômica Órgão: 09 - Secretaria da Administração  
 Unid. Orçamentária: 602 - Fundo Previdenciário dos Servidores Públicos do Estado da Bahia  
 (em R\$ 1,00)

Código	Especificação (Categoria, Origem, Espécie, Rubrica, Alinea, Subalinea e Desdobramento)	Total
<b>7.0.0.0.0.0.0.0.00</b>	<b>Receitas Intraorçamentárias Correntes</b>	<b>349.040.103</b>
<b>7.2.0.0.0.0.0.0.00</b>	<b>Contribuições</b>	<b>349.040.103</b>
7.2.1.0.0.0.0.0.00	Contribuições Sociais	349.040.103
7.2.1.8.00.0.0.00	Contribuições Sociais - Específicas de Estados	349.040.103
7.2.1.8.03.0.0.00	Contribuição Patronal para o Regime Próprio de Previdência de Servidor Civil - RPPS	349.040.103
7.2.1.8.03.1.1.00	Contribuição Patronal de Servidor Civil Ativo para o RPPS - Principal	349.040.103
7.2.1.8.03.1.1.21	Contribuição Patronal de Servidor Civil Ativo p/Baprev - Executivo - Principal	265.631.103
7.2.1.8.03.1.1.22	Contribuição Patronal de Servidor Civil Ativo p/Baprev - ALBA - Principal	1.821.000
7.2.1.8.03.1.1.23	Contribuição Patronal de Servidor Civil Ativo p/Baprev - TCE - Principal	1.821.000
7.2.1.8.03.1.1.24	Contribuição Patronal de Servidor Civil Ativo p/Baprev - TCM - Principal	2.285.000
7.2.1.8.03.1.1.25	Contribuição Patronal de Servidor Civil Ativo p/Baprev - TJ - Principal	42.276.000
7.2.1.8.03.1.1.26	Contribuição Patronal de Servidor Civil Ativo p/Baprev - MP - Principal	20.399.000
7.2.1.8.03.1.1.27	Contribuição Patronal de Servidor Civil Ativo p/Baprev - DPE - Principal	14.807.000
<b>Total</b>		<b>540.777.000</b>



Governo do Estado da Bahia  
Orçamento 2022

Orçamentos Fiscal e da Seguridade Social - Recursos de Todas as Fontes Poder: 3 - Executivo  
 Receita da Administração Indireta Segundo Poder, Órgão, Unidade Orçamentária e Categoria Econômica Órgão: 09 - Secretaria da Administração  
 Unid. Orçamentária: 601 - Fundo de Custeio do Plano de Saúde dos Servidores Públicos Estaduais  
 (em R\$ 1,00)

Código	Especificação (Categoria, Origem, Espécie, Rubrica, Alinea, Subalinea e Desdobramento)	Total
7.2.1.6.02.1.1.02	Contribuição Patronal para Assistência Médica de Bombeiro Militar Inativo/Funprev - Principal	2.352.000
7.2.1.6.02.1.1.03	Contribuição Patronal para Assistência Médica de Bombeiro Militar - Pensionista p/Funprev - Principal	230.000
7.2.1.6.03.0.0.00	Contribuição Patronal para Fundos de Assistência Médica dos Servidores Cíveis	201.979.000
7.2.1.6.03.1.1.00	Contribuição Patronal para Fundos de Assistência Médica dos Servidores Cíveis - Principal	201.979.000
7.2.1.6.03.1.1.01	Contribuição Patronal de Servidor Ativo Civil para Funprev - Executivo - Principal	80.400.000
7.2.1.6.03.1.1.02	Contribuição Patronal de Servidor Ativo Civil para Funprev - ALBA - Principal	3.600.000
7.2.1.6.03.1.1.03	Contribuição Patronal de Servidor Ativo Civil para Funprev - TCE - Principal	1.090.000
7.2.1.6.03.1.1.04	Contribuição Patronal de Servidor Ativo Civil para Funprev - TCM - Principal	516.000
7.2.1.6.03.1.1.05	Contribuição Patronal de Servidor Ativo Civil para Funprev - TJ - Principal	12.900.000
7.2.1.6.03.1.1.06	Contribuição Patronal de Servidor Ativo Civil para Funprev - MP - Principal	1.800.000
7.2.1.6.03.1.1.07	Contribuição Patronal de Servidor Ativo Civil para Funprev - DPE - Principal	432.000
7.2.1.6.03.1.1.21	Contribuição Patronal de Servidor Inativo Civil para Funprev - Executivo Principal	78.960.000
7.2.1.6.03.1.1.22	Contribuição Patronal de Servidor Inativo Civil para Funprev - ALBA - Principal	840.000
7.2.1.6.03.1.1.23	Contribuição Patronal de Servidor Inativo Civil para Funprev - TCE - Principal	840.000
7.2.1.6.03.1.1.24	Contribuição Patronal de Servidor Inativo Civil para Funprev - TCM - Principal	444.000
7.2.1.6.03.1.1.25	Contribuição Patronal de Servidor Inativo Civil para Funprev - TJ - Principal	9.960.000
7.2.1.6.03.1.1.26	Contribuição Patronal de Servidor Inativo Civil para Funprev - MP - Principal	204.000
7.2.1.6.03.1.1.27	Contribuição Patronal de Servidor Inativo Civil para Funprev - DPE - Principal	45.000
7.2.1.6.03.1.1.41	Contribuição Patronal de Servidor Civil-Pensionista para Funprev - Executivo - Principal	7.560.000
7.2.1.6.03.1.1.42	Contribuição Patronal de Servidor Civil-Pensionista para Funprev - ALBA - Principal	240.000
7.2.1.6.03.1.1.43	Contribuição Patronal de Servidor Civil-Pensionista para Funprev - TCE - Principal	84.000
7.2.1.6.03.1.1.44	Contribuição Patronal de Servidor Civil-Pensionista para Funprev - TCM - Principal	45.000
7.2.1.6.03.1.1.45	Contribuição Patronal de Servidor Civil-Pensionista para Funprev - TJ - Principal	1.803.000
7.2.1.6.03.1.1.46	Contribuição Patronal de Servidor Civil-Pensionista para Funprev - MP - Principal	214.000
7.2.1.6.03.1.1.47	Contribuição Patronal de Servidor Civil-Pensionista para Funprev - DPE - Principal	12.000
<b>Total</b>		<b>1.563.692.000</b>



Governo do Estado da Bahia  
Orçamento 2022

Orçamentos Fiscal e da Seguridade Social - Recursos de Todas as Fontes Poder: 3 - Executivo  
 Receita da Administração Indireta Segundo Poder, Órgão, Unidade Orçamentária e Categoria Econômica Órgão: 09 - Secretaria da Administração  
 Unid. Orçamentária: 603 - Fundo Financeiro da Previdência Social dos Servidores Públicos do Estado da Bahia  
 (em R\$ 1,00)

Código	Especificação (Categoria, Origem, Espécie, Rubrica, Alinea, Subalinea e Desdobramento)	Total
<b>1.0.0.0.0.0.0.0.00</b>	<b>Receitas Correntes</b>	<b>1.759.162.750</b>
<b>1.2.0.0.0.0.0.0.00</b>	<b>Contribuições</b>	<b>1.225.194.000</b>
1.2.1.0.0.0.0.0.00	Contribuições Sociais	1.225.194.000
1.2.1.8.00.0.0.00	Contribuições Sociais - Específicas do Estado	1.225.194.000
1.2.1.8.01.0.0.00	Contribuição de Servidor Público para o Regime Próprio de Previdência - RPPS	1.225.194.000
1.2.1.8.01.1.1.00	Contribuição de Servidor Civil Ativo para o RPPS - Principal	823.994.000
1.2.1.8.01.1.1.01	Contribuição de Servidor Civil Ativo p/Funprev - Executivo - Principal	589.122.000
1.2.1.8.01.1.1.02	Contribuição de Servidor Civil Ativo p/Funprev - ALBA - Principal	12.797.000
1.2.1.8.01.1.1.03	Contribuição de Servidor Civil Ativo p/Funprev - TCE - Principal	16.054.000
1.2.1.8.01.1.1.04	Contribuição de Servidor Civil Ativo p/Funprev - TCM - Principal	8.891.000
1.2.1.8.01.1.1.05	Contribuição de Servidor Civil Ativo p/Funprev - TJ - Principal	153.849.000
1.2.1.8.01.1.1.06	Contribuição de Servidor Civil Ativo p/Funprev - MP - Principal	32.364.000
1.2.1.8.01.1.1.07	Contribuição de Servidor Civil Ativo p/Funprev - DPE - Principal	11.087.000
1.2.1.8.01.1.2.00	Contribuições do Servidor Civil Ativo para o RPPS - Multas e Juros	52.000
1.2.1.8.01.1.2.01	Contribuição de Servidor Civil Ativo p/Funprev - Executivo - Multas e Juros	52.000
1.2.1.8.01.2.1.00	Contribuição de Servidor Civil Inativo para o RPPS - Principal	356.666.000
1.2.1.8.01.2.1.01	Contribuição de Servidor Civil Inativo p/Funprev - Executivo - Principal	239.299.000
1.2.1.8.01.2.1.02	Contribuição de Servidor Civil Inativo p/Funprev - ALBA - Principal	6.194.000
1.2.1.8.01.2.1.03	Contribuição de Servidor Civil Inativo p/Funprev - TCE - Principal	9.501.000
1.2.1.8.01.2.1.04	Contribuição de Servidor Civil Inativo p/Funprev - TCM - Principal	5.491.000
1.2.1.8.01.2.1.05	Contribuição de Servidor Civil Inativo p/Funprev - TJ - Principal	87.836.000
1.2.1.8.01.2.1.06	Contribuição de Servidor Civil Inativo p/Funprev - MP - Principal	7.511.000
1.2.1.8.01.2.1.07	Contribuição de Servidor Civil Inativo p/Funprev - DPE - Principal	834.000
1.2.1.8.01.3.1.00	Contribuição de Servidor Civil - Pensionista para o RPPS - Principal	44.512.000
1.2.1.8.01.3.1.01	Contribuição de Servidor Civil - Pensionista p/Funprev - Executivo - Principal	25.425.000
1.2.1.8.01.3.1.02	Contribuição de Servidor Civil - Pensionista p/Funprev - ALBA - Principal	777.000
1.2.1.8.01.3.1.03	Contribuição de Servidor Civil - Pensionista p/Funprev - TCE - Principal	911.000



Governo do Estado da Bahia  
Orçamento 2022

Orçamentos Fiscal e da Seguridade Social - Recursos de Todas as Fontes Poder: 3 - Executivo  
 Receita da Administração Indireta Segundo Poder, Órgão, Unidade Orçamentária e Categoria Econômica Órgão: 09 - Secretaria da Administração  
 Unid. Orçamentária: 602 - Fundo Previdenciário dos Servidores Públicos do Estado da Bahia  
 (em R\$ 1,00)

Código	Especificação (Categoria, Origem, Espécie, Rubrica, Alinea, Subalinea e Desdobramento)	Total
<b>1.0.0.0.0.0.0.0.00</b>	<b>Receitas Correntes</b>	<b>191.736.897</b>
<b>1.2.0.0.0.0.0.0.00</b>	<b>Contribuições</b>	<b>191.658.897</b>
1.2.1.0.0.0.0.0.00	Contribuições Sociais	191.658.897
1.2.1.8.00.0.0.00	Contribuições Sociais - Específicas do Estado	191.658.897
1.2.1.8.01.0.0.00	Contribuição de Servidor Público para o Regime Próprio de Previdência - RPPS	191.658.897
1.2.1.8.01.1.1.00	Contribuição de Servidor Civil Ativo para o RPPS - Principal	191.095.897
1.2.1.8.01.1.1.21	Contribuição de Servidor Civil Ativo /Baprev - Executivo - Principal	111.109.897
1.2.1.8.01.1.1.22	Contribuição de Servidor Civil Ativo /Baprev - ALBA - Principal	1.705.000
1.2.1.8.01.1.1.23	Contribuição de Servidor Civil Ativo /Baprev - TCE - Principal	3.007.000
1.2.1.8.01.1.1.24	Contribuição de Servidor Civil Ativo /Baprev - TCM - Principal	2.183.000
1.2.1.8.01.1.1.25	Contribuição de Servidor Civil Ativo /Baprev - TJ - Principal	39.830.000
1.2.1.8.01.1.1.26	Contribuição de Servidor Civil Ativo /Baprev - MP - Principal	19.039.000
1.2.1.8.01.1.1.27	Contribuição de Servidor Civil Ativo /Baprev - DPE - Principal	14.222.000
1.2.1.8.01.2.1.00	Contribuição de Servidor Civil Inativo para o RPPS - Principal	435.000
1.2.1.8.01.2.1.21	Contribuição de Servidor Civil Inativo p/Baprev - Executivo - Principal	334.000
1.2.1.8.01.2.1.25	Contribuição de Servidor Civil Inativo p/Baprev - TJ - Principal	71.000
1.2.1.8.01.2.1.27	Contribuição de Servidor Civil Inativo p/Baprev - DPE - Principal	30.000
1.2.1.8.01.3.1.00	Contribuição de Servidor Civil - Pensionista para o RPPS - Principal	128.000
1.2.1.8.01.3.1.21	Contribuição de Servidor Civil - Pensionista p/Baprev - Executivo - Principal	73.000
1.2.1.8.01.3.1.22	Contribuição de Servidor Civil - Pensionista p/Baprev - ALBA - Principal	4.000
1.2.1.8.01.3.1.23	Contribuição de Servidor Civil - Pensionista p/Baprev - TCE - Principal	46.000
1.2.1.8.01.3.1.25	Contribuição de Servidor Civil - Pensionista p/Baprev - TJ - Principal	5.000
<b>1.3.0.0.0.0.0.0.00</b>	<b>Receita Patrimonial</b>	<b>78.000</b>
1.3.2.0.0.0.0.0.00	Valores Mobiliários	78.000
1.3.2.1.0.0.0.0.00	Juros e Correções Monetárias	78.000
1.3.2.1.00.4.1.00	Remuneração de Recursos do RPPS e do SPSM - Principal	78.000
1.3.2.1.00.4.1.03	Remuneração de Recursos do RPPS - Baprev - Principal	78.000



Governo do Estado da Bahia  
Orçamento 2022

Orçamentos Fiscal e da Seguridade Social - Recursos de Todas as Fontes Poder: 3 - Executivo  
 Receita da Administração Indireta Segundo Poder, Órgão, Unidade Orçamentária e Categoria Econômica Órgão: 09 - Secretaria da Administração  
 Unid. Orçamentária: 603 - Fundo Financeiro da Previdência Social dos Servidores Públicos do Estado da Bahia  
 (em R\$ 1,00)

Código	Especificação (Categoria, Origem, Espécie, Rubrica, Alinea, Subalinea e Desdobramento)	Total
1.2.1.8.01.3.1.04	Contribuição de Servidor Civil - Pensionista p/Funprev - TCM - Principal	703.000
1.2.1.8.01.3.1.05	Contribuição de Servidor Civil - Pensionista p/Funprev - TJ - Principal	13.190.000
1.2.1.8.01.3.1.06	Contribuição de Servidor Civil - Pensionista p/Funprev - MP - Principal	3.394.000
1.2.1.8.01.3.1.07	Contribuição de Servidor Civil - Pensionista p/Funprev - DPE - Principal	112.000
<b>1.3.0.0.0.0.0.0.00</b>	<b>Receita Patrimonial</b>	<b>700.000</b>
1.3.2.0.0.0.0.0.00	Valores Mobiliários	700.000
1.3.2.1.0.0.0.0.00	Juros e Correções Monetárias	700.000
1.3.2.1.00.4.1.00	Remuneração de Recursos do RPPS e do SPSM - Principal	700.000
1.3.2.1.00.4.1.01	Remuneração de Recursos do RPPS - Funprev Movimento - Principal	500.000
1.3.2.1.00.4.1.02	Remuneração de Recursos do RPPS - Funprev Capitalizável - Principal	200.000
<b>1.7.0.0.0.0.0.0.00</b>	<b>Transferências Correntes</b>	<b>209.268.750</b>
1.7.1.0.0.0.0.0.00	Transferências da União e de suas Entidades	209.268.750
1.7.1.8.00.0.0.00	Transferências da União - Específicas do Estado	209.268.750
1.7.1.8.02.0.0.00	Transferência da Compensação Financeira pela Exploração de Recursos Naturais	209.268.750
1.7.1.8.02.1.1.00	Cota-Parte da Compensação Financeira de Recursos Hídricos - Principal	12.698.250
1.7.1.8.02.1.1.02	Cota-Parte Royalties pela Utilização de Recursos Hídricos - EC nº 19/2014 - Principal	12.698.250
1.7.1.8.02.2.1.00	Cota-Parte da Compensação Financeira de Recursos Minerais - CFRM - Principal	18.933.000
1.7.1.8.02.2.1.02	Cota-Parte Royalties pela Exploração de Recursos Minerais - EC nº 19/2014 - Principal	18.933.000
1.7.1.8.02.3.1.00	Cota-Parte Royalties - Compensação Financeira p/Produção de Petróleo- Lei Fed nº 7.990/89 - Principal	150.899.250
1.7.1.8.02.3.1.02	Cota-Parte Royalties pela Produção de Petróleo - Lei Fed nº 7.990/89 - EC nº 19/2014 - Principal	150.899.250
1.7.1.8.02.6.1.00	Cota-Parte do Fundo Especial do Petróleo - FEP - Principal	26.738.250
1.7.1.8.02.6.1.02	Cota-Parte Royalties do Fundo Especial do Petróleo - FEP - EC nº 19/2014 - Principal	26.738.250
<b>1.9.0.0.0.0.0.0.00</b>	<b>Outras Receitas Correntes</b>	<b>324.000.000</b>
1.9.2.0.0.0.0.0.00	Indenizações, Restituições e Ressarcimentos	1.000.000
1.9.2.1.0.0.0.0.00	Restituições	1.000.000
1.9.2.1.0.0.0.0.00	Restituição de Benefícios Previdenciários	1.000.000
1.9.2.2.0.3.1.1.00	Restituição de Benefícios Previdenciários - Principal</	



SALVADOR, TERÇA-FEIRA, 25 DE JANEIRO DE 2022 - ANO CVI - Nº 23.339



Governo do Estado da Bahia  
Orçamento 2022

Orçamentos Fiscal e da Seguridade Social - Recursos de Todas as Fontes Poder: 3 - Executivo  
 Receita da Administração Indireta Segundo Poder, Órgão, Unidade Orçamentária e Categoria Econômica Órgão: 09 - Secretaria da Administração  
 Unid. Orçamentária: 603 - Fundo Financeiro da Previdência Social dos Servidores Públicos do Estado da Bahia

Art. 4º da Lei Estadual nº 2.332/66 (em R\$ 1,00)

Código	Especificação (Categoria, Origem, Espécie, Rubrica, Alinea, Subalínea e Desdobramento)	Total
1.9.2.0.0.1.1.01	Restituição - Acordo Ressarcimento de Benefícios - Funprev - Principal	1.000.000
1.9.9.0.0.0.0.00	Demais Receitas Correntes	323.000.000
1.9.9.0.0.0.0.00	Compensação Financ entre Regime Geral, Regime Próp Previd Servidor e Sist Proteção Social do Militar	323.000.000
1.9.9.0.0.1.1.00	Compens Financ entre Regime Geral, Regime Próp Previd Servidor e Sist Proteção Soc Militar-Principal	323.000.000
1.9.9.0.0.1.1.02	Compensação Financeira entre o Regime Geral e o CAP Funprev - Principal	305.000.000
1.9.9.0.0.1.1.05	Compensação Financeira entre o Regime Geral e o CAP Funprev - Parcelamento - Principal	18.000.000
<b>7.0.0.0.0.0.0.00</b>	<b>Receitas Intraorçamentárias Correntes</b>	<b>1.336.358.000</b>
<b>7.2.0.0.0.0.0.0.00</b>	<b>Contribuições</b>	<b>1.336.358.000</b>
7.2.1.0.0.0.0.0.00	Contribuições Sociais	1.336.358.000
7.2.1.8.0.0.0.0.00	Contribuições Sociais - Específicas de Estados	1.336.358.000
7.2.1.8.0.3.0.0.00	Contribuição Patronal para o Regime Próprio de Previdência de Servidor Civil - RPPS	1.336.358.000
7.2.1.8.0.3.1.1.00	Contribuição Patronal de Servidor Civil Ativo para o RPPS - Principal	1.336.277.000
7.2.1.8.0.3.1.1.01	Contribuição Patronal de Servidor Civil Ativo p/Funprev - Executivo - Principal	935.196.360
7.2.1.8.0.3.1.1.02	Contribuição Patronal de Servidor Civil Ativo p/Funprev - ALBA - Principal	20.065.500
7.2.1.8.0.3.1.1.03	Contribuição Patronal de Servidor Civil Ativo p/Funprev - TCE - Principal	25.929.820
7.2.1.8.0.3.1.1.04	Contribuição Patronal de Servidor Civil Ativo p/Funprev - TCM - Principal	13.965.980
7.2.1.8.0.3.1.1.05	Contribuição Patronal de Servidor Civil Ativo p/Funprev - TJ - Principal	244.804.000
7.2.1.8.0.3.1.1.06	Contribuição Patronal de Servidor Civil Ativo p/Funprev - MP - Principal	52.275.160
7.2.1.8.0.3.1.1.07	Contribuição Patronal de Servidor Civil Ativo p/Funprev - DPE - Principal	17.314.640
7.2.1.8.0.3.1.1.11	Contribuição Patronal de Servidor Civil Ativo p/CAP Funprev - Executivo - Principal	19.085.640
7.2.1.8.0.3.1.1.12	Contribuição Patronal de Servidor Civil Ativo p/CAP Funprev - ALBA - Principal	409.500
7.2.1.8.0.3.1.1.13	Contribuição Patronal de Servidor Civil Ativo p/CAP Funprev - TCE - Principal	529.180
7.2.1.8.0.3.1.1.14	Contribuição Patronal de Servidor Civil Ativo p/CAP Funprev - TCM - Principal	285.020
7.2.1.8.0.3.1.1.15	Contribuição Patronal de Servidor Civil Ativo p/CAP Funprev - TJ - Principal	4.998.000
7.2.1.8.0.3.1.1.16	Contribuição Patronal de Servidor Civil Ativo p/CAP Funprev - MP - Principal	1.086.840
7.2.1.8.0.3.1.1.17	Contribuição Patronal de Servidor Civil Ativo p/CAP Funprev - DPE - Principal	353.360
7.2.1.8.0.3.1.2.00	Contribuição Patronal de Servidor Civil Ativo para o RPPS - Multas e Juros	81.000

136



Governo do Estado da Bahia  
Orçamento 2022

Orçamentos Fiscal e da Seguridade Social - Recursos de Todas as Fontes Poder: 3 - Executivo  
 Receita da Administração Indireta Segundo Poder, Órgão, Unidade Orçamentária e Categoria Econômica Órgão: 10 - Secretaria da Agricultura, Pecuária, Irrigação, Pesca e Aquicultura  
 Unid. Orçamentária: 501 - Bahia Pesca S/A

Art. 4º da Lei Estadual nº 2.332/66 (em R\$ 1,00)

Código	Especificação (Categoria, Origem, Espécie, Rubrica, Alinea, Subalínea e Desdobramento)	Total
<b>1.0.0.0.0.0.0.00</b>	<b>Receitas Correntes</b>	<b>1.292.000</b>
<b>1.4.0.0.0.0.0.00</b>	<b>Receita Agropecuária</b>	<b>606.000</b>
1.4.0.0.0.1.1.00	Receita Agropecuária - Principal	606.000
1.4.0.0.0.1.1.02	Receita da Produção Animal e Derivados - AI - Principal	606.000
<b>1.9.0.0.0.0.0.00</b>	<b>Outras Receitas Correntes</b>	<b>686.000</b>
1.9.2.0.0.0.0.0.00	Indenizações, Restituições e Ressarcimentos	686.000
1.9.2.8.0.0.0.0.00	Indenizações, Restituições e Ressarcimentos - Específicas para Estado	686.000
1.9.2.8.02.0.0.00	Restituições - Específicas para Estado	686.000
1.9.2.8.02.9.1.00	Outras Restituições - Específicas para Estado - Principal	686.000
1.9.2.8.02.9.1.10	Outras Restituições - AI - Principal	686.000
<b>Total</b>		<b>1.292.000</b>

139



Governo do Estado da Bahia  
Orçamento 2022

Orçamentos Fiscal e da Seguridade Social - Recursos de Todas as Fontes Poder: 3 - Executivo  
 Receita da Administração Indireta Segundo Poder, Órgão, Unidade Orçamentária e Categoria Econômica Órgão: 09 - Secretaria da Administração  
 Unid. Orçamentária: 603 - Fundo Financeiro da Previdência Social dos Servidores Públicos do Estado da Bahia

Art. 4º da Lei Estadual nº 2.332/66 (em R\$ 1,00)

Código	Especificação (Categoria, Origem, Espécie, Rubrica, Alinea, Subalínea e Desdobramento)	Total
7.2.1.8.0.3.1.2.01	Contribuição Patronal de Servidor Civil Ativo p/Funprev - Executivo - Multas e Juros	79.380
7.2.1.8.0.3.1.2.11	Contribuição Patronal de Servidor Civil Ativo p/CAP Funprev - Executivo - Multas e Juros	1.620
<b>Total</b>		<b>3.095.520.750</b>

137



Governo do Estado da Bahia  
Orçamento 2022

Orçamentos Fiscal e da Seguridade Social - Recursos de Todas as Fontes Poder: 3 - Executivo  
 Receita da Administração Indireta Segundo Poder, Órgão, Unidade Orçamentária e Categoria Econômica Órgão: 11 - Secretaria da Educação  
 Unid. Orçamentária: 201 - Instituto de Radiodifusão Educacional da Bahia

Art. 4º da Lei Estadual nº 2.332/66 (em R\$ 1,00)

Código	Especificação (Categoria, Origem, Espécie, Rubrica, Alinea, Subalínea e Desdobramento)	Total
<b>1.0.0.0.0.0.0.00</b>	<b>Receitas Correntes</b>	<b>2.150.000</b>
<b>1.3.0.0.0.0.0.00</b>	<b>Receita Patrimonial</b>	<b>29.000</b>
1.3.1.0.0.0.0.0.00	Exploração do Patrimônio Imobiliário do Estado	28.000
1.3.1.0.0.1.0.0.00	Aluguéis, Arrendamentos, Foros, Laudémios, Tarifas de Ocupação	28.000
1.3.1.0.0.1.1.1.00	Aluguéis e Arrendamentos - Principal	28.000
1.3.1.0.0.1.1.1.03	Aluguel de Centros e Outros Espaços Culturais - AI - Principal	27.000
1.3.1.0.0.1.1.1.92	Demais Aluguéis e Arrendamentos - AI - Principal	1.000
1.3.9.0.0.0.0.0.00	Demais Receitas Patrimoniais	1.000
1.3.9.0.0.1.1.00	Demais Receitas Patrimoniais - Principal	1.000
1.3.9.0.0.1.1.92	Demais Receitas Patrimoniais - AI - Principal	1.000
<b>1.6.0.0.0.0.0.00</b>	<b>Receita de Serviços</b>	<b>2.101.000</b>
1.6.1.0.0.0.0.0.00	Serviços Administrativos e Comerciais Gerais	2.101.000
1.6.1.0.0.1.0.0.00	Serviços Administrativos e Comerciais Gerais	2.101.000
1.6.1.0.0.1.1.1.00	Serviços Administrativos e Comerciais Gerais - Principal	2.101.000
1.6.1.0.0.1.1.1.07	Serviço de Venda de Edital - AI - Principal	1.000
1.6.1.0.0.1.1.1.92	Outros Serviços Administrativos e Comerciais Gerais - AI - Principal	2.100.000
<b>1.9.0.0.0.0.0.00</b>	<b>Outras Receitas Correntes</b>	<b>20.000</b>
1.9.1.0.0.0.0.0.00	Multas Administrativas, Contratuais e Judiciais	20.000
1.9.1.0.0.9.0.0.00	Multas e Juros Previstos em Contratos	20.000
1.9.1.0.0.9.1.1.00	Multas e Juros Previstos em Contratos - Principal	20.000
1.9.1.0.0.9.1.1.08	Multa e Juros de Mora de Contratos - AI - Principal	20.000
<b>Total</b>		<b>2.150.000</b>

140



Governo do Estado da Bahia  
Orçamento 2022

Orçamentos Fiscal e da Seguridade Social - Recursos de Todas as Fontes Poder: 3 - Executivo  
 Receita da Administração Indireta Segundo Poder, Órgão, Unidade Orçamentária e Categoria Econômica Órgão: 09 - Secretaria da Administração  
 Unid. Orçamentária: 604 - Fundo de Proteção Social dos Policiais Militares e dos Bombeiros Militares do Estado da Bahia

Art. 4º da Lei Estadual nº 2.332/66 (em R\$ 1,00)

Código	Especificação (Categoria, Origem, Espécie, Rubrica, Alinea, Subalínea e Desdobramento)	Total
<b>1.0.0.0.0.0.0.00</b>	<b>Receitas Correntes</b>	<b>514.503.000</b>
<b>1.2.0.0.0.0.0.0.00</b>	<b>Contribuições</b>	<b>514.443.000</b>
1.2.1.0.0.0.0.0.00	Contribuições Sociais	514.443.000
1.2.1.8.0.0.0.0.00	Contribuições Sociais - Específicas do Estado	514.443.000
1.2.1.8.0.5.0.0.00	Contribuição do Militar e Pensionista para o Sistema de Proteção Social do Militar - SPSM	514.443.000
1.2.1.8.0.5.1.1.00	Contribuição do Militar Ativo para o SPSM - Principal	267.753.000
1.2.1.8.0.5.1.1.03	Contribuição do Militar Ativo p/FPSPM - Principal	267.753.000
1.2.1.8.0.5.2.1.00	Contribuição do Militar Inativo para o SPSM - Principal	208.332.000
1.2.1.8.0.5.2.1.03	Contribuição do Militar Inativo p/SPSM - Principal	208.332.000
1.2.1.8.0.5.3.1.00	Contribuição do Pensionista Militar para o RPPS e o SPSM - Principal	38.358.000
1.2.1.8.0.5.3.1.03	Contribuição do Pensionista Militar p/FPSPM - Principal	38.358.000
<b>1.3.0.0.0.0.0.0.00</b>	<b>Receita Patrimonial</b>	<b>60.000</b>
1.3.2.0.0.0.0.0.00	Valores Mobiliários	60.000
1.3.2.1.0.0.0.0.00	Juros e Correções Monetárias	60.000
1.3.2.1.0.0.4.1.00	Remuneração de Recursos do RPPS e do SPSM - Principal	60.000
1.3.2.1.0.0.4.1.05	Remuneração de Recursos do SPSM - FPPSM - Principal	60.000
<b>Total</b>		<b>514.503.000</b>

138



Governo do Estado da Bahia  
Orçamento 2022

Orçamentos Fiscal e da Seguridade Social - Recursos de Todas as Fontes Poder: 3 - Executivo  
 Receita da Administração Indireta Segundo Poder, Órgão, Unidade Orçamentária e Categoria Econômica Órgão: 11 - Secretaria da Educação  
 Unid. Orçamentária: 301 - Universidade do Estado da Bahia

Art. 4º da Lei Estadual nº 2.332/66 (em R\$ 1,00)

Código	Especificação (Categoria, Origem, Espécie, Rubrica, Alinea, Subalínea e Desdobramento)	Total
<b>1.0.0.0.0.0.0.00</b>	<b>Receitas Correntes</b>	<b>12.539.103</b>
<b>1.3.0.0.0.0.0.00</b>	<b>Receita Patrimonial</b>	<b>111.314</b>
1.3.1.0.0.0.0.0.00	Exploração do Patrimônio Imobiliário do Estado	111.314
1.3.1.0.0.2.0.0.00	Concessão, Permissão, Autorização ou Cessão do Direito de Uso de Bens Imóveis Públicos	111.314
1.3.1.0.0.2.1.1.00	Concessão, Permissão, Autorização ou Cessão do Direito de Uso de Bens Imóveis Públicos - Principal	111.314
1.3.1.0.0.2.1.1.92	Demais Concessões e Permissões - Direitos de Uso de Bens Públicos - AI - Principal	111.314
<b>1.4.0.0.0.0.0.0.00</b>	<b>Receita Agropecuária</b>	<b>18.219</b>
1.4.0.0.0.1.1.00	Receita Agropecuária - Principal	18.219
1.4.0.0.0.1.1.04	Receitas Agropecuárias - AI - Principal	18.219
<b>1.6.0.0.0.0.0.0.00</b>	<b>Receita de Serviços</b>	<b>7.676.570</b>
1.6.1.0.0.0.0.0.00	Serviços Administrativos e Comerciais Gerais	7.676.570
1.6.1.0.0.1.0.0.00	Serviços Administrativos e Comerciais Gerais	1.796.362
1.6.1.0.0.1.1.1.00	Serviços Administrativos e Comerciais Gerais - Principal	1.796.362
1.6.1.0.0.1.1.1.04	Serviço de Comercialização de Livro, Periódico, Material Escolar e de Publicidade - AI - Principal	55.491
1.6.1.0.0.1.1.1.15	Inscrição e mensalidade em Curso de Pós-Graduação e Especialização - AI - Principal	1.490.532
1.6.1.0.0.1.1.1.16	Eventos e Cursos de Extensão - AI - Principal	129.424
1.6.1.0.0.1.1.1.18	Outros Serviços Educacionais - AI - Principal	120.915
1.6.1.0.0.2.0.0.00	Inscrição em Concursos e Processos Seletivos	5.880.208
1.6.1.0.0.2.1.1.00	Inscrição em Concursos e Processos Seletivos - Principal	5.880.208
1.6.1.0.0.2.1.1.03	Inscrição em Concurso Público - AI - Principal	1.414.456
1.6.1.0.0.2.1.1.04	Inscrição em Vestibular - AI - Principal	4.465.752
<b>1.7.0.0.0.0.0.0.00</b>	<b>Transferências Correntes</b>	<b>4.733.000</b>
1.7.1.0.0.0.0.0.00	Transferências da União e de suas Entidades	4.543.000
1.7.1.8.0.0.0.0.00	Transferências da União - Específicas do Estado	4.543.000
1.7.1.8.10.0.0.00	Transferências de Convênios da União e de suas Entidades	4.543.000
1.7.1.8.10.2.1.00	Transferências de Convênios da União para Programas de Educação - Principal	4.324.000
1.7.1.8.10.2.1.03	Transferência de Convênios da União para Programas de Educação - AI - Principal	4.324.000

141





SALVADOR, TERÇA-FEIRA, 25 DE JANEIRO DE 2022 - ANO CVI - Nº 23.339

Governo do Estado da Bahia  
Orçamento 2022Orçamentos Fiscal e da Seguridade Social - Recursos de Todas as Fontes  
Poder: 3 - Executivo  
Receita da Administração Indireta Segundo Poder, Órgão, Unidade Orçamentária e Categoria Econômica  
Unid. Orçamentária: 301 - Universidade do Estado da Bahia  
Órgão: 11 - Secretaria da Educação  
(em R\$ 1,00)

Código	Especificação (Categoria, Origem, Espécie, Rubrica, Alinea, Subalinea e Desdobramento)	Total
1.7.1.8.10.9.1.00	Outras Transferências de Convênios da União - Principal	219.000
1.7.1.8.10.9.1.92	Outras Transferências de Convênios da União - AI - Principal	219.000
1.7.4.0.00.0.0.00	Transferências de Instituições Privadas	190.000
1.7.4.8.00.0.0.00	Transferências de Instituições Privadas - Específica de Estado	190.000
1.7.4.8.01.0.0.00	Outras Transferências de Instituições Privadas para Estado - Não Especificada Anteriormente	190.000
1.7.4.8.01.9.1.00	Outras Transferências de Instituições Privadas p/Estado - Não Especificada Anteriormente - Principal	190.000
1.7.4.8.01.9.1.04	Transferência de Instituição Privada Nacional - AI - Principal	190.000
<b>2.0.0.00.0.0.00</b>	<b>Receitas de Capital</b>	<b>515.000</b>
<b>2.4.0.00.0.0.00</b>	<b>Transferências de Capital</b>	<b>515.000</b>
2.4.1.0.00.0.0.00	Transferências da União e de suas Entidades	515.000
2.4.1.8.00.0.0.00	Transferências da União - Estado	515.000
2.4.1.8.10.0.0.00	Transferência de Convênios da União e de suas Entidades	515.000
2.4.1.8.10.2.1.00	Transferências de Convênios da União para Programas de Educação - Principal	515.000
2.4.1.8.10.2.1.03	Transferência de Convênios da União para Programas de Educação - AI - Principal	515.000
<b>7.0.0.00.0.0.00</b>	<b>Receitas Intraorçamentárias Correntes</b>	<b>7.115.897</b>
<b>7.6.0.00.0.0.00</b>	<b>Receita de Serviços</b>	<b>7.115.897</b>
7.6.1.0.00.0.0.00	Serviços Administrativos e Comerciais Gerais	7.115.897
7.6.1.0.01.0.0.00	Serviços Administrativos e Comerciais Gerais	7.115.897
7.6.1.0.01.1.1.00	Serviços Administrativos e Comerciais Gerais - Principal	7.115.897
7.6.1.0.01.1.1.18	Outros Serviços Educacionais - AI - Principal	7.115.897
<b>Total</b>		<b>20.170.000</b>

142

Governo do Estado da Bahia  
Orçamento 2022Orçamentos Fiscal e da Seguridade Social - Recursos de Todas as Fontes  
Poder: 3 - Executivo  
Receita da Administração Indireta Segundo Poder, Órgão, Unidade Orçamentária e Categoria Econômica  
Unid. Orçamentária: 302 - Universidade Estadual do Sudoeste da Bahia  
Órgão: 11 - Secretaria da Educação  
(em R\$ 1,00)

Código	Especificação (Categoria, Origem, Espécie, Rubrica, Alinea, Subalinea e Desdobramento)	Total
7.6.1.0.01.1.1.18	Outros Serviços Educacionais - AI - Principal	587.000
<b>Total</b>		<b>11.364.000</b>

145

Governo do Estado da Bahia  
Orçamento 2022Orçamentos Fiscal e da Seguridade Social - Recursos de Todas as Fontes  
Poder: 3 - Executivo  
Receita da Administração Indireta Segundo Poder, Órgão, Unidade Orçamentária e Categoria Econômica  
Unid. Orçamentária: 302 - Universidade Estadual do Sudoeste da Bahia  
Órgão: 11 - Secretaria da Educação  
(em R\$ 1,00)

Código	Especificação (Categoria, Origem, Espécie, Rubrica, Alinea, Subalinea e Desdobramento)	Total
<b>1.0.0.00.0.0.00</b>	<b>Receitas Correntes</b>	<b>10.777.000</b>
<b>1.3.0.00.0.0.00</b>	<b>Receita Patrimonial</b>	<b>93.300</b>
1.3.1.0.00.0.0.00	Exploração do Patrimônio Imobiliário do Estado	93.300
1.3.1.0.01.0.0.00	Aluguéis, Arrendamentos, Foros, Laudêmos, Tarifas de Ocupação	13.300
1.3.1.0.01.1.1.00	Aluguéis e Arrendamentos - Principal	13.300
1.3.1.0.01.1.1.92	Demais Aluguéis e Arrendamentos - AI - Principal	13.300
1.3.1.0.02.0.0.00	Concessão, Permissão, Autorização ou Cessão do Direito de Uso de Bens Imóveis Públicos	80.000
1.3.1.0.02.1.1.92	Concessão, Permissão, Autorização ou Cessão do Direito de Uso de Bens Imóveis Públicos - Principal	80.000
1.3.1.0.02.1.1.92	Demais Concessões e Permissões - Direitos de Uso de Bens Públicos - AI - Principal	80.000
<b>1.4.0.00.0.0.00</b>	<b>Receita Agropecuária</b>	<b>90.700</b>
1.4.0.00.1.1.00	Receita Agropecuária - Principal	90.700
1.4.0.00.1.1.01	Receita da Produção Vegetal - AI - Principal	32.000
1.4.0.00.1.1.02	Receita da Produção Animal e Derivados - AI - Principal	58.700
<b>1.6.0.00.0.0.00</b>	<b>Receita de Serviços</b>	<b>10.263.000</b>
1.6.1.0.00.0.0.00	Serviços Administrativos e Comerciais Gerais	10.021.600
1.6.1.0.01.0.0.00	Serviços Administrativos e Comerciais Gerais	7.636.400
1.6.1.0.01.1.1.00	Serviços Administrativos e Comerciais Gerais - Principal	7.636.400
1.6.1.0.01.1.1.04	Serviço de Comercialização de Livro, Periódico, Material Escolar e de Publicidade - AI - Principal	117.900
1.6.1.0.01.1.1.09	Serviços de Consultoria, Assistência Técnica e Análise de Projeto - AI - Principal	88.000
1.6.1.0.01.1.1.13	Inscrição e Mensalidade em Curso e Evento Cultural - AI - Principal	306.800
1.6.1.0.01.1.1.16	Eventos e Cursos de Extensão - AI - Principal	6.536.700
1.6.1.0.01.1.1.18	Outros Serviços Educacionais - AI - Principal	587.000
1.6.1.0.02.0.0.00	Inscrição em Concursos e Processos Seletivos	2.150.400
1.6.1.0.02.1.1.00	Inscrição em Concursos e Processos Seletivos - Principal	2.150.400
1.6.1.0.02.1.1.03	Inscrição em Concurso Público - AI - Principal	16.000
1.6.1.0.02.1.1.04	Inscrição em Vestibular - AI - Principal	2.134.400
1.6.1.0.04.0.0.00	Serviços de Informação e Tecnologia	234.800

143

Governo do Estado da Bahia  
Orçamento 2022Orçamentos Fiscal e da Seguridade Social - Recursos de Todas as Fontes  
Poder: 3 - Executivo  
Receita da Administração Indireta Segundo Poder, Órgão, Unidade Orçamentária e Categoria Econômica  
Unid. Orçamentária: 303 - Universidade Estadual de Feira de Santana  
Órgão: 11 - Secretaria da Educação  
(em R\$ 1,00)

Código	Especificação (Categoria, Origem, Espécie, Rubrica, Alinea, Subalinea e Desdobramento)	Total
<b>1.0.0.00.0.0.00</b>	<b>Receitas Correntes</b>	<b>1.020.000</b>
<b>1.3.0.00.0.0.00</b>	<b>Receita Patrimonial</b>	<b>390.000</b>
1.3.1.0.00.0.0.00	Exploração do Patrimônio Imobiliário do Estado	260.000
1.3.1.0.01.0.0.00	Aluguéis, Arrendamentos, Foros, Laudêmos, Tarifas de Ocupação	215.000
1.3.1.0.01.1.1.00	Aluguéis e Arrendamentos - Principal	215.000
1.3.1.0.01.1.1.03	Aluguel de Centros e Outros Espaços Culturais - AI - Principal	15.000
1.3.1.0.01.1.1.92	Demais Aluguéis e Arrendamentos - AI - Principal	200.000
1.3.1.0.02.0.0.00	Concessão, Permissão, Autorização ou Cessão do Direito de Uso de Bens Imóveis Públicos	45.000
1.3.1.0.02.1.1.92	Concessão, Permissão, Autorização ou Cessão do Direito de Uso de Bens Imóveis Públicos - Principal	45.000
1.3.1.0.02.1.1.92	Demais Concessões e Permissões - Direitos de Uso de Bens Públicos - AI - Principal	45.000
1.3.2.0.00.0.0.00	Valores Mobiliários	100.000
1.3.2.1.0.0.0.0.00	Juros e Correções Monetárias	100.000
1.3.2.1.0.0.1.1.00	Remuneração de Depósitos Bancários - Principal	100.000
1.3.2.1.0.0.1.1.32	Remuneração de Depósito Bancário - AI - Principal	100.000
1.3.9.0.00.0.0.00	Demais Receitas Patrimoniais	30.000
1.3.9.0.01.1.1.00	Demais Receitas Patrimoniais - Principal	30.000
1.3.9.0.01.1.1.92	Demais Receitas Patrimoniais - AI - Principal	30.000
<b>1.6.0.00.0.0.00</b>	<b>Receita de Serviços</b>	<b>580.000</b>
1.6.1.0.00.0.0.00	Serviços Administrativos e Comerciais Gerais	580.000
1.6.1.0.01.0.0.00	Serviços Administrativos e Comerciais Gerais	520.000
1.6.1.0.01.1.1.00	Serviços Administrativos e Comerciais Gerais - Principal	520.000
1.6.1.0.01.1.1.04	Serviço de Comercialização de Livro, Periódico, Material Escolar e de Publicidade - AI - Principal	30.000
1.6.1.0.01.1.1.13	Inscrição e Mensalidade em Curso e Evento Cultural - AI - Principal	400.000
1.6.1.0.01.1.1.15	Inscrição e mensalidade em Curso de Pós-Graduação e Especialização - AI - Principal	60.000
1.6.1.0.01.1.1.16	Eventos e Cursos de Extensão - AI - Principal	15.000
1.6.1.0.01.1.1.17	Outros Eventos Educacionais - AI - Principal	5.000
1.6.1.0.01.1.1.18	Outros Serviços Educacionais - AI - Principal	5.000

146

Governo do Estado da Bahia  
Orçamento 2022Orçamentos Fiscal e da Seguridade Social - Recursos de Todas as Fontes  
Poder: 3 - Executivo  
Receita da Administração Indireta Segundo Poder, Órgão, Unidade Orçamentária e Categoria Econômica  
Unid. Orçamentária: 302 - Universidade Estadual do Sudoeste da Bahia  
Órgão: 11 - Secretaria da Educação  
(em R\$ 1,00)

Código	Especificação (Categoria, Origem, Espécie, Rubrica, Alinea, Subalinea e Desdobramento)	Total
1.6.1.0.04.1.1.00	Serviços de Informação e Tecnologia - Principal	234.800
1.6.1.0.04.1.1.03	Serviço de Análise e Ensaio Laboratorial e Tecnológico - AI - Principal	234.800
1.6.3.0.00.0.0.00	Serviços e Atividades Referentes à Saúde	220.100
1.6.3.8.00.0.0.00	Serviços e Atividades Referentes à Saúde - Específica de Estado	220.100
1.6.3.8.01.0.0.00	Serviços de Saúde - Específico de Estado	220.100
1.6.3.8.01.9.1.00	Outros Serviços de Saúde - Principal	220.100
1.6.3.8.01.9.1.01	Outros Serviços de Saúde - AI - Principal	220.100
1.6.9.0.00.0.0.00	Outros Serviços	21.300
1.6.9.0.99.0.0.00	Outros Serviços	21.300
1.6.9.0.99.1.1.00	Outros Serviços - Principal	21.300
1.6.9.0.99.1.1.03	Outros Serviços - AI - Principal	21.300
<b>1.7.0.00.0.0.00</b>	<b>Transferências Correntes</b>	<b>330.000</b>
1.7.1.0.00.0.0.00	Transferências da União e de suas Entidades	305.000
1.7.1.8.00.0.0.00	Transferências da União - Específicas de Estado	305.000
1.7.1.8.10.0.0.00	Transferências de Convênios da União e de suas Entidades	305.000
1.7.1.8.10.2.1.00	Transferências de Convênios da União para Programas de Educação - Principal	305.000
1.7.1.8.10.2.1.03	Transferência de Convênios da União para Programas de Educação - AI - Principal	305.000
1.7.3.0.00.0.0.00	Transferências dos Municípios e de suas Entidades	25.000
1.7.3.8.00.0.0.00	Transferências dos Municípios - Específica para Estados	25.000
1.7.3.8.10.0.0.00	Transferências de Convênios dos Municípios e de suas Entidades	25.000
1.7.3.8.10.9.1.00	Outras Transferências de Convênios dos Municípios - Principal	25.000
1.7.3.8.10.9.1.02	Transferência de Convênios dos Municípios e de suas Entidades - AI - Principal	25.000
<b>7.0.0.00.0.0.00</b>	<b>Receitas Intraorçamentárias Correntes</b>	<b>587.000</b>
<b>7.6.0.00.0.0.00</b>	<b>Receita de Serviços</b>	<b>587.000</b>
7.6.1.0.00.0.0.00	Serviços Administrativos e Comerciais Gerais	587.000
7.6.1.0.01.0.0.00	Serviços Administrativos e Comerciais Gerais	587.000
7.6.1.0.01.1.1.00	Serviços Administrativos e Comerciais Gerais - Principal	587.000

144

Governo do Estado da Bahia  
Orçamento 2022Orçamentos Fiscal e da Seguridade Social - Recursos de Todas as Fontes  
Poder: 3 - Executivo  
Receita da Administração Indireta Segundo Poder, Órgão, Unidade Orçamentária e Categoria Econômica  
Unid. Orçamentária: 303 - Universidade Estadual de Feira de Santana  
Órgão: 11 - Secretaria da Educação  
(em R\$ 1,00)

Código	Especificação (Categoria, Origem, Espécie, Rubrica, Alinea, Subalinea e Desdobramento)	Total
1.6.1.0.01.1.1.92	Outros Serviços Administrativos e Comerciais Gerais - AI - Principal	5.000
1.6.1.0.02.0.0.00	Inscrição em Concursos e Processos Seletivos	60.000
1.6.1.0.02.1.1.00	Inscrição em Concursos e Processos Seletivos - Principal	60.000
1.6.1.0.02.1.1.03	Inscrição em Concurso Público - AI - Principal	50.000
1.6.1.0.02.1.1.04	Inscrição em Vestibular - AI - Principal	10.000
<b>1.9.0.00.0.0.00</b>	<b>Outras Receitas Correntes</b>	<b>50.000</b>
1.9.0.00.0.0.00	Demais Receitas Correntes	50.000
1.9.0.99.0.0.00	Outras Receitas Correntes	50.000
1.9.0.99.1.1.00	Outras Receitas - Primárias - Principal	50.000
1.9.0.99.1.1.92	Demais Receitas - AI - Principal	50.000
<b>7.0.0.00.0.0.00</b>	<b>Receitas Intraorçamentárias Correntes</b>	<b>744.000</b>
<b>7.6.0.00.0.0.00</b>	<b>Receita de Serviços</b>	<b>744.000</b>
7.6.1.0.00.0.0.00	Serviços Administrativos e Comerciais Gerais	744.000
7.6.1.0.01.0.0.00	Serviços Administrativos e Comerciais Gerais	744.000
7.6.1.0.01.1.1.00	Serviços Administrativos e Comerciais Gerais - Principal	744.000
7.6.1.0.01.1.1.18	Outros Serviços Educacionais - AI - Principal	744.000
<b>Total</b>		<b>1.764.000</b>

147



Govorno do Estado da Bahia  
Orçamento 2022

Orçamentos Fiscal e da Seguridade Social - Recursos de Todas as Fontes  
Poder: 3 - Executivo  
Receita da Administração Indireta Segundo Poder, Órgão, Unidade Orçamentária e Categoria Econômica  
Órgão: 11 - Secretaria da Educação  
Unid. Orçamentária: 304 - Universidade Estadual de Santa Cruz  
(em R\$ 1,00)

Art. 4º da Lei Estadual nº 2.332/66

Código	Especificação (Categoria, Origem, Espécie, Rubrica, Alinea, Subalinea e Desdobramento)	Total
1.0.0.0.00.0.0.0.0	Receitas Correntes	442.000
1.7.0.0.00.0.0.0.0	Transferências Correntes	442.000
1.7.1.0.00.0.0.0.0	Transferências da União e de suas Entidades	442.000
1.7.1.8.00.0.0.0.0	Transferências da União - Especificas do Estado	442.000
1.7.1.8.10.0.0.0.0	Transferências de Convênios da União e de suas Entidades	442.000
1.7.1.8.10.2.1.00	Transferências de Convênios da União para Programas de Educação - Principal	442.000
1.7.1.8.10.2.1.03	Transferência de Convênios da União para Programas de Educação - AI - Principal	442.000
<b>Total</b>		<b>442.000</b>

148

Govorno do Estado da Bahia  
Orçamento 2022

Orçamentos Fiscal e da Seguridade Social - Recursos de Todas as Fontes  
Poder: 3 - Executivo  
Receita da Administração Indireta Segundo Poder, Órgão, Unidade Orçamentária e Categoria Econômica  
Órgão: 15 - Secretaria de Desenvolvimento Econômico  
Unid. Orçamentária: 304 - Instituto Baiano de Metrologia e Qualidade  
(em R\$ 1,00)

Art. 4º da Lei Estadual nº 2.332/66

Código	Especificação (Categoria, Origem, Espécie, Rubrica, Alinea, Subalinea e Desdobramento)	Total
1.0.0.0.00.0.0.0.0	Receitas Correntes	20.200.000
1.6.0.0.00.0.0.0.0	Receita de Serviços	20.200.000
1.6.1.0.00.0.0.0.0	Serviços Administrativos e Comerciais Gerais	20.200.000
1.6.1.0.03.0.0.0.0	Serviços de Registro, Certificação e Fiscalização	20.200.000
1.6.1.0.03.1.1.00	Serviços de Registro, Certificação e Fiscalização - Principal	20.200.000
1.6.1.0.03.1.1.01	Serviço de Metrologia Legal e Certificatória Delegada - AI - Principal	200.000
1.6.1.0.03.1.1.12	Serviço de Metrologia Legal e Certificatória Delegada - AI - Principal	20.000.000
<b>Total</b>		<b>20.200.000</b>

151

Govorno do Estado da Bahia  
Orçamento 2022

Orçamentos Fiscal e da Seguridade Social - Recursos de Todas as Fontes  
Poder: 3 - Executivo  
Receita da Administração Indireta Segundo Poder, Órgão, Unidade Orçamentária e Categoria Econômica  
Órgão: 13 - Secretaria da Fazenda  
Unid. Orçamentária: 601 - Fundo de Desenvolvimento Social e Econômico  
(em R\$ 1,00)

Art. 4º da Lei Estadual nº 2.332/66

Código	Especificação (Categoria, Origem, Espécie, Rubrica, Alinea, Subalinea e Desdobramento)	Total
1.0.0.0.00.0.0.0.0	Receitas Correntes	52.695.441
1.3.0.0.00.0.0.0.0	Receita Patrimonial	9.221.523
1.3.2.0.00.0.0.0.0	Valores Mobiliários	9.221.523
1.3.2.1.00.0.0.0.0	Juros e Correções Monetárias	9.221.523
1.3.2.1.00.1.1.00	Remuneração de Depósitos Bancários - Principal	9.221.523
1.3.2.1.00.1.1.32	Remuneração de Depósito Bancário - AI - Principal	9.221.523
1.6.0.0.00.0.0.0.0	Receita de Serviços	41.673.918
1.6.4.0.00.0.0.0.0	Serviços e Atividades Financeiras	41.673.918
1.6.4.0.01.0.0.0.0	Retorno de Operações, Juros e Encargos Financeiros	41.673.918
1.6.4.0.01.1.1.00	Retorno de Operações, Juros e Encargos Financeiros - Principal	39.753.918
1.6.4.0.01.1.1.03	Serviço de Juros de Empréstimo - Fundese - Principal	39.753.918
1.6.4.0.01.1.2.00	Retorno de Operações, Juros e Encargos Financeiros - Multas e Juros	1.920.000
1.6.4.0.01.1.2.03	Serviço de Juros de Empréstimo - Fundese - Multas e Juros	1.920.000
1.9.0.0.00.0.0.0.0	Outras Receitas Correntes	1.800.000
1.9.9.0.00.0.0.0.0	Demais Receitas Correntes	1.800.000
1.9.9.0.99.0.0.0.0	Outras Receitas Correntes	1.800.000
1.9.9.0.99.1.1.00	Outras Receitas - Primárias - Principal	1.800.000
1.9.9.0.99.1.1.92	Demais Receitas - AI - Principal	1.800.000
2.0.0.0.00.0.0.0.0	Receitas de Capital	95.848.559
2.3.0.0.00.0.0.0.0	Amortização de Empréstimos	95.848.559
2.3.0.0.06.0.0.0.0	Amortização de Empréstimos Contratuais	95.848.559
2.3.0.0.06.1.1.00	Amortização de Empréstimos Contratuais - Principal	95.848.559
2.3.0.0.06.1.1.01	Amortização de Empréstimos Diversos - Giro - Fundese - Principal	4.792.428
2.3.0.0.06.1.1.02	Amortização de Empréstimos Diversos - Fixo - Fundese -Principal	91.056.131
<b>Total</b>		<b>148.544.000</b>

149

Govorno do Estado da Bahia  
Orçamento 2022

Orçamentos Fiscal e da Seguridade Social - Recursos de Todas as Fontes  
Poder: 3 - Executivo  
Receita da Administração Indireta Segundo Poder, Órgão, Unidade Orçamentária e Categoria Econômica  
Órgão: 15 - Secretaria de Desenvolvimento Econômico  
Unid. Orçamentária: 501 - Companhia Baiana de Pesquisa Mineral  
(em R\$ 1,00)

Art. 4º da Lei Estadual nº 2.332/66

Código	Especificação (Categoria, Origem, Espécie, Rubrica, Alinea, Subalinea e Desdobramento)	Total
1.0.0.0.00.0.0.0.0	Receitas Correntes	27.000.000
1.3.0.0.00.0.0.0.0	Receita Patrimonial	27.000.000
1.3.1.0.00.0.0.0.0	Exploração do Patrimônio Imobiliário do Estado	27.000.000
1.3.1.0.01.0.0.0.0	Aluguéis, Arrendamentos, Foros, Laudêmos, Tarifas de Ocupação	27.000.000
1.3.1.0.01.1.1.00	Aluguéis e Arrendamentos - Principal	27.000.000
1.3.1.0.01.1.1.07	Arrendamento de Jazidas e Áreas de Pesquisa Mineral - AI - Principal	27.000.000
<b>Total</b>		<b>27.000.000</b>

152

Govorno do Estado da Bahia  
Orçamento 2022

Orçamentos Fiscal e da Seguridade Social - Recursos de Todas as Fontes  
Poder: 3 - Executivo  
Receita da Administração Indireta Segundo Poder, Órgão, Unidade Orçamentária e Categoria Econômica  
Órgão: 15 - Secretaria de Desenvolvimento Econômico  
Unid. Orçamentária: 301 - Junta Comercial do Estado da Bahia  
(em R\$ 1,00)

Art. 4º da Lei Estadual nº 2.332/66

Código	Especificação (Categoria, Origem, Espécie, Rubrica, Alinea, Subalinea e Desdobramento)	Total
1.0.0.0.00.0.0.0.0	Receitas Correntes	25.162.000
1.6.0.0.00.0.0.0.0	Receita de Serviços	25.162.000
1.6.1.0.00.0.0.0.0	Serviços Administrativos e Comerciais Gerais	25.162.000
1.6.1.0.03.0.0.0.0	Serviços de Registro, Certificação e Fiscalização	25.162.000
1.6.1.0.03.1.1.00	Serviços de Registro, Certificação e Fiscalização - Principal	25.162.000
1.6.1.0.03.1.1.05	Serviço de Registro de Comércio - Juceb - Principal	25.162.000
<b>Total</b>		<b>25.162.000</b>

150

Govorno do Estado da Bahia  
Orçamento 2022

Orçamentos Fiscal e da Seguridade Social - Recursos de Todas as Fontes  
Poder: 3 - Executivo  
Receita da Administração Indireta Segundo Poder, Órgão, Unidade Orçamentária e Categoria Econômica  
Órgão: 17 - Secretaria do Planejamento  
Unid. Orçamentária: 301 - Superintendência de Estudos Econômicos e Sociais da Bahia  
(em R\$ 1,00)

Art. 4º da Lei Estadual nº 2.332/66

Código	Especificação (Categoria, Origem, Espécie, Rubrica, Alinea, Subalinea e Desdobramento)	Total
1.0.0.0.00.0.0.0.0	Receitas Correntes	1.200
1.6.0.0.00.0.0.0.0	Receita de Serviços	1.200
1.6.1.0.00.0.0.0.0	Serviços Administrativos e Comerciais Gerais	1.200
1.6.1.0.01.0.0.0.0	Serviços Administrativos e Comerciais Gerais	1.200
1.6.1.0.01.1.1.00	Serviços Administrativos e Comerciais Gerais - Principal	1.200
1.6.1.0.01.1.1.04	Serviço de Comercialização de Livro, Periódico, Material Escolar e de Publicidade - AI - Principal	1.200
<b>Total</b>		<b>1.200</b>

153



SALVADOR, TERÇA-FEIRA, 25 DE JANEIRO DE 2022 - ANO CVI - Nº 23.339

Governo do Estado da Bahia  
Orçamento 2022Orçamentos Fiscal e da Seguridade Social - Recursos de Todas as Fontes  
Poder: 3 - Executivo  
Recetta da Administração Indireta Segundo Poder, Órgão, Unidade Orçamentária e  
Categoria EconômicaÓrgão: 18 - Secretaria de Desenvolvimento Rural  
Unid. Orçamentária: 401 - Companhia de Desenvolvimento e Ação Regional  
(em R\$ 1,00)

Art. 4º da Lei Estadual nº 2.332/66

Código	Especificação (Categoria, Origem, Espécie, Rubrica, Alinea, Subalinea e Desdobramento)	Total
1.0.0.0.0.0.0.0.0.0	Receitas Correntes	11.304.000
1.7.0.0.0.0.0.0.0.0	Transferências Correntes	11.304.000
1.7.1.0.0.0.0.0.0.0	Transferências da União e de suas Entidades	11.304.000
1.7.1.8.0.0.0.0.0.0	Transferências da União - Especificas do Estado	11.304.000
1.7.1.8.10.0.0.0.0	Transferências de Convênios da União e de suas Entidades	11.304.000
1.7.1.8.10.9.1.00	Outras Transferências de Convênios da União - Principal	11.304.000
1.7.1.8.10.9.1.92	Outras Transferências de Convênios da União - AI - Principal	11.304.000
2.0.0.0.0.0.0.0.0.0	Receitas de Capital	94.000
2.4.0.0.0.0.0.0.0.0	Transferências de Capital	94.000
2.4.1.0.0.0.0.0.0.0	Transferências da União e de suas Entidades	94.000
2.4.1.8.0.0.0.0.0.0	Transferências da União - Estado	94.000
2.4.1.8.10.0.0.0.0	Transferências de Convênios da União e de suas Entidades	94.000
2.4.1.8.10.7.1.00	Transferências de Convênios da União para Programas de Infraestrutura em Transporte - Principal	94.000
2.4.1.8.10.7.1.02	Transferências de Convênios da União para Programas de Infraestrutura em Transporte - AI - Principal	94.000
<b>Total</b>		<b>11.398.000</b>

154

Governo do Estado da Bahia  
Orçamento 2022Orçamentos Fiscal e da Seguridade Social - Recursos de Todas as Fontes  
Poder: 3 - Executivo  
Recetta da Administração Indireta Segundo Poder, Órgão, Unidade Orçamentária e  
Categoria EconômicaÓrgão: 19 - Secretaria da Saúde  
Unid. Orçamentária: 201 - Fundação de Hematologia e Hemoterapia da Bahia  
(em R\$ 1,00)

Art. 4º da Lei Estadual nº 2.332/66

Código	Especificação (Categoria, Origem, Espécie, Rubrica, Alinea, Subalinea e Desdobramento)	Total
1.0.0.0.0.0.0.0.0.0	Receitas Correntes	793.000
1.6.0.0.0.0.0.0.0.0	Receita de Serviços	793.000
1.6.3.0.0.0.0.0.0.0	Serviços e Atividades Referentes à Saúde	793.000
1.6.3.8.0.0.0.0.0.0	Serviços e Atividades Referentes à Saúde - Especifica de Estado	793.000
1.6.3.8.01.0.0.0.0	Serviços de Saúde - Especifico de Estado	793.000
1.6.3.8.01.9.1.00	Outros Serviços de Saúde - Principal	793.000
1.6.3.8.01.9.1.02	Serviços de Hematologia e Hemoterapia - AI - Principal	793.000
7.0.0.0.0.0.0.0.0.0	Receitas Intraorçamentárias Correntes	26.284.000
7.6.0.0.0.0.0.0.0.0	Receita de Serviços	26.284.000
7.6.3.0.0.0.0.0.0.0	Serviços e Atividades Referentes à Saúde	26.284.000
7.6.3.8.0.0.0.0.0.0	Serviços e Atividades Referentes à Saúde - Especifica de Estado	26.284.000
7.6.3.8.01.0.0.0.0	Serviços de Saúde - Especifico de Estado	26.284.000
7.6.3.8.01.9.1.00	Outros Serviços de Saúde - Principal	26.284.000
7.6.3.8.01.9.1.02	Serviços de Hematologia e Hemoterapia - AI - Principal	26.284.000
<b>Total</b>		<b>27.077.000</b>

155

Governo do Estado da Bahia  
Orçamento 2022Orçamentos Fiscal e da Seguridade Social - Recursos de Todas as Fontes  
Poder: 3 - Executivo  
Recetta da Administração Indireta Segundo Poder, Órgão, Unidade Orçamentária e  
Categoria EconômicaÓrgão: 19 - Secretaria da Saúde  
Unid. Orçamentária: 601 - Fundo Estadual de Saúde  
(em R\$ 1,00)

Art. 4º da Lei Estadual nº 2.332/66

Código	Especificação (Categoria, Origem, Espécie, Rubrica, Alinea, Subalinea e Desdobramento)	Total
1.0.0.0.0.0.0.0.0.0	Receitas Correntes	1.630.677.000
1.3.0.0.0.0.0.0.0.0	Receita Patrimonial	477.367
1.3.2.0.0.0.0.0.0.0	Valores Mobiliários	477.367
1.3.2.1.0.0.0.0.0.0	Juros e Correções Monetárias	477.367
1.3.2.1.00.1.1.00	Remuneração de Depósitos Bancários - Principal	477.367
1.3.2.1.00.1.1.45	Remuneração de Depósito Bancário - SUS - Atenção Especializada - Principal	351.918
1.3.2.1.00.1.1.46	Remuneração de Depósito Bancário - SUS - Vigilância em Saúde - BI Manutenção - Principal	65.345
1.3.2.1.00.1.1.47	Remuneração de Depósito Bancário - SUS - Assistência Farmacêutica - Principal	50.395
1.3.2.1.00.1.1.48	Remuneração de Depósito Bancário - SUS - Gestão do SUS - Principal	9.709
1.7.0.0.0.0.0.0.0.0	Transferências Correntes	1.627.151.161
1.7.1.0.0.0.0.0.0.0	Transferências da União e de suas Entidades	1.627.151.161
1.7.1.8.0.0.0.0.0.0	Transferências da União - Especificas do Estado	1.627.151.161
1.7.1.8.03.0.0.0.0	Transferência de Recursos do Sistema Único Saúde-SUS-Bloco Manutenção das Ações e Serv Públ de Saúde	1.627.151.161
1.7.1.8.03.2.1.00	Transferência de Recursos do SUS - Atenção Especializada - Principal	1.579.105.694
1.7.1.8.03.2.1.02	Transferência de Recursos do SUS - Atenção Especializada - Principal	1.579.105.694
1.7.1.8.03.3.1.00	Transferência de Recursos do SUS - Vigilância em Saúde - Principal	39.286.193
1.7.1.8.03.3.1.03	Transferência de Recursos do SUS - Vigilância em Saúde - Principal	39.286.193
1.7.1.8.03.4.1.00	Transferência de Recursos do SUS - Assistência Farmacêutica - Principal	7.799.854
1.7.1.8.03.4.1.04	Transferência de Recursos do SUS - Assistência Farmacêutica - Principal	7.799.854
1.7.1.8.03.5.1.00	Transferência de Recursos do SUS - Gestão do SUS - Principal	959.420
1.7.1.8.03.5.1.05	Transferência de Recursos do SUS - Gestão do SUS - Principal	959.420
1.9.0.0.0.0.0.0.0.0	Outras Receitas Correntes	3.048.472
1.9.1.0.0.0.0.0.0.0	Multas Administrativas, Contratuais e Judiciais	1.468.753
1.9.1.0.09.0.0.0.0	Multas e Juros Previstos em Contratos	1.468.753
1.9.1.0.09.1.1.00	Multas e Juros Previstos em Contratos - Principal	1.468.753
1.9.1.0.09.1.1.17	Multa e Juros de Mora de Contratos - SUS - BI Atenção Especializada - Principal	479.178
1.9.1.0.09.1.1.18	Multa e Juros de Mora de Contratos - SUS - BI Vigil em Saúde - Principal	507.438

156

Governo do Estado da Bahia  
Orçamento 2022Orçamentos Fiscal e da Seguridade Social - Recursos de Todas as Fontes  
Poder: 3 - Executivo  
Recetta da Administração Indireta Segundo Poder, Órgão, Unidade Orçamentária e  
Categoria EconômicaÓrgão: 19 - Secretaria da Saúde  
Unid. Orçamentária: 601 - Fundo Estadual de Saúde  
(em R\$ 1,00)

Art. 4º da Lei Estadual nº 2.332/66

Código	Especificação (Categoria, Origem, Espécie, Rubrica, Alinea, Subalinea e Desdobramento)	Total
1.9.1.0.09.1.1.19	Multa e Juros de Mora de Contratos - SUS - BI Assist Farmacêutica - Principal	479.379
1.9.1.0.09.1.1.20	Multa e Juros de Mora de Contratos - SUS - BI Gestão do SUS - Principal	2.758
1.9.2.0.0.0.0.0.0.0	Indenizações, Restituições e Ressarcimentos	1.579.719
1.9.2.8.0.0.0.0.0.0	Indenizações, Restituições e Ressarcimentos - Especificas para Estado	1.579.719
1.9.2.8.02.0.0.0.0	Restituições - Especificas para Estado	1.579.719
1.9.2.8.02.1.1.00	Restituições de Recursos Recebidos do SUS - Especificas para Estado - Principal	1.579.719
1.9.2.8.02.1.1.02	Outras Restituições - SUS - BI Atenção de MAC - Principal	1.386.210
1.9.2.8.02.1.1.03	Outras Restituições - SUS - Vigilância em Saúde - BI Manutenção - Principal	2.024
1.9.2.8.02.1.1.04	Outras Restituições - SUS - BI Assist Farmacêutica - Principal	110.372
1.9.2.8.02.1.1.05	Outras Restituições - SUS - BI Gestão do SUS - Principal	81.113
2.0.0.0.0.0.0.0.0.0	Receitas de Capital	7.914.000
2.4.0.0.0.0.0.0.0.0	Transferências de Capital	7.914.000
2.4.1.0.0.0.0.0.0.0	Transferências da União e de suas Entidades	7.914.000
2.4.1.8.0.0.0.0.0.0	Transferências da União - Estado	7.914.000
2.4.1.8.04.0.0.0.0	Transferência de Rec do Sistema Único de Saúde-SUS-Bloco Estruturação da Rede de Serv Públ de Saúde	1.095.000
2.4.1.8.04.2.1.00	Transferência de Recursos do SUS - Destinados à Atenção Especializada - Principal	1.095.000
2.4.1.8.04.2.1.12	Transferência de Recursos do SUS - Destinados à Atenção Especializada - Principal	1.095.000
2.4.1.8.10.0.0.0.0	Transferência de Convênios da União e de suas Entidades	6.819.000
2.4.1.8.10.1.1.00	Transferências de Convênios da União para o Sistema Único de Saúde - SUS - Principal	6.819.000
2.4.1.8.10.1.1.01	Transferência de Convênios da União para o SUS - Convênio FNS/Fesba - Principal	6.819.000
<b>Total</b>		<b>1.638.591.000</b>

157

Governo do Estado da Bahia  
Orçamento 2022Orçamentos Fiscal e da Seguridade Social - Recursos de Todas as Fontes  
Poder: 3 - Executivo  
Recetta da Administração Indireta Segundo Poder, Órgão, Unidade Orçamentária e  
Categoria EconômicaÓrgão: 21 - Secretaria do Trabalho, Emprego, Renda e Esporte  
Unid. Orçamentária: 301 - Superintendência dos Desportos do Estado da Bahia  
(em R\$ 1,00)

Art. 4º da Lei Estadual nº 2.332/66

Código	Especificação (Categoria, Origem, Espécie, Rubrica, Alinea, Subalinea e Desdobramento)	Total
1.0.0.0.0.0.0.0.0.0	Receitas Correntes	8.366.000
1.3.0.0.0.0.0.0.0.0	Receita Patrimonial	83.523
1.3.1.0.0.0.0.0.0.0	Exploração do Patrimônio Imobiliário do Estado	83.523
1.3.1.0.01.0.0.0.0	Aluguéis, Arrendamentos, Foros, Laudêmios, Tarifas de Ocupação	83.523
1.3.1.0.01.1.1.00	Aluguéis e Arrendamentos - Principal	83.523
1.3.1.0.01.1.1.01	Aluguel de Centros Esportivos e seus Espaços - AI - Principal	83.523
1.6.0.0.0.0.0.0.0.0	Receita de Serviços	571.477
1.6.1.0.0.0.0.0.0.0	Serviços Administrativos e Comerciais Gerais	571.477
1.6.1.0.03.0.0.0.0	Serviços de Registro, Certificação e Fiscalização	571.477
1.6.1.0.03.1.1.00	Serviços de Registro, Certificação e Fiscalização - Principal	571.477
1.6.1.0.03.1.1.10	Serviço de Inspeção e Fiscalização de Operacionalização de Equip Desportivo do Estado-AI- Principal	571.477
1.7.0.0.0.0.0.0.0.0	Transferências Correntes	7.711.000
1.7.1.0.0.0.0.0.0.0	Transferências da União e de suas Entidades	7.711.000
1.7.1.8.0.0.0.0.0.0	Transferências da União - Especificas do Estado	7.711.000
1.7.1.8.99.0.0.0.0	Outras Transferências da União	7.711.000
1.7.1.8.99.1.1.00	Outras Transferências da União - Principal	7.711.000
1.7.1.8.99.1.1.02	Transferência de Recursos da União para o Desporto - Lei Fed 9.615/98 - Principal	7.711.000
<b>Total</b>		<b>8.366.000</b>

158

Governo do Estado da Bahia  
Orçamento 2022Orçamentos Fiscal e da Seguridade Social - Recursos de Todas as Fontes  
Poder: 3 - Executivo  
Recetta da Administração Indireta Segundo Poder, Órgão, Unidade Orçamentária e  
Categoria EconômicaÓrgão: 22 - Secretaria de Cultura  
Unid. Orçamentária: 201 - Fundação Cultural do Estado da Bahia  
(em R\$ 1,00)

Art. 4º da Lei Estadual nº 2.332/66

Código	Especificação (Categoria, Origem, Espécie, Rubrica, Alinea, Subalinea e Desdobramento)	Total
1.0.0.0.0.0.0.0.0.0	Receitas Correntes	1.044.000
1.3.0.0.0.0.0.0.0.0	Receita Patrimonial	172.667
1.3.1.0.0.0.0.0.0.0	Exploração do Patrimônio Imobiliário do Estado	172.667
1.3.1.0.01.0.0.0.0	Aluguéis, Arrendamentos, Foros, Laudêmios, Tarifas de Ocupação	172.667
1.3.1.0.01.1.1.00	Aluguéis e Arrendamentos - Principal	172.667
1.3.1.0.01.1.1.03	Aluguel de Centros e Outros Espaços Culturais - AI - Principal	172.667
1.6.0.0.0.0.0.0.0.0	Receita de Serviços	871.333
1.6.1.0.0.0.0.0.0.0	Serviços Administrativos e Comerciais Gerais	871.333
1.6.1.0.01.0.0.0.0	Serviços Administrativos e Comerciais Gerais	871.333
1.6.1.0.01.1.1.00	Serviços Administrativos e Comerciais Gerais - Principal	871.333
1.6.1.0.01.1.1.12	Ingresso para Acesso a Espaço e Evento Cultural - AI - Principal	871.193
1.6.1.0.01.1.1.13	Inscrição e Mensalidade em Curso e Evento Cultural - AI - Principal	140
<b>Total</b>		<b>1.044.000</b>

159





SALVADOR, **TERÇA-FEIRA**, 25 DE JANEIRO DE 2022 - ANO CVI - Nº 23.339

Governo do Estado da Bahia  
Orçamento 2022

Orçamentos Fiscal e da Seguridade Social - Recursos de Todas as Fontes Poder: 3 - Executivo  
 Receita da Administração Indireta Segundo Poder, Órgão, Unidade Orçamentária e Categoria Econômica Órgão: 22 - Secretaria da Cultura  
 Unid. Orçamentária: 301 - Instituto do Patrimônio Artístico e Cultural da Bahia (em R\$ 1,00)

Art. 4º da Lei Estadual nº 2.332/66

Código	Especificação (Categoria, Origem, Espécie, Rubrica, Alinea, Subalínea e Desdobramento)	Total
1.0.0.0.0.0.0.0.0	Receitas Correntes	600.000
1.3.0.0.0.0.0.0.0	Receita Patrimonial	600.000
1.3.1.0.0.0.0.0.0	Exploração do Patrimônio Imobiliário do Estado	600.000
1.3.1.0.01.0.0.0.0	Aluguéis, Arrendamentos, Foros, Laudêmio, Tarifas de Ocupação	600.000
1.3.1.0.01.1.1.0.0	Aluguéis e Arrendamentos - Principal	600.000
1.3.1.0.01.1.1.03	Aluguel de Centros e Outros Espaços Culturais - AI - Principal	600.000
<b>Total</b>		<b>600.000</b>

160

Governo do Estado da Bahia  
Orçamento 2022

Orçamentos Fiscal e da Seguridade Social - Recursos de Todas as Fontes Poder: 3 - Executivo  
 Receita da Administração Indireta Segundo Poder, Órgão, Unidade Orçamentária e Categoria Econômica Órgão: 26 - Secretaria de Desenvolvimento Urbano  
 Unid. Orçamentária: 402 - Companhia de Transportes do Estado da Bahia (em R\$ 1,00)

Art. 4º da Lei Estadual nº 2.332/66

Código	Especificação (Categoria, Origem, Espécie, Rubrica, Alinea, Subalínea e Desdobramento)	Total
1.0.0.0.0.0.0.0.0	Receitas Correntes	14.750.000
1.3.0.0.0.0.0.0.0	Receita Patrimonial	150.000
1.3.2.0.0.0.0.0.0	Valores Mobiliários	150.000
1.3.2.1.0.0.0.0.0.0	Juros e Correções Monetárias	150.000
1.3.2.1.0.0.1.1.0.0	Remuneração de Depósitos Bancários - Principal	150.000
1.3.2.1.0.0.1.1.32	Remuneração de Depósito Bancário - AI - Principal	150.000
1.6.0.0.0.0.0.0.0.0	Receita de Serviços	14.400.000
1.6.1.0.0.0.0.0.0.0	Serviços Administrativos e Comerciais Gerais	14.400.000
1.6.1.0.03.0.0.0.0.0	Serviços de Registro, Certificação e Fiscalização	14.400.000
1.6.1.0.03.1.1.0.0	Serviços de Registro, Certificação e Fiscalização - Principal	14.400.000
1.6.1.0.03.1.1.07	Serviço de Inspeção e Fiscalização de Transportes - AI - Principal	14.400.000
1.9.0.0.0.0.0.0.0.0	Outras Receitas Correntes	200.000
1.9.2.0.0.0.0.0.0.0	Indenizações, Restituições e Ressarcimentos	200.000
1.9.2.8.0.0.0.0.0.0	Indenizações, Restituições e Ressarcimentos - Específicas para Estado	200.000
1.9.2.8.02.0.0.0.0	Restituições - Específicas para Estado	200.000
1.9.2.8.02.9.1.0.0	Outras Restituições - Específicas para Estado - Principal	200.000
1.9.2.8.02.9.1.10	Outras Restituições - AI - Principal	200.000
<b>Total</b>		<b>14.750.000</b>

163

Governo do Estado da Bahia  
Orçamento 2022

Orçamentos Fiscal e da Seguridade Social - Recursos de Todas as Fontes Poder: 3 - Executivo  
 Receita da Administração Indireta Segundo Poder, Órgão, Unidade Orçamentária e Categoria Econômica Órgão: 24 - Secretaria de Infraestrutura  
 Unid. Orçamentária: 302 - Agência Estadual de Regulação de Serviços Públicos de Energia, Transportes e Comunicações da Bahia (em R\$ 1,00)

Art. 4º da Lei Estadual nº 2.332/66

Código	Especificação (Categoria, Origem, Espécie, Rubrica, Alinea, Subalínea e Desdobramento)	Total
1.0.0.0.0.0.0.0.0	Receitas Correntes	12.705.000
1.6.0.0.0.0.0.0.0	Receita de Serviços	6.705.000
1.6.1.0.0.0.0.0.0.0	Serviços Administrativos e Comerciais Gerais	6.473.000
1.6.1.0.03.0.0.0.0.0	Serviços de Registro, Certificação e Fiscalização	6.473.000
1.6.1.0.03.1.1.0.0	Serviços de Registro, Certificação e Fiscalização - Principal	6.473.000
1.6.1.0.03.1.1.07	Serviço de Inspeção e Fiscalização de Transportes - AI - Principal	6.473.000
1.6.9.0.0.0.0.0.0.0	Outros Serviços	232.000
1.6.9.0.99.0.0.0.0	Outros Serviços - Principal	232.000
1.6.9.0.99.1.1.0.0	Outros Serviços - AI - Principal	232.000
1.9.0.0.0.0.0.0.0.0	Outras Receitas Correntes	6.000.000
1.9.1.0.0.0.0.0.0.0	Multas Administrativas, Contratuais e Judiciais	6.000.000
1.9.1.0.01.0.0.0.0	Multas Previstas em Legislação Específica	6.000.000
1.9.1.0.01.1.1.0.0	Multas Previstas em Legislação Específica - Principal	6.000.000
1.9.1.0.01.1.1.11	Multa por Infração ao Regulamento de Transporte Rodoviário - Principal	6.000.000
<b>Total</b>		<b>12.705.000</b>

161

Governo do Estado da Bahia  
Orçamento 2022

Orçamentos Fiscal e da Seguridade Social - Recursos de Todas as Fontes Poder: 3 - Executivo  
 Receita da Administração Indireta Segundo Poder, Órgão, Unidade Orçamentária e Categoria Econômica Órgão: 27 - Secretaria do Meio Ambiente  
 Unid. Orçamentária: 301 - Instituto do Meio Ambiente e Recursos Hídricos (em R\$ 1,00)

Art. 4º da Lei Estadual nº 2.332/66

Código	Especificação (Categoria, Origem, Espécie, Rubrica, Alinea, Subalínea e Desdobramento)	Total
1.0.0.0.0.0.0.0.0	Receitas Correntes	28.269.000
1.3.0.0.0.0.0.0.0	Receita Patrimonial	5.054.792
1.3.4.0.0.0.0.0.0.0	Exploração de Recursos Naturais	5.054.792
1.3.4.5.0.0.0.0.0.0	Exploração de Recursos Hídricos	5.054.792
1.3.4.5.01.0.0.0.0	Outorga de Direitos de Uso de Recursos Hídricos	5.054.792
1.3.4.5.01.1.1.0.0	Outorga de Direitos de Uso de Recursos Hídricos - Principal	5.054.792
1.3.4.5.01.1.1.01	Outorga de Direitos de Uso de Recursos Hídricos AI - Principal	5.054.792
1.6.0.0.0.0.0.0.0.0	Receita de Serviços	16.780.427
1.6.1.0.0.0.0.0.0.0	Serviços Administrativos e Comerciais Gerais	13.522.955
1.6.1.0.01.0.0.0.0	Serviços Administrativos e Comerciais Gerais - Principal	13.522.955
1.6.1.0.01.1.1.0.0	Serviços de Consultoria, Assistência Técnica e Análise de Projeto - AI - Principal	8.829.955
1.6.1.0.01.1.1.19	Serviço de Fornecimento de Água Bruta dos Reservatórios - Principal	4.693.000
1.6.9.0.0.0.0.0.0.0	Outros Serviços	3.257.472
1.6.9.0.99.0.0.0.0	Outros Serviços - Principal	3.257.472
1.6.9.0.99.1.1.0.0	Outros Serviços - AI - Principal	3.257.472
1.6.9.0.99.1.1.03	Outros Serviços - AI - Principal	3.257.472
1.7.0.0.0.0.0.0.0.0	Transferências Correntes	1.500.000
1.7.1.0.0.0.0.0.0.0	Transferências da União e de suas Entidades	1.500.000
1.7.1.8.0.0.0.0.0.0	Transferências da União - Específicas do Estado	1.500.000
1.7.1.8.10.0.0.0.0	Transferências de Convênios da União e de suas Entidades	1.500.000
1.7.1.8.10.9.1.0.0	Outras Transferências de Convênios da União - Principal	1.500.000
1.7.1.8.10.9.1.92	Outras Transferências de Convênios da União - AI - Principal	1.500.000
1.9.0.0.0.0.0.0.0.0	Outras Receitas Correntes	4.933.781
1.9.1.0.0.0.0.0.0.0	Multas Administrativas, Contratuais e Judiciais	4.933.781
1.9.1.0.06.0.0.0.0	Multas por Danos Ambientais	4.933.781
1.9.1.0.06.1.1.0.0	Multas Administrativas por Danos Ambientais - Principal	2.995.195

164

Governo do Estado da Bahia  
Orçamento 2022

Orçamentos Fiscal e da Seguridade Social - Recursos de Todas as Fontes Poder: 3 - Executivo  
 Receita da Administração Indireta Segundo Poder, Órgão, Unidade Orçamentária e Categoria Econômica Órgão: 26 - Secretaria de Desenvolvimento Urbano  
 Unid. Orçamentária: 401 - Companhia de Desenvolvimento Urbano do Estado da Bahia (em R\$ 1,00)

Art. 4º da Lei Estadual nº 2.332/66

Código	Especificação (Categoria, Origem, Espécie, Rubrica, Alinea, Subalínea e Desdobramento)	Total
1.0.0.0.0.0.0.0.0	Receitas Correntes	90.000
1.3.0.0.0.0.0.0.0	Receita Patrimonial	60.000
1.3.1.0.0.0.0.0.0.0	Exploração do Patrimônio Imobiliário do Estado	60.000
1.3.1.0.01.0.0.0.0	Aluguéis, Arrendamentos, Foros, Laudêmio, Tarifas de Ocupação	60.000
1.3.1.0.01.1.1.0.0	Aluguéis e Arrendamentos - Principal	60.000
1.3.1.0.01.1.1.92	Demais Aluguéis e Arrendamentos - AI - Principal	60.000
1.6.0.0.0.0.0.0.0.0	Receita de Serviços	30.000
1.6.1.0.0.0.0.0.0.0	Serviços Administrativos e Comerciais Gerais	30.000
1.6.1.0.01.0.0.0.0	Serviços Administrativos e Comerciais Gerais	30.000
1.6.1.0.01.1.1.0.0	Serviços Administrativos e Comerciais Gerais - Principal	30.000
1.6.1.0.01.1.1.07	Serviço de Venda de Edital - AI - Principal	30.000
<b>Total</b>		<b>90.000</b>

162

Governo do Estado da Bahia  
Orçamento 2022

Orçamentos Fiscal e da Seguridade Social - Recursos de Todas as Fontes Poder: 3 - Executivo  
 Receita da Administração Indireta Segundo Poder, Órgão, Unidade Orçamentária e Categoria Econômica Órgão: 27 - Secretaria do Meio Ambiente  
 Unid. Orçamentária: 301 - Instituto do Meio Ambiente e Recursos Hídricos (em R\$ 1,00)

Art. 4º da Lei Estadual nº 2.332/66

Código	Especificação (Categoria, Origem, Espécie, Rubrica, Alinea, Subalínea e Desdobramento)	Total
1.9.1.0.06.1.1.0.0	Multa por Atos Lesivos ao Meio Ambiente - INEMA - Principal	2.995.195
1.9.1.0.06.1.3.0.0	Multas Administrativas por Danos Ambientais - Dívida Ativa	1.938.596
1.9.1.0.06.1.3.02	Multa por Atos Lesivos ao Meio Ambiente - INEMA - Dívida Ativa	1.938.596
<b>Total</b>		<b>28.269.000</b>

165

 Governo do Estado da Bahia  
 Orçamento 2022

 Orçamentos Fiscal e da Seguridade Social - Recursos de Todas as Fontes  
 Receita da Administração Indireta Segundo Poder, Órgão, Unidade Orçamentária e Categoria Econômica  
 Poder: 3 - Executivo  
 Órgão: 28 - Secretaria de Ciência, Tecnologia e Inovação  
 Unid. Orçamentária: 201 - Fundação de Amparo à Pesquisa do Estado da Bahia  
 (em R\$ 1,00)

Código	Especificação (Categoria, Origem, Espécie, Rubrica, Alinea, Subalinea e Desdobramento)	Total
1.0.0.0.00.0.0.00	Receitas Correntes	1.100.000
1.7.0.0.00.0.0.00	Transferências Correntes	1.100.000
1.7.1.0.00.0.0.00	Transferências da União e de suas Entidades	1.100.000
1.7.1.8.00.0.0.00	Transferências da União - Específicas do Estado	1.100.000
1.7.1.8.10.0.0.00	Transferências de Convênios da União e de suas Entidades	1.100.000
1.7.1.8.10.9.1.00	Outras Transferências de Convênios da União - Principal	1.100.000
1.7.1.8.10.9.1.92	Outras Transferências de Convênios da União - AI - Principal	1.100.000
<b>Total</b>		<b>1.100.000</b>

166

 Governo do Estado da Bahia  
 Orçamento 2022

 Orçamentos Fiscal e da Seguridade Social - Recursos de Outras Fontes  
 Despesa da Administração Indireta Segundo Poder, Órgão, Unidade Orçamentária, por Fonte de Recursos

Art. 4º da Lei Estadual nº 2.332/66 (em R\$ 1,00)

Código	Especificação (Poder, Órgão e Unidade Orçamentária)	Recursos		Total
		Próprios	Outros	
03.00.000	Executivo	402.410.200	7.595.388.750	7.997.798.950
03.08.000	Secretaria de Infraestrutura Hídrica e Saneamento - SIHS	24.671.000	186.033.000	210.704.000
03.08.301	Agência Reguladora de Saneamento Básico do Estado da Bahia - AGERSA	15.671.000		15.671.000
03.08.501	Companhia de Engenharia Hídrica e de Saneamento da Bahia - CERB	9.000.000	186.033.000	195.033.000
03.09.000	Secretaria da Administração - SAEB	66.673.000	5.718.342.750	5.785.015.750
03.09.301	Departamento Estadual de Trânsito - DETRAN	66.673.000	3.850.000	70.523.000
03.09.601	Fundo de Custeio do Plano de Saúde dos Servidores Públicos Estaduais - FUNSERV		1.563.692.000	1.563.692.000
03.09.602	Fundo Previdenciário dos Servidores Públicos do Estado da Bahia - BAPREV		540.777.000	540.777.000
03.09.603	Fundo Financeiro da Previdência Social dos Servidores Públicos do Estado da Bahia - FUNPREV		3.095.520.750	3.095.520.750
03.09.604	Fundo de Proteção Social dos Policiais Militares e dos Bombeiros Militares do Estado da Bahia - FFSM		514.503.000	514.503.000
03.10.000	Secretaria da Agricultura, Pecuária, Irrigação, Pesca e Aquicultura - SEAGRI	1.292.000		1.292.000
03.10.501	Bahia Pesca S/A - BAHAPESCA	1.292.000		1,292.000
03.11.000	Secretaria da Educação - SEC	29.870.000	6.020.000	35.890.000
03.11.201	Instituto de Radiodifusão Educacional da Bahia - IRDEB		2.150.000	2.150.000
03.11.301	Universidade do Estado da Bahia - UNEB	14.922.000	5.248.000	20.170.000
03.11.302	Universidade Estadual do Sudoeste da Bahia - UESB	11.034.000	330.000	11.364.000
03.11.303	Universidade Estadual de Feira de Santana - UEFS	1.764.000		1.764.000
03.11.304	Universidade Estadual de Santa Cruz - UESC		442.000	442.000
03.13.000	Secretaria da Fazenda - SEFAZ	148.544.000		148.544.000
03.13.601	Fundo de Desenvolvimento Social e Econômico - FUNDESE	148.544.000		148.544.000
03.15.000	Secretaria de Desenvolvimento Econômico - SDE	52.362.000	20.000.000	72.362.000
03.15.301	Junta Comercial do Estado da Bahia - JUCEB	25.162.000		25.162.000
03.15.304	Instituto Baiano de Metrologia e Qualidade - IBAMETRO	200.000	20.000.000	20.200.000
03.15.501	Companhia Baiana de Pesquisa Mineral - CBPM	27.000.000		27.000.000
03.17.000	Secretaria do Planejamento - SEPLAN	1.200		1.200

167

 Governo do Estado da Bahia  
 Orçamento 2022

 Orçamentos Fiscal e da Seguridade Social - Recursos de Outras Fontes  
 Despesa da Administração Indireta Segundo Poder, Órgão, Unidade Orçamentária, por Fonte de Recursos

Art. 4º da Lei Estadual nº 2.332/66 (em R\$ 1,00)

Código	Especificação (Poder, Órgão e Unidade Orçamentária)	Recursos		Total
		Próprios	Outros	
03.17.301	Superintendência de Estudos Econômicos e Sociais da Bahia - SEI	1.200		1,200
03.18.000	Secretaria de Desenvolvimento Rural - SDR		11.398.000	11.398.000
03.18.401	Companhia de Desenvolvimento e Ação Regional - CAR		11.398.000	11.398.000
03.19.000	Secretaria da Saúde - SESAB	27.077.000	1.638.591.000	1.665.668.000
03.19.201	Fundação de Hematologia e Hemoterapia da Bahia - HEMOBA	27.077.000		27.077.000
03.19.601	Fundo Estadual de Saúde - FESBA		1.638.591.000	1.638.591.000
03.21.000	Secretaria do Trabalho, Emprego, Renda e Esporte - SETRE	655.000	7.711.000	8.366.000
03.21.301	Superintendência dos Desportos do Estado da Bahia - SUDESB	655.000	7.711.000	8.366.000
03.22.000	Secretaria de Cultura - SECULT	1.644.000		1.644.000
03.22.201	Fundação Cultural do Estado da Bahia - FUNCEB	1.044.000		1.044.000
03.22.301	Instituto do Patrimônio Artístico e Cultural da Bahia - IPAC	600.000		600.000
03.24.000	Secretaria de Infraestrutura - SEINFRA	12.705.000		12.705.000
03.24.302	Agência Estadual de Regulação de Serviços Públicos de Energia, Transportes e Comunicações da Bahia - AGERBA	12.705.000		12.705.000
03.26.000	Secretaria de Desenvolvimento Urbano - SEDUR	14.840.000		14.840.000
03.26.401	Companhia de Desenvolvimento Urbano do Estado da Bahia - CONDER	90.000		90.000
03.26.402	Companhia de Transportes do Estado da Bahia - CTB	14.750.000		14.750.000
03.27.000	Secretaria do Meio Ambiente - SEMA	22.076.000	6.193.000	28.269.000
03.27.301	Instituto do Meio Ambiente e Recursos Hídricos - INEMA	22.076.000	6.193.000	28.269.000
03.28.000	Secretaria de Ciência, Tecnologia e Inovação - SECTI		1.100.000	1.100.000
03.28.201	Fundação de Amparo à Pesquisa do Estado da Bahia - FAPESB		1,100.000	1,100.000
<b>Total</b>		<b>402.410.200</b>	<b>7.595.388.750</b>	<b>7.997.798.950</b>

168

## ORÇAMENTO DE INVESTIMENTO DAS EMPRESAS

 Governo do Estado da Bahia  
 Orçamento 2022

 Orçamento de Investimento das Empresas - Recursos de Todas as Fontes  
 Despesa Segundo Poder, Órgão e Unidade Orçamentária, por Fonte de Recursos

Art. 2º da Lei nº 4.320/64; Art. 4º da Lei Estadual nº 2.332/66 (em R\$ 1,00)

Código	Especificação (Poder, Órgão e Unidade Orçamentária)	Recursos		Total
		Próprios	Outros	
3.00.000	Executivo	862.953.000	150.000.000	1.012.953.000
3.08.000	Secretaria de Infraestrutura Hídrica e Saneamento	717.949.000		717.949.000
3.08.502	Empresa Baiana de Águas e Saneamento S.A.	717.949.000		717.949.000
3.09.000	Secretaria da Administração	5.560.000		5.560.000
3.09.501	Companhia de Processamento de Dados do Estado da Bahia	5.560.000		5.560.000
3.13.000	Secretaria da Fazenda		150.000.000	150.000.000
3.13.501	Agência de Fomento do Estado da Bahia S/A		150.000.000	150.000.000
3.14.000	Casa Civil	2.340.000		2.340.000
3.14.401	Empresa Gráfica da Bahia	2.340.000		2.340.000
3.24.000	Secretaria de Infraestrutura	137.104.000		137.104.000
3.24.501	Companhia de Gás da Bahia	137.104.000		137.104.000
<b>Total</b>		<b>862.953.000</b>	<b>150.000.000</b>	<b>1.012.953.000</b>

171

 Governo do Estado da Bahia  
 Orçamento 2022

 Orçamento de Investimento das Empresas - Recursos de Todas as Fontes  
 Despesa Segundo a Função e Subfunção, por Fonte de Recursos

Art. 2º da Lei nº 4.320/64; Art. 4º da Lei Estadual nº 2.332/66 (em R\$ 1,00)

Código	Especificação (Função e Subfunção)	Recursos		Total
		Próprios	Outros	
04	Administração	7.900.000		7.900.000
126	Tecnologia da Informação	7.900.000		7.900.000
11	Trabalho		10.516.000	10.516.000
846	Outros Encargos Especiais		10.516.000	10.516.000
15	Urbanismo		19.500.000	19.500.000
846	Outros Encargos Especiais		19.500.000	19.500.000
17	Saneamento	717.949.000		717.949.000
512	Saneamento Básico Urbano	717.949.000		717.949.000
19	Ciência e Tecnologia		7.465.000	7,465.000
846	Outros Encargos Especiais		7,465.000	7,465.000
23	Comércio e Serviços		112.519.000	112.519.000
846	Outros Encargos Especiais		112.519.000	112.519.000
25	Energia	137.104.000		137.104.000
753	Combustíveis Minerais	137.104.000		137.104.000
<b>Total</b>		<b>862.953.000</b>	<b>150.000.000</b>	<b>1.012.953.000</b>

172



Governo do Estado da Bahia  
Orçamento 2022

Orçamento de Investimento das Empresas – Recursos de Todas as Fontes  
Despesa Segundo a Subfunção, por Fonte de Recursos

Art. 2º da Lei nº 4.320/64; Art. 4º da Lei Estadual nº 2.332/66

(em R\$ 1.000)

Código	Especificação (Subfunção)	Recursos		Total
		Próprios	Outros	
126	Tecnologia da Informação	7.900.000		7.900.000
512	Saneamento Básico Urbano	717.949.000		717.949.000
753	Combustíveis Minerais	137.104.000		137.104.000
846	Outros Encargos Especiais		150.000.000	150.000.000
<b>Total</b>		<b>862.953.000</b>	<b>150.000.000</b>	<b>1.012.953.000</b>

173



Governo do Estado da Bahia  
Orçamento 2022

Orçamento de Investimento das Empresas – Recursos de Outras Fontes  
Despesa Segundo o Programa, por Fonte de Recursos

Art. 2º da Lei nº 4.320/64; Art. 4º da Lei Estadual nº 2.332/66

(em R\$ 1.000)

Código	Especificação (Programa)	Recursos		Total
		Próprios	Outros	
309	Infraestrutura	137.104.000		137.104.000
312	Recursos Hídricos	717.949.000		717.949.000
315	Gestão Governamental	7.900.000	150.000.000	157.900.000
<b>Total</b>		<b>862.953.000</b>	<b>150.000.000</b>	<b>1.012.953.000</b>

174

**DEMONSTRATIVOS ESPECÍFICOS**



Governo do Estado da Bahia  
Orçamento 2022

Orçamentos Fiscal e da Seguridade Social – Recursos do Tesouro  
Aplicação na Manutenção e Desenvolvimento do Ensino (A)

Art. 212 da CF/88

(em R\$ 1.000)

Base de Cálculo para as Aplicações em Educação		Programação da Despesa em Educação		
Especificação (Receita)	Total	Código	Especificação (Função e Subfunção)	Total
<b>Receita (+)</b>	<b>41.962.477.000</b>	<b>12</b>	<b>Educação</b>	<b>5.285.513.049</b>
Impostos	31.572.265.000	122	Administração Geral	746.245.000
IR Provento Natureza	2.562.000.000	126	Tecnologia da Informação	68.935.000
IPVA	1.513.000.000	128	Formação de Recursos Humanos	6.875.000
ITCD	156.000.000	131	Comunicação Social	4.835.000
ICMS	27.341.265.000	241	Assistência ao Idoso	50.000
<b>Transferências da União</b>	<b>10.390.212.000</b>	305	Vigilância Epidemiológica	600.000
Cota-Parte FFE	10.136.242.000	331	Proteção e Benefícios ao Trabalhador	165.592.000
Cota-Parte IPI	253.970.000	333	Empregabilidade	42.251.000
Cota-Parte IOF		361	Ensino Fundamental	886.336.800
Transf Financeira ICMS	0	362	Ensino Médio	1.409.975.696
<b>Deduções (-)</b>	<b>7.408.892.500</b>	363	Ensino Profissional	119.744.649
<b>Transferências aos Municípios</b>	<b>7.408.892.500</b>	364	Ensino Superior	1.306.234.000
IPVA Municípios	711.000.000	365	Educação Infantil	123.000
ICMS Municípios	6.549.900.000	366	Educação de Jovens e Adultos	8.593.000
Cota-Parte IPI	63.492.500	367	Educação Especial	1.000.000
Multas e Juros do IPVA	12.000.000	368	Educação Básica	502.033.904
Multas e Juros do ICMS	17.000.000	391	Patrimônio Histórico, Artístico e Arqueológico	580.000
Multas e Juros da Dívida Ativa do IPVA	8.500.000	571	Desenvolvimento Científico	10.982.000
Multas e Juros da Dívida Ativa do ICMS	10.250.000	573	Difusão do Conhecimento Científico e Tecnológico	2.171.000
Receita da Dívida Ativa do IPVA	25.000.000	722	Telecomunicações	10.000
Receita da Dívida Ativa do ICMS	11.750.000	846	Outros Encargos Especiais	2.346.000
		<b>28</b>	<b>Encargos Especiais</b>	<b>348.000</b>
		846	Outros Encargos Especiais	348.000

177



Governo do Estado da Bahia  
Orçamento 2022

Orçamentos Fiscal e da Seguridade Social – Recursos do Tesouro  
Aplicação na Manutenção e Desenvolvimento do Ensino (A)

Art. 212 da CF/88

(em R\$ 1.000)

	Total	Total
Receita Resultante da Base de Cálculo	34.553.584.500	5.285.513.049
Valor Constitucional (25%)	8.638.386.125	3.698.453.930
		Valor Programado ( 26,00 %)
		8.984.314.949

178



Governo do Estado da Bahia  
Orçamento 2022

Orçamentos Fiscal e da Seguridade Social - Recursos do Tesouro  
Aplicação na Manutenção e Desenvolvimento do Ensino (B)

Art. 212 da CF/88

(em R\$ 1.000)

Código	Especificação (Órgão, Função e Subfunção)	Pessoal e Enc.Sociais	Outras Desp. Correntes	Investimentos	Inversões Financeiras	Total
<b>3.11</b>	<b>Secretaria da Educação</b>	<b>3.497.614.000</b>	<b>1.530.663.020</b>	<b>255.744.729</b>		<b>5.284.021.749</b>
12	Educação	3.497.609.000	1.530.320.020	255.744.729		5.283.673.749
122	Administração Geral	403.995.000	334.217.000	8.033.000		746.245.000
126	Tecnologia da Informação	303.000	68.582.000	50.000		68.935.000
128	Formação de Recursos Humanos		6.875.000			6.875.000
131	Comunicação Social		4.835.000			4.835.000
241	Assistência ao Idoso		50.000			50.000
305	Vigilância Epidemiológica		600.000			600.000
331	Proteção e Benefícios ao Trabalhador		165.592.000			165.592.000
333	Empregabilidade		42.251.000			42.251.000
361	Ensino Fundamental	883.881.000	700.000			884.581.000
362	Ensino Médio	1.255.339.000	133.242.000	21.394.696		1.409.975.696
363	Ensino Profissional		114.232.000	5.512.649		119.744.649
364	Ensino Superior	951.971.000	238.783.000	115.480.000		1.306.234.000
365	Educação Infantil		123.000			123.000
366	Educação de Jovens e Adultos		8.593.000			8.593.000
367	Educação Especial		1.000.000			1.000.000
368	Educação Básica		397.212.020	104.738.384		501.950.404
391	Patrimônio Histórico, Artístico e Arqueológico		476.000	104.000		580.000
571	Desenvolvimento Científico	100.000	10.480.000	402.000		10.982.000
573	Difusão do Conhecimento Científico e Tecnológico		2.151.000	20.000		2.171.000
722	Telecomunicações			10.000		10.000
846	Outros Encargos Especiais	2.020.000	326.000			2.346.000
28	Encargos Especiais	5.000	343.000			348.000
846	Outros Encargos Especiais	5.000	343.000			348.000
<b>3.20</b>	<b>Secretaria da Segurança Pública</b>		<b>963.500</b>	<b>855.800</b>		<b>1.819.300</b>
12	Educação		963.500	855.800		1.819.300
361	Ensino Fundamental		900.000	855.800		1.755.800
368	Educação Básica		63.500			63.500

179



 Governo do Estado da Bahia  
 Orçamento 2022

 Orçamentos Fiscal e da Seguridade Social - Recursos do Tesouro  
 Aplicação na Manutenção e Desenvolvimento do Ensino (B)

Art. 212 da CF/88

(em R\$ 1,00)

Código Especificação (Órgão, Função e Subfunção)	Pessoal e Enc. Sociais	Outras Desp. Correntes	Investimentos	Inversões Financeiras	Total
<b>Subtotal</b>	<b>3.497.614.000</b>	<b>1.531.646.520</b>	<b>256.600.529</b>		<b>5.285.861.049</b>
Transferência aos Municípios (Fundeb)					3.698.453.900
<b>Valor Programado ( 26,00 %)</b>					<b>8.984.314.949</b>
<b>Limite Constitucional (25%)</b>					<b>6.638.396.125</b>

180

 Governo do Estado da Bahia  
 Orçamento 2022

 Orçamento da Seguridade Social - Recursos do Tesouro  
 Aplicação em Ações e Serviços de Saúde (A)

Art. 198 da CF/88 c/c art. 77 da ADCT (EC 29/2000)

(em R\$ 1,00)

Base de Cálculo para as Aplicações em Saúde sem código		Programação da Despesa em Saúde	
Especificação (Receita)	Total	Código	Especificação (Função e Subfunção)
<b>Receita (+)</b>	<b>41.962.477.000</b>	<b>10</b>	<b>Saúde</b>
Impostos	31.672.265.000	32	Controle Externo
IR Provento Natureza	2.562.000.000	122	Administração Geral
IPVA	1.513.000.000	125	Normalização e Fiscalização
ITCD	156.000.000	126	Tecnologia da Informação
ICMS	27.341.265.000	128	Formação de Recursos Humanos
<b>Transferências da União</b>	<b>10.390.212.000</b>	131	Comunicação Social
Cota-Parte FPE	10.136.242.000	242	Assistência ao Portador de Deficiência
Cota-Parte IPI	253.970.000	301	Atenção Básica
Cota-Parte IOF	0	302	Assistência Hospitalar e Ambulatorial
Transf. Financeira ICMS	0	303	Suporte Profilático e Terapêutico
<b>Deduções (-)</b>	<b>7.408.892.500</b>	304	Vigilância Sanitária
<b>Transferências aos Municípios</b>	<b>7.408.892.500</b>	305	Vigilância Epidemiológica
IPVA Municípios	711.000.000	331	Proteção e Benefícios ao Trabalhador
ICMS Municípios	6.549.900.000	332	Relações de Trabalho
Cota-Parte IPI	63.492.500	333	Empregabilidade
Multas e Juros do IPVA	12.000.000	571	Desenvolvimento Científico
Multas e Juros do ICMS	17.000.000	844	Serviço da Dívida Externa
Multas e Juros da Dívida Ativa do IPVA	8.500.000	846	Outros Encargos Especiais
Multa e Juros da Dívida Ativa do ICMS	10.250.000		
Receita da Dívida Ativa IPVA	25.000.000		
Receita da Dívida Ativa do ICMS	11.750.000		
<b>Receita Resultante da Base de Cálculo</b>	<b>34.553.584.500</b>	<b>Total</b>	<b>4.563.046.800</b>
<b>Valor Constitucional (12%)</b>	<b>4.146.430.140</b>	<b>Valor Programado (13,21%)</b>	<b>4.563.046.800</b>

181

 Governo do Estado da Bahia  
 Orçamento 2022

 Orçamento da Seguridade Social - Recursos do Tesouro  
 Aplicação em Ações e Serviços de Saúde (A)

Art. 198 da CF/88 c/c art. 77 da ADCT (EC 29/2000)

(em R\$ 1,00)

Base de Cálculo para as Aplicações em Saúde sem código		Programação da Despesa em Saúde	
Especificação (Receita)	Total	Código	Especificação (Função e Subfunção)
<b>Receita (+)</b>	<b>41.962.477.000</b>	<b>10</b>	<b>Saúde</b>
Impostos	31.672.265.000	32	Controle Externo
IR Provento Natureza	2.562.000.000	122	Administração Geral
IPVA	1.513.000.000	125	Normalização e Fiscalização
ITCD	156.000.000	126	Tecnologia da Informação
ICMS	27.341.265.000	128	Formação de Recursos Humanos
<b>Transferências da União</b>	<b>10.390.212.000</b>	131	Comunicação Social
Cota-Parte FPE	10.136.242.000	242	Assistência ao Portador de Deficiência
Cota-Parte IPI	253.970.000	301	Atenção Básica
Cota-Parte IOF	0	302	Assistência Hospitalar e Ambulatorial
Transf. Financeira ICMS	0	303	Suporte Profilático e Terapêutico
<b>Deduções (-)</b>	<b>7.408.892.500</b>	304	Vigilância Sanitária
<b>Transferências aos Municípios</b>	<b>7.408.892.500</b>	305	Vigilância Epidemiológica
IPVA Municípios	711.000.000	331	Proteção e Benefícios ao Trabalhador
ICMS Municípios	6.549.900.000	332	Relações de Trabalho
Cota-Parte IPI	63.492.500	333	Empregabilidade
Multas e Juros do IPVA	12.000.000	571	Desenvolvimento Científico
Multas e Juros do ICMS	17.000.000	844	Serviço da Dívida Externa
Multas e Juros da Dívida Ativa do IPVA	8.500.000	846	Outros Encargos Especiais
Multa e Juros da Dívida Ativa do ICMS	10.250.000		
Receita da Dívida Ativa IPVA	25.000.000		
Receita da Dívida Ativa do ICMS	11.750.000		
<b>Receita Resultante da Base de Cálculo</b>	<b>34.553.584.500</b>	<b>Total</b>	<b>4.563.046.800</b>
<b>Valor Constitucional (12%)</b>	<b>4.146.430.140</b>	<b>Valor Programado (13,21%)</b>	<b>4.563.046.800</b>

182

 Governo do Estado da Bahia  
 Orçamento 2022

 Orçamento da Seguridade Social - Recursos do Tesouro  
 Aplicação em Ações e Serviços de Saúde (B)

Art. 198 da CF/88 c/c art. 77 da ADCT (EC 29/2000)

(em R\$ 1,00)

Código Especificação (Órgão, Função e Subfunção)	Pessoal e Enc. Sociais	Juros e Enc. Dívida	Outras Desp. Correntes	Investimentos	Inversões Financeiras	Amortização e Retin. Dívida	Total
<b>3.19</b>	<b>1.112.934.000</b>	<b>17.148.000</b>	<b>3.166.240.140</b>	<b>207.561.660</b>	<b>27.908.000</b>	<b>31.255.000</b>	<b>4.563.046.800</b>
10 Saúde	1.112.934.000	17.148.000	3.166.240.140	207.561.660	27.908.000	31.255.000	4.563.046.800
032 Controle Externo			4.850.000				4.850.000
122 Administração Geral	1.070.319.000		224.142.000	9.310.000			1.303.771.000
125 Normalização e Fiscalização			14.690.000				14.690.000
126 Tecnologia da Informação	2.000.000		14.227.000				16.227.000
128 Formação de Recursos Humanos			55.172.000	285.000			55.457.000
131 Comunicação Social			5.573.000				5.573.000
242 Assistência ao Portador de Deficiência			65.000				65.000
301 Atenção Básica	40.605.000		85.070.000	5.860.000			90.930.000
302 Assistência Hospitalar e Ambulatorial			2.447.998.140	162.591.660	27.908.000		2.678.103.800
303 Suporte Profilático e Terapêutico			227.107.000	15.255.000			242.362.000
304 Vigilância Sanitária				1.500.000			1.500.000
305 Vigilância Epidemiológica			21.834.000	11.920.000			33.754.000
331 Proteção e Benefícios ao Trabalhador			28.160.000	500.000			28.660.000
332 Relações de Trabalho			604.000	340.000			944.000
333 Empregabilidade			36.000.000				36.000.000
571 Desenvolvimento Científico			417.000				417.000
844 Serviço da Dívida Externa		17.148.000				31.255.000	48.403.000
846 Outros Encargos Especiais	10.000		330.000				340.000
<b>Total</b>	<b>1.112.934.000</b>	<b>17.148.000</b>	<b>3.166.240.140</b>	<b>207.561.660</b>	<b>27.908.000</b>	<b>31.255.000</b>	<b>4.563.046.800</b>
<b>Recursos Vinculados às Ações e Serviços Públicos de Saúde</b>							<b>4.146.430.140</b>
<b>Limite Constitucional (12%)</b>							<b>4.146.430.140</b>

183

 Governo do Estado da Bahia  
 Orçamento 2022

 Orçamentos Fiscal e da Seguridade Social - Recursos de Todas as Fontes  
 Despesa com Propaganda, Promoção e Divulgação das Ações do Estado

Art. 159 da CE/89, 2ª parte

(em R\$ 1,00)

Código	Especificação (Poder, Órgão, Unidade Orçamentária e PAOE)	Recursos		Total
		Tesouro	Outras Fontes	
1.00.000	Legislativo	5.017.000		5.017.000
1.01.000	Assembleia Legislativa da Bahia	5.017.000		5.017.000
1.01.101	Secretaria da Assembleia Legislativa	5.000.000		5.000.000
1.01.201	Fundação Paulo Jackson	17.000		17.000
1.01.201	Publicidade Institucional	17.000		17.000
2.00.000	Judiciário	650.000		650.000
2.04.000	Tribunal de Justiça	650.000		650.000
2.04.101	Secretaria do Tribunal de Justiça	650.000		650.000
2.04.101	Publicidade Institucional	650.000		650.000
3.00.000	Executivo	147.702.280	2.421.000	150.123.280
3.08.000	Secretaria de Infraestrutura Hídrica e Saneamento		116.000	116.000
3.08.301	Agência Reguladora de Saneamento Básico do Estado da Bahia		116.000	116.000
3.08.301	Publicidade Institucional		100.000	100.000
3.08.301	Realização de Evento Educativo na Área de Saneamento Básico		16.000	16.000
3.11.000	Secretaria da Educação	1.000.000		1.000.000
3.11.101	Assessoria de Planejamento e Gestão - SEC	1.000.000		1.000.000
3.11.101	Publicidade Institucional	1.000.000		1.000.000
3.15.000	Secretaria de Desenvolvimento Econômico		5.000	5.000
3.15.301	Junta Comercial do Estado da Bahia		5.000	5.000
3.15.301	Publicidade de Utilidade Pública		5.000	5.000
3.19.000	Secretaria da Saúde	500.000	2.300.000	2.800.000
3.19.601	Fundo Estadual de Saúde	500.000	2.300.000	2.800.000
3.19.601	Publicidade Institucional	500.000		500.000
3.19.601	Publicidade de Utilidade Pública		2.300.000	2.300.000
3.32.000	Secretaria de Turismo	36.186.280		36.186.280
3.32.801	Superintendência de Fomento ao Turismo do Estado da Bahia	36.186.280		36.186.280

184

 Governo do Estado da Bahia  
 Orçamento 2022

 Orçamentos Fiscal e da Seguridade Social - Recursos de Todas as Fontes  
 Despesa com Propaganda, Promoção e Divulgação das Ações do Estado

Art. 159 da CE/89, 2ª parte

(em R\$ 1,00)

Código	Especificação (Poder, Órgão, Unidade Orçamentária e PAOE)	Recursos		Total
		Tesouro	Outras Fontes	
3.36.000	Realização de Campanha Turística Nacional e Internacional	12.768.000		12.768.000
3.36.000	Apoio a Evento de Interesse Turístico para a Divulgação do Destino Bahia	23.418.280		23.418.280
3.36.101	Secretaria de Comunicação Social	110.016.000		110.016.000
3.36.101	Assessoria de Planejamento e Gestão - SECOM	110.016.000		110.016.000
3.36.101	Publicidade de Utilidade Pública	10.934.000		10.934.000
3.36.101	Publicidade Institucional	98.399.000		98.399.000
3.36.101	Produção de Conteúdo Multimídia nos Canais Institucionais do Governo	683.000		683.000
4.00.000	Ministério Público	941.000		941.000
4.00.000	Ministério Público	941.000		941.000
4.00.101	Superintendência de Gestão Administrativa	941.000		941.000
4.00.101	Publicidade Institucional	941.000		941.000
5.00.000	Defensoria Pública	1.000.000		1.000.000
5.00.000	Defensoria Pública	1.000.000		1.000.000
5.50.101	Diretoria Geral	1.000.000		1.000.000
5.50.101	Publicidade Institucional	1.000.000		1.000.000
<b>Total</b>		<b>155.310.280</b>	<b>2.421.000</b>	<b>157.731.280</b>

185



### Quadro de Pessoal do Estado

Art. 159, § 6º da CE/98 c/c art. 6º, § 1º, inciso XII, da Lei nº 14.381/2021

Poder / Órgão / Entidade	Estatutário		Celetista (C)	Cargo em Comissão		Total (A+B+C+D)	REDA	Previsão de Novas Admissões <sup>1</sup>		
	Ativo (A)	Inativo (B)		Com vínculo <sup>2</sup>	Sem vínculo (D)			Concurso realizado	Concurso a realizar	REDA
<b>TOTAL</b>	<b>102.100</b>	<b>116.727</b>	<b>6.459</b>	<b>8.484</b>	<b>14.369</b>	<b>239.655</b>	<b>26.715</b>	<b>166</b>	<b>6.436</b>	<b>10.334</b>
<b>PODER LEGISLATIVO</b>	<b>991</b>	<b>805</b>	<b>11</b>	<b>176</b>	<b>2.839</b>	<b>4.646</b>	<b>973</b>	<b>33</b>	<b>8</b>	<b>15</b>
<b>Administração Direta</b>	<b>991</b>	<b>805</b>	<b>11</b>	<b>176</b>	<b>2.830</b>	<b>4.637</b>	<b>952</b>	<b>33</b>	<b>8</b>	<b>15</b>
Assembleia Legislativa – ALBA	317 <sup>3</sup>	232	0	8	2.595	3.144	952	0	0	0
Tribunal de Contas do Estado – TCE	405 <sup>4</sup>	376	0	96	109	890	0	18	8	0
Tribunal de Contas dos Municípios - TCM	269 <sup>5</sup>	197	11	72	126	603	0	15	0	15
<b>Administração Indireta</b>	<b>0</b>	<b>0</b>	<b>0</b>	<b>0</b>	<b>9</b>	<b>9</b>	<b>21</b>	<b>0</b>	<b>0</b>	<b>0</b>
<b>Fundação</b>	<b>0</b>	<b>0</b>	<b>0</b>	<b>0</b>	<b>9</b>	<b>9</b>	<b>21</b>	<b>0</b>	<b>0</b>	<b>0</b>
Fundação Paulo Jackson - FPJ	0	0	0	0	9	9	21	0	0	0
<b>PODER JUDICIÁRIO</b>	<b>7.658</b>	<b>4.130</b>	<b>0</b>	<b>943</b>	<b>496</b>	<b>12.284</b>	<b>0</b>	<b>0</b>	<b>0</b>	<b>0</b>
<b>Administração Direta</b>	<b>7.658</b>	<b>4.130</b>	<b>0</b>	<b>943</b>	<b>496</b>	<b>12.284</b>	<b>0</b>	<b>0</b>	<b>0</b>	<b>0</b>
Tribunal de Justiça	7.658	4.130	0	943	496	12.284	0	0	0	0
<b>MINISTÉRIO PÚBLICO</b>	<b>1.860</b>	<b>175</b>	<b>0</b>	<b>114</b>	<b>718</b>	<b>2.753</b>	<b>0</b>	<b>80</b>	<b>0</b>	<b>0</b>
<b>Administração Direta</b>	<b>1.860</b>	<b>175</b>	<b>0</b>	<b>114</b>	<b>718</b>	<b>2.753</b>	<b>0</b>	<b>80</b>	<b>0</b>	<b>0</b>
Ministério Público	1.860	175	0	114	718	2.753	0	80	0	0
<b>DEFENSORIA PÚBLICA</b>	<b>371</b>	<b>22</b>	<b>0</b>	<b>8</b>	<b>72</b>	<b>465</b>	<b>356</b>	<b>0</b>	<b>30</b>	<b>49</b>
<b>Administração Direta</b>	<b>371</b>	<b>22</b>	<b>0</b>	<b>8</b>	<b>72</b>	<b>465</b>	<b>356</b>	<b>0</b>	<b>30</b>	<b>49</b>
Defensoria Pública do Estado da Bahia	371	22	0	8	72	465	356	0	30	49

186



### Quadro de Pessoal do Estado

Art. 159, § 6º da CE/98 c/c art. 6º, § 1º, inciso XII, da Lei nº 14.381/2021

Poder / Órgão / Entidade	Estatutário		Celetista (C)	Cargo em Comissão		Total (A+B+C+D)	REDA	Previsão de Novas Admissões <sup>1</sup>		
	Ativo (A)	Inativo (B)		Com vínculo <sup>2</sup>	Sem vínculo (D)			Concurso realizado	Concurso a realizar	REDA
<b>PODER EXECUTIVO</b>	<b>91.220</b>	<b>111.595</b>	<b>6.448</b>	<b>7.243</b>	<b>10.244</b>	<b>219.507</b>	<b>25.386</b>	<b>53</b>	<b>6.398</b>	<b>10.270</b>
<b>Administração Direta</b>	<b>82.360</b>	<b>110.074</b>	<b>0</b>	<b>5.482</b>	<b>7.089</b>	<b>199.523</b>	<b>23.334</b>	<b>0</b>	<b>4.820</b>	<b>8.639</b>
Casa Civil - CASA CIVIL	25	108	0	6	189	322	11	0	0	0
Casa Militar do Governador - CMG	327	18	0	38	24	369	0	0	0	0
Gabinete do Governador - GABGOV	12	0	0	8	106	118	0	0	0	0
Gabinete do Vice-Governador - GABVICE	9	0	0	1	15	24	0	0	0	0
Procuradoria Geral do Estado - PGE	340	118	0	50	109	567	68	0	30	0
Secretaria da Administração - SAEAB	408	2.738	0	53	594	3.740	941	0	142	83
Secretaria da Agricultura, Pecuária, Irrigação, Pesca e Aquicultura - SEAGRI	91	1.277	0	7	108	1.476	0	0	0	0
Secretaria da Educação - SEC	26.041	61.348	0	2.436	1.233	88.622	21.336	0	2.000	7.383
Secretaria da Fazenda - SEFAZ	1.672	1.633	0	157	203	3.508	11	0	49	145
Secretaria da Justiça, Direitos Humanos e Desenvolvimento Social - SJDHDS	135	1.211	0	14	300	1.646	23	0	0	0
Secretaria da Saúde - SESAB	13.414	17.204	0	182	1.189	31.807	500	0	0	866
Secretaria da Segurança Pública - SSP	37.583	21.395	0	2.341	952	59.930	83	0	2.390	0
Secretaria de Administração Penitenciária e Ressocialização - SEAP	1.578	344	0	108	416	2.338	0	0	170	0
Secretaria de Ciência, Tecnologia e Inovação - SECTI	14	29	0	4	114	157	0	0	0	0
Secretaria de Comunicação Social - SECOM	16	18	0	0	116	150	0	0	0	0
Secretaria de Cultura - SECULT	24	702	0	2	151	877	48	0	0	28
Secretaria de Desenvolvimento Econômico - SDE	94	579	0	4	169	842	12	0	0	12
Secretaria de Desenvolvimento Rural - SDR	54	55	0	8	21	130	29	0	27	55

187



### Quadro de Pessoal do Estado

Art. 159, § 6º da CE/98 c/c art. 6º, § 1º, inciso XII, da Lei nº 14.381/2021

Poder / Órgão / Entidade	Estatutário		Celetista (C)	Cargo em Comissão		Total (A+B+C+D)	REDA	Previsão de Novas Admissões <sup>1</sup>		
	Ativo (A)	Inativo (B)		Com vínculo <sup>2</sup>	Sem vínculo (D)			Concurso realizado	Concurso a realizar	REDA
Secretaria de Desenvolvimento Urbano - SEDUR	8	13	0	2	23	44	40	0	12	0
Secretaria de Infraestrutura - SEINFRA	260	170	0	27	213	643	25	0	0	0
Secretaria de Infraestrutura Hídrica e Saneamento - SIHS	7	0	0	1	86	93	0	0	0	0
Secretaria de Políticas para as Mulheres - SPM	1	0	0	1	35	36	11	0	0	0
Secretaria de Promoção da Igualdade Racial - SEPROMI	5	0	0	1	35	40	0	0	0	19
Secretaria de Relações Institucionais - SERIN	3	0	0	3	42	45	9	0	0	0
Secretaria de Turismo - SETUR	8	4	0	2	165	177	0	0	0	0
Secretaria do Meio Ambiente - SEMA	88	126	0	6	92	306	0	0	0	0
Secretaria do Planejamento - SEPLAN	64	405	0	19	152	621	25	0	0	29
Secretaria do Trabalho, Emprego, Renda e Esporte - SETRE	79	579	0	1	237	895	162	0	0	19
<b>Administração Indireta</b>	<b>8.860</b>	<b>1.521</b>	<b>6.448</b>	<b>1.761</b>	<b>3.155</b>	<b>19.984</b>	<b>2.052</b>	<b>53</b>	<b>1.578</b>	<b>1.631</b>
<b>Autorarquia</b>	<b>7.745</b>	<b>1.521</b>	<b>0</b>	<b>719</b>	<b>1.837</b>	<b>11.103</b>	<b>1.319</b>	<b>0</b>	<b>648</b>	<b>421</b>
Agência Estadual de Defesa Agropecuária da Bahia - ADAB	357	0	0	5	162	519	124	0	55	56
Agência Estadual de Regulação de Serviços Públicos de Energia, Transporte e Comunicações da Bahia - AGERBA	139	0	0	2	47	186	2	0	0	0
Agência Reguladora de Saneamento Básico do Estado da Bahia - AGERSA	4	0	0	2	12	16	14	0	0	0
Departamento Estadual de Trânsito - DETRAN	259	0	0	8	523	782	196	0	0	12
Instituto Baiano de Metrologia e Qualidade - IBAMETRO	78	0	0	2	59	137	38	0	0	63
Instituto do Meio Ambiente e Recursos Hídricos - INEMA	303	0	0	26	161	464	49	0	0	29

188



### Quadro de Pessoal do Estado

Art. 159, § 6º da CE/98 c/c art. 6º, § 1º, inciso XII, da Lei nº 14.381/2021

Poder / Órgão / Entidade	Estatutário		Celetista (C)	Cargo em Comissão		Total (A+B+C+D)	REDA	Previsão de Novas Admissões <sup>1</sup>		
	Ativo (A)	Inativo (B)		Com vínculo <sup>2</sup>	Sem vínculo (D)			Concurso realizado	Concurso a realizar	REDA
Instituto do Patrimônio Artístico e Cultural da Bahia - IPAC	121	0	0	3	112	233	54	0	0	0
Junta Comercial do Estado da Bahia - JUCEB	74	0	0	4	65	139	0	0	0	0
Superintendência de Estudos Econômicos e Sociais da Bahia - SEI	45	0	0	7	87	132	0	0	0	49
Superintendência dos Desportos do Estado da Bahia - SUDESB	34	0	0	3	76	110	15	0	0	0
Universidade do Estado da Bahia - UNEB	2.622	610	0	242	331	3.563	477	0	202	53
Universidade Estadual de Feira de Santana - UEFS	1.392	467	0	156	60	1.919	141	0	103	76
Universidade Estadual de Santa Cruz - UESC	988	200	0	89	106	1.294	44	0	95	58
Universidade Estadual do Sudoeste da Bahia - UESB	1.329	244	0	170	36	1.609	165	0	193	25
<b>Fundação</b>	<b>1.114</b>	<b>0</b>	<b>0</b>	<b>31</b>	<b>541</b>	<b>1.655</b>	<b>733</b>	<b>0</b>	<b>0</b>	<b>1.210</b>
Fundação Cultural do Estado da Bahia - FUNCEB	175	0	0	1	143	318	88	0	0	5
Fundação da Criança e do Adolescente - FUNDAC	324	0	0	15	82	406	395	0	0	1.062
Fundação de Amparo à Pesquisa do Estado da Bahia - FAPESB	4	0	0	1	35	39	0	0	0	0
Fundação de Hematologia e Hemoterapia da Bahia - HEMOBA	371	0	0	8	34	405	86	0	0	75
Fundação Pedro Calmon - Centro de Memória e Arquivo Público da Bahia - FCC-AP	177	0	0	4	133	310	50	0	0	24
Instituto de Radiodifusão Educativa da Bahia - IRDEB	63	0	0	2	114	177	114	0	0	44
<b>Sociedade de Economia Mista</b>	<b>1</b>	<b>0</b>	<b>5.829</b>	<b>891</b>	<b>457</b>	<b>6.287</b>	<b>0</b>	<b>6</b>	<b>930</b>	<b>0</b>
Agência de Fomento do Estado da Bahia S/A - DESENBABIA	1	0	194	45	17	212	0	0	0	0
Bahia Pesca S/A - BAHIAPESCA	0	0	35	2	80	115	0	0	0	0

189



### Quadro de Pessoal do Estado

Art. 159, § 6º da CE/98 c/c art. 6º, § 1º, inciso XII, da Lei nº 14.381/2021

Poder / Órgão / Entidade	Estatutário		Celetista (C)	Cargo em Comissão		Total (A+B+C+D)	REDA	Previsão de Novas Admissões <sup>1</sup>		
	Ativo (A)	Inativo (B)		Com vínculo <sup>2</sup>	Sem vínculo (D)			Concurso realizado	Concurso a realizar	REDA
Companhia Baiana de Pesquisa Mineral - CBPM	0	0	160	27	9	169	0	6	0	0
Companhia de Engenharia Hídrica e de Saneamento da Bahia - CERB	0	0	354	13	94	448	0	0	0	0
Companhia de Gás da Bahia - BAHIA GÁS	0	0	246	37	3	249	0	0	0	0
Companhia de Processamento de Dados do Estado da Bahia - PRODEB	0	0	236	13	247	483	0	0	0	0
Empresa Baiana de Águas e Saneamento S/A - EMBASA	0	0	4.592	742	4	4.596	0	0	930	0
Empresa Baiana de Ativos S/A - BAHIAINVEST	0	0	12	12	3	15	0	0	0	0
<b>Empresa Pública</b>	<b>0</b>	<b>0</b>	<b>619</b>	<b>120</b>	<b>320</b>	<b>939</b>	<b>0</b>	<b>47</b>	<b>0</b>	<b>0</b>
Companhia de Desenvolvimento e Ação Regional - CAR	0	0	148	2	106	254	0	0	0	0
Companhia de Desenvolvimento Urbano do Estado da Bahia - CONDER	0	0	185	44	170	355	0	20	0	0
Companhia de Transportes do Estado - CTB	0	0	89	10	43	132	0	27	0	0
Empresa Gráfica da Bahia - EGBA	0	0	197	64	1	198	0	0	0	0



SALVADOR, TERÇA-FEIRA, 25 DE JANEIRO DE 2022 - ANO CVI - Nº 23.339

Governo do Estado da Bahia  
Orçamento 2022

## Orçamentos Fiscal e da Seguridade Social

## Ações Financiadas com Recursos de Operações de Crédito

Art. 167, inciso III, CF/88

(em R\$ 1.000)

Código	Especificação (Poder, Órgão, Unidade Orçamentária e Projeto/Atividade)	Lei	Data	Agente	Valor	
					Financiado	Contrapartida
	5736 Aperfeiçoamento do Modelo de Gestão da Administração Financeira	14120	05/09/2019	BID/OCE	5.480.000	
					912.000	
	5737 Aperfeiçoamento de Processo e Sistema da Qualidade do Gasto Público	14120	05/09/2019	BID/OCE	912.000	
					288.000	
	5954 Realização de Estudo Técnico de Viabilidade de Parceria Público-Privada	14120	05/09/2019	BID/OCE	288.000	
					792.000	
					792.000	
<b>3.18.000</b>	<b>Secretaria de Desenvolvimento Rural</b>				<b>191.002.000</b>	<b>93.349.000</b>
<b>3.18.401</b>	<b>Companhia de Desenvolvimento e Ação Regional</b>				<b>191.002.000</b>	<b>93.349.000</b>
	5226 Gerenciamento de Projeto de Financiamento Externo - Pró-Semiárido				10.601.000	5.349.000
		12807	24/04/2013	FIDA	10.601.000	
	5230 Assistência Técnica a Produtor Rural do Semiárido Baiano - Pró-Semiárido				10.500.000	12.000.000
		12807	24/04/2013	FIDA	10.500.000	
	5232 Implantação de Projeto Comunitário de Desenvolvimento Produtivo Sustentável - Pró-Semiárido				14.000.000	11.000.000
		12807	24/04/2013	FIDA	14.000.000	
	5743 Implantação de Sistema Convencional e Integrado de Abastecimento de Água				10.313.000	
		12902	05/09/2013	BIRD/OCE	10.313.000	
	7125 Implantação de Projeto de Desenvolvimento Rural Sustentável - Bahia Produtiva				62.601.000	45.000.000
		12902	05/09/2013	BIRD/OCE	62.601.000	
	7127 Assistência Técnica às Associações Comunitárias - Bahia Produtiva				40.330.000	10.000.000
		12902	05/09/2013	BIRD/OCE	40.330.000	
	7130 Gerenciamento de Projeto de Financiamento Externo - Bahia Produtiva				32.344.000	10.000.000
		12902	05/09/2013	BIRD/OCE	32.344.000	
	7894 Perfuração de Poço				10.313.000	
		12902	05/09/2013	BIRD/OCE	10.313.000	
<b>3.24.000</b>	<b>Secretaria de Infraestrutura</b>				<b>633.167.400</b>	<b>35.000.000</b>
<b>3.24.801</b>	<b>Superintendência de Infraestrutura de Transportes da Bahia</b>				<b>633.167.400</b>	<b>35.000.000</b>

192

Governo do Estado da Bahia  
Orçamento 2022

## Orçamentos Fiscal e da Seguridade Social

## Ações Financiadas com Recursos de Operações de Crédito

Art. 167, inciso III, CF/88

(em R\$ 1.000)

Código	Especificação (Poder, Órgão, Unidade Orçamentária e Projeto/Atividade)	Lei	Data	Agente	Valor	
					Financiado	Contrapartida
	5813 Restauração de Rodovia na BA.130, Entroncamento BA.052 - Macajuba - Rui Barbosa - BR.242 (Zuca) - Premar II	13180	03/05/2014	BIRD/OCE	17.420.000	
					17.420.000	
	5814 Restauração de Rodovia na BA.130, Ilambé - Ilapelíng - Ilororó - Floresta Azul - Premar II	13180	03/05/2014	BIRD/OCE	51.160.000	
					51.160.000	
	5816 Restauração de Rodovia na BA.142, Entroncamento BR.242 - Andaraí - Mucugê - Premar II	13180	03/05/2014	BIRD/OCE	359.000	
					359.000	
	5817 Restauração de Rodovia na BA.148, Entroncamento BR.242 - Boninal - Piaçã - Abaíra - Jussiapé - Rio de Contas - Livramento de Nossa Senhora - Premar	13180	03/05/2014	BIRD/OCE	551.000	
					551.000	
	5818 Restauração de Rodovia na BA.148, Brumado - Livramento de Nossa Senhora - Premar II	13180	03/05/2014	BIRD/OCE	848.000	
					848.000	
	5820 Restauração de Rodovia na BA.152, Livramento de Nossa Senhora - Entroncamento BA.156 (para Ecolupará) - Premar II	13180	03/05/2014	BIRD/OCE	1.220.000	
					1.220.000	
	5822 Restauração de Rodovia na BA.156, Entroncamento BA.156 - Entroncamento BR.242 - Premar II	13180	03/05/2014	BIRD/OCE	1.680.000	
					1.680.000	
	5823 Restauração de Rodovia na BA.460, Divisa BA/TO - Entroncamento da BA.459 (Placas)	13180	03/05/2014	BIRD/OCE	1.680.000	1.000.000
	5825 Restauração de Rodovia na BA.156, Caturama - Botuporã - Tanque Novo - Entroncamento BR.430 - Premar II	13180	03/05/2014	BIRD/OCE	1.080.000	
					1.080.000	
	5826 Restauração de Rodovia na BA.160, Ibitirama - Paratinga - Lapa - Premar II	13180	03/05/2014	BIRD/OCE	1.080.000	
					383.000	
	5828 Restauração de Rodovia na BA.161, BR.242 - Igaritê - Premar II	13180	03/05/2014	BIRD/OCE	383.000	
					68.000	
	5829 Restauração de Rodovia na BA.161, Igaritê - Barra - Premar II	13180	03/05/2014	BIRD/OCE	68.000	
					96.000	
	5833 Restauração de Rodovia na BA.460, Entroncamento da BR.242 - Entroncamento da BA.459 (Placas)	13180	03/05/2014	BIRD/OCE	96.000	
					5.994.000	4.000.000

195

Governo do Estado da Bahia  
Orçamento 2022

## Orçamentos Fiscal e da Seguridade Social

## Ações Financiadas com Recursos de Operações de Crédito

Art. 167, inciso III, CF/88

(em R\$ 1.000)

Código	Especificação (Poder, Órgão, Unidade Orçamentária e Projeto/Atividade)	Lei	Data	Agente	Valor	
					Financiado	Contrapartida
	3000 Restauração de Rodovia na BA.463, São Desidério - Entroncamento da BR.020 (Roda Velha)	14308	19/03/2021	BB	17.481.000	11.100.000
					17.481.000	
	3011 Restauração de Rodovia na BA.084, Iará - Coração de Maria - Conceição do Jacuípe	14308	19/03/2021	BB	21.000.000	
					21.000.000	
	3012 Restauração de Rodovia na BA.120, Entroncamento BA.052 - Serra Preta - Riachão do Jacuípe - BR.324	14308	19/03/2021	BB	25.000.000	
					25.000.000	
	3013 Restauração de Rodovia na BA.120, Santa Luz - Valente - São Domingos - BR.324	14308	19/03/2021	BB	24.000.000	
					24.000.000	
	3014 Restauração de Rodovia na BA.640, Bom Jesus da Serra - Poções	14308	19/03/2021	BB	15.000.000	
					15.000.000	
	3016 Restauração de Rodovia na BR.122, BA.052 - Cafarnaum - Mulungu do Morro - Segredo	14308	19/03/2021	BB	35.000.000	
					35.000.000	
	3017 Restauração de Rodovia na BA.233, BR.101 - Altamira - BA.099 (Conde)	14308	19/03/2021	BB	23.000.000	
					23.000.000	
	3018 Restauração de Rodovia na BA.130, Ilapelíng - Mangerona	14308	19/03/2021	BB	23.000.000	
					17.000.000	
	3020 Restauração de Rodovia na BA.160, Iuiu - Pindorama	14308	19/03/2021	BB	17.000.000	
					8.250.000	
	3021 Pavimentação de Rodovia na BA.640, Mirante - Bom Jesus da Serra	14308	19/03/2021	BB	8.250.000	
					16.000.000	
	3022 Pavimentação de Rodovia na BA.284, Entroncamento BR.101 (Itamaraju) - Distrito De Aího	14308	19/03/2021	BB	16.000.000	
					13.000.000	
	3023 Pavimentação de Rodovia na BA.351, Distrito Cercado - Santa Rita de Cássia	14308	19/03/2021	BB	13.000.000	
					25.000.000	
	3024 Restauração de Rodovia na BA.393, Entroncamento BR.110 - Heliópolis - Divisa-BA/SE	14308	19/03/2021	BB	25.000.000	
					16.000.000	
	3025 Restauração de Rodovia na BA.396, Loreto - Rio Real - Entroncamento BR.349	14308	19/03/2021	BB	16.000.000	
					21.000.000	

193

Governo do Estado da Bahia  
Orçamento 2022

## Orçamentos Fiscal e da Seguridade Social

## Ações Financiadas com Recursos de Operações de Crédito

Art. 167, inciso III, CF/88

(em R\$ 1.000)

Código	Especificação (Poder, Órgão, Unidade Orçamentária e Projeto/Atividade)	Lei	Data	Agente	Valor	
					Financiado	Contrapartida
	5835 Restauração de Rodovia na BA.172, Entroncamento BR.242 - Javi - Santa Maria da Vitória - Premar II	14308	19/03/2021	BB	5.994.000	185.000
					185.000	
	5836 Restauração de Rodovia na BA.172, Santa Maria da Vitória - Jaborandi - Premar II	13180	03/05/2014	BIRD/OCE	185.000	
					48.000	
	5837 Restauração de Rodovia na BA.459, Entroncamento da BA.460 (Placas) - Entroncamento da BA.454	13180	03/05/2014	BIRD/OCE	48.000	
					11.815.000	5.900.000
	5840 Restauração de Rodovia na BA.210, BR.110 - Paulo Afonso - Premar II	14308	19/03/2021	BB	11.815.000	
					41.000	
	5841 Restauração de Rodovia na BA.210, Paulo Afonso - Acesso Barragem - Itaparica - Premar II	13180	03/05/2014	BIRD/OCE	41.000	
					125.000	
	5842 Restauração de Rodovia na BA.210, Acesso Itaparica - Rodelas - Premar II	13180	03/05/2014	BIRD/OCE	125.000	
					355.000	
	5843 Restauração de Rodovia na BA.210, Rodelas - Entroncamento BR.116 (Ibó) - Premar II	13180	03/05/2014	BIRD/OCE	355.000	
					270.000	
	5847 Restauração de Rodovia na BA.210, BR.116 (Ibó) - Curaçá - Premar II	13180	03/05/2014	BIRD/OCE	270.000	
					388.000	
	5848 Restauração de Rodovia na BA.210, Curuçá - Juazeiro - Premar II	13180	03/05/2014	BIRD/OCE	388.000	
					375.000	
	5857 Restauração de Rodovia na BA.262, Vitória da Conquista - Brumado - Premar II	13180	03/05/2014	BIRD/OCE	375.000	
					1.650.000	
	5858 Restauração de Rodovia na BA.263, Vitória da Conquista - Ilambé - Premar II	13180	03/05/2014	BIRD/OCE	1.650.000	
					670.000	
	5859 Restauração de Rodovia na BA.290, Ilanhém - Medeiros Neto - Teixeira de Freitas - Alcobça - Premar II	13180	03/05/2014	BIRD/OCE	670.000	
					16.550.000	4.600.000
	5863 Restauração de Rodovia na BA.459, Entroncamento da BA.454 - Entroncamento da BR.242	13180	03/05/2014	BIRD/OCE	16.550.000	
					4.710.000	8.400.000

196

Governo do Estado da Bahia  
Orçamento 2022

## Orçamentos Fiscal e da Seguridade Social

## Ações Financiadas com Recursos de Operações de Crédito

Art. 167, inciso III, CF/88

(em R\$ 1.000)

Código	Especificação (Poder, Órgão, Unidade Orçamentária e Projeto/Atividade)	Lei	Data	Agente	Valor	
					Financiado	Contrapartida
	(Itapicuru)					
	3026 Restauração de Rodovia na BA.142, Sussuarana - BA.262 (Próximo a Anagé)	14308	19/03/2021	BB	21.000.000	
					25.111.400	
	3028 Restauração de Rodovia na BA.220, Monte Santo - Pedra Vermelha	14308	19/03/2021	BB	25.111.400	
					200.000	
	3029 Restauração de Rodovia na BA.270, Santa Luzia - BA.001 - Canaveiras	14308	19/03/2021	BB	200.000	
					15.000.000	
	3031 Restauração de Rodovia na BA.411, Sentiha - Barrocas	14308	19/03/2021	BB	15.000.000	
					9.000.000	
	3032 Restauração de Rodovia na BA.398, Crisópolis - Acajutiba	14308	19/03/2021	BB	9.000.000	
					12.000.000	
	3034 Pavimentação de Rodovia na BA.245, Ibitiara - Mocambo - Ibitipitanga	14308	19/03/2021	BB	12.000.000	
					26.000.000	
	3035 Pavimentação de Rodovia na BA.262, Almadina - Floresta Azul	14308	19/03/2021	BB	26.000.000	
					15.000.000	
	4064 Realização de Ação de Segurança Rodoviária	14308	19/03/2021	BB	15.000.000	
					2.401.000	
	5138 Realização de Intervenção em Estrada Vicinal	13180	03/05/2014	BIRD/OCE	2.401.000	
					56.002.000	
	5614 Recuperação de Rodovia na BA.903, Érico Cardoso - BA.152 (Paramirim)	13180	03/05/2014	BIRD/OCE	56.002.000	
					4.000.000	





SALVADOR, **TERÇA-FEIRA**, 25 DE JANEIRO DE 2022 - ANO CVI - Nº 23.339



Governo do Estado da Bahia  
Orçamento 2022

Orçamentos Fiscal e da Seguridade Social  
Ações Financiadas com Recursos de Operações de Crédito

Art. 167, inciso III, CF/88

(em R\$ 1,00)

Código	Especificação (Poder, Órgão, Unidade Orçamentária e Projeto/Atividade)	Lei	Data	Agente	Valor	
					Financiado	Contrapartida
	7420 Ampliação da Infraestrutura do Sistema Metroviário				284.876.000	
	7466 Implantação de Sistema de Manejo de Águas Pluviais em Áreas Urbanas	13194	19/11/2014	CEF	284.876.000	33.717.000
		12814	23/05/2013	CEF	43.595.000	
		14308	19/03/2021	BB	36.223.057	
	7496 Requalificação de Via no Centro Antigo de Salvador				11.944.000	
		12814	23/05/2013	CEF	11.944.000	
<b>3.26.601</b>	<b>Fundo Estadual de Habitação de Interesse Social</b>				<b>4.776.000</b>	
	5114 Urbanização em Assentamento Precário				4.776.000	
		10852	10/12/2007	CEF	4.776.000	
<b>3.80.000</b>	<b>Encargos Gerais do Estado</b>				<b>987.769.429</b>	
<b>3.80.101</b>	<b>Encargos Gerais do Estado - Recursos sob Gestão Depat/Sefaz</b>				<b>987.769.429</b>	
	8012 Encargos da Dívida Pública Flutuante Fundada Interna				237.769.429	
		14308	19/03/2021	BB	250.000.000	
	8040 Provisão de Recursos para o Fundo Garantidor da Parceria Público-Privada - PPP				250.000.000	
		14308	19/03/2021	CAF	250.000.000	
		14308	19/03/2021	BB	500.000.000	
<b>Total</b>					<b>2.340.311.000</b>	<b>166.696.000</b>

198



Governo do Estado da Bahia  
Orçamento 2022

Dívida Flutuante - Posição até o mês de Julho de 2021

Art. 22 da Lei Federal nº 4.320/64 c/c art. 4º da Lei nº 2.322/66

(em R\$1,00)

Título	Saldo Exercício Anterior	Movimento no Exercício		Saldo Mês Seguinte
		Inscrição	Baixa	
<b>2111 RESTOS A PAGAR</b>	<b>1.206.027.984,67</b>	<b>0,00</b>	<b>1.003.407.503,55</b>	<b>202.620.481,12</b>
<b>211111 Processados</b>	<b>454.092.569,84</b>	<b>0,00</b>	<b>415.032.025,42</b>	<b>39.060.544,42</b>
Origem Fiplan <sup>(1)</sup>	454.092.569,84	0,00	415.032.025,42	39.060.544,42
Origem Sicof <sup>(2)</sup>	0,00	0,00	0,00	0,00
<b>211112 Não Processados</b>	<b>751.935.414,83</b>	<b>0,00</b>	<b>588.375.478,13</b>	<b>163.559.936,70</b>
Origem Fiplan <sup>(1)</sup>	751.935.414,83	0,00	588.375.478,13	163.559.936,70
Origem Sicof <sup>(2)</sup>	0,00	0,00	0,00	0,00
<b>2114 DEPÓSITOS</b>	<b>903.658.943,81</b>	<b>5.743.696.107,34</b>	<b>5.569.335.033,36</b>	<b>1.078.020.017,79</b>
<b>Total Geral</b>	<b>2.109.686.928,48</b>	<b>5.743.696.107,34</b>	<b>6.572.742.536,91</b>	<b>1.280.640.498,91</b>

Fonte: SEFAZ / SAF

(1) Fiplan - Sistema Integrado de Planejamento, Contabilidade e Finanças do Estado da Bahia  
(2) Sicof - Sistema de Informações Contábeis e Financeiras do Estado

199



Governo do Estado da Bahia  
Orçamento 2022

Dívida Fundada Interna e Externa - Posição até o mês de Julho de 2021

Art. 22 da Lei Federal nº 4.320/64 c/c art. 4º da Lei nº 2.322/66

(em R\$1,00)

Títulos	Saldo Anterior em Circulação	Movimento no Exercício		Saldo Mês Seguinte
		Emissão	Resgate	
<b>231 DÍVIDA FUNDADA INTERNA</b>	<b>10.579.355.042,33</b>	<b>328.163.807,50</b>	<b>359.910.521,13</b>	<b>10.547.608.328,71</b>
<b>2312 Por Contrato</b>	<b>10.579.355.042,33</b>	<b>328.163.807,50</b>	<b>359.910.521,13</b>	<b>10.547.608.328,71</b>
231211 Banco do Brasil	2.512.126.175,51	0,00	154.264.891,03	2.357.861.284,48
231212 Caixa Econômica Federal	1.379.933.867,95	125.967.128,48	24.731.863,48	1.481.169.132,96
231213 Banco Nacional de Desenvolvimento Econômico e Social	1.719.334.669,66	386.406,97	15.873.072,33	1.703.848.004,30
231214 Banco do Nordeste do Brasil	80.962.276,64	0,00	6.444.620,03	74.517.656,61
231221 Tesouro Nacional	4.886.998.052,56	201.810.272,05	158.596.074,25	4.930.212.250,36
<b>232 DÍVIDA FUNDADA EXTERNA</b>	<b>12.706.203.584,72</b>	<b>409.837.904,16</b>	<b>600.870.281,96</b>	<b>12.515.171.206,92</b>
<b>2322 Por Contrato</b>	<b>12.706.203.584,72</b>	<b>409.837.904,16</b>	<b>600.870.281,96</b>	<b>12.515.171.206,92</b>
232221 Banco Interamericano de Desenvolvimento - BID	5.472.506.771,25	156.218.840,89	321.667.214,57	5.307.058.397,57
232222 Banco Internacional para Reconstrução e Desenvolvimento - BIRD	7.023.198.791,38	243.665.992,31	251.253.710,83	7.015.611.072,86
232223 Japan International Cooperation Agency (JICA - JBIC)	31.695.255,00	0,00	12.132.145,00	19.563.110,00
232231 Fundo Internacional de Desenvolvimento Agrícola - FIDA	178.802.767,09	9.953.070,96	15.817.211,56	172.938.626,49

Fonte: SEFAZ / SAF

Nota: Os valores de emissões registrados nesta tabela correspondem aos eventos que aumentam o saldo da dívida fundada (liberações e correção monetária, correção cambial e ajustes, positivos). Quanto aos valores de resgate, os mesmos correspondem aos eventos que reduzem o saldo da dívida (amortização e correção monetária, correção cambial e ajustes, negativos).

200



Governo do Estado da Bahia  
Orçamento 2022

Orçamentos Fiscal e da Seguridade Social - Recursos de Todas as Fontes  
Evolução da Receita Segundo a Categoria Econômica e Subcategoria

Art. 22º da Lei nº 4.320/64; Art. 4º da Lei Estadual nº 2.332/66

(em R\$ 1,00)

Código	Especificação (Categoria Econômica, Origem e Espécie)	ARRECADADO			ORÇADO	
		2018	2019	2020	2021	2022
<b>1.0.0</b>	<b>Recitas Correntes</b>	<b>46.875.251.893</b>	<b>50.229.838.800</b>	<b>52.667.930.087</b>	<b>50.213.893.977</b>	<b>54.236.752.814</b>
<b>1.1.0</b>	<b>Impostos, Taxas e Contribuições de Melhoria</b>	<b>28.399.151.456</b>	<b>29.987.279.873</b>	<b>30.381.000.004</b>	<b>30.102.409.818</b>	<b>33.181.906.500</b>
<b>1.1.1</b>	<b>Impostos</b>	<b>27.129.285.502</b>	<b>28.640.764.911</b>	<b>29.115.337.244</b>	<b>28.745.754.550</b>	<b>31.572.265.000</b>
<b>1.1.2</b>	<b>Taxas</b>	<b>1.269.865.554</b>	<b>1.346.514.162</b>	<b>1.265.662.760</b>	<b>1.356.655.268</b>	<b>1.609.643.500</b>
<b>1.2.0</b>	<b>Contribuições</b>	<b>2.719.720.823</b>	<b>3.000.402.297</b>	<b>3.224.329.947</b>	<b>3.412.065.800</b>	<b>3.232.621.897</b>
<b>1.2.1</b>	<b>Contribuições Sociais</b>	<b>2.719.720.823</b>	<b>3.000.402.297</b>	<b>3.224.329.947</b>	<b>3.412.065.800</b>	<b>3.232.621.897</b>
<b>1.3.0</b>	<b>Receita Patrimonial</b>	<b>420.872.329</b>	<b>657.220.559</b>	<b>244.905.567</b>	<b>305.444.856</b>	<b>309.597.486</b>
<b>1.3.1</b>	<b>Exploração do Patrimônio Imobiliário do Estado</b>	<b>82.167.877</b>	<b>80.647.673</b>	<b>57.457.596</b>	<b>58.890.885</b>	<b>47.486.804</b>
<b>1.3.2</b>	<b>Valores Mobiliários</b>	<b>278.244.972</b>	<b>249.271.685</b>	<b>132.703.484</b>	<b>197.100.732</b>	<b>200.879.890</b>
<b>1.3.3</b>	<b>Exploração de Recursos Naturais</b>	<b>4.480.571</b>	<b>4.048.496</b>	<b>3.753.686</b>	<b>5.498.777</b>	<b>5.054.792</b>
<b>1.3.6</b>	<b>Cessão de Direitos</b>	<b>55.945.689</b>	<b>323.223.016</b>	<b>50.974.201</b>	<b>43.920.000</b>	<b>56.128.000</b>
<b>1.3.9</b>	<b>Demais Receitas Patrimoniais</b>	<b>33.221</b>	<b>29.689</b>	<b>16.600</b>	<b>34.462</b>	<b>48.000</b>
<b>1.4.0</b>	<b>Receita Agropecuária</b>	<b>336.132</b>	<b>218.250</b>	<b>349.728</b>	<b>880.466</b>	<b>714.919</b>
<b>1.5.0</b>	<b>Receita Industrial</b>	<b>496.389</b>	<b>317.953</b>		<b>443.000</b>	
<b>1.6.0</b>	<b>Receita de Serviços</b>	<b>197.918.653</b>	<b>198.283.948</b>	<b>142.827.402</b>	<b>254.453.176</b>	<b>220.350.925</b>
<b>1.6.1</b>	<b>Serviços Administrativos e Comerciais Gerais</b>	<b>124.703.125</b>	<b>128.898.621</b>	<b>90.437.339</b>	<b>202.715.672</b>	<b>160.147.135</b>
<b>1.6.2</b>	<b>Serviços e Atividades Referentes à Navegação e ao Transporte</b>	<b>1.462.638</b>	<b>1.514.518</b>	<b>1.011.778</b>	<b>1.000.000</b>	
<b>1.6.3</b>	<b>Serviços e Atividades Referentes à Saúde</b>	<b>502.678</b>	<b>578.601</b>	<b>1.520.845</b>	<b>574.200</b>	<b>1.013.100</b>
<b>1.6.4</b>	<b>Serviços e Atividades Financeiras</b>	<b>59.004.452</b>	<b>50.913.826</b>	<b>37.283.983</b>	<b>38.291.611</b>	<b>41.679.918</b>
<b>1.6.9</b>	<b>Outros Serviços</b>	<b>12.245.760</b>	<b>16.378.383</b>	<b>18.334.334</b>	<b>11.971.693</b>	<b>17.510.772</b>
<b>1.7.0</b>	<b>Transferências Correntes</b>	<b>14.115.162.246</b>	<b>15.348.173.736</b>	<b>17.667.249.573</b>	<b>15.658.255.417</b>	<b>16.628.291.161</b>
<b>1.7.1</b>	<b>Transferências da União e de suas Entidades</b>	<b>11.661.717.617</b>	<b>12.806.581.994</b>	<b>15.198.845.161</b>	<b>12.689.513.417</b>	<b>13.919.363.161</b>
<b>1.7.3</b>	<b>Transferências dos Municípios e de suas Entidades</b>	<b>15.436.091</b>	<b>453.554</b>	<b>201.879</b>	<b>25.000</b>	<b>25.000</b>
<b>1.7.4</b>	<b>Transferências de Instituições Privadas</b>	<b>30.346.116</b>	<b>11.252.365</b>	<b>14.643.882</b>	<b>6.233.000</b>	<b>6.040.000</b>
<b>1.7.5</b>	<b>Transferências de Outras Instituições Públicas</b>	<b>2.407.608.931</b>	<b>2.529.667.410</b>	<b>2.453.208.135</b>	<b>2.862.357.000</b>	<b>2.699.863.000</b>
<b>1.7.6</b>	<b>Transferências do Exterior</b>	<b>53.491</b>	<b>218.414</b>	<b>61.235</b>	<b>127.000</b>	
<b>1.7.7</b>	<b>Transferências de Pessoas Físicas</b>			<b>289.281</b>		
<b>1.9.0</b>	<b>Outras Receitas Correntes</b>	<b>1.021.593.865</b>	<b>1.037.943.065</b>	<b>1.007.267.868</b>	<b>579.938.444</b>	<b>666.267.926</b>

201



Governo do Estado da Bahia  
Orçamento 2022

Orçamentos Fiscal e da Seguridade Social - Recursos de Todas as Fontes  
Evolução da Receita Segundo a Categoria Econômica e Subcategoria

Art. 22º da Lei nº 4.320/64; Art. 4º da Lei Estadual nº 2.332/66

(em R\$ 1,00)

Código	Especificação (Categoria Econômica, Origem e Espécie)	ARRECADADO			ORÇADO	
		2018	2019	2020	2021	2022
<b>1.9.1</b>	<b>Multas Administrativas, Contratuais e Judiciais</b>	<b>97.127.952</b>	<b>106.487.904</b>	<b>191.285.015</b>	<b>102.835.632</b>	<b>192.446.207</b>
<b>1.9.2</b>	<b>Indenizações, Restituições e Ressarcimentos</b>	<b>289.511.940</b>	<b>245.522.553</b>	<b>189.134.334</b>	<b>16.739.574</b>	<b>112.634.333</b>
<b>1.9.3</b>	<b>Bens, Direitos e Valores Incorporados ao Patrimônio Público</b>			<b>6.488.039</b>	<b>461.000</b>	<b>260.000</b>
<b>1.9.9</b>	<b>Demais Receitas Correntes</b>	<b>634.953.974</b>	<b>685.932.608</b>	<b>620.360.480</b>	<b>459.902.238</b>	<b>300.927.386</b>
<b>2.0.0</b>	<b>Receitas de Capital</b>	<b>1.385.329.183</b>	<b>1.280.821.851</b>	<b>1.803.352.763</b>	<b>1.856.783.131</b>	<b>3.013.259.559</b>
<b>2.1.0</b>	<b>Operações de Crédito</b>	<b>846.914.736</b>	<b>742.904.648</b>	<b>821.495.884</b>	<b>1.013.024.000</b>	<b>2.340.311.000</b>
<b>2.1.1</b>	<b>Operações de Crédito - Mercado Interno</b>	<b>76.357.622</b>	<b>139.213.767</b>	<b>359.739.849</b>	<b>545.614.000</b>	<b>1.617.191.000</b>
<b>2.1.2</b>	<b>Operações de Crédito - Mercado Externo</b>	<b>570.557.114</b>	<b>603.690.880</b>	<b>461.756.035</b>	<b>467.410.000</b>	<b>723.120.000</b>
<b>2.2.0</b>	<b>Alienação de Bens</b>	<b>33.620.366</b>	<b>15.271.964</b>	<b>3.485.564</b>	<b>14.896.800</b>	<b>7.027.000</b>
<b>2.2.1</b>	<b>Alienação de Bens Móveis</b>	<b>23.676.056</b>	<b>9.773.438</b>	<b>3.427.788</b>	<b>7.772.800</b>	<b>6.680.000</b>
<b>2.2.2</b>	<b>Alienação de Bens Imóveis</b>	<b>9.944.311</b>	<b>5.498.526</b>	<b>57.776</b>	<b>7.124.000</b>	<b>347.000</b>
<b>2.3.0</b>	<b>Amortização de Empréstimos</b>	<b>156.565.090</b>	<b>134.632.151</b>	<b>109.966.387</b>	<b>111.299.831</b>	<b>109.148.559</b>
<b>2.4.0</b>	<b>Transferências de Capital</b>	<b>548.228.990</b>	<b>387.213.088</b>	<b>446.616.562</b>	<b>717.562.500</b>	<b>556.813.000</b>
<b>2.4.1</b>	<b>Transferências da União e de suas Entidades</b>	<b>548.228.375</b>	<b>378.066.089</b>	<b>445.256.766</b>	<b>717.562.500</b>	<b>556.813.000</b>
<b>2.4.3</b>	<b>Transferências dos Municípios e de suas Entidades</b>			<b>50.000</b>		
<b>2.4.4</b>	<b>Transferências de Instituições Privadas</b>			<b>1.290.508</b>		
<						



SALVADOR, TERÇA-FEIRA, 25 DE JANEIRO DE 2022 - ANO CVI - Nº 23.339

Governo do Estado da Bahia  
Orçamento 2022Orçamentos Fiscal e da Seguridade Social - Recursos de Todas as Fontes  
Evolução da Receita Segundo a Categoria Econômica e Subcategoria

Art. 22º da Lei nº 4.320/64; Art. 4º da Lei Estadual nº 2.332/66

(em R\$ 1.00)

Total	45.877.368.139	48.898.665.672	51.180.550.851	48.401.650.000	52.835.335.473
-------	----------------	----------------	----------------	----------------	----------------

Nota Explicativa:  
1. Em cumprimento à Portaria Interministerial STN/SOF nº 163, de 04 de maio de 2001 e alterações posteriores, o Estado da Bahia passou a adotar a estrutura de classificação da natureza de receita a partir do exercício de 2019 diferente da adotada até o exercício de 2018.

204

Governo do Estado da Bahia  
Orçamento 2022Orçamentos Fiscal e da Seguridade Social - Recursos do Tesouro  
Evolução da Receita Segundo a Categoria Econômica e Subcategoria

Art. 22º da Lei nº 4.320/64; Art. 4º da Lei Estadual nº 2.332/66

(em R\$ 1.00)

Código	Especificação (Categoria Econômica, Origem e Espécie)	ARRECADADO			ORÇADO	
		2018	2019	2020	2021	2022
<b>1.0.0</b>	<b>Receitas Correntes</b>	<b>41.450.763.072</b>	<b>44.461.248.707</b>	<b>46.303.279.975</b>	<b>44.090.342.518</b>	<b>48.501.211.423</b>
<b>1.1.0</b>	<b>Impostos, Taxas e Contribuições de Melhoria</b>	<b>28.398.871.237</b>	<b>29.987.279.073</b>	<b>30.383.000.004</b>	<b>30.102.409.818</b>	<b>33.181.908.500</b>
1.1.1	Impostos	27.129.285.902	28.640.764.911	29.115.337.244	28.745.754.550	31.572.265.000
1.1.2	Taxas	1.269.585.335	1.346.514.162	1.268.662.760	1.356.655.268	1.609.643.500
<b>1.3.0</b>	<b>Receita Patrimonial</b>	<b>316.720.104</b>	<b>588.819.932</b>	<b>200.765.086</b>	<b>266.391.201</b>	<b>265.316.000</b>
1.3.1	Exploração do Patrimônio Imobiliário do Estado	13.428.484	42.151.794	26.006.495	33.823.171	19.078.000
1.3.2	Valores Mobiliários	247.339.511	221.441.794	123.767.789	188.844.568	190.093.000
1.3.6	Cessão de Direitos	55.945.689	323.223.016	50.974.201	43.920.000	56.128.000
1.3.9	Demais Receitas Patrimoniais	8.421	3.329	16.600	3.462	17.000
<b>1.6.0</b>	<b>Receita de Serviços</b>	<b>19.865.965</b>	<b>24.797.238</b>	<b>12.244.446</b>	<b>45.089.586</b>	<b>33.333.000</b>
1.6.1	Serviços Administrativos e Comerciais Gerais	12.834.021	12.426.961	2.297.428	35.909.732	19.327.000
1.6.4	Serviços e Atividades Financeiras	8.403	14.049	5.901	14.611	6.000
1.6.9	Outros Serviços	7.023.542	12.356.228	9.941.116	9.165.243	14.000.000
<b>1.7.0</b>	<b>Transferências Correntes</b>	<b>12.200.151.713</b>	<b>13.372.453.873</b>	<b>15.242.765.005</b>	<b>13.575.912.272</b>	<b>14.757.901.250</b>
1.7.1	Transferências da União e de suas Entidades	9.764.110.575	10.838.606.427	12.782.353.917	10.710.555.272	12.056.036.250
1.7.3	Transferências dos Municípios e de suas Entidades			11.235		
1.7.4	Transferências de Instituições Privadas	28.432.207	4.090.815	6.913.697	3.000.000	2.000.000
1.7.5	Transferências de Outras Instituições Públicas	2.407.608.931	2.529.667.410	2.453.208.135	2.862.357.000	2.699.863.000
1.7.6	Transferências do Exterior		89.220			
1.7.7	Transferências de Pessoas Físicas			278.021		
<b>1.9.0</b>	<b>Outras Receitas Correntes</b>	<b>515.154.053</b>	<b>489.898.590</b>	<b>466.505.434</b>	<b>100.539.641</b>	<b>262.752.673</b>
1.9.1	Multas Administrativas, Contratuais e Judiciais	50.456.159	43.558.716	131.149.185	42.056.023	128.148.673
1.9.2	Indenizações, Restituições e Ressarcimentos	275.242.803	237.617.529	181.627.877	5.523.580	96.526.614
1.9.9	Demais Receitas Correntes	189.455.091	208.722.346	153.728.372	52.960.038	36.077.386
<b>2.0.0</b>	<b>Receitas de Capital</b>	<b>1.106.339.582</b>	<b>1.095.860.244</b>	<b>1.624.329.614</b>	<b>1.712.822.631</b>	<b>2.733.537.000</b>
<b>2.1.0</b>	<b>Operações de Crédito</b>	<b>646.914.736</b>	<b>742.904.648</b>	<b>821.495.884</b>	<b>1.013.024.000</b>	<b>2.340.311.000</b>
2.1.1	Operações de Crédito - Mercado Interno	76.357.622	139.213.767	359.739.849	545.614.000	1.617.191.000
2.1.2	Operações de Crédito - Mercado Externo	570.557.114	603.690.880	461.756.035	467.410.000	723.120.000

205

Governo do Estado da Bahia  
Orçamento 2022Orçamentos Fiscal e da Seguridade Social - Recursos do Tesouro  
Evolução da Receita Segundo a Categoria Econômica e Subcategoria

Art. 22º da Lei nº 4.320/64; Art. 4º da Lei Estadual nº 2.332/66

(em R\$ 1.00)

Código	Especificação (Categoria Econômica, Origem e Espécie)	ARRECADADO			ORÇADO	
		2018	2019	2020	2021	2022
<b>2.2.0</b>	<b>Alienação de Bens</b>	<b>22.141.930</b>	<b>11.165.749</b>	<b>3.172.064</b>	<b>14.875.800</b>	<b>7.027.000</b>
2.2.1	Alienação de Bens Móveis	21.474.288	9.044.120	3.114.288	7.751.800	6.680.000
2.2.2	Alienação de Bens Imóveis	667.642	2.121.630	57.776	7.124.000	347.000
<b>2.3.0</b>	<b>Amortização de Empréstimos</b>	<b>8.986.035</b>	<b>9.983.492</b>	<b>12.822.084</b>	<b>10.382.831</b>	<b>13.300.000</b>
<b>2.4.0</b>	<b>Transferências de Capital</b>	<b>428.296.881</b>	<b>331.806.356</b>	<b>365.151.227</b>	<b>674.540.000</b>	<b>372.899.000</b>
2.4.1	Transferências da União e de suas Entidades	428.296.881	322.659.357	363.841.432	674.540.000	372.899.000
2.4.4	Transferências de Instituições Privadas		9.146.998	1.290.500		
2.4.5	Transferências de Outras Instituições Públicas			19.288		
<b>2.9.0</b>	<b>Outras Receitas de Capital</b>			<b>421.688.355</b>		
2.9.9	Demais Receitas de Capital			421.688.355		
<b>7.0.0</b>	<b>Receitas Intraorçamentárias Correntes</b>	<b>3.883.667</b>	<b>276.601</b>	<b>404.996</b>	<b>1.226.000</b>	<b>1.105.000</b>
<b>7.6.0</b>	<b>Receita de Serviços</b>	<b>2.870</b>	<b>163.711</b>	<b>30.817</b>	<b>300.000</b>	<b>250.000</b>
7.6.1	Serviços Administrativos e Comerciais Gerais	2.870	163.711	30.817	300.000	250.000
<b>7.9.0</b>	<b>Outras Receitas Correntes</b>	<b>3.880.797</b>	<b>112.890</b>	<b>374.079</b>	<b>926.000</b>	<b>855.000</b>
7.9.9	Demais Receitas Correntes	3.880.797	112.890	374.079	926.000	855.000
<b>9.0.0</b>	<b>Deduções e ou Restituições de Receitas Correntes</b>	<b>-5.303.625.048</b>	<b>-5.752.758.567</b>	<b>-5.771.515.358</b>	<b>-5.853.946.982</b>	<b>-6.398.316.900</b>
<b>9.1.0</b>	<b>Deduções e ou Restituições de Receitas Correntes e Contribuições de Melhoria</b>	<b>-3.569.828.286</b>	<b>-3.757.231.927</b>	<b>-3.941.499.662</b>	<b>-3.950.486.982</b>	<b>-4.332.973.000</b>
9.1.1	Deduções e ou Restituições de Impostos	-3.566.800.153	-3.754.664.261	-3.936.416.637	-3.950.486.982	-4.332.973.000
9.1.2	Restituição de Taxas	-3.026.134	-2.567.665	-5.083.024		
<b>9.3.0</b>	<b>Restituição de Receita Patrimonial</b>	<b>-1.885.455</b>	<b>-1.662.262</b>	<b>-287.692</b>		
9.3.1	Restituição de Exploração do Patrimônio Imobiliário do Estado	-36.128	-65.817	-40.270		
9.3.2	Restituição de Valores Mobiliários	-1.849.327	-1.596.086	-247.422		
9.3.9	Restituição de Demais Receitas Patrimoniais			-360		
<b>9.4.0</b>	<b>Restituição de Transferências de Capital</b>	<b>-1.998.802</b>	<b>-127.467.635</b>	<b>-42.824.754</b>		
9.4.1	Restituição de Transferências da União e de suas Entidades	-1.998.802	-127.467.635	-42.824.754		
<b>9.6.0</b>	<b>Restituição de Receita de Serviços</b>	<b>-7.200</b>	<b>-1.363.680</b>	<b>-10.862</b>		
9.6.9	Restituição de Outros Serviços	-7.200	-1.363.680	-10.862		
<b>9.7.0</b>	<b>Dedução ou Restituição de Transferências Correntes</b>	<b>-1.712.716.596</b>	<b>-1.857.890.995</b>	<b>-1.773.202.704</b>	<b>-1.903.460.000</b>	<b>-2.065.343.900</b>

206

Governo do Estado da Bahia  
Orçamento 2022Orçamentos Fiscal e da Seguridade Social - Recursos do Tesouro  
Evolução da Receita Segundo a Categoria Econômica e Subcategoria

Art. 22º da Lei nº 4.320/64; Art. 4º da Lei Estadual nº 2.332/66

(em R\$ 1.00)

Código	Especificação (Categoria Econômica, Origem e Espécie)	ARRECADADO			ORÇADO	
		2018	2019	2020	2021	2022
9.7.1	Dedução ou Restituição de Transferências da União e de suas Entidades	-1.712.406.529	-1.844.773.502	-1.771.842.155	-1.903.460.000	-2.065.343.900
9.7.5	Dedução e ou Restituição de Transferências de Outras Instituições Públicas	-310.067	-13.117.493	-1.260.548		
<b>9.9.0</b>	<b>Restituição de Outras Receitas Correntes</b>	<b>-17.188.710</b>	<b>-7.142.068</b>	<b>-13.689.686</b>		
9.9.1	Restituição de Multas Administrativas, Contratuais e Judiciais	-1.960	-34.176	-69.675		
9.9.2	Restituição de Indenizações, Restituições e Ressarcimentos	-8.894.009	-2.857.794	-8.953.388		
9.9.9	Restituição de Demais Receitas Correntes	-10.292.741	-4.250.098	-4.666.623		
<b>Total</b>		<b>37.257.361.273</b>	<b>39.804.626.986</b>	<b>42.156.499.126</b>	<b>39.950.444.167</b>	<b>44.837.536.523</b>

Nota Explicativa:  
1. Em cumprimento à Portaria Interministerial STN/SOF nº 163, de 04 de maio de 2001 e alterações posteriores, o Estado da Bahia passou a adotar a estrutura de classificação da natureza de receita a partir do exercício de 2019 diferente da adotada até o exercício de 2018.

207

Governo do Estado da Bahia  
Orçamento 2022Orçamentos Fiscal e da Seguridade Social - Recursos de Outras Fontes  
Evolução da Receita Segundo a Categoria Econômica e Subcategoria

Art. 22º da Lei nº 4.320/64; Art. 4º da Lei Estadual nº 2.332/66

(em R\$ 1.00)

Código	Especificação (Categoria Econômica, Origem e Espécie)	ARRECADADO			ORÇADO	
		2018	2019	2020	2021	2022
<b>1.0.0</b>	<b>Receitas Correntes</b>	<b>5.424.488.821</b>	<b>5.768.590.173</b>	<b>6.364.650.113</b>	<b>6.123.548.459</b>	<b>5.735.541.391</b>
<b>1.1.0</b>	<b>Impostos, Taxas e Contribuições de Melhoria</b>	<b>280.219</b>				
1.1.2	Taxas	280.219				
<b>1.2.0</b>	<b>Contribuições</b>	<b>2.719.720.823</b>	<b>3.000.402.297</b>	<b>3.224.329.947</b>	<b>3.412.065.800</b>	<b>3.232.621.897</b>
1.2.1	Contribuições Sociais	2.719.720.823	3.000.402.297	3.224.329.947	3.412.065.800	3.232.621.897
<b>1.3.0</b>	<b>Receita Patrimonial</b>	<b>104.152.225</b>	<b>70.400.626</b>	<b>44.140.481</b>	<b>39.053.655</b>	<b>44.261.486</b>
1.3.1	Exploração do Patrimônio Imobiliário do Estado	68.741.393	38.495.879	31.451.100	25.267.714	28.408.804
1.3.2	Valores Mobiliários	30.905.461	27.829.891	8.935.695	8.256.164	10.786.890
1.3.4	Exploração de Recursos Naturais	4.480.571	4.048.496	3.753.686	5.498.777	5.054.792
1.3.9	Demais Receitas Patrimoniais	24.800	26.360		31.000	
<b>1.4.0</b>	<b>Receita Agropecuária</b>	<b>336.132</b>	<b>218.250</b>	<b>349.726</b>	<b>880.466</b>	<b>714.919</b>
<b>1.5.0</b>	<b>Receita Industrial</b>	<b>496.389</b>	<b>317.953</b>		<b>443.000</b>	
<b>1.6.0</b>	<b>Receita de Serviços</b>	<b>178.052.688</b>	<b>173.486.710</b>	<b>130.582.956</b>	<b>209.363.590</b>	<b>187.017.925</b>
1.6.1	Serviços Administrativos e Comerciais Gerais	111.869.105	116.471.659	88.139.911	166.805.940	140.820.135
1.6.2	Serviços e Atividades Referentes à Navegação e ao Transporte	1.462.638	1.514.518	1.011.778	1.000.000	
1.6.3	Serviços e Atividades Referentes à Saúde	502.675	578.601	1.520.845	574.200	1.013.100
1.6.4	Serviços e Atividades Financeiras	58.906.049	50.899.777	37.278.082	38.277.000	41.673.918
1.6.9	Outros Serviços	5.222.218	4.022.156	2.632.341	2.706.450	3.510.772
<b>1.7.0</b>	<b>Transferências Correntes</b>	<b>1.915.010.533</b>	<b>1.975.719.863</b>	<b>2.424.484.568</b>	<b>1.982.343.145</b>	<b>1.867.389.911</b>
1.7.1	Transferências da União e de suas Entidades	1.897.607.042	1.967.975.567	2.416.491.244	1.978.958.145	1.863.324.911
1.7.3	Transferências dos Municípios e de suas Entidades	15.436.091	453.554	190.644	25.000	25.000
1.7.4	Transferências de Instituições Privadas	1.913.909	7.161.549	7.730.185	3.233.000	4.040.000
1.7.5	Transferências do Exterior	53.491	129.193	61.235	127.000	
1.7.7	Transferências de Pessoas Físicas			11.260		
<						



SALVADOR, **TERÇA-FEIRA**, 25 DE JANEIRO DE 2022 - ANO CVI - Nº 23.339



Governo do Estado da Bahia  
Orçamento 2022

Orçamentos Fiscal e da Seguridade Social - Recursos de Outras Fontes  
Evolução da Receita Segundo a Categoria Econômica e Subcategoria

Art. 22º da Lei nº 4.320/64; Art. 4º da Lei Estadual nº 2.332/66 (em R\$ 1,00)

Código	Especificação (Categoria Econômica, Origem e Espécie)	ARRECADADO			ORÇADO	
		2018	2019	2020	2021	2022
9.6.1	Restituição de Serviços Administrativos e Comerciais Gerais	-3.250	-103.000			
9.6.9	Restituição de Outros Serviços	-100		-1.240		
<b>9.7.0</b>	<b>Dedução ou Restituição de Transferências Correntes</b>	<b>-153.160.621</b>	<b>-2.838.657</b>			
9.7.1	Dedução ou Restituição de Transferências da União e de suas Entidades	-153.160.621	-2.718.447			
9.7.4	Restituição de Transferências de Instituições Privadas		-120.210			
<b>9.9.0</b>	<b>Restituição de Outras Receitas Correntes</b>	<b>-4.462</b>	<b>-1.587.262</b>			
9.9.1	Restituição de Multas Administrativas, Contratuais e Judiciais	-4.048	-15.190			
9.9.2	Restituição de Indenizações, Restituições e Ressarcimentos	-413	-1.572.072			
<b>Total</b>		<b>8.620.006.866</b>	<b>9.094.038.686</b>	<b>9.024.051.724</b>	<b>8.451.205.833</b>	<b>7.997.798.950</b>

Nota Explicativa:  
1. Em cumprimento à Portaria Interministerial S/TNSOF nº 163, de 04 de maio de 2001 e alterações posteriores, o Estado da Bahia passou a adotar a estrutura de classificação da natureza de receita a partir do exercício de 2019 diferente da adotada até o exercício de 2018.

210



Governo do Estado da Bahia  
Orçamento 2022

Relação de Obras em Andamento - Exercício 2021

Art. 45 da Lei Complementar Federal nº 101/2000 Data base: Agosto de 2021

Município/Ação/Produto (Órgão Executor)
<b>América Dourada</b> Implantação de Projeto de Desenvolvimento Rural Sustentável - Bahia Produtiva / Projeto comunitário implantado ( SDR )
<b>Anagé</b> Implantação de Infraestrutura Viária em Áreas Urbanas / Infraestrutura viária implantada ( SEDUR ) Implantação de Projeto de Apoio à Produção e Comercialização / Projeto de apoio implantado ( SDR ) Implantação de Projeto de Desenvolvimento Rural Sustentável - Bahia Produtiva / Projeto comunitário implantado ( SDR ) Melhoria da Estrutura Física de Unidade Escolar da Educação Básica / Unidade escolar reestruturada ( SEC )
<b>Andaraí</b> Implantação de Projeto de Desenvolvimento Rural Sustentável - Bahia Produtiva / Projeto comunitário implantado ( SDR )
<b>Andorinha</b> Implantação de Infraestrutura Hídrica na Zona Rural / Infraestrutura hídrica implantada ( SDR ) Implantação de Projeto de Desenvolvimento Rural Sustentável - Bahia Produtiva / Projeto comunitário implantado ( SDR )
<b>Angical</b> Construção de Equipamento Esportivo e de Lazer / Equipamento esportivo construído ( SETRE ) Implantação de Projeto de Desenvolvimento Rural Sustentável - Bahia Produtiva / Projeto comunitário implantado ( SDR ) Implantação de Sistema Simplificado de Abastecimento de Água / Sistema de abastecimento de água implantado ( SIHS ) Melhoria da Estrutura Física de Unidade Escolar da Educação Básica / Unidade escolar reestruturada ( SEC )
<b>Anguera</b> Implantação de Projeto de Apoio à Produção e Comercialização / Projeto de apoio implantado ( SDR )
<b>Antônio Cardoso</b> Implantação de Projeto de Desenvolvimento Rural Sustentável - Bahia Produtiva / Projeto comunitário implantado ( SDR ) Melhoria da Estrutura Física de Unidade Escolar da Educação Básica / Unidade escolar reestruturada ( SEC ) Pavimentação de Rodovia na BA.499, Poço - Entroncamento BR. 116 / Trecho de rodovia pavimentado ( SEINFRA )
<b>Antônio Gonçalves</b> Implantação de Projeto de Desenvolvimento Rural Sustentável - Bahia Produtiva / Projeto comunitário implantado ( SDR )
<b>Araçás</b> Construção de Unidade Escolar da Educação Básica / Unidade escolar construída ( SEC ) Implantação de Projeto de Desenvolvimento Rural Sustentável - Bahia Produtiva / Projeto comunitário implantado ( SDR )

213



Governo do Estado da Bahia  
Orçamento 2022

Orçamentos Fiscal e da Seguridade Social - Recursos de Todas as Fontes  
Evolução da Despesa Segundo a Categoria Econômica

Art. 22º da Lei nº 4.320/64; Art. 4º da Lei Estadual nº 2.332/66 (em R\$ 1,00)

Código	Especificação (Categoria Econômica e Grupo de Natureza de Despesa)	EXECUTADO			Orçamento	
		2018	2019	2020	2021	2022
<b>3.0.0.0</b>	<b>DESPESA CORRENTE</b>	<b>42.785.990.401</b>	<b>45.042.971.323</b>	<b>44.837.096.094</b>	<b>43.702.583.301</b>	<b>46.527.225.295</b>
3.1.0.0	Pessoal e Encargos Sociais	23.548.246.473	24.785.825.174	24.719.672.670	24.141.634.152	24.714.331.750
3.2.0.0	Juros e Encargos da Dívida	879.049.904	954.651.878	541.600.033	905.819.000	789.153.000
3.3.0.0	Outras Despesas Correntes	18.358.694.024	19.302.494.271	19.575.823.391	18.655.130.149	21.043.740.545
<b>4.0.0.0</b>	<b>DESPESA DE CAPITAL</b>	<b>4.011.959.377</b>	<b>3.845.543.000</b>	<b>4.196.596.202</b>	<b>4.667.351.699</b>	<b>6.275.263.178</b>
4.4.0.0	Investimentos	2.611.030.504	2.402.254.643	2.472.791.904	2.884.019.699	3.369.387.749
4.5.0.0	Inversões Financeiras	623.953.184	528.971.602	793.117.345	826.083.000	1.439.015.000
4.6.0.0	Amortização da Dívida	776.975.690	914.316.756	930.686.954	957.249.000	1.466.860.429
<b>5.0.0.0</b>	<b>RESERVA DE CONTINGÊNCIA</b>				<b>31.715.000</b>	<b>32.847.000</b>
5.9.0.0	Reserva de Contingência				31.715.000	32.847.000
<b>Total</b>		<b>46.797.949.778</b>	<b>48.888.514.323</b>	<b>49.033.692.296</b>	<b>48.401.650.000</b>	<b>52.835.335.473</b>

211



Governo do Estado da Bahia  
Orçamento 2022

Relação de Obras em Andamento - Exercício 2021

Art. 45 da Lei Complementar Federal nº 101/2000 Data base: Agosto de 2021

Município/Ação/Produto (Órgão Executor)
<b>Araçatuba</b> Implantação de Sistema de Dessalinização do Programa Água Doce / Sistema de dessalinização implantado ( SEMA ) Melhoria da Estrutura Física de Unidade Escolar da Educação Básica / Unidade escolar reestruturada ( SEC )
<b>Araçá</b> Ampliação de Unidade Escolar da Educação Básica / Unidade escolar ampliada ( SEC ) Implantação de Projeto de Desenvolvimento Rural Sustentável - Bahia Produtiva / Projeto comunitário implantado ( SDR ) Produção de Unidade Habitacional em Comunidades Tradicionais / Unidade habitacional produzida ( SDR ) Realização de Intervenção em Estrada Vicinal / Intervenção em estrada vicinal realizada ( SEINFRA )
<b>Aramari</b> Construção de Unidade Escolar da Educação Básica / Unidade escolar construída ( SEC )
<b>Araçás</b> Implantação de Projeto de Desenvolvimento Rural Sustentável - Bahia Produtiva / Projeto comunitário implantado ( SDR )
<b>Aurelino Leal</b> Implantação de Projeto de Apoio à Produção e Comercialização / Projeto de apoio implantado ( SDR ) Implantação de Projeto de Desenvolvimento Rural Sustentável - Bahia Produtiva / Projeto comunitário implantado ( SDR )
<b>Baixa Grande</b> Implantação de Projeto de Desenvolvimento Rural Sustentável - Bahia Produtiva / Projeto comunitário implantado ( SDR ) Melhoria da Estrutura Física de Unidade Escolar da Educação Básica / Unidade escolar reestruturada ( SEC )
<b>Banzaê</b> Implantação de Projeto de Desenvolvimento Rural Sustentável - Bahia Produtiva / Projeto comunitário implantado ( SDR ) Melhoria da Estrutura Física de Unidade Escolar da Educação Básica / Unidade escolar reestruturada ( SEC )
<b>Barra</b> Implantação de Projeto de Desenvolvimento Rural Sustentável - Bahia Produtiva / Projeto comunitário implantado ( SDR ) Melhoria da Estrutura Física de Unidade Escolar da Educação Básica / Unidade escolar reestruturada ( SEC ) Recuperação de Área Ambientalmente Degradada / Área ambiental recuperada ( SIHS ) Restauração de Rodovia na BA. 161, Igarité - Barra - Premar II / Trecho de rodovia restaurado ( SEINFRA )
<b>Barra da Estiva</b> Implantação de Sistema Simplificado de Abastecimento de Água / Sistema de abastecimento de água implantado ( SIHS )

214



Governo do Estado da Bahia  
Orçamento 2022

Relação de Obras em Andamento - Exercício 2021

Art. 45 da Lei Complementar Federal nº 101/2000 Data base: Agosto de 2021

Município/Ação/Produto (Órgão Executor)
<b>Abaré</b> Implantação de Projeto de Desenvolvimento Rural Sustentável - Bahia Produtiva / Projeto comunitário implantado ( SDR ) Melhoria da Estrutura Física de Unidade Escolar da Educação Básica / Unidade escolar reestruturada ( SEC ) Produção de Unidade Habitacional em Comunidades Tradicionais / Unidade habitacional produzida ( SDR )
<b>Acajutiba</b> Implantação de Projeto de Desenvolvimento Rural Sustentável - Bahia Produtiva / Projeto comunitário implantado ( SDR )
<b>Água Fria</b> Implantação de Projeto de Apoio à Produção e Comercialização / Projeto de apoio implantado ( SDR ) Implantação de Projeto de Desenvolvimento Rural Sustentável - Bahia Produtiva / Projeto comunitário implantado ( SDR )
<b>Alaquara</b> Construção de Equipamento Esportivo e de Lazer / Equipamento esportivo construído ( SETRE )
<b>Alagoinhas</b> Ampliação de Unidade Escolar da Educação Básica / Unidade escolar ampliada ( SEC ) Expansão da Rede Física de Distribuição de Gás Natural / Rede de distribuição de gás expandida ( SEINFRA ) Implantação de Projeto de Desenvolvimento Rural Sustentável - Bahia Produtiva / Projeto comunitário implantado ( SDR ) Melhoria da Estrutura Física de Unidade Escolar da Educação Básica / Unidade escolar reestruturada ( SEC ) Recuperação de Acesso Rodoviário / Acesso rodoviário recuperado ( SEINFRA ) Recuperação de Edifício Público / Edifício público recuperado ( SESAB ) Reforma de Unidade de Saúde / Unidade de saúde reformada ( SESAB ) Reforma de Unidade do Corpo de Bombeiros Militar / Unidade de bombeiro reformada ( SSP )
<b>Alcobaça</b> Implantação de Projeto de Desenvolvimento Rural Sustentável - Bahia Produtiva / Projeto comunitário implantado ( SDR ) Melhoria da Estrutura Física de Unidade Escolar da Educação Básica / Unidade escolar reestruturada ( SEC )
<b>Amargosa</b> Implantação de Projeto de Desenvolvimento Rural Sustentável - Bahia Produtiva / Projeto comunitário implantado ( SDR )
<b>Amélia Rodrigues</b> Implantação de Sistema Simplificado de Abastecimento de Água / Sistema de abastecimento de água implantado ( SIHS ) Realização de Intervenção em Estrada Vicinal / Intervenção em estrada vicinal realizada ( SEINFRA )

212



Governo do Estado da Bahia  
Orçamento 2022

Relação de Obras em Andamento - Exercício 2021

Art. 45 da Lei Complementar Federal nº 101/2000 Data base: Agosto de 2021

Município/Ação/Produto (Órgão Executor)
<b>Barra do Choça</b> Implantação de Projeto de Desenvolvimento Rural Sustentável - Bahia Produtiva / Projeto comunitário implantado ( SDR )
<b>Barra do Mendes</b> Implantação de Projeto de Desenvolvimento Rural Sustentável - Bahia Produtiva / Projeto comunitário implantado ( SDR )
<b>Barra do Rocha</b> Implantação de Projeto de Desenvolvimento Rural Sustentável - Bahia Produtiva / Projeto comunitário implantado ( SDR )
<b>Barreiras</b> Ampliação de Unidade da Rede Materno-Infantil / Unidade de saúde ampliada ( SESAB ) Ampliação de Unidade de Saúde / Unidade de saúde ampliada ( SESAB ) Implantação de Projeto de Desenvolvimento Rural Sustentável - Bahia Produtiva / Projeto comunitário implantado ( SDR ) Implantação de Sistema Simplificado de Abastecimento de Água / Sistema de abastecimento de água implantado ( SIHS ) Melhoria da Estrutura Física de Unidade Escolar da Educação Básica / Unidade escolar reestruturada ( SEC )
<b>Barro Alto</b> Expansão da Rede de Iluminação Pública Municipal / Ponto de iluminação implantado ( SEINFRA )
<b>Barro Preto</b> Implantação de Projeto de Desenvolvimento Rural Sustentável - Bahia Produtiva / Projeto comunitário implantado ( SDR )
<b>Barrocas</b> Realização de Intervenção em Estrada Vicinal / Intervenção em estrada vicinal realizada ( SEINFRA )
<b>Belmonte</b> Melhoria da Estrutura Física de Unidade Escolar da Educação Básica / Unidade escolar reestruturada ( SEC )
<b>Belo Campo</b> Implantação de Projeto de Desenvolvimento Rural Sustentável - Bahia Produtiva / Projeto comunitário implantado ( SDR ) Melhoria da Estrutura Física de Unidade Escolar da Educação Básica / Unidade escolar reestruturada ( SEC ) Produção de Unidade Habitacional em Comunidades Tradicionais / Unidade habitacional produzida ( SDR )
<b>Biritinga</b> Implantação de Projeto de Desenvolvimento Rural Sustentável - Bahia Produtiva / Projeto comunitário implantado ( SDR ) Implantação de Sistema Simplificado de Abastecimento de Água / Sistema de abastecimento de água implantado ( SIHS ) Realização de Intervenção em Estrada Vicinal / Intervenção em estrada vicinal realizada ( SEINFRA )

215





## Relação de Obras em Andamento - Exercício 2021

Art. 45 da Lei Complementar Federal nº 101/2000

Data base: Agosto de 2021

**Município/Ação/Produto (Órgão Executor)****Bom Jesus da Lapa**

Ampliação de Unidade Escolar da Educação Básica / Unidade escolar ampliada ( SEC )  
 Construção de Terminal Aeroviário / Terminal aeroviário construído ( SEINFRA )  
 Implantação de Projeto de Desenvolvimento Rural Sustentável - Bahia Produtiva / Projeto comunitário implantado ( SDR )  
 Melhoria da Estrutura Física de Unidade Escolar da Educação Básica / Unidade escolar reestruturada ( SEC )  
 Reforma em Unidade Universitária / Unidade universitária reformada ( SEC )  
 Restauração de Rodovia na BA. 160, Ibotirama - Paratinga - Lapa - Premar II / Trecho de rodovia restaurado ( SEINFRA )

**Bom Jesus da Serra**

Implantação de Projeto de Desenvolvimento Rural Sustentável - Bahia Produtiva / Projeto comunitário implantado ( SDR )  
 Melhoria da Estrutura Física de Unidade Escolar da Educação Básica / Unidade escolar reestruturada ( SEC )

**Boninal**

Implantação de Projeto de Desenvolvimento Rural Sustentável - Bahia Produtiva / Projeto comunitário implantado ( SDR )

**Bonto**

Implantação de Projeto de Desenvolvimento Rural Sustentável - Bahia Produtiva / Projeto comunitário implantado ( SDR )  
 Implantação de Sistema Convencional e Integrado de Abastecimento de Água / Sistema de abastecimento de água implantado ( SDR )

**Boquira**

Implantação de Projeto de Desenvolvimento Rural Sustentável - Bahia Produtiva / Projeto comunitário implantado ( SDR )  
 Melhoria da Estrutura Física de Unidade Escolar da Educação Básica / Unidade escolar reestruturada ( SEC )  
 Realização de Intervenção em Estrada Vicinal / Intervenção em estrada vicinal realizada ( SEINFRA )  
 Recuperação de Edifício Público / Edifício público recuperado ( SESAB )

**Botuporã**

Implantação de Projeto de Desenvolvimento Rural Sustentável - Bahia Produtiva / Projeto comunitário implantado ( SDR )  
 Melhoria da Estrutura Física de Unidade Escolar da Educação Básica / Unidade escolar reestruturada ( SEC )  
 Realização de Intervenção em Estrada Vicinal / Intervenção em estrada vicinal realizada ( SEINFRA )

**Bréjões**

Implantação de Projeto de Desenvolvimento Rural Sustentável - Bahia Produtiva / Projeto comunitário implantado ( SDR )

**Brotas de Macaúbas**

Implantação de Projeto de Apoio à Produção e Comercialização / Projeto de apoio implantado ( SDR )

216



## Relação de Obras em Andamento - Exercício 2021

Art. 45 da Lei Complementar Federal nº 101/2000

Data base: Agosto de 2021

**Município/Ação/Produto (Órgão Executor)**

Implantação de Projeto de Desenvolvimento Rural Sustentável - Bahia Produtiva / Projeto comunitário implantado ( SDR )

**Brumado**

Apoio Financeiro a Município para Projeto de Infraestrutura Física na Área de Desporto e Lazer / Projeto de infraestrutura apoiado ( SETRE )

Implantação de Projeto de Desenvolvimento Rural Sustentável - Bahia Produtiva / Projeto comunitário implantado ( SDR )

Melhoria da Estrutura Física de Unidade Escolar da Educação Básica / Unidade escolar reestruturada ( SEC )

Reforma de Unidade do Sistema Penitenciário / Unidade penitenciária reformada ( SEAP )

Restauração de Rodovia na BA. 148, Brumado - Livramento de Nossa Senhora - Premar II / Trecho de rodovia restaurado ( SEINFRA )

**Buerarema**

Construção de Unidade Escolar da Educação Básica / Unidade escolar construída ( SEC )

Implantação de Projeto de Apoio à Produção e Comercialização / Projeto de apoio implantado ( SDR )

Implantação de Projeto de Desenvolvimento Rural Sustentável - Bahia Produtiva / Projeto comunitário implantado ( SDR )

**Buritama**

Implantação de Projeto de Desenvolvimento Rural Sustentável - Bahia Produtiva / Projeto comunitário implantado ( SDR )

Implantação de Sistema Simplificado de Abastecimento de Água / Sistema de abastecimento de água implantado ( SIHS )

**Castilha**

Implantação de Projeto de Desenvolvimento Rural Sustentável - Bahia Produtiva / Projeto comunitário implantado ( SDR )

**Cachoira**

Implantação de Projeto de Desenvolvimento Rural Sustentável - Bahia Produtiva / Projeto comunitário implantado ( SDR )

Produção de Unidade Habitacional em Comunidades Tradicionais / Unidade habitacional produzida ( SDR )

Recuperação de Infraestrutura Turística / Infraestrutura turística recuperada ( SETUR )

Restauração de Rodovia, entroncamento BR.420 Cachoira - Tabuleiro da Vitória / Trecho de rodovia restaurado ( SEINFRA )

**Caculé**

Implantação de Projeto de Desenvolvimento Rural Sustentável - Bahia Produtiva / Projeto comunitário implantado ( SDR )

Melhoria da Estrutura Física de Unidade Escolar da Educação Básica / Unidade escolar reestruturada ( SEC )

**Caém**

Implantação de Projeto de Desenvolvimento Rural Sustentável - Bahia Produtiva / Projeto comunitário implantado ( SDR )

**Caetanos**

Implantação de Sistema de Dessalinização do Programa Água Doce / Sistema de dessalinização implantado ( SEMA )

217



## Relação de Obras em Andamento - Exercício 2021

Art. 45 da Lei Complementar Federal nº 101/2000

Data base: Agosto de 2021

**Município/Ação/Produto (Órgão Executor)****Caetité**

Implantação de Equipamento Urbano e Comunitário / Equipamento urbano comunitário implantado ( SEDUR )

Implantação de Projeto de Apoio à Produção e Comercialização / Projeto de apoio implantado ( SDR )

Implantação de Projeto de Desenvolvimento Rural Sustentável - Bahia Produtiva / Projeto comunitário implantado ( SDR )

Implantação de Sistema Convencional e Integrado de Abastecimento de Água / Sistema de abastecimento de água implantado ( SDR )

Melhoria da Estrutura Física de Unidade Escolar da Educação Básica / Unidade escolar reestruturada ( SEC )

Produção de Unidade Habitacional em Comunidades Tradicionais / Unidade habitacional produzida ( SDR )

**Calru**

Implantação de Projeto de Desenvolvimento Rural Sustentável - Bahia Produtiva / Projeto comunitário implantado ( SDR )

**Caldelão Grande**

Implantação de Projeto de Desenvolvimento Rural Sustentável - Bahia Produtiva / Projeto comunitário implantado ( SDR )

**Camacan**

Implantação de Projeto de Apoio à Produção e Comercialização / Projeto de apoio implantado ( SDR )

Implantação de Projeto de Desenvolvimento Rural Sustentável - Bahia Produtiva / Projeto comunitário implantado ( SDR )

**Camaçari**

Ampliação de Sistema de Abastecimento de Água / Sistema de abastecimento de água ampliado ( SIHS )

Ampliação de Sistema de Esgotamento Sanitário / Sistema de esgotamento sanitário ampliado ( SIHS )

Ampliação de Unidade Escolar da Educação Básica / Unidade escolar ampliada ( SEC )

Construção de Espaço Físico em Unidade Universitária / Espaço físico universitário construído ( SEC )

Construção de Unidade da Rede Materno-Infantil / Unidade da rede materno-infantil construída ( SESAB )

Construção de Unidade Escolar da Educação Básica / Unidade escolar construída ( SEC )

Duplicação de Rodovia na BA. 530, Via Atlântica - (Camaçari / Entroncamento BA. 099) / Trecho de rodovia duplicado ( SEINFRA )

Expansão da Rede Física de Distribuição de Gás Natural / Rede de distribuição de gás expandida ( SEINFRA )

Implantação de Infraestrutura Viária em Áreas Urbanas / Infraestrutura viária implantada ( SEDUR )

Implantação de Projeto de Desenvolvimento Rural Sustentável - Bahia Produtiva / Projeto comunitário implantado ( SDR )

Implantação de Rede de Distribuição de Energia Elétrica para Atendimento à Infraestrutura Social / Unidade consumidora interligada a rede de energia ( SEINFRA )

Implantação de Sistema Simplificado de Abastecimento de Água / Sistema de abastecimento de água implantado ( SIHS )

Melhoria da Estrutura Física de Unidade Escolar da Educação Básica / Unidade escolar reestruturada ( SEC )

218



## Relação de Obras em Andamento - Exercício 2021

Art. 45 da Lei Complementar Federal nº 101/2000

Data base: Agosto de 2021

**Município/Ação/Produto (Órgão Executor)****Camamu**

Implantação de Projeto de Desenvolvimento Rural Sustentável - Bahia Produtiva / Projeto comunitário implantado ( SDR )

Melhoria da Estrutura Física de Unidade Escolar da Educação Básica / Unidade escolar reestruturada ( SEC )

Restauração de Rodovia na BA. 001, Nazaré - Valença - Ilhéus - Premar II / Trecho de rodovia restaurado ( SEINFRA )

**Campo Alegre de Lourdes**

Apoio Financeiro a Município para Projeto de Infraestrutura Física na Área de Desporto e Lazer / Projeto de infraestrutura apoiado ( SETRE )

Implantação de Infraestrutura Hídrica na Zona Rural / Infraestrutura hídrica implantada ( SDR )

Implantação de Projeto de Apoio à Produção e Comercialização / Projeto de apoio implantado ( SDR )

Implantação de Projeto de Desenvolvimento Rural Sustentável - Bahia Produtiva / Projeto comunitário implantado ( SDR )

**Campo Formoso**

Apoio Financeiro a Município para Projeto de Infraestrutura Física na Área de Desporto e Lazer / Projeto de infraestrutura apoiado ( SETRE )

Implantação de Projeto de Desenvolvimento Rural Sustentável - Bahia Produtiva / Projeto comunitário implantado ( SDR )

**Canápolis**

Melhoria da Estrutura Física de Unidade Escolar da Educação Básica / Unidade escolar reestruturada ( SEC )

**Canarana**

Melhoria da Estrutura Física de Unidade Escolar da Educação Básica / Unidade escolar reestruturada ( SEC )

**Canaveiras**

Implantação de Projeto de Desenvolvimento Rural Sustentável - Bahia Produtiva / Projeto comunitário implantado ( SDR )

Melhoria da Estrutura Física de Unidade Escolar da Educação Básica / Unidade escolar reestruturada ( SEC )

**Candaeal**

Realização de Intervenção em Estrada Vicinal / Intervenção em estrada vicinal realizada ( SEINFRA )

**Candéias**

Ampliação de Equipamento Esportivo e de Lazer em Área Crítica de Segurança / Equipamento esportivo ampliado ( SETRE )

Ampliação de Unidade Escolar da Educação Básica / Unidade escolar ampliada ( SEC )

Melhoria da Estrutura Física de Unidade Escolar da Educação Básica / Unidade escolar reestruturada ( SEC )

Recuperação de Acesso Rodoviário / Acesso rodoviário recuperado ( SEINFRA )

Restauração de Rodovia na BA.522, Entroncamento BA.522 - Entroncamento BR.324 - (Menino Jesus) / Trecho de rodovia restaurado ( SEINFRA )

**Candiba**

219



## Relação de Obras em Andamento - Exercício 2021

Art. 45 da Lei Complementar Federal nº 101/2000

Data base: Agosto de 2021

**Município/Ação/Produto (Órgão Executor)**

Implantação de Projeto de Apoio à Produção e Comercialização / Projeto de apoio implantado ( SDR )

Implantação de Projeto de Desenvolvimento Rural Sustentável - Bahia Produtiva / Projeto comunitário implantado ( SDR )

Implantação de Sistema de Dessalinização do Programa Água Doce / Sistema de dessalinização implantado ( SEMA )

**Cândido Sales**

Implantação de Projeto de Desenvolvimento Rural Sustentável - Bahia Produtiva / Projeto comunitário implantado ( SDR )

**Cansanção**

Implantação de Projeto de Desenvolvimento Rural Sustentável - Bahia Produtiva / Projeto comunitário implantado ( SDR )

Realização de Intervenção em Estrada Vicinal / Intervenção em estrada vicinal realizada ( SEINFRA )

**Canudos**

Reforma em Unidade Universitária / Unidade universitária reformada ( SEC )

**Capela do Alto Alegre**

Implantação de Projeto de Apoio à Produção e Comercialização / Projeto de apoio implantado ( SDR )

Implantação de Projeto de Desenvolvimento Rural Sustentável - Bahia Produtiva / Projeto comunitário implantado ( SDR )

Pavimentação de Rodovia na BA.414, Pintadas - Capela do Alto Alegre / Trecho de rodovia pavimentado ( SEINFRA )

Realização de Intervenção em Estrada Vicinal / Intervenção em estrada vicinal realizada ( SEINFRA )

Recuperação de Acesso Rodoviário / Acesso rodoviário recuperado ( SEINFRA )

**Capim Grosso**

Apoio Financeiro a Município para Projeto de Infraestrutura Física na Área de Desporto e Lazer / Projeto de infraestrutura apoiado ( SETRE )

Aquisição de Imóvel para a Rede Estadual de Ensino / Imóvel público adquirido ( SEC )

Implantação de Projeto de Desenvolvimento Rural Sustentável - Bahia Produtiva / Projeto comunitário implantado ( SDR )

Melhoria da Estrutura Física de Unidade Escolar da Educação Básica / Unidade escolar reestruturada ( SEC )

**Caravelas**

Implantação de Projeto de Desenvolvimento Rural Sustentável - Bahia Produtiva / Projeto comunitário implantado ( SDR )

Melhoria da Estrutura Física de Unidade Escolar da Educação Básica / Unidade escolar reestruturada ( SEC )

**Cardenal da Silva**

Melhoria da Estrutura Física de Unidade Escolar da Educação Básica / Unidade escolar reestruturada ( SEC )

**Carinhanha**

Implantação de Projeto de Desenvolvimento Rural Sustentável - Bahia Produtiva / Projeto comunitário implantado ( SDR )

220



## Relação de Obras em Andamento - Exercício 2021

Art. 45 da Lei Complementar Federal nº 101/2000

Data base: Agosto de 2021

**Município/Ação/Produto (Órgão Executor)**

Recuperação de Área Ambientalmente Degradada / Área ambiental recuperada ( SIHS )

**Casa Nova**

Construção de Unidade Escolar da Educação Básica / Unidade escolar construída ( SEC )

Implantação de Projeto de Apoio à Produção e Comercialização / Projeto de apoio implantado ( SDR )

Implantação de Projeto de Desenvolvimento Rural Sustentável - Bahia Produtiva / Projeto comunitário implantado ( SDR )

Produção de Unidade Habitacional em Comunidades Tradicionais / Unidade habitacional produzida ( SDR )

Restauração de Rodovia na BA.723, Entroncamento BR.235 (Caralbas) - Bem Bom / Trecho de rodovia restaurado ( SEINFRA )

**Castro Alves**

Implantação de Projeto de Desenvolvimento Rural Sustentável - Bahia Produtiva / Projeto comunitário implantado ( SDR )

Recuperação de Edifício Público / Edifício público recuperado ( SESAB )

**Catolândia**

Melhoria da Estrutura Física de Unidade Escolar da Educação Básica / Unidade escolar reestruturada ( SEC )

**Catu**

Ampliação de Unidade Escolar da Educação Básica / Unidade escolar ampliada ( SEC )

Implantação de Projeto de Desenvolvimento Rural Sustentável - Bahia Produtiva / Projeto comunitário implantado ( SDR )

Melhoria da Estrutura Física de Unidade Escolar da Educação Básica / Unidade escolar reestruturada ( SEC )

Recuperação de Infraestrutura Turística / Infraestrutura turística recuperada ( SETUR )

**Caturama**

Implantação de Projeto de Desenvolvimento Rural Sustentável - Bahia Produtiva / Projeto comunitário implantado ( SDR )

Implantação de Sistema Convencional e Integrado de Abastecimento de Água / Sistema de abastecimento de água implantado ( SDR )

Melhoria da Estrutura Física de Unidade Escolar da Educação Básica / Unidade escolar reestruturada ( SEC )

Realização de Intervenção em Estrada Vicinal / Intervenção em estrada vicinal realizada ( SEINFRA )

Restauração de Rodovia na BA. 152, Livramento de Nossa Senhora - Entroncamento BA. 156 (para Botuporã) - Premar II / Trecho de rodovia restaurado ( SEINFRA )

Restauração de Rodovia na BA. 156, Entroncamento BA. 156 - Entroncamento BR. 242 - Premar II / Trecho de rodovia restaurado ( SEINFRA )

**Central**

Implantação de Projeto de Desenvolvimento Rural Sustentável - Bahia Produtiva / Projeto comunitário implantado ( SDR )

**Chorrochó**

Implantação de Projeto de Desenvolvimento Rural Sustentável - Bahia Produtiva / Projeto comunitário implantado ( SDR )

221



Relação de Obras em Andamento - Exercício 2021

**Art. 45 da Lei Complementar Federal nº 101/2000** Data base: Agosto de 2021  
**Município/Ação/Produto (Órgão Executor)**

Implantação de Sistema de Abastecimento de Água no Meio Rural / Sistema de abastecimento de água implantado ( SIHS )  
**Cicero Dantas**  
Implantação de Infraestrutura Viária nos Municípios / Infraestrutura viária implantada ( SDR )  
Implantação de Projeto de Apoio à Produção e Comercialização / Projeto de apoio implantado ( SDR )  
Implantação de Projeto de Desenvolvimento Rural Sustentável - Bahia Produtiva / Projeto comunitário implantado ( SDR )  
**Coaraci**  
Implantação de Projeto de Desenvolvimento Rural Sustentável - Bahia Produtiva / Projeto comunitário implantado ( SDR )  
**Cocos**  
Implantação de Projeto de Desenvolvimento Rural Sustentável - Bahia Produtiva / Projeto comunitário implantado ( SDR )  
Implantação de Sistema Simplificado de Abastecimento de Água / Sistema de abastecimento de água implantado ( SIHS )  
Recuperação de Acesso Rodoviário / Acesso rodoviário recuperado ( SEINFRA )  
**Conceição da Feira**  
Implantação de Projeto de Desenvolvimento Rural Sustentável - Bahia Produtiva / Projeto comunitário implantado ( SDR )  
Melhoria da Estrutura Física de Unidade Escolar da Educação Básica / Unidade escolar reestruturada ( SEC )  
**Conceição do Almeida**  
Implantação de Infraestrutura Viária em Áreas Urbanas / Infraestrutura viária implantada ( SEDUR )  
**Conceição do Colé**  
Ampliação de Unidade Escolar da Educação Básica / Unidade escolar ampliada ( SEC )  
Implantação de Projeto de Desenvolvimento Rural Sustentável - Bahia Produtiva / Projeto comunitário implantado ( SDR )  
Melhoria da Estrutura Física de Unidade Escolar da Educação Básica / Unidade escolar reestruturada ( SEC )  
Realização de Intervenção em Estrada Vicinal / Intervenção em estrada vicinal realizada ( SEINFRA )  
**Condeúba**  
Implantação de Projeto de Desenvolvimento Rural Sustentável - Bahia Produtiva / Projeto comunitário implantado ( SDR )  
Melhoria da Estrutura Física de Unidade Escolar da Educação Básica / Unidade escolar reestruturada ( SEC )  
**Coração de Maria**  
Implantação de Infraestrutura Viária em Áreas Urbanas / Infraestrutura viária implantada ( SEDUR )  
Implantação de Projeto de Desenvolvimento Rural Sustentável - Bahia Produtiva / Projeto comunitário implantado ( SDR )  
**Cordéisros**

222



Relação de Obras em Andamento - Exercício 2021

**Art. 45 da Lei Complementar Federal nº 101/2000** Data base: Agosto de 2021  
**Município/Ação/Produto (Órgão Executor)**

Implantação de Projeto de Apoio à Produção e Comercialização / Projeto de apoio implantado ( SDR )  
Melhoria da Estrutura Física de Unidade Escolar da Educação Básica / Unidade escolar reestruturada ( SEC )  
**Coronel João Sá**  
Construção de Ponte / Ponte construída ( SEINFRA )  
Implantação de Projeto de Apoio à Produção e Comercialização / Projeto de apoio implantado ( SDR )  
Implantação de Rede de Distribuição de Energia Elétrica para Atendimento à Infraestrutura Social / Unidade consumidora interligada a rede de energia ( SEINFRA )  
**Correntina**  
Implantação de Projeto de Apoio à Produção e Comercialização / Projeto de apoio implantado ( SDR )  
Implantação de Projeto de Desenvolvimento Rural Sustentável - Bahia Produtiva / Projeto comunitário implantado ( SDR )  
Implantação de Sistema Simplificado de Abastecimento de Água / Sistema de abastecimento de água implantado ( SIHS )  
Melhoria da Estrutura Física de Unidade Escolar da Educação Básica / Unidade escolar reestruturada ( SEC )  
Recuperação de Acesso Rodoviário / Acesso rodoviário recuperado ( SEINFRA )  
**Cotejipe**  
Implantação de Projeto de Desenvolvimento Rural Sustentável - Bahia Produtiva / Projeto comunitário implantado ( SDR )  
**Cravolândia**  
Implantação de Equipamento Urbano e Comunitário / Equipamento urbano comunitário implantado ( SEDUR )  
Implantação de Projeto de Desenvolvimento Rural Sustentável - Bahia Produtiva / Projeto comunitário implantado ( SDR )  
**Crisópolis**  
Implantação de Projeto de Desenvolvimento Rural Sustentável - Bahia Produtiva / Projeto comunitário implantado ( SDR )  
**Cristópolis**  
Implantação de Projeto de Desenvolvimento Rural Sustentável - Bahia Produtiva / Projeto comunitário implantado ( SDR )  
**Cruz das Almas**  
Ampliação de Unidade Escolar da Educação Básica / Unidade escolar ampliada ( SEC )  
Apoio Financeiro a Município para Projeto de Infraestrutura Física na Área de Desporto e Lazer / Projeto de infraestrutura apoiado ( SETRE )  
Implantação de Infraestrutura Viária em Áreas Urbanas / Infraestrutura viária implantada ( SEDUR )  
Implantação de Projeto de Desenvolvimento Rural Sustentável - Bahia Produtiva / Projeto comunitário implantado ( SDR )  
Melhoria da Estrutura Física de Unidade Escolar da Educação Básica / Unidade escolar reestruturada ( SEC )  
Recuperação de Acesso Rodoviário / Acesso rodoviário recuperado ( SEINFRA )

223



Relação de Obras em Andamento - Exercício 2021

**Art. 45 da Lei Complementar Federal nº 101/2000** Data base: Agosto de 2021  
**Município/Ação/Produto (Órgão Executor)**

Recuperação de Edifício Público / Edifício público recuperado ( SESAB )  
**Curaçá**  
Implantação de Projeto de Desenvolvimento Rural Sustentável - Bahia Produtiva / Projeto comunitário implantado ( SDR )  
Implantação de Rede de Distribuição de Energia Elétrica para Atendimento à Infraestrutura Social / Unidade consumidora interligada a rede de energia ( SEINFRA )  
Produção de Unidade Habitacional em Comunidades Tradicionais / Unidade habitacional produzida ( SDR )  
Restauração de Rodovia na BA. 210, BR. 116 (Ibó) - Curaçá - Premar II / Trecho de rodovia restaurado ( SEINFRA )  
**Dias d'Ávila**  
Implantação de Infraestrutura Viária em Áreas Urbanas / Infraestrutura viária implantada ( SEDUR )  
Implantação de Projeto de Desenvolvimento Rural Sustentável - Bahia Produtiva / Projeto comunitário implantado ( SDR )  
**Dom Basílio**  
Implantação de Sistema Convencional e Integrado de Abastecimento de Água / Sistema de abastecimento de água implantado ( SDR )  
**Elísio Medrado**  
Implantação de Projeto de Desenvolvimento Rural Sustentável - Bahia Produtiva / Projeto comunitário implantado ( SDR )  
**Encruzilhada**  
Implantação de Infraestrutura Viária em Áreas Urbanas / Infraestrutura viária implantada ( SEDUR )  
Implantação de Projeto de Desenvolvimento Rural Sustentável - Bahia Produtiva / Projeto comunitário implantado ( SDR )  
Melhoria da Estrutura Física de Unidade Escolar da Educação Básica / Unidade escolar reestruturada ( SEC )  
**Entre Rios**  
Implantação de Infraestrutura Viária em Áreas Urbanas / Infraestrutura viária implantada ( SEDUR )  
Reforma de Unidade do Sistema de Segurança Pública / Unidade de segurança pública reformada ( SSP )  
**Érico Cardoso**  
Realização de Intervenção em Estrada Vicinal / Intervenção em estrada vicinal realizada ( SEINFRA )  
Recuperação de Rodovia na BA.903, Érico Cardoso - BA.152 (Paramirim) / Trecho de rodovia recuperado ( SEINFRA )  
**Espanada**  
Implantação de Projeto de Desenvolvimento Rural Sustentável - Bahia Produtiva / Projeto comunitário implantado ( SDR )  
**Eucledes da Cunha**  
Construção de Espaço Físico em Unidade Universitária / Espaço físico universitário construído ( SEC )  
Implantação de Projeto de Desenvolvimento Rural Sustentável - Bahia Produtiva / Projeto comunitário implantado ( SDR )

224



Relação de Obras em Andamento - Exercício 2021

**Art. 45 da Lei Complementar Federal nº 101/2000** Data base: Agosto de 2021  
**Município/Ação/Produto (Órgão Executor)**

Implantação de Sistema Convencional e Integrado de Abastecimento de Água / Sistema de abastecimento de água implantado ( SIHS )  
**Eunápolis**  
Implantação de Projeto de Apoio à Produção e Comercialização / Projeto de apoio implantado ( SDR )  
Implantação de Projeto de Desenvolvimento Rural Sustentável - Bahia Produtiva / Projeto comunitário implantado ( SDR )  
Reforma de Unidade do Sistema Penitenciário / Unidade penitenciária reformada ( SEAP )  
**Fátima**  
Implantação de Projeto de Desenvolvimento Rural Sustentável - Bahia Produtiva / Projeto comunitário implantado ( SDR )  
Melhoria da Estrutura Física de Unidade Escolar da Educação Básica / Unidade escolar reestruturada ( SEC )  
**Feira de Santana**  
Ampliação de Sistema de Abastecimento de Água / Sistema de abastecimento de água ampliado ( SIHS )  
Ampliação de Unidade de Saúde / Unidade de saúde ampliada ( SESAB )  
Ampliação de Unidade Escolar da Educação Básica / Unidade escolar ampliada ( SEC )  
Ampliação de Unidade Universitária / Unidade universitária ampliada ( SEC )  
Construção de Unidade do Corpo de Bombeiros Militar / Unidade de bombeiro construída ( SSP )  
Expansão da Rede Física de Distribuição de Gás Natural / Rede de distribuição de gás expandida ( SEINFRA )  
Implantação de Infraestrutura da Mobilidade Urbana e Interurbana / Infraestrutura para mobilidade implantada ( SEDUR )  
Implantação de Infraestrutura Viária em Áreas Urbanas / Infraestrutura viária implantada ( SEDUR )  
Implantação de Projeto de Apoio à Produção e Comercialização / Projeto de apoio implantado ( SDR )  
Implantação de Projeto de Desenvolvimento Rural Sustentável - Bahia Produtiva / Projeto comunitário implantado ( SDR )  
Melhoria da Estrutura Física de Unidade Escolar da Educação Básica / Unidade escolar reestruturada ( SEC )  
Recuperação de Edifício Público / Edifício público recuperado ( SESAB )  
Reforma de Unidade da Procuradoria Geral do Estado / Unidade da procuradoria reformada ( PGE )  
Reforma de Unidade de Trânsito / Unidade de trânsito reformada ( SAEB )  
Reforma de Unidade do Corpo de Bombeiros Militar / Unidade de bombeiro reformada ( SSP )  
Reforma de Unidade do Sistema Penitenciário / Unidade penitenciária reformada ( SEAP )  
Reforma em Unidade Universitária / Unidade universitária reformada ( SEC )  
Requalificação de Parque Urbano / Parque urbano revitalizado ( SEDUR )  
Urbanização em Assentamento Precário / Intervenção em assentamento precário realizada ( SEDUR )

225



Relação de Obras em Andamento - Exercício 2021

**Art. 45 da Lei Complementar Federal nº 101/2000** Data base: Agosto de 2021  
**Município/Ação/Produto (Órgão Executor)**

**Filadélfia**  
Implantação de Projeto de Desenvolvimento Rural Sustentável - Bahia Produtiva / Projeto comunitário implantado ( SDR )  
Implantação de Sistema Simplificado de Abastecimento de Água / Sistema de abastecimento de água implantado ( SIHS )  
**Firmino Alves**  
Implantação de Infraestrutura Hídrica na Zona Rural / Infraestrutura hídrica implantada ( SDR )  
Implantação de Projeto de Apoio à Produção e Comercialização / Projeto de apoio implantado ( SDR )  
**Floresta Azul**  
Construção de Unidade Escolar da Educação Básica / Unidade escolar construída ( SEC )  
Implantação de Projeto de Desenvolvimento Rural Sustentável - Bahia Produtiva / Projeto comunitário implantado ( SDR )  
**Formosa do Rio Preto**  
Melhoria da Estrutura Física de Unidade Escolar da Educação Básica / Unidade escolar reestruturada ( SEC )  
**Gandu**  
Implantação de Projeto de Desenvolvimento Rural Sustentável - Bahia Produtiva / Projeto comunitário implantado ( SDR )  
**Glória**  
Implantação de Projeto de Apoio à Produção e Comercialização / Projeto de apoio implantado ( SDR )  
Implantação de Projeto de Desenvolvimento Rural Sustentável - Bahia Produtiva / Projeto comunitário implantado ( SDR )  
Implantação de Sistema Simplificado de Abastecimento de Água / Sistema de abastecimento de água implantado ( SIHS )  
**Gongogi**  
Implantação de Projeto de Desenvolvimento Rural Sustentável - Bahia Produtiva / Projeto comunitário implantado ( SDR )  
**Governador Mangabeira**  
Implantação de Projeto de Apoio à Produção e Comercialização / Projeto de apoio implantado ( SDR )  
Implantação de Projeto de Desenvolvimento Rural Sustentável - Bahia Produtiva / Projeto comunitário implantado ( SDR )  
**Guajeru**  
Construção de Equipamento Esportivo e de Lazer / Equipamento esportivo construído ( SETRE )  
Implantação de Infraestrutura Hídrica na Zona Rural / Infraestrutura hídrica implantada ( SDR )  
Implantação de Projeto de Desenvolvimento Rural Sustentável - Bahia Produtiva / Projeto comunitário implantado ( SDR )  
**Guanambi**  
Implantação de Sistema de Dessalinização do Programa Água Doce / Sistema de dessalinização implantado ( SEMA )

226



Relação de Obras em Andamento - Exercício 2021

**Art. 45 da Lei Complementar Federal nº 101/2000** Data base: Agosto de 2021  
**Município/Ação/Produto (Órgão Executor)**

Melhoria da Estrutura Física de Unidade Escolar da Educação Básica / Unidade escolar reestruturada ( SEC )  
Restauração de Rodovia na BA.612, Entroncamento BR.030 - Distrito de Mutãs (Guanambi) / Trecho de rodovia restaurado ( SEINFRA )  
**Guaratinga**  
Construção de Equipamento Esportivo e de Lazer / Equipamento esportivo construído ( SETRE )  
Implantação de Infraestrutura Viária em Áreas Urbanas / Infraestrutura viária implantada ( SEDUR )  
Implantação de Projeto de Desenvolvimento Rural Sustentável - Bahia Produtiva / Projeto comunitário implantado ( SDR )  
Restauração de Rodovia na BA.283, Itabela - Guaratinga / Trecho de rodovia restaurado ( SEINFRA )  
**Helópolis**  
Implantação de Projeto de Desenvolvimento Rural Sustentável - Bahia Produtiva / Projeto comunitário implantado ( SDR )  
Melhoria da Estrutura Física de Unidade Escolar da Educação Básica / Unidade escolar reestruturada ( SEC )  
**Iaçu**  
Implantação de Projeto de Desenvolvimento Rural Sustentável - Bahia Produtiva / Projeto comunitário implantado ( SDR )  
Implantação de Sistema Simplificado de Abastecimento de Água / Sistema de abastecimento de água implantado ( SIHS )  
**Ibassucá**  
Implantação de Projeto de Desenvolvimento Rural Sustentável - Bahia Produtiva / Projeto comunitário implantado ( SDR )  
**Ibicaraí**  
Implantação de Projeto de Apoio à Produção e Comercialização / Projeto de apoio implantado ( SDR )  
Implantação de Projeto de Desenvolvimento Rural Sustentável - Bahia Produtiva / Projeto comunitário implantado ( SDR )  
**Ibicoara**  
Implantação de Projeto de Desenvolvimento Rural Sustentável - Bahia Produtiva / Projeto comunitário implantado ( SDR )  
Implantação de Sistema Simplificado de Abastecimento de Água / Sistema de abastecimento de água implantado ( SIHS )  
**Ibiciu**  
Expansão da Rede de Iluminação Pública Municipal / Ponto de iluminação implantado ( SEINFRA )  
**Ibipitanga**  
Implantação de Projeto de Apoio à Produção e Comercialização / Projeto de apoio implantado ( SDR )  
Realização de Intervenção em Estrada Vicinal / Intervenção em estrada vicinal realizada ( SEINFRA )  
**Ibirapitanga**  
Implantação de Projeto de Desenvolvimento Rural Sustentável - Bahia Produtiva / Projeto comunitário implantado ( SDR )

227



## Relação de Obras em Andamento - Exercício 2021

Art. 45 da Lei Complementar Federal nº 101/2000

Data base: Agosto de 2021

**Município/Ação/Produto (Órgão Executor)**

**Ibirapua**  
Implantação de Projeto de Desenvolvimento Rural Sustentável - Bahia Produtiva / Projeto comunitário implantado ( SDR )

**Ibirataia**  
Implantação de Projeto de Apoio à Produção e Comercialização / Projeto de apoio implantado ( SDR )  
Implantação de Projeto de Desenvolvimento Rural Sustentável - Bahia Produtiva / Projeto comunitário implantado ( SDR )  
Implantação de Sistema Simplificado de Abastecimento de Água / Sistema de abastecimento de água implantado ( SIHS )

**Ibititá**  
Melhoria da Estrutura Física de Unidade Escolar da Educação Básica / Unidade escolar reestruturada ( SEC )  
Produção de Unidade Habitacional em Comunidades Tradicionais / Unidade habitacional produzida ( SDR )

**Ibotirama**  
Implantação de Projeto de Apoio à Produção e Comercialização / Projeto de apoio implantado ( SDR )  
Implantação de Projeto de Desenvolvimento Rural Sustentável - Bahia Produtiva / Projeto comunitário implantado ( SDR )  
Melhoria da Estrutura Física de Unidade Escolar da Educação Básica / Unidade escolar reestruturada ( SEC )  
Recuperação de Edifício Público / Edifício público recuperado ( SESAB )

**Ichu**  
Implantação de Projeto de Desenvolvimento Rural Sustentável - Bahia Produtiva / Projeto comunitário implantado ( SDR )  
Realização de Intervenção em Estrada Vicinal / Intervenção em estrada vicinal realizada ( SEINFRA )

**Igaporá**  
Implantação de Projeto de Desenvolvimento Rural Sustentável - Bahia Produtiva / Projeto comunitário implantado ( SDR )

**Igrapiúna**  
Implantação de Projeto de Desenvolvimento Rural Sustentável - Bahia Produtiva / Projeto comunitário implantado ( SDR )

**Iguai**  
Implantação de Infraestrutura Hídrica na Zona Rural / Infraestrutura hídrica implantada ( SDR )

**Ilhéus**  
Ampliação de Unidade Escolar da Educação Básica / Unidade escolar ampliada ( SEC )  
Construção de Espaço Físico em Unidade Universitária / Espaço físico universitário construído ( SETRE )  
Construção de Unidade de Pronto Atendimento - UPA / Unidade de pronto atendimento construída ( SESAB )  
Construção de Unidade Escolar da Educação Básica / Unidade escolar construída ( SEC )

228



## Relação de Obras em Andamento - Exercício 2021

Art. 45 da Lei Complementar Federal nº 101/2000

Data base: Agosto de 2021

**Município/Ação/Produto (Órgão Executor)**

Implantação de Projeto de Apoio à Produção e Comercialização / Projeto de apoio implantado ( SDR )  
Implantação de Projeto de Desenvolvimento Rural Sustentável - Bahia Produtiva / Projeto comunitário implantado ( SDR )  
Melhoria da Estrutura Física de Unidade Escolar da Educação Básica / Unidade escolar reestruturada ( SEC )  
Recuperação de Edifício Público / Edifício público recuperado ( SESAB )  
Reforma de Unidade da Procuradoria Geral do Estado / Unidade da procuradoria reformada ( PGE )  
Reforma de Unidade de Saúde / Unidade de saúde reformada ( SESAB )

**Inhambupe**  
Implantação de Projeto de Desenvolvimento Rural Sustentável - Bahia Produtiva / Projeto comunitário implantado ( SDR )  
Melhoria da Estrutura Física de Unidade Escolar da Educação Básica / Unidade escolar reestruturada ( SEC )

**Ipiá**  
Implantação de Equipamento Urbano e Comunitário / Equipamento urbano comunitário implantado ( SEDUR )  
Implantação de Projeto de Apoio à Produção e Comercialização / Projeto de apoio implantado ( SDR )  
Implantação de Projeto de Desenvolvimento Rural Sustentável - Bahia Produtiva / Projeto comunitário implantado ( SDR )  
Melhoria da Estrutura Física de Unidade Escolar da Educação Básica / Unidade escolar reestruturada ( SEC )  
Reforma em Unidade Universitária / Unidade universitária reformada ( SEC )

**Ipirá**  
Construção de Equipamento Esportivo e de Lazer / Equipamento esportivo construído ( SETRE )  
Implantação de Infraestrutura Viária em Áreas Urbanas / Infraestrutura viária implantada ( SEDUR )  
Implantação de Projeto de Apoio à Produção e Comercialização / Projeto de apoio implantado ( SDR )  
Implantação de Projeto de Desenvolvimento Rural Sustentável - Bahia Produtiva / Projeto comunitário implantado ( SDR )

**Ipuplara**  
Implantação de Projeto de Desenvolvimento Rural Sustentável - Bahia Produtiva / Projeto comunitário implantado ( SDR )

**Iraquera**  
Implantação de Projeto de Desenvolvimento Rural Sustentável - Bahia Produtiva / Projeto comunitário implantado ( SDR )  
Melhoria da Estrutura Física de Unidade Escolar da Educação Básica / Unidade escolar reestruturada ( SEC )

**Irará**  
Implantação de Projeto de Apoio à Produção e Comercialização / Projeto de apoio implantado ( SDR )  
Implantação de Projeto de Desenvolvimento Rural Sustentável - Bahia Produtiva / Projeto comunitário implantado ( SDR )

229



## Relação de Obras em Andamento - Exercício 2021

Art. 45 da Lei Complementar Federal nº 101/2000

Data base: Agosto de 2021

**Município/Ação/Produto (Órgão Executor)**

**Irecê**  
Ampliação de Unidade de Saúde / Unidade de saúde ampliada ( SESAB )  
Ampliação de Unidade Escolar da Educação Básica / Unidade escolar ampliada ( SEC )  
Implantação de Projeto de Desenvolvimento Rural Sustentável - Bahia Produtiva / Projeto comunitário implantado ( SDR )  
Melhoria da Estrutura Física de Unidade Escolar da Educação Básica / Unidade escolar reestruturada ( SEC )  
Reforma de Unidade de Saúde / Unidade de saúde reformada ( SESAB )  
Reforma de Unidade do Sistema Penitenciário / Unidade penitenciária reformada ( SEAP )

**Itaberaba**  
Ampliação de Unidade Escolar da Educação Básica / Unidade escolar ampliada ( SEC )  
Implantação de Projeto de Desenvolvimento Rural Sustentável - Bahia Produtiva / Projeto comunitário implantado ( SDR )  
Melhoria da Estrutura Física de Unidade Escolar da Educação Básica / Unidade escolar reestruturada ( SEC )  
Requalificação de Equipamento Urbano e Comunitário / Equipamento urbano comunitário requalificado ( SEDUR )  
Restauração de Rodovia na BA. 046, Itaberaba - Itapá - Premar II / Trecho de rodovia restaurado ( SEINFRA )

**Itabuna**  
Ampliação de Unidade Escolar da Educação Básica / Unidade escolar ampliada ( SEC )  
Construção de Unidade Escolar da Educação Básica / Unidade escolar construída ( SEC )  
Implantação de Infraestrutura Viária em Áreas Urbanas / Infraestrutura viária implantada ( SEDUR )  
Implantação de Projeto de Apoio à Produção e Comercialização / Projeto de apoio implantado ( SDR )  
Implantação de Projeto de Desenvolvimento Rural Sustentável - Bahia Produtiva / Projeto comunitário implantado ( SDR )  
Recuperação de Equipamento Esportivo e de Lazer em Área Crítica de Segurança / Equipamento esportivo reformado ( SETRE )  
Reforma de Unidade do Sistema Penitenciário / Unidade penitenciária reformada ( SEAP )  
Requalificação de Equipamento Cultural / Equipamento cultural requalificado ( SECULT )

**Itacaré**  
Implantação de Projeto de Desenvolvimento Rural Sustentável - Bahia Produtiva / Projeto comunitário implantado ( SDR )

**Itaeté**  
Implantação de Projeto de Apoio à Produção e Comercialização / Projeto de apoio implantado ( SDR )  
Implantação de Projeto de Desenvolvimento Rural Sustentável - Bahia Produtiva / Projeto comunitário implantado ( SDR )  
Restauração de Rodovia na BA. 046, Itapá - Marconillo Souza - Itaeté - Entroncamento BA. 142 - Premar II / Trecho de rodovia restaurado ( SEINFRA )

230



## Relação de Obras em Andamento - Exercício 2021

Art. 45 da Lei Complementar Federal nº 101/2000

Data base: Agosto de 2021

**Município/Ação/Produto (Órgão Executor)**

**Itagi**  
Implantação de Projeto de Desenvolvimento Rural Sustentável - Bahia Produtiva / Projeto comunitário implantado ( SDR )

**Itagimirim**  
Implantação de Projeto de Desenvolvimento Rural Sustentável - Bahia Produtiva / Projeto comunitário implantado ( SDR )  
Melhoria da Estrutura Física de Unidade Escolar da Educação Básica / Unidade escolar reestruturada ( SEC )

**Itaguaçu da Bahia**  
Implantação de Projeto de Desenvolvimento Rural Sustentável - Bahia Produtiva / Projeto comunitário implantado ( SDR )

**Itaju do Colônia**  
Implantação de Projeto de Desenvolvimento Rural Sustentável - Bahia Produtiva / Projeto comunitário implantado ( SDR )

**Itamaraju**  
Implantação de Projeto de Apoio à Produção e Comercialização / Projeto de apoio implantado ( SDR )  
Implantação de Projeto de Desenvolvimento Rural Sustentável - Bahia Produtiva / Projeto comunitário implantado ( SDR )

**Itanagra**  
Implantação de Rodovia na BA. 504, Itanagra - Linha Verde / Trecho de rodovia implantado ( SEINFRA )  
Melhoria da Estrutura Física de Unidade Escolar da Educação Básica / Unidade escolar reestruturada ( SEC )

**Itanhém**  
Implantação de Infraestrutura Viária nos Municípios / Infraestrutura viária implantada ( SDR )  
Implantação de Projeto de Desenvolvimento Rural Sustentável - Bahia Produtiva / Projeto comunitário implantado ( SDR )  
Pavimentação de Rodovia na BA.290, Acesso à Vila Resende - Itanhém / Trecho de rodovia pavimentado ( SEINFRA )  
Recuperação de Acesso Rodoviário / Acesso rodoviário recuperado ( SEINFRA )

**Itaparica**  
Melhoria da Estrutura Física de Unidade Escolar da Educação Básica / Unidade escolar reestruturada ( SEC )

**Itapetinga**  
Ampliação de Unidade Escolar da Educação Básica / Unidade escolar ampliada ( SEC )  
Construção de Equipamento Esportivo e de Lazer / Equipamento esportivo construído ( SETRE )  
Construção de Espaço Físico em Unidade Universitária / Espaço físico universitário construído ( SEC )  
Reforma em Unidade Universitária / Unidade universitária reformada ( SEC )

**Itapicuru**

231



## Relação de Obras em Andamento - Exercício 2021

Art. 45 da Lei Complementar Federal nº 101/2000

Data base: Agosto de 2021

**Município/Ação/Produto (Órgão Executor)**

Implantação de Projeto de Desenvolvimento Rural Sustentável - Bahia Produtiva / Projeto comunitário implantado ( SDR )

**Itapitanga**  
Implantação de Projeto de Desenvolvimento Rural Sustentável - Bahia Produtiva / Projeto comunitário implantado ( SDR )

**Itaquara**  
Implantação de Infraestrutura Viária em Áreas Urbanas / Infraestrutura viária implantada ( SEDUR )

**Itarantim**  
Implantação de Projeto de Desenvolvimento Rural Sustentável - Bahia Produtiva / Projeto comunitário implantado ( SDR )

**Itiúba**  
Apoio Financeiro a Município para Projeto de Infraestrutura Física na Área de Desporto e Lazer / Projeto de infraestrutura apoiado ( SETRE )  
Implantação de Projeto de Apoio à Produção e Comercialização / Projeto de apoio implantado ( SDR )  
Implantação de Projeto de Desenvolvimento Rural Sustentável - Bahia Produtiva / Projeto comunitário implantado ( SDR )  
Implantação de Sistema Convencional e Integrado de Abastecimento de Água / Sistema de abastecimento de água implantado ( SDR )  
Implantação de Sistema de Esgotamento Sanitário / Sistema de esgotamento sanitário implantado ( SIHS )  
Realização de Intervenção em Estrada Vicinal / Intervenção em estrada vicinal realizada ( SEINFRA )  
Recuperação de Acesso Rodoviário / Acesso rodoviário recuperado ( SEINFRA )

**Itororó**  
Implantação de Infraestrutura Hídrica na Zona Rural / Infraestrutura hídrica implantada ( SDR )  
Implantação de Sistema Simplificado de Abastecimento de Água / Sistema de abastecimento de água implantado ( SIHS )

**Itucú**  
Construção de Unidade Escolar da Educação Básica / Unidade escolar construída ( SEC )  
Implantação de Projeto de Desenvolvimento Rural Sustentável - Bahia Produtiva / Projeto comunitário implantado ( SDR )  
Implantação de Sistema Convencional e Integrado de Abastecimento de Água / Sistema de abastecimento de água implantado ( SDR )

**Ituberá**  
Implantação de Projeto de Desenvolvimento Rural Sustentável - Bahia Produtiva / Projeto comunitário implantado ( SDR )

**Ilhéus**  
Implantação de Infraestrutura Hídrica na Zona Rural / Infraestrutura hídrica implantada ( SDR )  
Implantação de Projeto de Desenvolvimento Rural Sustentável - Bahia Produtiva / Projeto comunitário implantado ( SDR )  
Implantação de Sistema Convencional e Integrado de Abastecimento de Água / Sistema de abastecimento de água implantado ( SDR )

232



## Relação de Obras em Andamento - Exercício 2021

Art. 45 da Lei Complementar Federal nº 101/2000

Data base: Agosto de 2021

**Município/Ação/Produto (Órgão Executor)**

**Jaborandi**  
Restauração de Rodovia na BA. 172, Santa Maria da Vitória - Jaborandi - Premar II / Trecho de rodovia restaurado ( SEINFRA )

**Jacaraci**  
Implantação de Projeto de Desenvolvimento Rural Sustentável - Bahia Produtiva / Projeto comunitário implantado ( SDR )

**Jacobina**  
Ampliação de Unidade Escolar da Educação Básica / Unidade escolar ampliada ( SEC )  
Implantação de Projeto de Desenvolvimento Rural Sustentável - Bahia Produtiva / Projeto comunitário implantado ( SDR )  
Implantação de Sistema de Esgotamento Sanitário / Sistema de esgotamento sanitário implantado ( SIHS )  
Melhoria da Estrutura Física de Unidade Escolar da Educação Básica / Unidade escolar reestruturada ( SEC )  
Recuperação de Edifício Público / Edifício público recuperado ( SESAB )

**Jaquarã**  
Implantação de Projeto de Desenvolvimento Rural Sustentável - Bahia Produtiva / Projeto comunitário implantado ( SDR )  
Implantação de Unidade do Serviço de Atendimento ao Cidadão - SAC / Unidade de atendimento implantada ( SAEB )  
Restauração de Rodovia na BA.314, Entroncamento BR.407 - Barrinha - Entroncamento Acesso à Mineração / Trecho de rodovia restaurado ( SEINFRA )

**Jaquaripe**  
Construção de Unidade Escolar da Educação Básica / Unidade escolar construída ( SEC )  
Implantação de Projeto de Desenvolvimento Rural Sustentável - Bahia Produtiva / Projeto comunitário implantado ( SDR )  
Recuperação de Acesso Rodoviário / Acesso rodoviário recuperado ( SEINFRA )

**Jequié**  
Construção de Espaço Físico em Unidade Universitária / Espaço físico universitário construído ( SEC )  
Construção de Ponte / Ponte construída ( SEDUR )  
Implantação de Infraestrutura Viária em Áreas Urbanas / Infraestrutura viária implantada ( SEDUR )  
Implantação de Projeto de Desenvolvimento Rural Sustentável - Bahia Produtiva / Projeto comunitário implantado ( SDR )  
Melhoria da Estrutura Física de Unidade Escolar da Educação Básica / Unidade escolar reestruturada ( SEC )  
Recuperação de Acesso Rodoviário / Acesso rodoviário recuperado ( SEINFRA )  
Recuperação de Edifício Público / Edifício público recuperado ( SESAB )  
Recuperação no Trecho entre o km 29 e o km 30 na Rodovia BA.547 / Trecho de rodovia recuperado ( SEINFRA )  
Reforma de Unidade do Corpo de Bombeiros Militar / Unidade de bombeiro reformada ( SSP )

233





Relação de Obras em Andamento - Exercício 2021

**Art. 45 da Lei Complementar Federal nº 101/2000** Data base: Agosto de 2021  
**Município/Ação/Produto (Órgão Executor)**

Reforma de Unidade do Sistema Penitenciário / Unidade penitenciária reformada ( SEAP )  
**Jeremoabo**  
Apoio Financeiro a Município para Projeto de Infraestrutura Física na Área de Desporto e Lazer / Projeto de infraestrutura apoiado ( SETRE )  
Implantação de Projeto de Desenvolvimento Rural Sustentável - Bahia Produtiva / Projeto comunitário implantado ( SDR )  
Melhoria da Estrutura Física de Unidade Escolar da Educação Básica / Unidade escolar reestruturada ( SEC )  
**Jiquiriçá**  
Implantação de Projeto de Apoio à Produção e Comercialização / Projeto de apoio implantado ( SDR )  
Implantação de Rede de Distribuição de Energia Elétrica para Atendimento à Infraestrutura Social / Unidade consumidora interligada a rede de energia ( SEINFRA )  
**Jitaitina**  
Apoio Financeiro a Município para Projeto de Infraestrutura Física na Área de Desporto e Lazer / Projeto de infraestrutura apoiado ( SETRE )  
Implantação de Projeto de Desenvolvimento Rural Sustentável - Bahia Produtiva / Projeto comunitário implantado ( SDR )  
Melhoria da Estrutura Física de Unidade Escolar da Educação Básica / Unidade escolar reestruturada ( SEC )  
**Juazeiro**  
Ampliação de Unidade Escolar da Educação Básica / Unidade escolar ampliada ( SEC )  
Implantação de Projeto de Desenvolvimento Rural Sustentável - Bahia Produtiva / Projeto comunitário implantado ( SDR )  
Implantação de Sistema Simplificado de Abastecimento de Água / Sistema de abastecimento de água implantado ( SIHS )  
Melhoria da Estrutura Física de Unidade Escolar da Educação Básica / Unidade escolar reestruturada ( SEC )  
Produção de Unidade Habitacional em Comunidades Tradicionais / Unidade habitacional produzida ( SDR )  
Recuperação de Edifício Público / Edifício público recuperado ( SESAB )  
Reforma de Unidade da Procuradoria Geral do Estado / Unidade da procuradoria reformada ( PGE )  
Reforma de Unidade do Sistema de Segurança Pública / Unidade de segurança pública reformada ( SSP )  
Reforma de Unidade do Sistema Penitenciário / Unidade penitenciária reformada ( SEAP )  
Restauração de Rodovia na BA. 210, Curuçá - Juazeiro - Premar II / Trecho de rodovia restaurado ( SEINFRA )  
**Jucuruçu**  
Construção de Unidade Escolar da Educação Básica / Unidade escolar construída ( SEC )  
Implantação de Projeto de Desenvolvimento Rural Sustentável - Bahia Produtiva / Projeto comunitário implantado ( SDR )  
**Jussara**  
Implantação de Projeto de Desenvolvimento Rural Sustentável - Bahia Produtiva / Projeto comunitário implantado ( SDR )

234



Relação de Obras em Andamento - Exercício 2021

**Art. 45 da Lei Complementar Federal nº 101/2000** Data base: Agosto de 2021  
**Município/Ação/Produto (Órgão Executor)**

**Jussari**  
Implantação de Projeto de Desenvolvimento Rural Sustentável - Bahia Produtiva / Projeto comunitário implantado ( SDR )  
**Lagoa Real**  
Construção de Equipamento Esportivo e de Lazer / Equipamento esportivo construído ( SETRE )  
Implantação de Projeto de Desenvolvimento Rural Sustentável - Bahia Produtiva / Projeto comunitário implantado ( SDR )  
**Laje**  
Aquisição de Imóvel para a Rede Estadual de Ensino / Imóvel público adquirido ( SEC )  
Implantação de Infraestrutura Viária em Áreas Urbanas / Infraestrutura viária implantada ( SEDUR )  
Implantação de Projeto de Apoio à Produção e Comercialização / Projeto de apoio implantado ( SDR )  
Implantação de Projeto de Desenvolvimento Rural Sustentável - Bahia Produtiva / Projeto comunitário implantado ( SDR )  
**Lajedinho**  
Implantação de Equipamento Urbano e Comunitário / Equipamento urbano comunitário implantado ( SEDUR )  
Implantação de Projeto de Desenvolvimento Rural Sustentável - Bahia Produtiva / Projeto comunitário implantado ( SDR )  
Produção de Unidade Habitacional / Unidade habitacional urbana produzida ( SEDUR )  
**Lamarão**  
Implantação de Infraestrutura Viária em Áreas Urbanas / Infraestrutura viária implantada ( SEDUR )  
Realização de Intervenção em Estrada Vicinal / Intervenção em estrada vicinal realizada ( SEINFRA )  
**Lapão**  
Expansão da Rede de Iluminação Pública Municipal / Ponto de iluminação implantado ( SEINFRA )  
Implantação de Projeto de Apoio à Produção e Comercialização / Projeto de apoio implantado ( SDR )  
Implantação de Projeto de Desenvolvimento Rural Sustentável - Bahia Produtiva / Projeto comunitário implantado ( SDR )  
**Lauro de Freitas**  
Implantação de Acesso Rodoviário / Acesso rodoviário implantado ( SEINFRA )  
Implantação de Infraestrutura Viária em Áreas Urbanas / Infraestrutura viária implantada ( SEDUR )  
Implantação de Sistema de Manejo de Águas Pluviais em Áreas Urbanas / Sistema de manejo de água implantado ( SEDUR )  
Melhoria da Estrutura Física de Unidade Escolar da Educação Básica / Unidade escolar reestruturada ( SEC )  
Reforma de Unidade da Rede Materno-Infantil / Unidade da rede materno-infantil reformada ( SESAB )  
Urbanização em Assentamento Precário / Intervenção em assentamento precário realizada ( SEDUR )

235



Relação de Obras em Andamento - Exercício 2021

**Art. 45 da Lei Complementar Federal nº 101/2000** Data base: Agosto de 2021  
**Município/Ação/Produto (Órgão Executor)**

**Lençóis**  
Expansão da Rede de Iluminação Pública Municipal / Ponto de iluminação implantado ( SEINFRA )  
Implantação de Projeto de Desenvolvimento Rural Sustentável - Bahia Produtiva / Projeto comunitário implantado ( SDR )  
Reforma de Unidade do Corpo de Bombeiros Militar / Unidade de bombeiro reformada ( SSP )  
**Licínio de Almeida**  
Implantação de Projeto de Desenvolvimento Rural Sustentável - Bahia Produtiva / Projeto comunitário implantado ( SDR )  
**Livramento de Nossa Senhora**  
Implantação de Projeto de Desenvolvimento Rural Sustentável - Bahia Produtiva / Projeto comunitário implantado ( SDR )  
Implantação de Sistema de Dessalinização do Programa Água Doce / Sistema de dessalinização implantado ( SEMA )  
**Luis Eduardo Magalhães**  
Ampliação de Sistema de Abastecimento de Água / Sistema de abastecimento de água ampliado ( SIHS )  
Implantação de Projeto de Desenvolvimento Rural Sustentável - Bahia Produtiva / Projeto comunitário implantado ( SDR )  
Melhoria da Estrutura Física de Unidade Escolar da Educação Básica / Unidade escolar reestruturada ( SEC )  
**Macajuba**  
Implantação de Projeto de Apoio à Produção e Comercialização / Projeto de apoio implantado ( SDR )  
Implantação de Sistema de Esgotamento Sanitário / Sistema de esgotamento sanitário implantado ( SIHS )  
**Macarani**  
Melhoria da Estrutura Física de Unidade Escolar da Educação Básica / Unidade escolar reestruturada ( SEC )  
**Macaúbas**  
Ampliação de Unidade Escolar da Educação Básica / Unidade escolar ampliada ( SEC )  
Implantação de Projeto de Apoio à Produção e Comercialização / Projeto de apoio implantado ( SDR )  
Implantação de Projeto de Desenvolvimento Rural Sustentável - Bahia Produtiva / Projeto comunitário implantado ( SDR )  
Realização de Intervenção em Estrada Vicinal / Intervenção em estrada vicinal realizada ( SEINFRA )  
**Macururé**  
Implantação de Projeto de Desenvolvimento Rural Sustentável - Bahia Produtiva / Projeto comunitário implantado ( SDR )  
Implantação de Sistema Convencional e Integrado de Abastecimento de Água / Sistema de abastecimento de água implantado ( SIHS )  
Implantação de Sistema de Abastecimento de Água no Meio Rural / Sistema de abastecimento de água implantado ( SIHS )  
**Madre de Deus**

236



Relação de Obras em Andamento - Exercício 2021

**Art. 45 da Lei Complementar Federal nº 101/2000** Data base: Agosto de 2021  
**Município/Ação/Produto (Órgão Executor)**

Recuperação de Ponte / Ponte recuperada ( SEINFRA )  
**Maiquinique**  
Restauração de Rodovia na BA. 270, Mangerona - Maiquinique / Trecho de rodovia restaurado ( SEINFRA )  
**Malhada**  
Implantação de Projeto de Desenvolvimento Rural Sustentável - Bahia Produtiva / Projeto comunitário implantado ( SDR )  
**Malhada de Pedras**  
Implantação de Projeto de Desenvolvimento Rural Sustentável - Bahia Produtiva / Projeto comunitário implantado ( SDR )  
Implantação de Sistema de Dessalinização do Programa Água Doce / Sistema de dessalinização implantado ( SEMA )  
**Manoel Vitorino**  
Implantação de Projeto de Desenvolvimento Rural Sustentável - Bahia Produtiva / Projeto comunitário implantado ( SDR )  
**Maracás**  
Implantação de Projeto de Apoio à Produção e Comercialização / Projeto de apoio implantado ( SDR )  
Implantação de Projeto de Desenvolvimento Rural Sustentável - Bahia Produtiva / Projeto comunitário implantado ( SDR )  
**Maragogipe**  
Implantação de Projeto de Apoio à Produção e Comercialização / Projeto de apoio implantado ( SDR )  
Implantação de Projeto de Desenvolvimento Rural Sustentável - Bahia Produtiva / Projeto comunitário implantado ( SDR )  
Recuperação de Acesso Rodoviário / Acesso rodoviário recuperado ( SEINFRA )  
**Maráú**  
Implantação de Projeto de Desenvolvimento Rural Sustentável - Bahia Produtiva / Projeto comunitário implantado ( SDR )  
Recuperação de Terminal Hidroviário / Terminal hidroviário recuperado ( SEINFRA )  
**Marcionílio Souza**  
Implantação de Projeto de Desenvolvimento Rural Sustentável - Bahia Produtiva / Projeto comunitário implantado ( SDR )  
Produção de Unidade Habitacional em Comunidades Tradicionais / Unidade habitacional produzida ( SDR )  
**Mascote**  
Construção de Ponte / Ponte construída ( SEINFRA )  
Requalificação de Equipamento Urbano e Comunitário / Equipamento urbano comunitário requalificado ( SEDUR )  
**Mata de São João**  
Expansão da Rede Física de Distribuição de Gás Natural / Rede de distribuição de gás expandida ( SEINFRA )

237



Relação de Obras em Andamento - Exercício 2021

**Art. 45 da Lei Complementar Federal nº 101/2000** Data base: Agosto de 2021  
**Município/Ação/Produto (Órgão Executor)**

Implantação de Projeto de Desenvolvimento Rural Sustentável - Bahia Produtiva / Projeto comunitário implantado ( SDR )  
Melhoria da Estrutura Física de Unidade Escolar da Educação Básica / Unidade escolar reestruturada ( SEC )  
Recuperação de Infraestrutura Turística / Infraestrutura turística recuperada ( SETUR )  
**Matina**  
Implantação de Projeto de Desenvolvimento Rural Sustentável - Bahia Produtiva / Projeto comunitário implantado ( SDR )  
**Medeiros Neto**  
Implantação de Infraestrutura Viária nos Municípios / Infraestrutura viária implantada ( SDR )  
Recuperação de Acesso Rodoviário / Acesso rodoviário recuperado ( SEINFRA )  
Restauração de Rodovia na BA. 290, Itanhém - Medeiros Neto - Teixeira de Freitas - Alcobaça - Premar II / Trecho de rodovia restaurado ( SEINFRA )  
**Miguel Calmon**  
Implantação de Infraestrutura Viária em Áreas Urbanas / Infraestrutura viária implantada ( SEDUR )  
Implantação de Projeto de Apoio à Produção e Comercialização / Projeto de apoio implantado ( SDR )  
Implantação de Projeto de Desenvolvimento Rural Sustentável - Bahia Produtiva / Projeto comunitário implantado ( SDR )  
Implantação de Sistema Convencional e Integrado de Abastecimento de Água / Sistema de abastecimento de água implantado ( SDR )  
**Milagres**  
Implantação de Sistema Simplificado de Abastecimento de Água / Sistema de abastecimento de água implantado ( SIHS )  
Melhoria da Estrutura Física de Unidade Escolar da Educação Básica / Unidade escolar reestruturada ( SEC )  
**Mirangaba**  
Implantação de Projeto de Desenvolvimento Rural Sustentável - Bahia Produtiva / Projeto comunitário implantado ( SDR )  
Implantação de Sistema Convencional e Integrado de Abastecimento de Água / Sistema de abastecimento de água implantado ( SDR )  
**Mirante**  
Implantação de Projeto de Desenvolvimento Rural Sustentável - Bahia Produtiva / Projeto comunitário implantado ( SDR )  
Implantação de Sistema de Dessalinização do Programa Água Doce / Sistema de dessalinização implantado ( SEMA )  
**Monte Santo**  
Construção de Unidade Escolar da Educação Básica / Unidade escolar construída ( SEC )  
Implantação de Projeto de Apoio à Produção e Comercialização / Projeto de apoio implantado ( SDR )  
Implantação de Projeto de Desenvolvimento Rural Sustentável - Bahia Produtiva / Projeto comunitário implantado ( SDR )  
Implantação de Sistema Convencional e Integrado de Abastecimento de Água / Sistema de abastecimento de água implantado ( SIHS )

238



Relação de Obras em Andamento - Exercício 2021

**Art. 45 da Lei Complementar Federal nº 101/2000** Data base: Agosto de 2021  
**Município/Ação/Produto (Órgão Executor)**

Realização de Intervenção em Estrada Vicinal / Intervenção em estrada vicinal realizada ( SEINFRA )  
Recuperação de Acesso Rodoviário / Acesso rodoviário recuperado ( SEINFRA )  
**Morpará**  
Construção de Ponte / Ponte construída ( SEINFRA )  
Implantação de Projeto de Apoio à Produção e Comercialização / Projeto de apoio implantado ( SDR )  
Implantação de Projeto de Desenvolvimento Rural Sustentável - Bahia Produtiva / Projeto comunitário implantado ( SDR )  
Pavimentação de Rodovia na BA. 160, Povoado de Capim Raiz - Distrito Quixaba - Entroncamento BR.242 (São Lourenço) / Trecho de rodovia pavimentado ( SEINFRA )  
**Morro do Chapéu**  
Implantação de Matadouro Frigorífico / Matadouro frigorífico implantado ( SEAGRI )  
Implantação de Projeto de Desenvolvimento Rural Sustentável - Bahia Produtiva / Projeto comunitário implantado ( SDR )  
**Mortugaba**  
Implantação de Infraestrutura Hídrica na Zona Rural / Infraestrutura hídrica implantada ( SDR )  
Implantação de Projeto de Desenvolvimento Rural Sustentável - Bahia Produtiva / Projeto comunitário implantado ( SDR )  
**Mucugê**  
Expansão da Rede de Iluminação Pública Municipal / Ponto de iluminação implantado ( SEINFRA )  
Implantação de Projeto de Desenvolvimento Rural Sustentável - Bahia Produtiva / Projeto comunitário implantado ( SDR )  
Implantação de Sistema Simplificado de Abastecimento de Água / Sistema de abastecimento de água implantado ( SIHS )  
Melhoria da Estrutura Física de Unidade Escolar da Educação Básica / Unidade escolar reestruturada ( SEC )  
Restauração de Rodovia na BA. 142, Entroncamento BR. 242 - Andaraí - Mucugê - Premar II / Trecho de rodovia restaurado ( SEINFRA )  
Restauração de Rodovia na BA. 142, Mucugê - Barra da Estiva - Ituaçu - Tanhaçu - Entroncamento BR.407 (Sussuarana) - Premar II / Trecho de rodovia restaurado ( SEINFRA )  
**Mucuri**  
Implantação de Projeto de Desenvolvimento Rural Sustentável - Bahia Produtiva / Projeto comunitário implantado ( SDR )  
**Mulungu do Morro**  
Implantação de Projeto de Desenvolvimento Rural Sustentável - Bahia Produtiva / Projeto comunitário implantado ( SDR )  
**Mundo Novo**  
Ampliação de Unidade Escolar da Educação Básica / Unidade escolar ampliada ( SEC )  
Implantação de Projeto de Desenvolvimento Rural Sustentável - Bahia Produtiva / Projeto comunitário implantado ( SDR )  
**Muniz Ferreira**

239



## Relação de Obras em Andamento - Exercício 2021

Art. 45 da Lei Complementar Federal nº 101/2000

Data base: Agosto de 2021

**Município/Ação/Produto (Órgão Executor)**

Implantação de Rede de Distribuição de Energia Elétrica para Atendimento à Infraestrutura Social / Unidade consumidora interligada a rede de energia ( SEINFRA )

**Muquém de São Francisco**

Implantação de Projeto de Apoio à Produção e Comercialização / Projeto de apoio implantado ( SDR )

Implantação de Projeto de Desenvolvimento Rural Sustentável - Bahia Produtiva / Projeto comunitário implantado ( SDR )

Restauração de Rodovia na BA. 161, BR. 242 - Igarité - Premar II / Trecho de rodovia restaurado ( SEINFRA )

**Muritiba**

Implantação de Projeto de Desenvolvimento Rural Sustentável - Bahia Produtiva / Projeto comunitário implantado ( SDR )

**Mutuípe**

Implantação de Projeto de Desenvolvimento Rural Sustentável - Bahia Produtiva / Projeto comunitário implantado ( SDR )

Implantação de Sistema Simplificado de Abastecimento de Água / Sistema de abastecimento de água implantado ( SIHS )

**Nazaré**

Implantação de Projeto de Desenvolvimento Rural Sustentável - Bahia Produtiva / Projeto comunitário implantado ( SDR )

**Nilo Peçanha**

Implantação de Projeto de Desenvolvimento Rural Sustentável - Bahia Produtiva / Projeto comunitário implantado ( SDR )

**Nordestina**

Implantação de Projeto de Desenvolvimento Rural Sustentável - Bahia Produtiva / Projeto comunitário implantado ( SDR )

Realização de Intervenção em Estrada Vicinal / Intervenção em estrada vicinal realizada ( SEINFRA )

**Nova Canaã**

Implantação de Infraestrutura Hídrica na Zona Rural / Infraestrutura hídrica implantada ( SDR )

Implantação de Infraestrutura Viária em Áreas Urbanas / Infraestrutura viária implantada ( SEDUR )

Implantação de Projeto de Desenvolvimento Rural Sustentável - Bahia Produtiva / Projeto comunitário implantado ( SDR )

Implantação de Sistema Simplificado de Abastecimento de Água / Sistema de abastecimento de água implantado ( SIHS )

**Nova Fátima**

Implantação de Infraestrutura Hídrica na Zona Rural / Infraestrutura hídrica implantada ( SDR )

Implantação de Projeto de Apoio à Produção e Comercialização / Projeto de apoio implantado ( SDR )

Implantação de Projeto de Desenvolvimento Rural Sustentável - Bahia Produtiva / Projeto comunitário implantado ( SDR )

**Nova Ibiá**

Implantação de Projeto de Desenvolvimento Rural Sustentável - Bahia Produtiva / Projeto comunitário implantado ( SDR )

240



## Relação de Obras em Andamento - Exercício 2021

Art. 45 da Lei Complementar Federal nº 101/2000

Data base: Agosto de 2021

**Município/Ação/Produto (Órgão Executor)****Nova Itarana**

Implantação de Projeto de Desenvolvimento Rural Sustentável - Bahia Produtiva / Projeto comunitário implantado ( SDR )

Implantação de Sistema Simplificado de Abastecimento de Água / Sistema de abastecimento de água implantado ( SIHS )

**Nova Redenção**

Apoio Financeiro a Município para Projeto de Infraestrutura Física na Área de Desporto e Lazer / Projeto de infraestrutura apoiado ( SETRE )

Implantação de Projeto de Desenvolvimento Rural Sustentável - Bahia Produtiva / Projeto comunitário implantado ( SDR )

**Nova Soure**

Implantação de Infraestrutura Viária nos Municípios / Infraestrutura viária implantada ( SDR )

Melhoria da Estrutura Física de Unidade Escolar da Educação Básica / Unidade escolar reestruturada ( SEC )

Recuperação de Acesso Rodoviário / Acesso rodoviário recuperado ( SEINFRA )

**Nova Viçosa**

Implantação de Projeto de Desenvolvimento Rural Sustentável - Bahia Produtiva / Projeto comunitário implantado ( SDR )

**Olinda**

Implantação de Projeto de Desenvolvimento Rural Sustentável - Bahia Produtiva / Projeto comunitário implantado ( SDR )

Implantação de Unidade de Saúde / Unidade de saúde implantada ( SESAB )

**Oliveira dos Brejinhos**

Implantação de Projeto de Desenvolvimento Rural Sustentável - Bahia Produtiva / Projeto comunitário implantado ( SDR )

Implantação de Sistema Simplificado de Abastecimento de Água / Sistema de abastecimento de água implantado ( SIHS )

**Ouricangas**

Expansão da Rede de Iluminação Pública Municipal / Ponto de iluminação implantado ( SEINFRA )

Implantação de Projeto de Apoio à Produção e Comercialização / Projeto de apoio implantado ( SDR )

Implantação de Projeto de Desenvolvimento Rural Sustentável - Bahia Produtiva / Projeto comunitário implantado ( SDR )

**Ouroândia**

Implantação de Infraestrutura Viária em Áreas Urbanas / Infraestrutura viária implantada ( SEDUR )

**Palmas de Monte Alto**

Implantação de Infraestrutura Hídrica na Zona Rural / Infraestrutura hídrica implantada ( SDR )

Implantação de Projeto de Desenvolvimento Rural Sustentável - Bahia Produtiva / Projeto comunitário implantado ( SDR )

**Palmeiras**

241



## Relação de Obras em Andamento - Exercício 2021

Art. 45 da Lei Complementar Federal nº 101/2000

Data base: Agosto de 2021

**Município/Ação/Produto (Órgão Executor)**

Implantação de Infraestrutura Viária em Áreas Urbanas / Infraestrutura viária implantada ( SEDUR )

Implantação de Projeto de Desenvolvimento Rural Sustentável - Bahia Produtiva / Projeto comunitário implantado ( SDR )

Melhoria da Estrutura Física de Unidade Escolar da Educação Básica / Unidade escolar reestruturada ( SEC )

**Paramirim**

Implantação de Projeto de Desenvolvimento Rural Sustentável - Bahia Produtiva / Projeto comunitário implantado ( SDR )

Implantação de Sistema Simplificado de Abastecimento de Água / Sistema de abastecimento de água implantado ( SIHS )

Realização de Intervenção em Estrada Vicinal / Intervenção em estrada vicinal realizada ( SEINFRA )

**Paratinga**

Implantação de Projeto de Desenvolvimento Rural Sustentável - Bahia Produtiva / Projeto comunitário implantado ( SDR )

Implantação de Sistema Simplificado de Abastecimento de Água / Sistema de abastecimento de água implantado ( SIHS )

Melhoria da Estrutura Física de Unidade Escolar da Educação Básica / Unidade escolar reestruturada ( SEC )

**Paripiranga**

Melhoria da Estrutura Física de Unidade Escolar da Educação Básica / Unidade escolar reestruturada ( SEC )

**Pau Brasil**

Implantação de Infraestrutura Hídrica na Zona Rural / Infraestrutura hídrica implantada ( SDR )

Implantação de Projeto de Desenvolvimento Rural Sustentável - Bahia Produtiva / Projeto comunitário implantado ( SDR )

**Paulo Afonso**

Ampliação de Unidade Escolar da Educação Básica / Unidade escolar ampliada ( SEC )

Apoio à Realização de Obra Emergencial e Recuperativa / Obra emergencial/recuperativa apoiada ( CASA CIVIL )

Implantação de Projeto de Desenvolvimento Rural Sustentável - Bahia Produtiva / Projeto comunitário implantado ( SDR )

Implantação de Sistema Convencional e Integrado de Abastecimento de Água / Sistema de abastecimento de água implantado ( SIHS )

Melhoria da Estrutura Física de Unidade Escolar da Educação Básica / Unidade escolar reestruturada ( SEC )

Recuperação de Acesso Rodoviário / Acesso rodoviário recuperado ( SEINFRA )

Recuperação de Edifício Público / Edifício público recuperado ( SESAB )

Restauração de Rodovia na BA. 210, BR. 110 - Paulo Afonso - Premar II / Trecho de rodovia restaurado ( SEINFRA )

Restauração de Rodovia na BA. 210, Paulo Afonso - Acesso Barragem - Itaparica - Premar II / Trecho de rodovia restaurado ( SEINFRA )

**Pedraão**

Implantação de Projeto de Desenvolvimento Rural Sustentável - Bahia Produtiva / Projeto comunitário implantado ( SDR )

242



## Relação de Obras em Andamento - Exercício 2021

Art. 45 da Lei Complementar Federal nº 101/2000

Data base: Agosto de 2021

**Município/Ação/Produto (Órgão Executor)****Pedro Alexandre**

Implantação de Infraestrutura Hídrica na Zona Rural / Infraestrutura hídrica implantada ( SDR )

Implantação de Projeto de Desenvolvimento Rural Sustentável - Bahia Produtiva / Projeto comunitário implantado ( SDR )

Restauração de Rodovia na BA.386. Pedro Alexandre - Entroncamento BR.235 / Trecho de rodovia restaurado ( SEINFRA )

**Platã**

Implantação de Projeto de Desenvolvimento Rural Sustentável - Bahia Produtiva / Projeto comunitário implantado ( SDR )

Restauração de Rodovia na BA. 148, Entroncamento BR. 242 - Boninal - Platã - Abaira - Juslape - Rio de Contas - Livramento de Nossa Senhora - Premar / Trecho de rodovia

**Pião Arcado**

Implantação de Projeto de Desenvolvimento Rural Sustentável - Bahia Produtiva / Projeto comunitário implantado ( SDR )

Implantação de Sistema Simplificado de Abastecimento de Água / Sistema de abastecimento de água implantado ( SIHS )

**Pindal**

Implantação de Projeto de Desenvolvimento Rural Sustentável - Bahia Produtiva / Projeto comunitário implantado ( SDR )

**Pindobaçu**

Implantação de Projeto de Apoio à Produção e Comercialização / Projeto de apoio implantado ( SDR )

Implantação de Projeto de Desenvolvimento Rural Sustentável - Bahia Produtiva / Projeto comunitário implantado ( SDR )

**Pintadas**

Construção de Equipamento Esportivo e de Lazer / Equipamento esportivo construído ( SETRE )

Implantação de Projeto de Apoio à Produção e Comercialização / Projeto de apoio implantado ( SDR )

Implantação de Projeto de Desenvolvimento Rural Sustentável - Bahia Produtiva / Projeto comunitário implantado ( SDR )

Melhoria da Estrutura Física de Unidade Escolar da Educação Básica / Unidade escolar reestruturada ( SEC )

**Pirai do Norte**

Implantação de Projeto de Desenvolvimento Rural Sustentável - Bahia Produtiva / Projeto comunitário implantado ( SDR )

**Piripá**

Implantação de Projeto de Desenvolvimento Rural Sustentável - Bahia Produtiva / Projeto comunitário implantado ( SDR )

Implantação de Projeto de Apoio à Produção e Comercialização / Projeto de apoio implantado ( SDR )

Melhoria da Estrutura Física de Unidade Escolar da Educação Básica / Unidade escolar reestruturada ( SEC )

**Planaltino**

243



## Relação de Obras em Andamento - Exercício 2021

Art. 45 da Lei Complementar Federal nº 101/2000

Data base: Agosto de 2021

**Município/Ação/Produto (Órgão Executor)**

Implantação de Projeto de Desenvolvimento Rural Sustentável - Bahia Produtiva / Projeto comunitário implantado ( SDR )

**Planalto**

Apoio Financeiro a Município para Projeto de Infraestrutura Física na Área de Desporto e Lazer / Projeto de infraestrutura apoiado ( SETRE )

Implantação de Projeto de Desenvolvimento Rural Sustentável - Bahia Produtiva / Projeto comunitário implantado ( SDR )

**Poções**

Implantação de Infraestrutura Hídrica na Zona Rural / Infraestrutura hídrica implantada ( SDR )

Implantação de Projeto de Desenvolvimento Rural Sustentável - Bahia Produtiva / Projeto comunitário implantado ( SDR )

**Ponto Novo**

Implantação de Projeto de Desenvolvimento Rural Sustentável - Bahia Produtiva / Projeto comunitário implantado ( SDR )

**Porto Seguro**

Implantação de Projeto de Desenvolvimento Rural Sustentável - Bahia Produtiva / Projeto comunitário implantado ( SDR )

Melhoria da Estrutura Física de Unidade Escolar da Educação Básica / Unidade escolar reestruturada ( SEC )

Restauração de Rodovia na BA.986, Entroncamento BA.001 - Arraial d'Ajuda / Trecho de rodovia restaurado ( SEINFRA )

**Prado**

Implantação de Projeto de Desenvolvimento Rural Sustentável - Bahia Produtiva / Projeto comunitário implantado ( SDR )

Implantação de Sistema Simplificado de Abastecimento de Água / Sistema de abastecimento de água implantado ( SIHS )

**Presidente Dutra**

Construção de Unidade Escolar da Educação Básica / Unidade escolar construída ( SEC )

**Presidente João Quadros**

Implantação de Infraestrutura Hídrica na Zona Rural / Infraestrutura hídrica implantada ( SDR )

Implantação de Projeto de Desenvolvimento Rural Sustentável - Bahia Produtiva / Projeto comunitário implantado ( SDR )

Implantação de Sistema Simplificado de Abastecimento de Água / Sistema de abastecimento de água implantado ( SIHS )

**Presidente Tancredo Neves**

Implantação de Projeto de Desenvolvimento Rural Sustentável - Bahia Produtiva / Projeto comunitário implantado ( SDR )

Implantação de Sistema Simplificado de Abastecimento de Água / Sistema de abastecimento de água implantado ( SIHS )

**Queimadas**

Implantação de Projeto de Desenvolvimento Rural Sustentável - Bahia Produtiva / Projeto comunitário implantado ( SDR )

Realização de Intervenção em Estrada Vicinal / Intervenção em estrada vicinal realizada ( SEINFRA )

244



## Relação de Obras em Andamento - Exercício 2021

Art. 45 da Lei Complementar Federal nº 101/2000

Data base: Agosto de 2021

**Município/Ação/Produto (Órgão Executor)****Quijingue**

Implantação de Projeto de Desenvolvimento Rural Sustentável - Bahia Produtiva / Projeto comunitário implantado ( SDR )

Implantação de Rede de Distribuição de Energia Elétrica para Atendimento à Infraestrutura Social / Unidade consumidora interligada a rede de energia ( SEINFRA )

Realização de Intervenção em Estrada Vicinal / Intervenção em estrada vicinal realizada ( SEINFRA )

**Quixebeira**

Implantação de Projeto de Desenvolvimento Rural Sustentável - Bahia Produtiva / Projeto comunitário implantado ( SDR )

Implantação de Projeto de Desenvolvimento Rural Sustentável - Bahia Produtiva / Projeto comunitário implantado ( SDR )

Implantação de Sistema Simplificado de Abastecimento de Água / Sistema de abastecimento de água implantado ( SIHS )

**Romanão**

Construção de Equipamento Esportivo e de Lazer / Equipamento esportivo construído ( SETRE )

Construção de Unidade Escolar da Educação Básica / Unidade escolar construída ( SEC )

Implantação de Projeto de Desenvolvimento Rural Sustentável - Bahia Produtiva / Projeto comunitário implantado ( SDR )

Produção de Unidade Habitacional em Comunidades Tradicionais / Unidade habitacional produzida ( SDR )

**Retiroândia**

Implantação de Infraestrutura Viária em Áreas Urbanas / Infraestrutura viária implantada ( SEDUR )

Implantação de Projeto de Apoio à Produção e Comercialização / Projeto de apoio implantado ( SDR )

Implantação de Projeto de Desenvolvimento Rural Sustentável - Bahia Produtiva / Projeto comunitário implantado ( SDR )

Realização de Intervenção em Estrada Vicinal / Intervenção em estrada vicinal realizada ( SEINFRA )

**Riachão do Jacuípe**

Ampliação de Unidade Escolar da Educação Básica / Unidade escolar ampliada ( SEC )

Implantação de Projeto de Desenvolvimento Rural Sustentável - Bahia Produtiva / Projeto comunitário implantado ( SDR )

Melhoria da Estrutura Física de Unidade Escolar da Educação Básica / Unidade escolar reestruturada ( SEC )

**Riacho de Santana**

Construção de Equipamento Esportivo e de Lazer / Equipamento esportivo construído ( SETRE )

Implantação de Infraestrutura Hídrica na Zona Rural / Infraestrutura hídrica implantada ( SDR )

Implantação de Infraestrutura Viária em Áreas Urbanas / Infraestrutura viária implantada ( SEDUR )

Implantação de Projeto de Desenvolvimento Rural Sustentável - Bahia Produtiva / Projeto comunitário implantado ( SDR )



Relação de Obras em Andamento - Exercício 2021

**Art. 45 da Lei Complementar Federal nº 101/2000**

Data base: Agosto de 2021

**Município/Ação/Produto (Órgão Executor)**

Implantação de Sistema Convencional e Integrado de Abastecimento de Água / Sistema de abastecimento de água implantado ( SDR )  
Implantação de Sistema de Dessalinização do Programa Água Doce / Sistema de dessalinização implantado ( SEMA )  
**Ribeira do Amparo**  
Implantação de Projeto de Desenvolvimento Rural Sustentável - Bahia Produtiva / Projeto comunitário implantado ( SDR )  
**Ribeira do Pombal**  
Ampliação de Unidade de Saúde / Unidade de saúde ampliada ( SESAB )  
Expansão da Rede de Iluminação Pública Municipal / Ponto de iluminação implantado ( SEINFRA )  
Implantação de Projeto de Apoio à Produção e Comercialização / Projeto de apoio implantado ( SDR )  
Implantação de Projeto de Desenvolvimento Rural Sustentável - Bahia Produtiva / Projeto comunitário implantado ( SDR )  
Implantação de Sistema Simplificado de Abastecimento de Água / Sistema de abastecimento de água implantado ( SIHS )  
Melhoria da Estrutura Física de Unidade Escolar da Educação Básica / Unidade escolar reestruturada ( SEC )  
Recuperação de Acesso Rodoviário / Acesso rodoviário recuperado ( SEINFRA )  
Reforma de Unidade de Saúde / Unidade de saúde reformada ( SESAB )  
**Ribeirão do Largo**  
Implantação de Projeto de Desenvolvimento Rural Sustentável - Bahia Produtiva / Projeto comunitário implantado ( SDR )  
Melhoria da Estrutura Física de Unidade Escolar da Educação Básica / Unidade escolar reestruturada ( SEC )  
**Rio de Contas**  
Implantação de Projeto de Apoio à Produção e Comercialização / Projeto de apoio implantado ( SDR )  
Implantação de Sistema Convencional e Integrado de Abastecimento de Água / Sistema de abastecimento de água implantado ( SDR )  
**Rio do Antônio**  
Implantação de Infraestrutura Viária em Áreas Urbanas / Infraestrutura viária implantada ( SEDUR )  
Implantação de Projeto de Apoio à Produção e Comercialização / Projeto de apoio implantado ( SDR )  
Implantação de Projeto de Desenvolvimento Rural Sustentável - Bahia Produtiva / Projeto comunitário implantado ( SDR )  
**Rio do Pires**  
Implantação de Projeto de Desenvolvimento Rural Sustentável - Bahia Produtiva / Projeto comunitário implantado ( SDR )  
Implantação de Sistema Simplificado de Abastecimento de Água / Sistema de abastecimento de água implantado ( SIHS )  
Realização de Intervenção em Estrada Vicinal / Intervenção em estrada vicinal realizada ( SEINFRA )  
Restauração de Rodovia na BA.152, Entroncamento BA.156 - Rio do Pires / Trecho de rodovia restaurado ( SEINFRA )

246



Relação de Obras em Andamento - Exercício 2021

**Art. 45 da Lei Complementar Federal nº 101/2000**

Data base: Agosto de 2021

**Município/Ação/Produto (Órgão Executor)**

**Rio Real**  
Implantação de Projeto de Apoio à Produção e Comercialização / Projeto de apoio implantado ( SDR )  
Implantação de Projeto de Desenvolvimento Rural Sustentável - Bahia Produtiva / Projeto comunitário implantado ( SDR )  
**Rodelas**  
Implantação de Projeto de Desenvolvimento Rural Sustentável - Bahia Produtiva / Projeto comunitário implantado ( SDR )  
Melhoria da Estrutura Física de Unidade Escolar da Educação Básica / Unidade escolar reestruturada ( SEC )  
Restauração de Rodovia na BA. 210, Acesso Itaparica - Rodelas - Premar II / Trecho de rodovia restaurado ( SEINFRA )  
Restauração de Rodovia na BA. 210, Rodelas - Entroncamento BR. 116 (Ibó) - Premar II / Trecho de rodovia restaurado ( SEINFRA )  
**Ruy Barbosa**  
Implantação de Infraestrutura Viária em Áreas Urbanas / Infraestrutura viária implantada ( SEDUR )  
Implantação de Projeto de Apoio à Produção e Comercialização / Projeto de apoio implantado ( SDR )  
Implantação de Projeto de Desenvolvimento Rural Sustentável - Bahia Produtiva / Projeto comunitário implantado ( SDR )  
**Salinas da Margarida**  
Implantação de Projeto de Desenvolvimento Rural Sustentável - Bahia Produtiva / Projeto comunitário implantado ( SDR )  
**Salvador**  
Implantação de Infraestrutura do Sistema Metroviário / Infraestrutura metroviária ampliada ( SEDUR )  
Ampliação de Edifício Público / Edifício público ampliado ( SDR )  
Ampliação de Sistema de Abastecimento de Água / Sistema de abastecimento de água ampliado ( SIHS )  
Ampliação de Sistema de Esgotamento Sanitário / Sistema de esgotamento sanitário ampliado ( SIHS )  
Ampliação de Unidade de Saúde / Unidade de saúde ampliada ( SESAB )  
Ampliação de Unidade Escolar da Educação Básica / Unidade escolar ampliada ( SEC )  
Aquisição de Imóvel para a Rede Estadual de Ensino / Imóvel público adquirido ( SEC )  
Construção de Espaço Físico em Unidade Universitária / Espaço físico universitário construído ( SEC )  
Construção de Policlínica de Saúde / Policlínica de saúde construída ( SESAB )  
Construção de Unidade Escolar da Educação Básica / Unidade escolar construída ( SEC )  
Contenção de Encostas em Área de Risco / Contenção de encosta realizada ( SEDUR )  
Expansão da Rede Física de Distribuição de Gás Natural / Rede de distribuição de gás expandida ( SEINFRA )  
Implantação de Centro de Atenção Psicossocial / Centro de atenção psicossocial implantado ( SESAB )

247



Relação de Obras em Andamento - Exercício 2021

**Art. 45 da Lei Complementar Federal nº 101/2000**

Data base: Agosto de 2021

**Município/Ação/Produto (Órgão Executor)**

Implantação de Centro de Triagem de Animais Silvestres / Centro de triagem de animal silvestre implantado ( SEMA )  
Implantação de Equipamento Urbano e Comunitário / Equipamento urbano comunitário implantado ( SEDUR )  
Implantação de Infraestrutura da Mobilidade Urbana e Interurbana / Infraestrutura para mobilidade implantada ( SEDUR )  
Implantação de Infraestrutura Viária em Áreas Urbanas / Infraestrutura viária implantada ( SEDUR )  
Implantação de Rede de Distribuição de Energia Elétrica para Atendimento à Infraestrutura Social / Unidade consumidora interligada a rede de energia ( SEINFRA )  
Implantação de Sistema de Manejo de Águas Pluviais em Áreas Urbanas / Sistema de manejo de água implantado ( SEDUR )  
Implantação do Corredor de Transporte Transversal II - Lobato-Pirajá / Avenida Gal Costa / Corredor de transporte implantado ( SEDUR )  
Implantação do Corredor de Transporte Transversal II - Avenida Orlando Gomes/Avenida 29 de Março / Corredor de transporte implantado ( SEDUR )  
Implantação do Plano Diretor do Centro Administrativo da Bahia / Plano diretor implantado ( SAEB )  
Implantação do Veículo Leve sobre Trilho/Monotrilho / Veículo leve sobre trilho implantado ( SEDUR )  
Melhoria da Estrutura Física de Unidade Escolar da Educação Básica / Unidade escolar reestruturada ( SEC )  
Preservação do Centro Antigo de Salvador / Centro antigo preservado ( SEDUR )  
Recuperação de Edifício Público / Edifício público recuperado ( SAEB )  
Recuperação de Edifício Público / Edifício público recuperado ( SEC )  
Recuperação de Edifício Público / Edifício público recuperado ( SEINFRA )  
Recuperação de Edifício Público / Edifício público recuperado ( SESAB )  
Recuperação de Equipamento Esportivo e de Lazer / Equipamento esportivo recuperado ( SETRE )  
Recuperação de Infraestrutura Turística / Infraestrutura turística recuperada ( SETUR )  
Recuperação de Parque de Exposição Agropecuária / Parque de exposição recuperado ( SEAGRI )  
Reforma de Edifício Público / Edifício público reformado ( SEAGRI )  
Reforma de Edifício Público / Edifício público reformado ( SEINFRA )  
Reforma de Edifício Público / Edifício público reformado ( SEMA )  
Reforma de Edifício Público / Edifício público reformado ( SEPROMI )  
Reforma de Instalação Física da Assembleia Legislativa / Unidade legislativa reformada ( ALBA )  
Reforma de Unidade da Procuradoria Geral do Estado / Unidade da procuradoria reformada ( PGE )  
Reforma de Unidade da Rede Materno-Infantil / Unidade da rede materno-infantil reformada ( SESAB )  
Reforma de Unidade de Saúde / Unidade de saúde reformada ( SESAB )  
Reforma de Unidade do Corpo de Bombeiros Militar / Unidade de bombeiro reformada ( SSP )

248



Relação de Obras em Andamento - Exercício 2021

**Art. 45 da Lei Complementar Federal nº 101/2000**

Data base: Agosto de 2021

**Município/Ação/Produto (Órgão Executor)**

Reforma de Unidade do Sistema de Segurança Pública / Unidade de segurança pública reformada ( SSP )  
Reforma de Unidade do Sistema Penitenciário / Unidade penitenciária reformada ( SEAP )  
Reforma do Centro Gemológico da Bahia / Centro gemológico reformado ( SDE )  
Reforma em Unidade Universitária / Unidade universitária reformada ( SEC )  
Requalificação de Infraestrutura Viária Urbana / Infraestrutura viária requalificada ( SEDUR )  
Requalificação de Unidade de Conservação / Unidade de conservação requalificada ( SEMA )  
Requalificação de Via no Centro Antigo de Salvador / Via do centro antigo requalificada ( SEDUR )  
Requalificação do Espaço Estendido do Parque Tecnológico na Ribeira / Espaço estendido requalificado ( SECTI )  
Requalificação do Museu de Ciência e Tecnologia - MCT / Museu de C&T requalificado ( SECTI )  
Requalificação do Parque Zoológico Getúlio Vargas / Parque zoológico requalificado ( SEMA )  
Requalificação Física de Unidade Hematológica e Hemoterápica / Unidade hematológica requalificada ( SESAB )  
Revitalização de Parque Urbano / Parque urbano revitalizado ( SEDUR )  
Urbanização de Assentamento Precário / Intervenção em assentamento precário realizada ( SEDUR )  
**Santa Bárbara**  
Implantação de Projeto de Apoio à Produção e Comercialização / Projeto de apoio implantado ( SDR )  
Implantação de Projeto de Desenvolvimento Rural Sustentável - Bahia Produtiva / Projeto comunitário implantado ( SDR )  
**Santa Brígida**  
Expansão da Rede de Iluminação Pública Municipal / Ponto de iluminação implantado ( SEINFRA )  
Implantação de Projeto de Desenvolvimento Rural Sustentável - Bahia Produtiva / Projeto comunitário implantado ( SDR )  
Recuperação de Acesso Rodoviário / Acesso rodoviário recuperado ( SEINFRA )  
**Santa Cruz Cabralia**  
Implantação de Projeto de Desenvolvimento Rural Sustentável - Bahia Produtiva / Projeto comunitário implantado ( SDR )  
Melhoria da Estrutura Física de Unidade Escolar da Educação Básica / Unidade escolar reestruturada ( SEC )  
**Santa Cruz da Vitória**  
Implantação de Projeto de Desenvolvimento Rural Sustentável - Bahia Produtiva / Projeto comunitário implantado ( SDR )  
**Santa Inês**  
Melhoria da Estrutura Física de Unidade Escolar da Educação Básica / Unidade escolar reestruturada ( SEC )  
**Santa Luzia**

249



Relação de Obras em Andamento - Exercício 2021

**Art. 45 da Lei Complementar Federal nº 101/2000**

Data base: Agosto de 2021

**Município/Ação/Produto (Órgão Executor)**

Implantação de Projeto de Desenvolvimento Rural Sustentável - Bahia Produtiva / Projeto comunitário implantado ( SDR )  
**Santa Maria da Vitória**  
Ampliação de Unidade Escolar da Educação Básica / Unidade escolar ampliada ( SEC )  
Construção de Policlínica de Saúde / Policlínica de saúde construída ( SESAB )  
Implantação de Projeto de Desenvolvimento Rural Sustentável - Bahia Produtiva / Projeto comunitário implantado ( SDR )  
Melhoria da Estrutura Física de Unidade Escolar da Educação Básica / Unidade escolar reestruturada ( SEC )  
Restauração de Rodovia na BA. 172, Entroncamento BR. 242 - Javi - Santa Maria da Vitória - Premar II / Trecho de rodovia restaurado ( SEINFRA )  
**Santa Rita de Cássia**  
Melhoria da Estrutura Física de Unidade Escolar da Educação Básica / Unidade escolar reestruturada ( SEC )  
Produção de Unidade Habitacional em Comunidades Tradicionais / Unidade habitacional produzida ( SDR )  
**Santa Teresinha**  
Implantação de Projeto de Desenvolvimento Rural Sustentável - Bahia Produtiva / Projeto comunitário implantado ( SDR )  
**Santaluz**  
Implantação de Projeto de Apoio à Produção e Comercialização / Projeto de apoio implantado ( SDR )  
Implantação de Projeto de Desenvolvimento Rural Sustentável - Bahia Produtiva / Projeto comunitário implantado ( SDR )  
Implantação de Sistema Simplificado de Abastecimento de Água / Sistema de abastecimento de água implantado ( SIHS )  
Realização de Intervenção em Estrada Vicinal / Intervenção em estrada vicinal realizada ( SEINFRA )  
**Santana**  
Expansão da Rede de Iluminação Pública Municipal / Ponto de iluminação implantado ( SEINFRA )  
Implantação de Projeto de Desenvolvimento Rural Sustentável - Bahia Produtiva / Projeto comunitário implantado ( SDR )  
Implantação de Sistema Simplificado de Abastecimento de Água / Sistema de abastecimento de água implantado ( SIHS )  
Melhoria da Estrutura Física de Unidade Escolar da Educação Básica / Unidade escolar reestruturada ( SEC )  
**Santanópolis**  
Implantação de Projeto de Desenvolvimento Rural Sustentável - Bahia Produtiva / Projeto comunitário implantado ( SDR )  
**Santo Amaro**  
Ampliação de Unidade Escolar da Educação Básica / Unidade escolar ampliada ( SEC )  
Implantação de Infraestrutura Viária em Áreas Urbanas / Infraestrutura viária implantada ( SEDUR )  
Implantação de Projeto de Desenvolvimento Rural Sustentável - Bahia Produtiva / Projeto comunitário implantado ( SDR )

250



Relação de Obras em Andamento - Exercício 2021

**Art. 45 da Lei Complementar Federal nº 101/2000**

Data base: Agosto de 2021

**Município/Ação/Produto (Órgão Executor)**

Melhoria da Estrutura Física de Unidade Escolar da Educação Básica / Unidade escolar reestruturada ( SEC )  
Recuperação de Acesso Rodoviário / Acesso rodoviário recuperado ( SEINFRA )  
**Santo Antônio de Jesus**  
Implantação de Projeto de Desenvolvimento Rural Sustentável - Bahia Produtiva / Projeto comunitário implantado ( SDR )  
Reforma de Unidade do Corpo de Bombeiros Militar / Unidade de bombeiro reformada ( SSP )  
**Santo Estêvão**  
Ampliação de Unidade Escolar da Educação Básica / Unidade escolar ampliada ( SEC )  
Implantação de Projeto de Desenvolvimento Rural Sustentável - Bahia Produtiva / Projeto comunitário implantado ( SDR )  
**São Desidério**  
Implantação de Projeto de Desenvolvimento Rural Sustentável - Bahia Produtiva / Projeto comunitário implantado ( SDR )  
**São Domingos**  
Implantação de Projeto de Desenvolvimento Rural Sustentável - Bahia Produtiva / Projeto comunitário implantado ( SDR )  
Realização de Intervenção em Estrada Vicinal / Intervenção em estrada vicinal realizada ( SEINFRA )  
**São Felipe**  
Implantação de Projeto de Desenvolvimento Rural Sustentável - Bahia Produtiva / Projeto comunitário implantado ( SDR )  
Melhoria da Estrutura Física de Unidade Escolar da Educação Básica / Unidade escolar reestruturada ( SEC )  
**São Félix**  
Implantação de Projeto de Desenvolvimento Rural Sustentável - Bahia Produtiva / Projeto comunitário implantado ( SDR )  
**São Félix do Coribe**  
Implantação de Projeto de Desenvolvimento Rural Sustentável - Bahia Produtiva / Projeto comunitário implantado ( SDR )  
**São Gabriel**  
Ampliação de Unidade Escolar da Educação Básica / Unidade escolar ampliada ( SEC )  
Implantação de Projeto de Desenvolvimento Rural Sustentável - Bahia Produtiva / Projeto comunitário implantado ( SDR )  
**São Gonçalo dos Campos**  
Implantação de Infraestrutura Viária em Áreas Urbanas / Infraestrutura viária implantada ( SEDUR )  
Implantação de Projeto de Desenvolvimento Rural Sustentável - Bahia Produtiva / Projeto comunitário implantado ( SDR )  
Recuperação de Acesso Rodoviário / Acesso rodoviário recuperado ( SEINFRA )  
**São José da Vitória**

251





## Relação de Obras em Andamento - Exercício 2021

Art. 45 da Lei Complementar Federal nº 101/2000

Data base: Agosto de 2021

**Município/Ação/Produto (Órgão Executor)**

Melhoria da Estrutura Física de Unidade Escolar da Educação Básica / Unidade escolar reestruturada ( SEC )

**São Miguel das Matas**

Implantação de Projeto de Desenvolvimento Rural Sustentável - Bahia Produtiva / Projeto comunitário implantado ( SDR )

Implantação de Sistema Simplificado de Abastecimento de Água / Sistema de abastecimento de água implantado ( SIHS )

**São Sebastião do Passé**

Ampliação de Unidade Escolar da Educação Básica / Unidade escolar ampliada ( SEC )

Implantação de Projeto de Desenvolvimento Rural Sustentável - Bahia Produtiva / Projeto comunitário implantado ( SDR )

Melhoria da Estrutura Física de Unidade Escolar da Educação Básica / Unidade escolar reestruturada ( SEC )

Restauração de Rodovia na BA.512, BA.093 - Lamarão do Passé - São Sebastião do Passé / Trecho de rodovia restaurado ( SEINFRA )

**Sapeaçu**

Implantação de Projeto de Apoio à Produção e Comercialização / Projeto de apoio implantado ( SDR )

Implantação de Projeto de Desenvolvimento Rural Sustentável - Bahia Produtiva / Projeto comunitário implantado ( SDR )

**Sátiro Dias**

Restauração de Rodovia na BA.233, Sátiro Dias - BR.110 / Trecho de rodovia restaurado ( SEINFRA )

**Saúde**

Melhoria da Estrutura Física de Unidade Escolar da Educação Básica / Unidade escolar reestruturada ( SEC )

**Seabra**

Ampliação de Unidade da Rede Materno-Infantil / Unidade de saúde ampliada ( SESAB )

Construção de Barragem / Barragem construída ( SIHS )

Implantação de Projeto de Apoio à Produção e Comercialização / Projeto de apoio implantado ( SDR )

Implantação de Projeto de Desenvolvimento Rural Sustentável - Bahia Produtiva / Projeto comunitário implantado ( SDR )

Implantação de Sistema Convencional e Integrado de Abastecimento de Água / Sistema de abastecimento de água implantado ( SDR )

Implantação de Sistema Simplificado de Abastecimento de Água / Sistema de abastecimento de água implantado ( SIHS )

Melhoria da Estrutura Física de Unidade Escolar da Educação Básica / Unidade escolar reestruturada ( SEC )

**Sebastião Laranjeiras**

Implantação de Infraestrutura Hídrica na Zona Rural / Infraestrutura hídrica implantada ( SDR )

Implantação de Projeto de Desenvolvimento Rural Sustentável - Bahia Produtiva / Projeto comunitário implantado ( SDR )

252



## Relação de Obras em Andamento - Exercício 2021

Art. 45 da Lei Complementar Federal nº 101/2000

Data base: Agosto de 2021

**Município/Ação/Produto (Órgão Executor)****Senhor do Bonfim**

Construção de Terminal Aeroviário / Terminal aeroviário construído ( SEINFRA )

Construção de Unidade do Sistema Estadual de Segurança Pública / Unidade de segurança pública construída ( SSP )

Expansão da Rede de Iluminação Pública Municipal / Ponto de iluminação implantado ( SEINFRA )

Implantação de Infraestrutura Viária em Áreas Urbanas / Infraestrutura viária implantada ( SEDUR )

Implantação de Projeto de Apoio à Produção e Comercialização / Projeto de apoio implantado ( SDR )

Implantação de Projeto de Desenvolvimento Rural Sustentável - Bahia Produtiva / Projeto comunitário implantado ( SDR )

Reforma em Unidade Universitária / Unidade universitária reformada ( SEC )

Restauração de Rodovia na BA.131, Entroncamento BR.407 (Sr. do Bonfim) - Saúde - Caem - Entroncamento BR.324 - Premar II / Trecho de rodovia restaurado ( SEINFRA )

**Sento Sé**

Ampliação de Unidade Escolar da Educação Básica / Unidade escolar ampliada ( SEC )

Implantação de Projeto de Desenvolvimento Rural Sustentável - Bahia Produtiva / Projeto comunitário implantado ( SDR )

Melhoria da Estrutura Física de Unidade Escolar da Educação Básica / Unidade escolar reestruturada ( SEC )

**Serra do Ramalho**

Expansão da Rede de Iluminação Pública Municipal / Ponto de iluminação implantado ( SEINFRA )

Implantação de Projeto de Apoio à Produção e Comercialização / Projeto de apoio implantado ( SDR )

Implantação de Projeto de Desenvolvimento Rural Sustentável - Bahia Produtiva / Projeto comunitário implantado ( SDR )

Produção de Unidade Habitacional em Comunidades Tradicionais / Unidade habitacional produzida ( SDR )

Recuperação de Acesso Rodoviário / Acesso rodoviário recuperado ( SEINFRA )

**Serra Preta**

Implantação de Infraestrutura Viária em Áreas Urbanas / Infraestrutura viária implantada ( SEDUR )

Implantação de Projeto de Desenvolvimento Rural Sustentável - Bahia Produtiva / Projeto comunitário implantado ( SDR )

**Serrinha**

Ampliação de Unidade Escolar da Educação Básica / Unidade escolar ampliada ( SEC )

Construção de Policlínica de Saúde / Policlínica de saúde construída ( SESAB )

Implantação de Infraestrutura Viária em Áreas Urbanas / Infraestrutura viária implantada ( SEDUR )

Implantação de Projeto de Desenvolvimento Rural Sustentável - Bahia Produtiva / Projeto comunitário implantado ( SDR )

Melhoria da Estrutura Física de Unidade Escolar da Educação Básica / Unidade escolar reestruturada ( SEC )

253



## Relação de Obras em Andamento - Exercício 2021

Art. 45 da Lei Complementar Federal nº 101/2000

Data base: Agosto de 2021

**Município/Ação/Produto (Órgão Executor)**

Realização de Intervenção em Estrada Vicinal / Intervenção em estrada vicinal realizada ( SEINFRA )

Reforma de Unidade do Sistema Penitenciário / Unidade penitenciária reformada ( SEAP )

**Serrolândia**

Construção de Unidade Escolar da Educação Básica / Unidade escolar construída ( SEC )

Implantação de Infraestrutura Hídrica na Zona Rural / Infraestrutura hídrica implantada ( SDR )

Implantação de Projeto de Apoio à Produção e Comercialização / Projeto de apoio implantado ( SDR )

Implantação de Projeto de Desenvolvimento Rural Sustentável - Bahia Produtiva / Projeto comunitário implantado ( SDR )

**Simões Filho**

Ampliação de Sistema de Abastecimento de Água / Sistema de abastecimento de água ampliado ( SIHS )

Ampliação de Sistema de Esgotamento Sanitário / Sistema de esgotamento sanitário ampliado ( SIHS )

Ampliação de Unidade Escolar da Educação Básica / Unidade escolar ampliada ( SEC )

Implantação de Projeto de Desenvolvimento Rural Sustentável - Bahia Produtiva / Projeto comunitário implantado ( SDR )

Melhoria da Estrutura Física de Unidade Escolar da Educação Básica / Unidade escolar reestruturada ( SEC )

Reforma de Central de Abastecimento / Central de abastecimento reformada ( SDE )

Reforma de Unidade do Corpo de Bombeiros Militar / Unidade de bombeiro reformada ( SSP )

Reforma de Unidade do Sistema de Segurança Pública / Unidade de segurança pública reformada ( SSP )

Urbanização em Assentamento Precário / Intervenção em assentamento precário realizada ( SEDUR )

**Sítio do Mato**

Implantação de Projeto de Desenvolvimento Rural Sustentável - Bahia Produtiva / Projeto comunitário implantado ( SDR )

**Sobradinho**

Implantação de Projeto de Desenvolvimento Rural Sustentável - Bahia Produtiva / Projeto comunitário implantado ( SDR )

**Souto Soares**

Implantação de Infraestrutura Viária em Áreas Urbanas / Infraestrutura viária implantada ( SEDUR )

Implantação de Sistema Convencional e Integrado de Abastecimento de Água / Sistema de abastecimento de água implantado ( SDR )

Produção de Unidade Habitacional em Comunidades Tradicionais / Unidade habitacional produzida ( SDR )

**Tabocas do Brejo Velho**

Implantação de Projeto de Desenvolvimento Rural Sustentável - Bahia Produtiva / Projeto comunitário implantado ( SDR )

**Tanhaçu**

254



## Relação de Obras em Andamento - Exercício 2021

Art. 45 da Lei Complementar Federal nº 101/2000

Data base: Agosto de 2021

**Município/Ação/Produto (Órgão Executor)**

Implantação de Projeto de Desenvolvimento Rural Sustentável - Bahia Produtiva / Projeto comunitário implantado ( SDR )

Melhoria da Estrutura Física de Unidade Escolar da Educação Básica / Unidade escolar reestruturada ( SEC )

**Tanque Novo**

Implantação de Infraestrutura Hídrica na Zona Rural / Infraestrutura hídrica implantada ( SDR )

Implantação de Sistema Convencional e Integrado de Abastecimento de Água / Sistema de abastecimento de água implantado ( SDR )

Restauração de Rodovia na BA. 156, Caturama - Botuporã - Tanque Novo - Entroncamento BR. 430 - Premar II / Trecho de rodovia restaurado ( SEINFRA )

**Taperoá**

Implantação de Projeto de Desenvolvimento Rural Sustentável - Bahia Produtiva / Projeto comunitário implantado ( SDR )

**Tapiramutá**

Implantação de Projeto de Apoio à Produção e Comercialização / Projeto de apoio implantado ( SDR )

Implantação de Projeto de Desenvolvimento Rural Sustentável - Bahia Produtiva / Projeto comunitário implantado ( SDR )

**Teixeira de Freitas**

Ampliação de Unidade do Corpo de Bombeiros Militar / Unidade do Corpo de Bombeiros ampliada ( SSP )

Construção de Espaço Físico em Unidade Universitária / Espaço físico universitário construído ( SEC )

Construção de Unidade Escolar da Educação Básica / Unidade escolar construída ( SEC )

Implantação de Projeto de Apoio à Produção e Comercialização / Projeto de apoio implantado ( SDR )

Implantação de Projeto de Desenvolvimento Rural Sustentável - Bahia Produtiva / Projeto comunitário implantado ( SDR )

Melhoria da Estrutura Física de Unidade Escolar da Educação Básica / Unidade escolar reestruturada ( SEC )

Recuperação de Edifício Público / Edifício público recuperado ( SESAB )

**Teodoro Sampaio**

Implantação de Projeto de Desenvolvimento Rural Sustentável - Bahia Produtiva / Projeto comunitário implantado ( SDR )

**Teofilândia**

Realização de Intervenção em Estrada Vicinal / Intervenção em estrada vicinal realizada ( SEINFRA )

**Teolândia**

Implantação de Projeto de Desenvolvimento Rural Sustentável - Bahia Produtiva / Projeto comunitário implantado ( SDR )

Melhoria da Estrutura Física de Unidade Escolar da Educação Básica / Unidade escolar reestruturada ( SEC )

**Terra Nova**

Implantação de Projeto de Desenvolvimento Rural Sustentável - Bahia Produtiva / Projeto comunitário implantado ( SDR )

255



## Relação de Obras em Andamento - Exercício 2021

Art. 45 da Lei Complementar Federal nº 101/2000

Data base: Agosto de 2021

**Município/Ação/Produto (Órgão Executor)****Tremedal**

Implantação de Infraestrutura Hídrica na Zona Rural / Infraestrutura hídrica implantada ( SDR )

Implantação de Projeto de Apoio à Produção e Comercialização / Projeto de apoio implantado ( SDR )

Implantação de Projeto de Desenvolvimento Rural Sustentável - Bahia Produtiva / Projeto comunitário implantado ( SDR )

Implantação de Sistema Simplificado de Abastecimento de Água / Sistema de abastecimento de água implantado ( SIHS )

Recuperação de Acesso Rodoviário / Acesso rodoviário recuperado ( SEINFRA )

**Tucano**

Implantação de Projeto de Desenvolvimento Rural Sustentável - Bahia Produtiva / Projeto comunitário implantado ( SDR )

Implantação de Unidade do Serviço de Atendimento ao Cidadão - SAC / Unidade de atendimento implantada ( SAEB )

Melhoria da Estrutura Física de Unidade Escolar da Educação Básica / Unidade escolar reestruturada ( SEC )

Realização de Intervenção em Estrada Vicinal / Intervenção em estrada vicinal realizada ( SEINFRA )

Recuperação de Acesso Rodoviário / Acesso rodoviário recuperado ( SEINFRA )

**Uaú**

Implantação de Projeto de Desenvolvimento Rural Sustentável - Bahia Produtiva / Projeto comunitário implantado ( SDR )

Implantação de Sistema Simplificado de Abastecimento de Água / Sistema de abastecimento de água implantado ( SIHS )

Produção de Unidade Habitacional em Comunidades Tradicionais / Unidade habitacional produzida ( SDR )

**Ubatuba**

Apoio Financeiro a Município para Projeto de Infraestrutura Física na Área de Desporto e Lazer / Projeto de infraestrutura apoiado ( SETRE )

Implantação de Projeto de Desenvolvimento Rural Sustentável - Bahia Produtiva / Projeto comunitário implantado ( SDR )

**Ubaitá**

Construção de Centro de Formação e Aperfeiçoamento Esportivo / Centro esportivo construído ( SETRE )

Recuperação de Acesso Rodoviário / Acesso rodoviário recuperado ( SEINFRA )

**Ulbal**

Ampliação de Unidade Escolar da Educação Básica / Unidade escolar ampliada ( SEC )

Implantação de Projeto de Desenvolvimento Rural Sustentável - Bahia Produtiva / Projeto comunitário implantado ( SDR )

**Una**

Implantação de Projeto de Desenvolvimento Rural Sustentável - Bahia Produtiva / Projeto comunitário implantado ( SDR )

Implantação de Rede de Distribuição de Energia Elétrica para Atendimento à Infraestrutura Social / Unidade consumidora interligada a rede de energia ( SEINFRA )

256



## Relação de Obras em Andamento - Exercício 2021

Art. 45 da Lei Complementar Federal nº 101/2000

Data base: Agosto de 2021

**Município/Ação/Produto (Órgão Executor)****Urandi**

Implantação de Projeto de Desenvolvimento Rural Sustentável - Bahia Produtiva / Projeto comunitário implantado ( SDR )

Implantação de Rodovia na BA.263, Entroncamento BA.156 (Licínio de Almeida) - Urandi / Trecho de rodovia implantado ( SEINFRA )

Implantação de Sistema Convencional e Integrado de Abastecimento de Água / Sistema de abastecimento de água implantado ( SDR )

Implantação de Sistema de Dessalinização do Programa Água Doce / Sistema de dessalinização implantado ( SEMA )

Melhoria da Estrutura Física de Unidade Escolar da Educação Básica / Unidade escolar reestruturada ( SEC )

**Uruçuca**

Implantação de Projeto de Desenvolvimento Rural Sustentável - Bahia Produtiva / Projeto comunitário implantado ( SDR )

**Utanga**

Implantação de Projeto de Desenvolvimento Rural Sustentável - Bahia Produtiva / Projeto comunitário implantado ( SDR )

Implantação de Sistema Convencional e Integrado de Abastecimento de Água / Sistema de abastecimento de água implantado ( SDR )

**Valença**

Ampliação de Unidade Escolar da Educação Básica / Unidade escolar ampliada ( SEC )

Implantação de Equipamento Urbano e Comunitário / Equipamento urbano comunitário implantado ( SEDUR )

Implantação de Projeto de Desenvolvimento Rural Sustentável - Bahia Produtiva / Projeto comunitário implantado ( SDR )

Requalificação de Unidade de Apoio à Produção Pesqueira e Aquícola / Unidade de apoio a produção requalificada ( SEAGRI )

**Valente**

Implantação de Projeto de Apoio à Produção e Comercialização / Projeto de apoio implantado ( SDR )

Implantação de Projeto de Desenvolvimento Rural Sustentável - Bahia Produtiva / Projeto comunitário implantado ( SDR )

Implantação de Rede de Distribuição de Energia Elétrica para Atendimento à Infraestrutura Social / Unidade consumidora interligada a rede de energia ( SEINFRA )

Realização de Intervenção em Estrada Vicinal / Intervenção em estrada vicinal realizada ( SEINFRA )

**Várzea da Roça**

Implantação de Infraestrutura Viária em Áreas Urbanas / Infraestrutura viária implantada ( SEDUR )

Implantação de Projeto de Desenvolvimento Rural Sustentável - Bahia Produtiva / Projeto comunitário implantado ( SDR )

**Várzea Nova**

Implantação de Projeto de Desenvolvimento Rural Sustentável - Bahia Produtiva / Projeto comunitário implantado ( SDR )

Melhoria da Estrutura Física de Unidade Escolar da Educação Básica / Unidade escolar reestruturada ( SEC )

**Varzedo**

257



Relação de Obras em Andamento - Exercício 2021

Art. 45 da Lei Complementar Federal nº 101/2000 Data base: Agosto de 2021

Município/Ação/Produto (Órgão Executor)	
Implantação de Infraestrutura Viária em Áreas Urbanas / Infraestrutura viária implantada ( SEDUR )	
<b>Vera Cruz</b>	
Implantação de Projeto de Apoio à Produção e Comercialização / Projeto de apoio implantado ( SDR )	
Implantação de Projeto de Desenvolvimento Rural Sustentável - Bahia Produtiva / Projeto comunitário implantado ( SDR )	
Melhoria da Estrutura Física de Unidade Escolar da Educação Básica / Unidade escolar reestruturada ( SEC )	
<b>Vereda</b>	
Implantação de Infraestrutura Viária em Áreas Urbanas / Infraestrutura viária implantada ( SEDUR )	
Implantação de Projeto de Apoio à Produção e Comercialização / Projeto de apoio implantado ( SDR )	
<b>Vitória da Conquista</b>	
Ampliação de Sistema de Abastecimento de Água / Sistema de abastecimento de água ampliado ( SIHS )	
Ampliação de Unidade de Saúde / Unidade de saúde ampliada ( SESAB )	
Ampliação de Unidade Escolar da Educação Básica / Unidade escolar ampliada ( SEC )	
Construção de Barragem / Barragem construída ( SIHS )	
Construção de Espaço Físico em Unidade Universitária / Espaço físico universitário construído ( SEC )	
Implantação de Projeto de Apoio à Produção e Comercialização / Projeto de apoio implantado ( SDR )	
Implantação de Projeto de Desenvolvimento Rural Sustentável - Bahia Produtiva / Projeto comunitário implantado ( SDR )	
Implantação de Sistema Simplificado de Abastecimento de Água / Sistema de abastecimento de água implantado ( SIHS )	
Melhoria da Estrutura Física de Unidade Escolar da Educação Básica / Unidade escolar reestruturada ( SEC )	
Produção de Unidade Habitacional em Comunidades Tradicionais / Unidade habitacional produzida ( SDR )	
Recuperação de Acesso Rodoviário / Acesso rodoviário recuperado ( SEINFRA )	
Reforma de Unidade de Saúde / Unidade de saúde reformada ( SESAB )	
Reforma de Unidade do Sistema de Segurança Pública / Unidade de segurança pública reformada ( SSP )	
Restauração de Rodovia na BA. 262, Vitória da Conquista - Brumado - Premar II / Trecho de rodovia restaurado ( SEINFRA )	
Restauração de Rodovia na BA. 263, Vitória da Conquista - Itambé - Premar II / Trecho de rodovia restaurado ( SEINFRA )	
<b>Wanderley</b>	
Implantação de Infraestrutura Viária em Áreas Urbanas / Infraestrutura viária implantada ( SEDUR )	
Implantação de Projeto de Desenvolvimento Rural Sustentável - Bahia Produtiva / Projeto comunitário implantado ( SDR )	
<b>Xique-Xique</b>	

258



Relação de Obras em Andamento - Exercício 2021

Art. 45 da Lei Complementar Federal nº 101/2000 Data base: Agosto de 2021

Município/Ação/Produto (Órgão Executor)	
Ampliação de Unidade Escolar da Educação Básica / Unidade escolar ampliada ( SEC )	
Melhoria da Estrutura Física de Unidade Escolar da Educação Básica / Unidade escolar reestruturada ( SEC )	

259



Orçamentos Fiscal e da Seguridade Social		Fundo Estadual de Combate e Erradicação da Pobreza - FUNCEP									
Plano de Aplicação dos Fundos Especiais		Art. 2º da Lei nº 4.320/64; Art. 4º da Lei Estadual nº 2.332/66 (em R\$ 1,00)									
Código / Especificação (Função, Subfunção, Programa, Projeto/Atividade, Objetivo e Modalidade)	F / S	Pessoal e Enc.Sociais	Juros e Enc. da Dívida	Outras Desp. Correntes	Investimentos	Inversões Financeiras	Amortização e Refinanciamento da Dívida	Total			
<b>3 Essencial à Justiça</b>				528.000				528.000			
<b>122 Administração Geral</b>				528.000				528.000			
<b>308 Inclusão Socioprodutiva e Mundo do Trabalho</b>				528.000				528.000			
<b>4131 Administração de Bolsa Estágio de Nível Superior - Partiu Estágio/Mais Futuro</b>	F			528.000				528.000			
Atender despesas com o pagamento de bolsa estágio para estudantes de nível superior do programa Partiu Estágio/Mais Futuro, dando oportunidade a universitários baianos na Administração Pública Estadual											
<b>90 Aplicações Diretas</b>				528.000				528.000			
<b>4 Administração</b>				1.296.000				1.296.000			
<b>122 Administração Geral</b>				1.296.000				1.296.000			
<b>308 Inclusão Socioprodutiva e Mundo do Trabalho</b>				1.296.000				1.296.000			
<b>4131 Administração de Bolsa Estágio de Nível Superior - Partiu Estágio/Mais Futuro</b>	F			1.296.000				1.296.000			
Atender despesas com o pagamento de bolsa estágio para estudantes de nível superior do programa Partiu Estágio/Mais Futuro, dando oportunidade a universitários baianos na Administração Pública Estadual											
<b>90 Aplicações Diretas</b>				1.296.000				1.296.000			
<b>6 Segurança Pública</b>				659.000				659.000			
<b>122 Administração Geral</b>				659.000				659.000			
<b>308 Inclusão Socioprodutiva e Mundo do Trabalho</b>				659.000				659.000			
<b>4131 Administração de Bolsa Estágio de Nível Superior - Partiu Estágio/Mais Futuro</b>	F			659.000				659.000			
Atender despesas com o pagamento de bolsa estágio para estudantes de nível superior do programa Partiu Estágio/Mais Futuro, dando oportunidade a universitários baianos na Administração Pública Estadual											

260



Orçamentos Fiscal e da Seguridade Social		Fundo Estadual de Combate e Erradicação da Pobreza - FUNCEP									
Plano de Aplicação dos Fundos Especiais		Art. 2º da Lei nº 4.320/64; Art. 4º da Lei Estadual nº 2.332/66 (em R\$ 1,00)									
Código / Especificação (Função, Subfunção, Programa, Projeto/Atividade, Objetivo e Modalidade)	F / S	Pessoal e Enc.Sociais	Juros e Enc. da Dívida	Outras Desp. Correntes	Investimentos	Inversões Financeiras	Amortização e Refinanciamento da Dívida	Total			
oportunidade a universitários baianos na Administração Pública Estadual											
<b>90 Aplicações Diretas</b>				659.000				659.000			
<b>8 Assistência Social</b>		76.000.000		81.054.000	850.000			157.904.000			
<b>122 Administração Geral</b>		76.000.000		804.000				76.804.000			
<b>308 Inclusão Socioprodutiva e Mundo do Trabalho</b>				804.000				804.000			
<b>4131 Administração de Bolsa Estágio de Nível Superior - Partiu Estágio/Mais Futuro</b>	S			804.000				804.000			
Atender despesas com o pagamento de bolsa estágio para estudantes de nível superior do programa Partiu Estágio/Mais Futuro, dando oportunidade a universitários baianos na Administração Pública Estadual											
<b>90 Aplicações Diretas</b>				804.000				804.000			
<b>502 Ações de Apoio Administrativo do Poder Executivo</b>		76.000.000						76.000.000			
<b>2091 Administração de Pessoal e Encargos</b>	S	34.700.000						34.700.000			
Atender despesas com vencimentos, vantagens de pessoal e obrigações patronais											
<b>90 Aplicações Diretas</b>		31.044.000						31.044.000			
<b>91 Aplicação Direta Decorrente de Operação entre Órgãos, Fundos e Entidades Integrantes dos Orçamentos</b>		3.656.000						3.656.000			
<b>2005 Administração de Pessoal sob Regime Especial de Direito Administrativo - Reda</b>	S	41.300.000						41.300.000			
Atender despesas com pessoal sob Regime Especial de Direito Administrativo - Reda, através de contratação por tempo determinado facultada pela Constituição Federal em seu art. 37, inciso IX e de acordo com os artigos 252 a 255 da Lei nº 6.677/94											

261



Orçamentos Fiscal e da Seguridade Social		Fundo Estadual de Combate e Erradicação da Pobreza - FUNCEP									
Plano de Aplicação dos Fundos Especiais		Art. 2º da Lei nº 4.320/64; Art. 4º da Lei Estadual nº 2.332/66 (em R\$ 1,00)									
Código / Especificação (Função, Subfunção, Programa, Projeto/Atividade, Objetivo e Modalidade)	F / S	Pessoal e Enc.Sociais	Juros e Enc. da Dívida	Outras Desp. Correntes	Investimentos	Inversões Financeiras	Amortização e Refinanciamento da Dívida	Total			
<b>90 Aplicações Diretas</b>				41.300.000				41.300.000			
<b>162 Defesa Civil</b>								300.000			
<b>314 Segurança Pública e Defesa Social</b>								300.000			
<b>2461 Apoio ao Município em Situação de Emergência ou Calamidade Pública</b>	S			300.000				300.000			
Apoiar financeiramente os municípios em situação de emergência, calamidade pública ou atingidos por secas e ocorrências adversas, desenvolvendo ações integradas e articuladas com órgãos públicos visando ao restabelecimento da normalidade											
<b>40 Transferência a Municípios</b>								300.000			
<b>243 Assistência à Criança e ao Adolescente</b>					22.650.000	150.000		22.800.000			
<b>300 Assistência Social e Garantia de Direitos</b>					22.650.000	150.000		22.800.000			
<b>4095 Apoio a Entidade Governamental e Não Governamental no Fortalecimento das Ações de Proteção à Criança e Adolescente</b>	S			250.000	50.000			300.000			
Apoiar entidades governamentais e não governamentais, por meio de editais de seleção, visando o fortalecimento das ações de proteção às crianças e aos adolescentes em situação de risco pessoal e social											
<b>50 Transferências a Instituições Privadas sem Fins Lucrativos</b>					250.000	50.000		300.000			
<b>4365 Funcionamento de Unidade de Atendimento Socioeducativo</b>	S			4.000.000				4.000.000			
Assegurar o funcionamento das unidades de atendimento socioeducativo, possibilitando o atendimento aos adolescentes em regime de internação, internação provisória ou semiliberdade											
<b>90 Aplicações Diretas</b>				4.000.000				4.000.000			

262



Orçamentos Fiscal e da Seguridade Social		Fundo Estadual de Combate e Erradicação da Pobreza - FUNCEP									
Plano de Aplicação dos Fundos Especiais		Art. 2º da Lei nº 4.320/64; Art. 4º da Lei Estadual nº 2.332/66 (em R\$ 1,00)									
Código / Especificação (Função, Subfunção, Programa, Projeto/Atividade, Objetivo e Modalidade)	F / S	Pessoal e Enc.Sociais	Juros e Enc. da Dívida	Outras Desp. Correntes	Investimentos	Inversões Financeiras	Amortização e Refinanciamento da Dívida	Total			
<b>4712 Atendimento a Adolescente em Medida Socioeducativa de Semiliberdade</b>	S			1.900.000	100.000			2.000.000			
Ampliar a prestação dos serviços de atendimento médico, odontológico, psicológico, social, nutricional, jurídico, pedagógico, profissionalizante, dentre outros, aos adolescentes em cumprimento de medidas socioeducativas de semiliberdade, por meio de convênios com entidades governamentais e não-governamentais											
<b>50 Transferências a Instituições Privadas sem Fins Lucrativos</b>				1.900.000	100.000			2.000.000			
<b>4832 Atendimento a Adolescente em Conflito com a Lei</b>	S			5.500.000				5.500.000			
Prestar serviço de atendimento médico, odontológico, psicológico, social, nutricional, jurídico, pedagógico, profissionalizante, dentre outros, aos adolescentes em cumprimento de medidas socioeducativas de internação e internação provisória											
<b>90 Aplicações Diretas</b>				5.500.000				5.500.000			
<b>6953 Apoio a Núcleo Estadual de Orquestras Juvenis e Infantis da Bahia - Neojiba</b>	S			11.000.000				11.000.000			
Apoiar financeiramente os Núcleos Estaduais de Orquestras Juvenis e Infantis da Bahia - Neojiba, promovendo a educação e a inclusão social de crianças e adolescentes através da música de Concerto											
<b>50 Transferências a Instituições Privadas sem Fins Lucrativos</b>				11.000.000				11.000.000			
<b>244 Assistência Comunitária</b>				45.300.000	700.000			46.000.000			
<b>300 Assistência Social e Garantia de Direitos</b>				45.300.000	700.000			46.000.000			

263



Govorno do Estado da Bahia  
Orçamento 2022

Orçamentos Fiscal e da Seguridade Social  
Plano de Aplicação dos Fundos Especiais

Fundo Estadual de Combate e Erradicação da Pobreza - FUNCEP

Art. 2º da Lei nº 4.320/64; Art. 4º da Lei Estadual nº 2.332/66 (em R\$ 1,00)

Código / Especificação (Função, Subfunção, Programa, Projeto/Atividade, Objetivo e Modalidade)	F / S	Pessoal e Enc.Sociais	Juros e Enc. da Dívida	Outras Desp. Correntes	Investimentos	Inversões Financeiras	Amortização e Refinanciamento da Dívida	Total
<b>2421 Apoio a Município com Cofinanciamento da Concessão de Benefícios Eventuais</b>	S			2.600.000				2.600.000
Apoiar financeiramente os municípios na concessão de benefícios eventuais, provendo as necessidades de famílias e indivíduos sob riscos circunstanciais, através da oferta de auxílios de bens materiais e em pecúnia, em caráter transitório								
<b>41 Transferências a Municípios - Fundo a Fundo</b>				2.600.000				2.600.000
<b>4053 Oferta de Proteção Social Especial de Alta Complexidade Regionalizada</b>	S			3.000.000				3.000.000
Apoiar financeiramente os municípios na oferta de serviços regionais de proteção social especial, com acolhimento a indivíduos e famílias em situação de risco social e pessoal, abandono com vínculos familiares rompidos para proteção integral								
<b>41 Transferências a Municípios - Fundo a Fundo</b>				3.000.000				3.000.000
<b>4821 Atendimento em Serviço Complementar de Proteção Especial</b>	S			6.000.000	700.000			6.700.000
Assegurar a execução e gestão de serviços de proteção social complementar, a fim de garantir o acolhimento de indivíduos com rompimento de vínculo familiar								
<b>50 Transferências a Instituições Privadas sem Fins Lucrativos</b>				6.000.000	700.000			6.700.000
<b>4822 Apoio Financeiro a Município na Oferta de Serviço de Proteção Social de Alta Complexidade</b>	S			5.000.000				5.000.000
Apoiar financeiramente os municípios na oferta de serviços de proteção social especial de alta complexidade, com acolhimento a indivíduos e								

264

Govorno do Estado da Bahia  
Orçamento 2022

Orçamentos Fiscal e da Seguridade Social  
Plano de Aplicação dos Fundos Especiais

Fundo Estadual de Combate e Erradicação da Pobreza - FUNCEP

Art. 2º da Lei nº 4.320/64; Art. 4º da Lei Estadual nº 2.332/66 (em R\$ 1,00)

Código / Especificação (Função, Subfunção, Programa, Projeto/Atividade, Objetivo e Modalidade)	F / S	Pessoal e Enc.Sociais	Juros e Enc. da Dívida	Outras Desp. Correntes	Investimentos	Inversões Financeiras	Amortização e Refinanciamento da Dívida	Total
<b>90 Aplicações Diretas</b>				2.112.000				2.112.000
<b>11 Trabalho</b>				132.044.000	500.000			132.544.000
<b>122 Administração Geral</b>				444.000				444.000
<b>308 Inclusão Socioprodutiva e Mundo do Trabalho</b>				444.000				444.000
<b>4131 Administração de Bolsa Estágio de Nível Superior - Partiu Estágio/Mais Futuro</b>	F			444.000				444.000
Atender despesas com o pagamento de bolsa estágio para estudantes de nível superior do programa Partiu Estágio/Mais Futuro, dando oportunidade a universitários baianos na Administração Pública Estadual								
<b>90 Aplicações Diretas</b>				444.000				444.000
<b>333 Empregabilidade</b>				110.000.000				110.000.000
<b>308 Inclusão Socioprodutiva e Mundo do Trabalho</b>				110.000.000				110.000.000
<b>7809 Iniciação Profissional de Egresso da Rede Estadual de Educação - Primeiro Emprego</b>	F			110.000.000				110.000.000
Ofertar vagas para a primeira experiência profissional de egressos da rede estadual de Educação Profissional, com vista à inserção no mercado de trabalho, conforme Lei 13.459/2015								
<b>90 Aplicações Diretas</b>				110.000.000				110.000.000
<b>334 Fomento ao Trabalho</b>				21.600.000	500.000			22.100.000
<b>308 Inclusão Socioprodutiva e Mundo do Trabalho</b>				21.600.000	500.000			22.100.000
<b>1793 Capacitação Social e Profissional do Trabalhador</b>	F			4.500.000				4.500.000
Promover a capacitação social e profissional do trabalhador, por meio de cursos profissionalizantes, visando atender às exigências do mercado de trabalho incluindo novas habilidades profissionais, em especial aos trabalhadores em situação de vulnerabilidade								

267

Govorno do Estado da Bahia  
Orçamento 2022

Orçamentos Fiscal e da Seguridade Social  
Plano de Aplicação dos Fundos Especiais

Fundo Estadual de Combate e Erradicação da Pobreza - FUNCEP

Art. 2º da Lei nº 4.320/64; Art. 4º da Lei Estadual nº 2.332/66 (em R\$ 1,00)

Código / Especificação (Função, Subfunção, Programa, Projeto/Atividade, Objetivo e Modalidade)	F / S	Pessoal e Enc.Sociais	Juros e Enc. da Dívida	Outras Desp. Correntes	Investimentos	Inversões Financeiras	Amortização e Refinanciamento da Dívida	Total
famílias em situação de risco social e pessoal, abandono com vínculos familiares rompidos, para proteção integral				5.000.000				5.000.000
<b>41 Transferências a Municípios - Fundo a Fundo</b>				5.000.000				5.000.000
<b>4828 Apoio a Município com Cofinanciamento da Proteção Social Básica</b>	S			21.000.000				21.000.000
Apoiar financeiramente os municípios na oferta de serviços de proteção social básica, promovendo a convivência familiar e o fortalecimento de vínculos comunitários e sociais								
<b>41 Transferências a Municípios - Fundo a Fundo</b>				21.000.000				21.000.000
<b>6322 Apoio Financeiro a Município na Oferta de Serviço de Proteção Social de Média Complexidade</b>	S			7.700.000				7.700.000
Apoiar financeiramente os municípios na oferta de serviços de proteção social especial de média complexidade para famílias e indivíduos								
<b>41 Transferências a Municípios - Fundo a Fundo</b>				7.700.000				7.700.000
<b>306 Alimentação e Nutrição</b>				11.000.000				11.000.000
<b>300 Assistência Social e Garantia de Direitos</b>				11.000.000				11.000.000
<b>1844 Distribuição de Leite do Programa de Aquisição de Alimentos - PAA Leite</b>	S			2.000.000				2.000.000
Distribuir leite por meio do Programa de Aquisição de Alimentos - PAA Leite, nos municípios aderidos ao programa, para famílias inscritas no CadÚnico com crianças de 2 a 7 anos, visando o fortalecimento da cadeia produtiva do setor lácteo baiano, contribuindo para a redução da vulnerabilidade alimentar e nutricional								
<b>90 Aplicações Diretas</b>				2.000.000				2.000.000

265

Govorno do Estado da Bahia  
Orçamento 2022

Orçamentos Fiscal e da Seguridade Social  
Plano de Aplicação dos Fundos Especiais

Fundo Estadual de Combate e Erradicação da Pobreza - FUNCEP

Art. 2º da Lei nº 4.320/64; Art. 4º da Lei Estadual nº 2.332/66 (em R\$ 1,00)

Código / Especificação (Função, Subfunção, Programa, Projeto/Atividade, Objetivo e Modalidade)	F / S	Pessoal e Enc.Sociais	Juros e Enc. da Dívida	Outras Desp. Correntes	Investimentos	Inversões Financeiras	Amortização e Refinanciamento da Dívida	Total
social				4.500.000				4.500.000
<b>90 Aplicações Diretas</b>				4.500.000				4.500.000
<b>5063 Capacitação Social e Profissional de Jovem - Trilha</b>	F			2.000.000				2.000.000
Oferecer oportunidades de capacitação social e profissional para jovens baianos em situação de vulnerabilidade social, atendendo as demandas por qualificação da economia baiana								
<b>90 Aplicações Diretas</b>				2.000.000				2.000.000
<b>5630 Capacitação de Empreendedor Individual e Trabalhador Autônomo</b>	F			1.000.000				1.000.000
Ofertar qualificação em gestão a empreendedoras individuais e trabalhadores autônomos adequadas às características de cada grupo a ser atendido, promovendo o desenvolvimento empreendedor e geração de renda								
<b>90 Aplicações Diretas</b>				1.000.000				1.000.000
<b>5914 Apoio Técnico e/ou Financeiro a Empreendimento Atual com Resíduo Sólido</b>	F			600.000				600.000
Apoiar empreendimentos atuantes com resíduos sólidos, visando promover a inserção econômica e social dos catadores e trabalhadores urbanos, industriais e rurais								
<b>90 Aplicações Diretas</b>				600.000				600.000
<b>5917 Apoio Técnico e/ou Financeiro a Empreendimento com Geração de Trabalho e Renda em Economia Solidária</b>	F			2.000.000				2.000.000
Apoiar a constituição de novos empreendimentos e o fortalecimento dos já existentes, considerando a necessidade de inclusão socioeconômica de grupos específicos e em situação de vulnerabilidade social								

268

Govorno do Estado da Bahia  
Orçamento 2022

Orçamentos Fiscal e da Seguridade Social  
Plano de Aplicação dos Fundos Especiais

Fundo Estadual de Combate e Erradicação da Pobreza - FUNCEP

Art. 2º da Lei nº 4.320/64; Art. 4º da Lei Estadual nº 2.332/66 (em R\$ 1,00)

Código / Especificação (Função, Subfunção, Programa, Projeto/Atividade, Objetivo e Modalidade)	F / S	Pessoal e Enc.Sociais	Juros e Enc. da Dívida	Outras Desp. Correntes	Investimentos	Inversões Financeiras	Amortização e Refinanciamento da Dívida	Total
<b>4409 Fornecimento de Refeição Balanceada</b>	S			9.000.000				9.000.000
Fornecer refeições balanceadas e a preços acessíveis à população, nos equipamentos públicos de Segurança Alimentar e Nutricional - SAN								
<b>90 Aplicações Diretas</b>				9.000.000				9.000.000
<b>334 Fomento ao Trabalho</b>				1.000.000				1.000.000
<b>308 Inclusão Socioprodutiva e Mundo do Trabalho</b>				1.000.000				1.000.000
<b>4096 Assistência Técnica para Qualificação de Empreendedor Individual e Familiar</b>	S			1.000.000				1.000.000
Prestar assistência técnica para qualificação de empreendedores individuais e familiares, através das unidades de inclusão socioeconômica, inclusive itinerantes, nos setores populares dos municípios prioritários, dotando empreendedores individuais e familiares de infraestrutura produtiva, a fim de proporcionar aumento de renda de famílias em situação de pobreza, prioritariamente inscritas no CadÚnico								
<b>50 Transferências a Instituições Privadas sem Fins Lucrativos</b>				1.000.000				1.000.000
<b>10 Saúde</b>				2.112.000				2.112.000
<b>122 Administração Geral</b>				2.112.000				2.112.000
<b>308 Inclusão Socioprodutiva e Mundo do Trabalho</b>				2.112.000				2.112.000
<b>4131 Administração de Bolsa Estágio de Nível Superior - Partiu Estágio/Mais Futuro</b>	S			2.112.000				2.112.000
Atender despesas com o pagamento de bolsa estágio para estudantes de nível superior do programa Partiu Estágio/Mais Futuro, dando oportunidade a universitários baianos na Administração Pública Estadual								

266

Govorno do Estado da Bahia  
Orçamento 2022

Orçamentos Fiscal e da Seguridade Social  
Plano de Aplicação dos Fundos Especiais

Fundo Estadual de Combate e Erradicação da Pobreza - FUNCEP

Art. 2º da Lei nº 4.320/64; Art. 4º da Lei Estadual nº 2.332/66 (em R\$ 1,00)

Código / Especificação (Função, Subfunção, Programa, Projeto/Atividade, Objetivo e Modalidade)	F / S	Pessoal e Enc.Sociais	Juros e Enc. da Dívida	Outras Desp. Correntes	Investimentos	Inversões Financeiras	Amortização e Refinanciamento da Dívida	Total
<b>50 Transferências a Instituições Privadas sem Fins Lucrativos</b>				2.000.000				2.000.000
<b>6672 Assistência Técnica e Difusão de Tecnologia para Empreendimento em Centro Público de Economia Solidária</b>	F			11.500.000	500.000			12.000.000
Prestar assistência técnica e difundir tecnologias produtivas para empreendimentos nos Centros Públicos de Economia Solidária, assegurando as condições necessárias para o funcionamento dessas unidades de atendimento de demandas de inclusão socioeconômica								
<b>90 Aplicações Diretas</b>				11.500.000	500.000			12.000.000
<b>12 Educação</b>				82.780.000				82.780.000
<b>122 Administração Geral</b>				9.780.000				9.780.000
<b>308 Inclusão Socioprodutiva e Mundo do Trabalho</b>				9.780.000				9.780.000
<b>4131 Administração de Bolsa Estágio de Nível Superior - Partiu Estágio/Mais Futuro</b>	F			9.780.000				9.780.000
Atender despesas com o pagamento de bolsa estágio para estudantes de nível superior do programa Partiu Estágio/Mais Futuro, dando oportunidade a universitários baianos na Administração Pública Estadual								
<b>90 Aplicações Diretas</b>				9.780.000				9.780.000
<b>362 Ensino Médio</b>				10.000.000				10.000.000
<b>306 Educação</b>				10.000.000				10.000.000
<b>3464 Execução do Projeto Universidade para Todos</b>	F			10.000.000				10.000.000
Executar o projeto Universidade para Todos, ofertando vagas em cursos preparatórios para o ingresso ao ensino superior, por meio da seleção de monitores, preparação e realização de aulas, produção, impressão e distribuição de material								

269





Gov. do Estado da Bahia  
Orçamento 2022

Orçamentos Fiscal e da Seguridade Social									
Plano de Aplicação dos Fundos Especiais									
Fundo Estadual de Combate e Erradicação da Pobreza - FUNCEP									
Art. 2º da Lei nº 4.320/64; Art. 4º da Lei Estadual nº 2.332/66 (em R\$ 1,00)									
Código / Especificação (Função, Subfunção, Programa, Projeto/Atividade, Objeto e Modalidade)	F / S	Pessoal e Enc.Sociais	Juros e Enc. da Dívida	Outras Desp. Correntes	Investimentos	Inversões Financeiras	Amortização e Refinanciamento da Dívida	Total	
didático, em parceria com universidades públicas									
<b>90 Aplicações Diretas</b>				1.280.000				1.280.000	
<b>91 Aplicação Direta Decorrente de Operação entre Órgãos, Fundos e Entidades Integrantes dos Orçamentos</b>				8.720.000				8.720.000	
<b>364 Ensino Superior</b>				45.000.000				45.000.000	
<b>306 Educação</b>				45.000.000				45.000.000	
<b>7529 Apoio ao Programa de Permanência Estudantil na Educação Superior</b>	F			45.000.000				45.000.000	
Fomentar a permanência dos estudantes das Universidades Estaduais da Bahia, prioritariamente de famílias que integram o Cadastro Único de Programas Sociais do Ministério do Desenvolvimento Social, com base nos matriculados nas Universidades e nas famílias cadastradas no CadÚnico, de acordo com os critérios estabelecidos pelo Programa de Assistência Estudantil - Mais Futuro									
<b>90 Aplicações Diretas</b>				45.000.000				45.000.000	
<b>368 Educação Básica</b>				18.000.000				18.000.000	
<b>306 Educação</b>				18.000.000				18.000.000	
<b>5343 Apoio Financeiro ao Projeto Mais Estudo</b>	F			6.000.000				6.000.000	
Apoiar o Projeto Mais Estudo, oferecendo auxílio financeiro a estudantes com bom desempenho para que exerçam monitoria em Língua Portuguesa e Matemática como reforço à aprendizagem escolar de colegas que estejam com dificuldades ou queiram participar, contribuindo para elevar a qualidade da educação pública e reduzir a vulnerabilidade social no ambiente escolar.									

270



Gov. do Estado da Bahia  
Orçamento 2022

Orçamentos Fiscal e da Seguridade Social									
Plano de Aplicação dos Fundos Especiais									
Fundo Estadual de Combate e Erradicação da Pobreza - FUNCEP									
Art. 2º da Lei nº 4.320/64; Art. 4º da Lei Estadual nº 2.332/66 (em R\$ 1,00)									
Código / Especificação (Função, Subfunção, Programa, Projeto/Atividade, Objeto e Modalidade)	F / S	Pessoal e Enc.Sociais	Juros e Enc. da Dívida	Outras Desp. Correntes	Investimentos	Inversões Financeiras	Amortização e Refinanciamento da Dívida	Total	
Prestar serviços de inclusão social para pessoas com deficiência, em especial o benefício do Passe Livre Intermunicipal e a tradução em Libras através da Central de Libras, garantindo assim a inclusão deste público									
<b>90 Aplicações Diretas</b>				300.000				300.000	
<b>4723 Acolhimento Residencial Transitório de Pessoas com Necessidades Decorrentes do Uso de Substâncias Psicoativas</b>	F			4.293.000				4.293.000	
Ofertar acolhimento, cuidado e alternativas de reinserção social para pessoas com transtornos decorrentes do uso de substâncias psicoativas, suas famílias e outros grupos vulneráveis									
<b>50 Transferências a Instituições Privadas sem Fins Lucrativos</b>				4.293.000				4.293.000	
<b>6715 Atendimento Terapêutico na Reabilitação de Usuário de Alcool e outras Drogas</b>	F			5.707.000				5.707.000	
Prestar atendimento terapêutico integral a pessoas que fazem uso de drogas e/ou se encontram em situação de vulnerabilidade para essa modalidade, com vistas à prevenção do uso abusivo de drogas e promoção da inclusão social de usuários, por meio de ações de acolhimento, acompanhamento, encaminhamento e reinserção social									
<b>50 Transferências a Instituições Privadas sem Fins Lucrativos</b>				5.707.000				5.707.000	
<b>307 Igualdade Racial, Povos e Comunidades Tradicionais</b>				3.000.000				3.000.000	
<b>5599 Realização de Ações para Visibilidade e Permanência de Povos e Comunidades Tradicionais</b>	F			950.000				950.000	
Realizar ações que possam assegurar a visibilidade e permanência dos Povos e									

273



Gov. do Estado da Bahia  
Orçamento 2022

Orçamentos Fiscal e da Seguridade Social									
Plano de Aplicação dos Fundos Especiais									
Fundo Estadual de Combate e Erradicação da Pobreza - FUNCEP									
Art. 2º da Lei nº 4.320/64; Art. 4º da Lei Estadual nº 2.332/66 (em R\$ 1,00)									
Código / Especificação (Função, Subfunção, Programa, Projeto/Atividade, Objeto e Modalidade)	F / S	Pessoal e Enc.Sociais	Juros e Enc. da Dívida	Outras Desp. Correntes	Investimentos	Inversões Financeiras	Amortização e Refinanciamento da Dívida	Total	
<b>90 Aplicações Diretas</b>				6.000.000				6.000.000	
<b>6596 Assistência Técnico-Financeira à Unidade de Educação Familiar Agrícola</b>	F			12.000.000				12.000.000	
Prestar assistência técnico-financeira às unidades de educação familiar agrícola, por meio da formalização de convênios, para a manutenção, custeio e desenvolvimento de ações educacionais									
<b>50 Transferências a Instituições Privadas sem Fins Lucrativos</b>				12.000.000				12.000.000	
<b>13 Cultura</b>				9.768.000				9.768.000	
<b>122 Administração Geral</b>				1.068.000				1.068.000	
<b>308 Inclusão Socioeconômica e Mundo do Trabalho</b>				1.068.000				1.068.000	
<b>4131 Administração de Bolsas Estágio de Nível Superior - Partiu Estágio/Mais Futuro</b>	F			1.068.000				1.068.000	
Atender despesas com o pagamento de bolsa estágio para estudantes de nível superior do programa Partiu Estágio/Mais Futuro, dando oportunidade a universitários baianos na Administração Pública Estadual									
<b>90 Aplicações Diretas</b>				1.068.000				1.068.000	
<b>392 Difusão Cultural</b>				8.700.000				8.700.000	
<b>306 Educação</b>				8.700.000				8.700.000	
<b>5034 Implantação de Escola Cultural</b>	F			8.700.000				8.700.000	
Implantar escolas culturais, por meio de ações que promovam o encontro entre o projeto pedagógico de escolas públicas e experiências culturais em comunidades locais, nos diversos territórios									
<b>50 Transferências a Instituições Privadas sem Fins Lucrativos</b>				8.700.000				8.700.000	
<b>14 Direitos da Cidadania</b>				28.571.950	2.300.000			30.871.950	

271



Gov. do Estado da Bahia  
Orçamento 2022

Orçamentos Fiscal e da Seguridade Social									
Plano de Aplicação dos Fundos Especiais									
Fundo Estadual de Combate e Erradicação da Pobreza - FUNCEP									
Art. 2º da Lei nº 4.320/64; Art. 4º da Lei Estadual nº 2.332/66 (em R\$ 1,00)									
Código / Especificação (Função, Subfunção, Programa, Projeto/Atividade, Objeto e Modalidade)	F / S	Pessoal e Enc.Sociais	Juros e Enc. da Dívida	Outras Desp. Correntes	Investimentos	Inversões Financeiras	Amortização e Refinanciamento da Dívida	Total	
Comunidades Tradicionais nos territórios, por meio da apresentação de dados geográficos e qualitativos									
<b>90 Aplicações Diretas</b>				950.000				950.000	
<b>5713 Apoio Técnico e Financeiro a Projeto de Promoção da Igualdade Racial e Desenvolvimento Sustentável de Povos e Comunidades Tradicionais</b>	F			2.050.000				2.050.000	
Apoiar técnica e financeiramente, através de lançamento e seleção de editais, projetos e ações que contribuam para a desconstrução do racismo e da intolerância religiosa e para o desenvolvimento sustentável de Povos e Comunidades Tradicionais, promovendo a celebração, valorização, o resgate e as potencialidades da população negra e sua história, bem como o fortalecimento dos Povos e Comunidades Tradicionais no território baiano									
<b>50 Transferências a Instituições Privadas sem Fins Lucrativos</b>				1.500.000				1.500.000	
<b>90 Aplicações Diretas</b>				550.000				550.000	
<b>311 Política para as Mulheres</b>				300.000	300.000			300.000	
<b>5559 Apoio a Projeto de Empoderamento Social, Econômico e Cultural da Mulher</b>	F			300.000				300.000	
Apoiar a realização de projetos que estimulem o empoderamento social, econômico e cultural da mulher									
<b>90 Aplicações Diretas</b>				300.000				300.000	
<b>315 Gestão Governamental</b>				495.950				495.950	
<b>6113 Acompanhamento das Ações de Combate e Erradicação da Pobreza</b>	F			495.950				495.950	
Acompanhar sistematicamente as ações financiadas pelo Fundo Estadual de Combate e									

274



Gov. do Estado da Bahia  
Orçamento 2022

Orçamentos Fiscal e da Seguridade Social									
Plano de Aplicação dos Fundos Especiais									
Fundo Estadual de Combate e Erradicação da Pobreza - FUNCEP									
Art. 2º da Lei nº 4.320/64; Art. 4º da Lei Estadual nº 2.332/66 (em R\$ 1,00)									
Código / Especificação (Função, Subfunção, Programa, Projeto/Atividade, Objeto e Modalidade)	F / S	Pessoal e Enc.Sociais	Juros e Enc. da Dívida	Outras Desp. Correntes	Investimentos	Inversões Financeiras	Amortização e Refinanciamento da Dívida	Total	
<b>122 Administração Geral</b>				576.000				576.000	
<b>308 Inclusão Socioeconômica e Mundo do Trabalho</b>				576.000				576.000	
<b>4131 Administração de Bolsas Estágio de Nível Superior - Partiu Estágio/Mais Futuro</b>	F			576.000				576.000	
Atender despesas com o pagamento de bolsa estágio para estudantes de nível superior do programa Partiu Estágio/Mais Futuro, dando oportunidade a universitários baianos na Administração Pública Estadual									
<b>90 Aplicações Diretas</b>				576.000				576.000	
<b>422 Direitos Individuais, Coletivos e Difusos</b>				27.995.950	2.300.000			30.295.950	
<b>300 Assistência Social e Garantia de Direitos</b>				24.500.000	2.000.000			26.500.000	
<b>2170 Apoio Técnico e Financeiro a Entidade na Defesa dos Direitos Humanos</b>	F			13.200.000	2.000.000			15.200.000	
Apoiar técnica e financeiramente entidades governamentais e não governamentais que atuam na defesa dos direitos humanos, por meio da formalização de convênios de repasse de recursos financeiros e de assistência técnica									
<b>50 Transferências a Instituições Privadas sem Fins Lucrativos</b>				13.200.000	2.000.000			15.200.000	
<b>2505 Assistência na Proteção à Testemunha, Vítima e Familiar de Vítima de Violência</b>	F			1.000.000				1.000.000	
Prestar assistência na proteção às testemunhas, às vítimas e aos familiares de vítimas de violência e ameaçados de morte por meio da reinserção social em novos espaços comunitários, de forma sigilosa									
<b>50 Transferências a Instituições Privadas sem Fins Lucrativos</b>				1.000.000				1.000.000	
<b>4094 Prestação de Serviço de Inclusão Social a Pessoa com Deficiência</b>	F			300.000				300.000	

272



Gov. do Estado da Bahia  
Orçamento 2022

Orçamentos Fiscal e da Seguridade Social									
Plano de Aplicação dos Fundos Especiais									
Fundo Estadual de Combate e Erradicação da Pobreza - FUNCEP									
Art. 2º da Lei nº 4.320/64; Art. 4º da Lei Estadual nº 2.332/66 (em R\$ 1,00)									
Código / Especificação (Função, Subfunção, Programa, Projeto/Atividade, Objeto e Modalidade)	F / S	Pessoal e Enc.Sociais	Juros e Enc. da Dívida	Outras Desp. Correntes	Investimentos	Inversões Financeiras	Amortização e Refinanciamento da Dívida	Total	
Erradicação da Pobreza - Funcep, por meio físico e por sistema de informação, buscando a eficiência e eficácia na aplicação dos recursos disponíveis									
<b>90 Aplicações Diretas</b>				495.950				495.950	
<b>15 Urbanismo</b>				480.000				480.000	
<b>122 Administração Geral</b>				480.000				480.000	
<b>308 Inclusão Socioeconômica e Mundo do Trabalho</b>				480.000				480.000	
<b>4131 Administração de Bolsas Estágio de Nível Superior - Partiu Estágio/Mais Futuro</b>	F			480.000				480.000	
Atender despesas com o pagamento de bolsa estágio para estudantes de nível superior do programa Partiu Estágio/Mais Futuro, dando oportunidade a universitários baianos na Administração Pública Estadual									
<b>90 Aplicações Diretas</b>				480.000				480.000	
<b>16 Habitação</b>				7.000.000	1.000.000			8.000.000	
<b>244 Assistência Comunitária</b>				7.000.000				7.000.000	
<b>305 Desenvolvimento Urbano</b>				7.000.000				7.000.000	
<b>1199 Realização de Serviço Social em Comunidades</b>	F			7.000.000				7.000.000	
Realizar serviços sociais promovendo o desenvolvimento integrado em comunidades, através de ações que favoreçam o acesso a moradia, a participação, organização e geração de renda das famílias									
<b>90 Aplicações Diretas</b>				7.000.000				7.000.000	
<b>482 Habitação Urbana</b>				1.000.000				1.000.000	
<b>305 Desenvolvimento Urbano</b>				1.000.000				1.000.000	

275



Orçamentos Fiscal e da Seguridade Social  
Plano de Aplicação dos Fundos Especiais

Govt. do Estado da Bahia  
Orçamento 2022

Fundo Estadual de Combate e Erradicação da Pobreza - FUNCEP  
(em R\$ 1,00)

Código / Especificação (Função, Subfunção, Programa, Projeto/Atividade, Objetivo e Modalidade)	F / S	Pessoal e Enc.Sociais	Juros e Enc. da Dívida	Outras Desp. Correntes	Investimentos	Inversões Financeiras	Amortização e Refinanciamento da Dívida	Total
5112 Produção de Unidade Habitacional Produzir unidades habitacionais de interesse social para redução do déficit por incremento do estoque de domicílios da população de baixa renda	F				1.000.000			1.000.000
90 Aplicações Diretas					1.000.000			1.000.000
17 Saneamento				108.000	33.000.000			33.108.000
122 Administração Geral				108.000				108.000
308 Inclusão Socioprodutiva e Mundo do Trabalho				108.000				108.000
4131 Administração de Bolsa Estágio de Nível Superior - Partiu Estágio/Mais Futuro	F			108.000				108.000
Atender despesas com o pagamento de bolsa estágio para estudantes de nível superior do programa Partiu Estágio/Mais Futuro, dando oportunidade a universitários baianos na Administração Pública Estadual								
90 Aplicações Diretas				108.000				108.000
481 Habitação Rural					4.000.000			4.000.000
312 Recursos Hídricos					4.000.000			4.000.000
7689 Reassentamento de Comunidade Carente em Área de Barragem Reassentar as comunidades carentes, localizadas em áreas de interferência das obras de barragem, através de ações sociais, construção de novas moradias e outras ações que possibilite o adequado reassentamento	F				4.000.000			4.000.000
90 Aplicações Diretas					4.000.000			4.000.000
511 Saneamento Básico Rural					29.000.000			29.000.000
312 Recursos Hídricos					29.000.000			29.000.000

276

Orçamentos Fiscal e da Seguridade Social  
Plano de Aplicação dos Fundos Especiais

Govt. do Estado da Bahia  
Orçamento 2022

Fundo Estadual de Combate e Erradicação da Pobreza - FUNCEP  
(em R\$ 1,00)

Código / Especificação (Função, Subfunção, Programa, Projeto/Atividade, Objetivo e Modalidade)	F / S	Pessoal e Enc.Sociais	Juros e Enc. da Dívida	Outras Desp. Correntes	Investimentos	Inversões Financeiras	Amortização e Refinanciamento da Dívida	Total
312 Recursos Hídricos					4.500.000			4.500.000
5040 Implantação de Infraestrutura Hídrica na Zona Rural Dotar a zona rural de infraestrutura hídrica, implantando sistemas, aguias, barragens, dentre outras, com a promoção do desenvolvimento sustentável da região e a melhoria da qualidade de vida da população	F				4.500.000			4.500.000
40 Transferência a Municípios					2.670.000			2.670.000
50 Transferências a Instituições Privadas sem Fins Lucrativos					500.000			500.000
70 Transferências a Instituições Multigovernamentais					1.330.000			1.330.000
606 Extensão Rural				60.140.000	50.860.000		33.000.000	144.000.000
304 Desenvolvimento Rural				60.140.000	50.860.000		33.000.000	144.000.000
1399 Distribuição de Equipamento de Apoio à Inclusão Produtiva Estimular o aumento da produção e produtividade agrícola, a partir da disponibilização de equipamentos de apoio à produção produtiva, criando oportunidades de geração de emprego e renda para os pequenos produtores e suas famílias	F				3.000.000			3.000.000
90 Aplicações Diretas					3.000.000			3.000.000
1926 Implantação de Projeto de Apoio à Produção e Comercialização Implantar projetos de apoio à produção e à comercialização, construindo unidades de beneficiamento de frutas, de mel e de leite, bem como centros de armazenamento e distribuição, dentre outros, ampliando as oportunidades de geração de emprego e renda para os pequenos produtores e suas famílias	F				5.000.000			5.000.000

279

Orçamentos Fiscal e da Seguridade Social  
Plano de Aplicação dos Fundos Especiais

Govt. do Estado da Bahia  
Orçamento 2022

Fundo Estadual de Combate e Erradicação da Pobreza - FUNCEP  
(em R\$ 1,00)

Código / Especificação (Função, Subfunção, Programa, Projeto/Atividade, Objetivo e Modalidade)	F / S	Pessoal e Enc.Sociais	Juros e Enc. da Dívida	Outras Desp. Correntes	Investimentos	Inversões Financeiras	Amortização e Refinanciamento da Dívida	Total
5743 Implantação de Sistema Convencional e Integrado de Abastecimento de Água Implantar sistemas convencionais e integrados de abastecimento de água para ampliar a oferta de água e incentivar a geração de renda	F				2.000.000			2.000.000
90 Aplicações Diretas					2.000.000			2.000.000
7887 Implantação de Sistema Simplificado de Abastecimento de Água Implantar sistemas simplificados de abastecimento de água beneficiando habitantes da zona rural	F				16.000.000			16.000.000
90 Aplicações Diretas					16.000.000			16.000.000
7894 Perfuração de Poço Perfurar poços para ampliar a oferta de água	F				11.000.000			11.000.000
90 Aplicações Diretas					11.000.000			11.000.000
18 Gestão Ambiental				309.000				309.000
122 Administração Geral				309.000				309.000
308 Inclusão Socioprodutiva e Mundo do Trabalho				309.000				309.000
4131 Administração de Bolsa Estágio de Nível Superior - Partiu Estágio/Mais Futuro	F			309.000				309.000
Atender despesas com o pagamento de bolsa estágio para estudantes de nível superior do programa Partiu Estágio/Mais Futuro, dando oportunidade a universitários baianos na Administração Pública Estadual								
90 Aplicações Diretas				309.000				309.000
19 Ciência e Tecnologia				144.000				144.000
122 Administração Geral				144.000				144.000
308 Inclusão Socioprodutiva e Mundo do Trabalho				144.000				144.000

277

Orçamentos Fiscal e da Seguridade Social  
Plano de Aplicação dos Fundos Especiais

Govt. do Estado da Bahia  
Orçamento 2022

Fundo Estadual de Combate e Erradicação da Pobreza - FUNCEP  
(em R\$ 1,00)

Código / Especificação (Função, Subfunção, Programa, Projeto/Atividade, Objetivo e Modalidade)	F / S	Pessoal e Enc.Sociais	Juros e Enc. da Dívida	Outras Desp. Correntes	Investimentos	Inversões Financeiras	Amortização e Refinanciamento da Dívida	Total
40 Transferência a Municípios					900.000			900.000
50 Transferências a Instituições Privadas sem Fins Lucrativos					3.560.000			3.560.000
70 Transferências a Instituições Multigovernamentais					540.000			540.000
5230 Assistência Técnica a Produtor Rural do Semiárido Baiano - Pró-Semiárido Reduzir a pobreza rural das famílias do semiárido, através da assistência técnica aos agricultores e suas famílias participantes do Programa Pró-Semiárido, visando o fortalecimento da produção, autogestão e a formação de capital humano e social, no meio rural	F			12.000.000				12.000.000
90 Aplicações Diretas				12.000.000				12.000.000
5232 Implantação de Projeto Comunitário de Desenvolvimento Produtivo Sustentável - Pró-Semiárido Implantar projetos comunitários, construindo viveiros de mudas, promovendo capacitações, distribuindo kits de apicultura e de caprinovincultura, dentre outros, voltados para o desenvolvimento social, econômico, produtivo e ambiental sustentável em atividades agropecuárias e não agropecuárias, reduzindo a pobreza das famílias do semiárido	F				8.000.000			8.000.000
90 Aplicações Diretas					8.000.000			8.000.000
6943 Assistência Técnica e Extensão Rural aos Agricultores Familiares Prestar assistência técnica e extensão rural, dotando os agricultores familiares dos conhecimentos técnicos e organizacionais necessários ao desenvolvimento sustentável	F				28.000.000			28.000.000

280

Orçamentos Fiscal e da Seguridade Social  
Plano de Aplicação dos Fundos Especiais

Govt. do Estado da Bahia  
Orçamento 2022

Fundo Estadual de Combate e Erradicação da Pobreza - FUNCEP  
(em R\$ 1,00)

Código / Especificação (Função, Subfunção, Programa, Projeto/Atividade, Objetivo e Modalidade)	F / S	Pessoal e Enc.Sociais	Juros e Enc. da Dívida	Outras Desp. Correntes	Investimentos	Inversões Financeiras	Amortização e Refinanciamento da Dívida	Total
4131 Administração de Bolsa Estágio de Nível Superior - Partiu Estágio/Mais Futuro Atender despesas com o pagamento de bolsa estágio para estudantes de nível superior do programa Partiu Estágio/Mais Futuro, dando oportunidade a universitários baianos na Administração Pública Estadual	F				144.000			144.000
90 Aplicações Diretas					144.000			144.000
20 Agricultura				68.429.000	62.247.000	33.000.000		163.676.000
122 Administração Geral				1.176.000				1.176.000
308 Inclusão Socioprodutiva e Mundo do Trabalho				1.176.000				1.176.000
4131 Administração de Bolsa Estágio de Nível Superior - Partiu Estágio/Mais Futuro	F			1.176.000				1.176.000
Atender despesas com o pagamento de bolsa estágio para estudantes de nível superior do programa Partiu Estágio/Mais Futuro, dando oportunidade a universitários baianos na Administração Pública Estadual								
90 Aplicações Diretas				1.176.000				1.176.000
481 Habitação Rural					6.000.000			6.000.000
304 Desenvolvimento Rural					6.000.000			6.000.000
5576 Produção de Unidade Habitacional em Comunidades Tradicionais Promover a melhoria das condições de habitabilidade de populações tradicionais através da produção de habitações, respeitando a diversidade cultural e as características étnicas de cada comunidade	F				6.000.000			6.000.000
90 Aplicações Diretas					6.000.000			6.000.000
50 Transferências a Instituições Privadas sem Fins Lucrativos					4.500.000			4.500.000
511 Saneamento Básico Rural					4.500.000			4.500.000

278

Orçamentos Fiscal e da Seguridade Social  
Plano de Aplicação dos Fundos Especiais

Govt. do Estado da Bahia  
Orçamento 2022

Fundo Estadual de Combate e Erradicação da Pobreza - FUNCEP  
(em R\$ 1,00)

Código / Especificação (Função, Subfunção, Programa, Projeto/Atividade, Objetivo e Modalidade)	F / S	Pessoal e Enc.Sociais	Juros e Enc. da Dívida	Outras Desp. Correntes	Investimentos	Inversões Financeiras	Amortização e Refinanciamento da Dívida	Total
90 Aplicações Diretas				22.213.000				22.213.000
94 Aplicação Direta Decorrente de Operação com Consórcio Público do qual o Ente não Participe				5.787.000				5.787.000
6969 Participação Estadual no Fundo Garantia Safra Assegurar contrapartida estadual ao Fundo Garantia Safra, por agricultor familiar aderido ao Fundo, para que na iminência de frustração de safra das lavouras, as famílias seguradas possam receber indenização	F					33.000.000		33.000.000
90 Aplicações Diretas						33.000.000		33.000.000
7125 Implantação de Projeto de Desenvolvimento Rural Sustentável - Bahia Produtiva Implantar projetos de desenvolvimento rural sustentável do Bahia Produtiva, construindo viveiros de mudas, unidades de beneficiamento de leite e de pescado, distribuindo kits de apicultura, dentre outros, visando promover o fortalecimento da agricultura familiar e demais economias familiares	F			10.140.000	34.860.000			45.000.000
90 Aplicações Diretas						34.860.000		34.860.000
7127 Assistência Técnica às Associações Comunitárias - Bahia Produtiva Promover a inclusão socioprodutiva através da prestação de assistência técnica, visando o fortalecimento das entidades beneficiárias e a formação para a auto-gestão e o controle dos seus empreendimentos comunitários	F				10.000.000			10.000.000
90 Aplicações Diretas					10.000.000			10.000.000
608 Promoção da Produção Agropecuária				7.113.000	887.000			8.000.000
304 Desenvolvimento Rural				7.113.000	887.000			8.000.000

281



Govorno do Estado da Bahia  
Orçamento 2022

Orçamentos Fiscal e da Seguridade Social  
Plano de Aplicação dos Fundos Especiais

Fundo Estadual de Combate e Erradicação da Pobreza - FUNCEP

Art. 2º da Lei nº 4.320/64; Art. 4º da Lei Estadual nº 2.332/66 (em R\$ 1,00)

Código / Especificação (Função, Subfunção, Programa, Projeto/Atividade, Objetivo e Modalidade)	F / S	Pessoal e Enc.Sociais	Juros e Enc. da Dívida	Outras Desp. Correntes	Investimentos	Inversões Financeiras	Amortização e Refinanciamento da Dívida	Total
5845 Distribuição de Insumo para Agricultura Familiar	F			5.113.000	887.000			6.000.000
Aquisição e distribuição de insumos para agricultores familiares, visando incentivar o aumento da produção e da produtividade dos Sistemas Produtivos								
90 Transferências a Instituições Privadas sem Fins Lucrativos				3.264.000	887.000			4.151.000
90 Aplicações Diretas				1.849.000				1.849.000
6608 Assistência Técnica a Aquicultor e Pescador	F			2.000.000				2.000.000
Prestar assistência técnica e extensão com qualidade e eficiência a aquicultores e pescadores beneficiados com os projetos de inclusão social								
90 Aplicações Diretas				2.000.000				2.000.000
21 Organização Agrária				1.952.000	48.000			2.000.000
631 Reforma Agrária				1.952.000	48.000			2.000.000
304 Desenvolvimento Rural				1.952.000	48.000			2.000.000
4130 Regularização Fundiária para Agricultor Familiar e Povos e Comunidades Tradicionais	F			1.952.000	48.000			2.000.000
Realizar a regularização fundiária para os agricultores familiares, comunidades remanescentes de quilombos, fundo e fecho de pasto, povos de terreiros e demais povos e comunidades tradicionais com a entrega de contratos e títulos individuais e coletivos de propriedade								
90 Aplicações Diretas				1.952.000	48.000			2.000.000
22 Indústria				84.000				84.000
122 Administração Geral				84.000				84.000
308 Inclusão Socioprodutiva e Mundo do Trabalho				84.000				84.000

282

Govorno do Estado da Bahia  
Orçamento 2022

Orçamentos Fiscal e da Seguridade Social  
Plano de Aplicação dos Fundos Especiais

Fundo Estadual de Combate e Erradicação da Pobreza - FUNCEP

Art. 2º da Lei nº 4.320/64; Art. 4º da Lei Estadual nº 2.332/66 (em R\$ 1,00)

Código / Especificação (Função, Subfunção, Programa, Projeto/Atividade, Objetivo e Modalidade)	F / S	Pessoal e Enc.Sociais	Juros e Enc. da Dívida	Outras Desp. Correntes	Investimentos	Inversões Financeiras	Amortização e Refinanciamento da Dívida	Total
combate e erradicação da pobreza, viabilizando a execução de suas políticas públicas				1.329.000	444.000			1.773.000
90 Aplicações Diretas				1.329.000	444.000			1.773.000
Total do Orçamento Fiscal				337.913.950	99.539.000	33.000.000		470.452.950
Total do Orçamento da Seguridade Social		76.000.000		83.166.000	850.000			160.016.000
Total Geral		76.000.000		421.079.950	100.389.000	33.000.000		630.468.950

285

Govorno do Estado da Bahia  
Orçamento 2022

Orçamentos Fiscal e da Seguridade Social  
Plano de Aplicação dos Fundos Especiais

Fundo Estadual de Combate e Erradicação da Pobreza - FUNCEP

Art. 2º da Lei nº 4.320/64; Art. 4º da Lei Estadual nº 2.332/66 (em R\$ 1,00)

Código / Especificação (Função, Subfunção, Programa, Projeto/Atividade, Objetivo e Modalidade)	F / S	Pessoal e Enc.Sociais	Juros e Enc. da Dívida	Outras Desp. Correntes	Investimentos	Inversões Financeiras	Amortização e Refinanciamento da Dívida	Total
4131 Administração de Bolsa Estágio de Nível Superior - Partiu Estágio/Mais Futuro	F			84.000				84.000
Atender despesas com o pagamento de bolsa estágio para estudantes de nível superior do programa Partiu Estágio/Mais Futuro, dando oportunidade a universitários baianos na Administração Pública Estadual								
90 Aplicações Diretas				84.000				84.000
23 Comércio e Serviços				168.000				168.000
122 Administração Geral				168.000				168.000
308 Inclusão Socioprodutiva e Mundo do Trabalho				168.000				168.000
4131 Administração de Bolsa Estágio de Nível Superior - Partiu Estágio/Mais Futuro	F			168.000				168.000
Atender despesas com o pagamento de bolsa estágio para estudantes de nível superior do programa Partiu Estágio/Mais Futuro, dando oportunidade a universitários baianos na Administração Pública Estadual								
90 Aplicações Diretas				168.000				168.000
24 Comunicações				144.000				144.000
122 Administração Geral				144.000				144.000
308 Inclusão Socioprodutiva e Mundo do Trabalho				144.000				144.000
4131 Administração de Bolsa Estágio de Nível Superior - Partiu Estágio/Mais Futuro	F			144.000				144.000
Atender despesas com o pagamento de bolsa estágio para estudantes de nível superior do programa Partiu Estágio/Mais Futuro, dando oportunidade a universitários baianos na Administração Pública Estadual								
90 Aplicações Diretas				144.000				144.000
26 Transporte				120.000				120.000

283

Govorno do Estado da Bahia  
Orçamento 2022

Orçamentos Fiscal e da Seguridade Social  
Plano de Aplicação dos Fundos Especiais

Fundo de Defesa Sanitária Vegetal - FDSV

Art. 2º da Lei nº 4.320/64; Art. 4º da Lei Estadual nº 2.332/66 (em R\$ 1,00)

Código / Especificação (Função, Subfunção, Programa, Projeto/Atividade, Objetivo e Modalidade)	F / S	Pessoal e Enc.Sociais	Juros e Enc. da Dívida	Outras Desp. Correntes	Investimentos	Inversões Financeiras	Amortização e Refinanciamento da Dívida	Total
20 Agricultura				4.029.000	50.000			4.079.000
122 Administração Geral				1.000.000				1.000.000
502 Ações de Apoio Administrativo do Poder Executivo				1.000.000				1.000.000
2000 Manutenção de Serviços Técnicos e Administrativos	F			1.000.000				1.000.000
Atender despesas administrativas e outros serviços auxiliares, bem como de assessoramento e controle								
90 Aplicações Diretas				1.000.000				1.000.000
126 Tecnologia da Informação				500.000				500.000
502 Ações de Apoio Administrativo do Poder Executivo				500.000				500.000
2002 Manutenção de Serviços de Tecnologia da Informação e Comunicação	F			500.000				500.000
Atender despesas com a manutenção de serviços de tecnologia da informação e comunicação, visando otimização e racionalização dos recursos disponíveis								
90 Aplicações Diretas				500.000				500.000
304 Vigilância Sanitária				1.010.000	50.000			1.060.000
304 Desenvolvimento Rural				1.010.000	50.000			1.060.000
6166 Realização de Ação de Educação Sanitária nas Áreas de Inspeção, Defesa Sanitária Animal e Vegetal	F			700.000				700.000
Realizar ações de educação sanitária, através da conscientização de técnicos, produtores, comerciantes de produtos agropecuários da necessidade de mudança de atitude das questões de segurança sanitária vegetal e animal, assim como sensibilizar os consumidores da importância da segurança dos alimentos, minimizando os								

286

Govorno do Estado da Bahia  
Orçamento 2022

Orçamentos Fiscal e da Seguridade Social  
Plano de Aplicação dos Fundos Especiais

Fundo Estadual de Combate e Erradicação da Pobreza - FUNCEP

Art. 2º da Lei nº 4.320/64; Art. 4º da Lei Estadual nº 2.332/66 (em R\$ 1,00)

Código / Especificação (Função, Subfunção, Programa, Projeto/Atividade, Objetivo e Modalidade)	F / S	Pessoal e Enc.Sociais	Juros e Enc. da Dívida	Outras Desp. Correntes	Investimentos	Inversões Financeiras	Amortização e Refinanciamento da Dívida	Total
122 Administração Geral				120.000				120.000
308 Inclusão Socioprodutiva e Mundo do Trabalho				120.000				120.000
4131 Administração de Bolsa Estágio de Nível Superior - Partiu Estágio/Mais Futuro	F			120.000				120.000
Atender despesas com o pagamento de bolsa estágio para estudantes de nível superior do programa Partiu Estágio/Mais Futuro, dando oportunidade a universitários baianos na Administração Pública Estadual								
90 Aplicações Diretas				120.000				120.000
27 Desporto e Lazer				2.000.000				2.000.000
812 Desporto Comunitário				2.000.000				2.000.000
314 Segurança Pública e Defesa Social				2.000.000				2.000.000
4665 Implementação de Núcleo de Esporte, Cultura, Arte e Lazer em Área Crítica de Segurança	F			2.000.000				2.000.000
Implementar a prática do esporte, cultura, arte e lazer por meio de núcleos de iniciação esportiva, tendo a promoção destas práticas como veículo e objeto de inclusão social de crianças, jovens, adultos e idosos, localizados no entorno das bases comunitárias de segurança e nos municípios prioritários								
50 Transferências a Instituições Privadas sem Fins Lucrativos				2.000.000				2.000.000
28 Encargos Especiais				1.329.000	444.000			1.773.000
422 Direitos Individuais, Coletivos e Difusos				1.329.000	444.000			1.773.000
900 Operação Especial do Poder Executivo				1.329.000	444.000			1.773.000
8422 Apoio às Ações de Combate e Erradicação da Pobreza	F			1.329.000	444.000			1.773.000
Apoiar em caráter suplementar, as ações de								

284

Govorno do Estado da Bahia  
Orçamento 2022

Orçamentos Fiscal e da Seguridade Social  
Plano de Aplicação dos Fundos Especiais

Fundo de Defesa Sanitária Vegetal - FDSV

Art. 2º da Lei nº 4.320/64; Art. 4º da Lei Estadual nº 2.332/66 (em R\$ 1,00)

Código / Especificação (Função, Subfunção, Programa, Projeto/Atividade, Objetivo e Modalidade)	F / S	Pessoal e Enc.Sociais	Juros e Enc. da Dívida	Outras Desp. Correntes	Investimentos	Inversões Financeiras	Amortização e Refinanciamento da Dívida	Total
perigos inerentes ao consumo de produtos que não atendem a legislação vigente				700.000				700.000
90 Aplicações Diretas				700.000				700.000
6187 Realização de Barreira Móvel de Fiscalização do Trânsito de Vegetais e Animais	F			210.000				210.000
Realizar barreiras móveis (blitz) nas rodovias para fiscalização do trânsito de animais vivos, de vegetais e seus produtos								
90 Aplicações Diretas				210.000				210.000
6180 Inspeção de Produto de Origem Animal e Vegetal	F			50.000				50.000
Inspeccionar e fiscalizar os produtos de origem animal e vegetal das indústrias registradas no Serviço de Inspeção Estadual (SIE) para garantir a oferta de alimentos inocuos e seguros para a população								
90 Aplicações Diretas				50.000				50.000
6181 Fiscalização do Trânsito de Produto de Origem Animal e Vegetal	F			50.000				50.000
Fiscalizar o trânsito de produtos de origem animal e vegetal combatendo a clandestinidade visando preservar a saúde da população, assegurando a oferta de alimentos seguros								
90 Aplicações Diretas				50.000				50.000
7043 Aquisição de Unidade Móvel de Fiscalização em Barreira Sanitária	F				50.000			50.000
Adquirir unidades móveis de controle e fiscalização do trânsito de animais, vegetais e seus produtos incrementando assim as ações de inspeção e defesa sanitária								
90 Aplicações Diretas					50.000			50.000
305 Vigilância Epidemiológica				1.109.000				1.109.000

287





Governou do Estado da Bahia  
Orçamento 2022

**Orçamentos Fiscal e da Seguridade Social**

Plano de Aplicação dos Fundos Especiais

Fundos de Defesa Sanitária Vegetal - FDSV  
(em R\$ 1,00)

Art. 2º da Lei nº 4.320/64; Art. 4º da Lei Estadual nº 2.332/66

Código / Especificação (Função, Subfunção, Programa, Projeto/Atividade, Objetivo e Modalidade)	F / S	Pessoal e Enc.Sociais	Juros e Enc. da Dívida	Outras Desp. Correntes	Investimentos	Inversões Financeiras	Amortização e Refinanciamento da Dívida	Total
<b>304 Desenvolvimento Rural</b>				1.109.000				1.109.000
<b>6177 Fiscalização de Vigilância Epidemiológica e Análise de Risco</b>	F			1.109.000				1.109.000
Realizar ações de vigilância epidemiológica e análise de riscos, através da fiscalização para o controle e/ou erradicação de enfermidades e pragas, com vistas a assegurar o desenvolvimento sustentável da agricultura estadual								
<b>90 Aplicações Diretas</b>				1.109.000				1.109.000
<b>609 Defesa Agropecuária</b>				410.000				410.000
<b>304 Desenvolvimento Rural</b>				410.000				410.000
<b>4888 Funcionamento de Unidade de Defesa Agropecuária</b>	F			250.000				250.000
Assegurar o funcionamento das unidades de defesa agropecuária, possibilitando a execução de suas atividades de fiscalização e o atendimento à população								
<b>90 Aplicações Diretas</b>				250.000				250.000
<b>6161 Fiscalização do Uso de Agrotóxicos</b>	F			160.000				160.000
Realizar ações de fiscalização para disciplinar os processos de uso de agrotóxicos e descarte de embalagens vazias, atendendo a legislação vigente, visando a segurança alimentar, saúde do trabalhador e a proteção ao meio ambiente, além de criar oportunidades de geração de emprego e renda na reciclagem dos produtos								
<b>90 Aplicações Diretas</b>				160.000				160.000
<b>Total do Orçamento Fiscal</b>				<b>4.029.000</b>	<b>50.000</b>			<b>4.079.000</b>
<b>Total do Orçamento da Seguridade Social</b>								
<b>Total Geral</b>				<b>4.029.000</b>	<b>50.000</b>			<b>4.079.000</b>

288

Governou do Estado da Bahia  
Orçamento 2022

**Orçamentos Fiscal e da Seguridade Social**

Plano de Aplicação dos Fundos Especiais

Fundo Estadual de Logística e Transportes - FELT  
(em R\$ 1,00)

Art. 2º da Lei nº 4.320/64; Art. 4º da Lei Estadual nº 2.332/66

Código / Especificação (Função, Subfunção, Programa, Projeto/Atividade, Objetivo e Modalidade)	F / S	Pessoal e Enc.Sociais	Juros e Enc. da Dívida	Outras Desp. Correntes	Investimentos	Inversões Financeiras	Amortização e Refinanciamento da Dívida	Total
<b>90 Aplicações Diretas</b>					8.500.000			8.500.000
<b>3041 Restauração de Rodovia na BA.220, Tiquara - Brejo da Caatinga</b>	F				3.100.000			3.100.000
Restaurar na BA.220, o trecho Tiquara - Brejo da Caatinga, visando restabelecer as condições normais de trafegabilidade								
<b>90 Aplicações Diretas</b>					3.100.000			3.100.000
<b>3202 Sinalização de Infraestrutura de Transporte</b>	F			3.500.000				3.500.000
Sinalizar a infraestrutura de transporte, proporcionando segurança e oferecendo orientação aos usuários das rodovias								
<b>90 Aplicações Diretas</b>				3.500.000				3.500.000
<b>3288 Elaboração de Estudo e Projeto de Infraestrutura de Transporte Rodoviário</b>	F			12.300.000				12.300.000
Elaborar estudos e projetos de infraestrutura de transporte, para definir diretrizes e respectivos pontos de passagem de rodovias visando atualizar e revisar o plano rodoviário estadual, bem como demais estudos, consultorias e serviços técnicos relacionados ao modal rodoviário								
<b>90 Aplicações Diretas</b>				12.300.000				12.300.000
<b>3914 Supervisão de Obra de Infraestrutura Rodoviária</b>	F			5.000.000				5.000.000
Fiscalizar e acompanhar os serviços das obras em execução, de acordo com os projetos, especificações e prazos estabelecidos								
<b>90 Aplicações Diretas</b>				5.000.000				5.000.000
<b>3979 Construção de Ponte</b>	F				2.655.000			2.655.000
Construir pontes visando complementar trechos rodoviários, dando continuidade a uma via, possibilitando a transposição de obstáculos, a								

291

Governou do Estado da Bahia  
Orçamento 2022

**Orçamentos Fiscal e da Seguridade Social**

Plano de Aplicação dos Fundos Especiais

Fundo Estadual de Logística e Transportes - FELT  
(em R\$ 1,00)

Art. 2º da Lei nº 4.320/64; Art. 4º da Lei Estadual nº 2.332/66

Código / Especificação (Função, Subfunção, Programa, Projeto/Atividade, Objetivo e Modalidade)	F / S	Pessoal e Enc.Sociais	Juros e Enc. da Dívida	Outras Desp. Correntes	Investimentos	Inversões Financeiras	Amortização e Refinanciamento da Dívida	Total
<b>26 Transporte</b>				170.500.000	115.875.000			286.375.000
<b>781 Transporte Aéreo</b>				4.000.000	10.500.000			14.500.000
<b>309 Infraestrutura</b>				4.000.000	10.500.000			14.500.000
<b>2861 Conservação de Terminal de Transporte Aeroviário</b>	F			3.000.000				3.000.000
Conservar os equipamentos de transporte aeroviário, visando manter em bom estado de uso e a qualidade dos serviços oferecidos à população								
<b>90 Aplicações Diretas</b>				3.000.000				3.000.000
<b>3279 Construção de Terminal Aeroviário</b>	F				9.000.000			9.000.000
Promover o desenvolvimento regional, construindo terminais aeroportuários em áreas de interesse econômico e de potencial turístico								
<b>90 Aplicações Diretas</b>					9.000.000			9.000.000
<b>3297 Recuperação de Terminal Aeroviário</b>	F				1.500.000			1.500.000
Recuperar os equipamentos de transporte aeroviário em área de interesse econômico e de potencial turístico, promovendo o desenvolvimento regional								
<b>90 Aplicações Diretas</b>					1.500.000			1.500.000
<b>3336 Elaboração de Estudo e Projeto de Infraestrutura de Transporte Aeroviário</b>	F				1.000.000			1.000.000
Elaborar estudos e projetos de infraestrutura de transporte, para definir diretrizes e respectivos pontos de embarque e desembarque de passageiros que utilizam o transporte aeroviário								
<b>90 Aplicações Diretas</b>					1.000.000			1.000.000
<b>782 Transporte Rodoviário</b>				166.500.000	100.375.000			266.875.000
<b>305 Desenvolvimento Urbano</b>					500.000			500.000

289

Governou do Estado da Bahia  
Orçamento 2022

**Orçamentos Fiscal e da Seguridade Social**

Plano de Aplicação dos Fundos Especiais

Fundo Estadual de Logística e Transportes - FELT  
(em R\$ 1,00)

Art. 2º da Lei nº 4.320/64; Art. 4º da Lei Estadual nº 2.332/66

Código / Especificação (Função, Subfunção, Programa, Projeto/Atividade, Objetivo e Modalidade)	F / S	Pessoal e Enc.Sociais	Juros e Enc. da Dívida	Outras Desp. Correntes	Investimentos	Inversões Financeiras	Amortização e Refinanciamento da Dívida	Total
redução das distâncias e estabelecendo os fluxos normais de transporte								
<b>90 Aplicações Diretas</b>					2.655.000			2.655.000
<b>3980 Implantação de Acesso Rodoviário</b>	F				13.500.000			13.500.000
Implantar acessos rodoviários, visando facilitar o escoamento da produção agropecuária e assegurar os fluxos normais de transporte, melhorando a integração dos municípios aos eixos rodoviários mais próximos								
<b>90 Aplicações Diretas</b>					13.500.000			13.500.000
<b>4465 Operação do Sistema Integrado de Gestão na Área de Transporte</b>	F			5.566.000				5.566.000
Operacionalizar o sistema de informação, visando contribuir para a fiscalização e gerenciamento das rodovias e terminais de transportes, garantindo a segurança dos usuários								
<b>90 Aplicações Diretas</b>				5.566.000				5.566.000
<b>5133 Desapropriação de Propriedades para Obras de Infraestrutura de Transportes</b>	F			2.000.000	5.000.000			7.000.000
Desapropriação de terrenos, imóveis e benfeitorias localizadas em áreas afetadas por obras de infraestrutura de transportes								
<b>90 Aplicações Diretas</b>				2.000.000	5.000.000			7.000.000
<b>5148 Recuperação de Rodovia no Anel Viário de Candeias, Entroncamento da BR.324 (Viaduto de Via Mare) - Entroncamento BA.523 (Candeias)</b>	F				10.000.000			10.000.000
Recuperar no Anel Viário de Candeias o trecho do Entroncamento BR.324 (Viaduto de Via Mare) ao Entroncamento BA.523 (Candeias), visando restabelecer as condições normais de trafegabilidade								
<b>90 Aplicações Diretas</b>					10.000.000			10.000.000

292

Governou do Estado da Bahia  
Orçamento 2022

**Orçamentos Fiscal e da Seguridade Social**

Plano de Aplicação dos Fundos Especiais

Fundo Estadual de Logística e Transportes - FELT  
(em R\$ 1,00)

Art. 2º da Lei nº 4.320/64; Art. 4º da Lei Estadual nº 2.332/66

Código / Especificação (Função, Subfunção, Programa, Projeto/Atividade, Objetivo e Modalidade)	F / S	Pessoal e Enc.Sociais	Juros e Enc. da Dívida	Outras Desp. Correntes	Investimentos	Inversões Financeiras	Amortização e Refinanciamento da Dívida	Total
<b>3046 Realização de Intervenção na Área de Transporte</b>	F				500.000			500.000
Realizar intervenções de infraestrutura viária, visando maior segurança e melhorias no deslocamento e acessibilidade aos usuários								
<b>90 Aplicações Diretas</b>					500.000			500.000
<b>309 Infraestrutura</b>				166.500.000	99.875.000			266.375.000
<b>2856 Licenciamento Ambiental para Serviço e Obra de Infraestrutura de Transportes</b>	F			382.000				382.000
Proceder ao licenciamento ambiental de áreas destinadas à execução de serviços e obras de infraestrutura de transportes								
<b>90 Aplicações Diretas</b>				382.000				382.000
<b>2868 Conservação da Rede Rodoviária Estadual</b>	F			137.752.000				137.752.000
Conservar rotineira e preventivamente as rodovias estaduais, visando manter seu pleno funcionamento e a segurança de seus usuários								
<b>90 Aplicações Diretas</b>				137.752.000				137.752.000
<b>94 Aplicação Direta Decorrente de Operação com Consórcio Público do qual o Ente não Participe</b>				95.752.000				95.752.000
<b>3085 Recuperação de Rodovia na BA.001, BR.367 - Arraial D'Ajuda - Trancoço</b>	F				7.500.000			7.500.000
Recuperar na BA.001, o trecho BR.367 - Arraial D'Ajuda - Trancoço, visando restabelecer as condições normais de trafegabilidade								
<b>90 Aplicações Diretas</b>					7.500.000			7.500.000
<b>3008 Restauração de Rodovia na BA.120, Cavunge - Ipecaetá</b>	F				8.500.000			8.500.000
Restaurar na BA.120, o trecho Cavunge - Ipecaetá, visando restabelecer as condições normais de trafegabilidade								

290

Governou do Estado da Bahia  
Orçamento 2022

**Orçamentos Fiscal e da Seguridade Social**

Plano de Aplicação dos Fundos Especiais

Fundo Estadual de Logística e Transportes - FELT  
(em R\$ 1,00)

Art. 2º da Lei nº 4.320/64; Art. 4º da Lei Estadual nº 2.332/66

Código / Especificação (Função, Subfunção, Programa, Projeto/Atividade, Objetivo e Modalidade)	F / S	Pessoal e Enc.Sociais	Juros e Enc. da Dívida	Outras Desp. Correntes	Investimentos	Inversões Financeiras	Amortização e Refinanciamento da Dívida	Total
<b>5381 Pavimentação de Rodovia na BA.414, Pintadas - Capela do Alto Alegre</b>	F				10.000.000			10.000.000
Pavimentar na BA.414, o trecho de Pintadas - Capela do Alto Alegre, visando restabelecer as condições normais de trafegabilidade								
<b>90 Aplicações Diretas</b>					10.000.000			10.000.000
<b>7273 Restauração de Rodovia na BA.220, Euclides da Cunha - Arribóe</b>	F				7.000.000			7.000.000
Restaurar na BA.220, o trecho Euclides da Cunha - Arribóe, visando restabelecer as condições normais de trafegabilidade								
<b>90 Aplicações Diretas</b>					7.000.000			7.000.000
<b>7886 Recuperação de Ponte</b>	F				6.600.000			6.600.000
Recuperar pontes, visando garantir a complementação dos trechos rodoviários estabelecendo a continuidade de uma via, possibilitando a transposição de obstáculos e a redução das distâncias, facilitando o escoamento da produção e os fluxos normais de transporte								
<b>90 Aplicações Diretas</b>					6.600.000			6.600.000
<b>7911 Recuperação de Acesso Rodoviário</b>	F				26.020.000			26.020.000
Recuperar acessos rodoviários, visando facilitar o escoamento da produção agrícola e assegurar os fluxos normais de transporte, melhorando a integração dos municípios aos eixos rodoviários mais próximos								
<b>90 Aplicações Diretas</b>					26.020.000			26.020.000
<b>784 Transporte Hidroviário</b>					5.000.000			5.000.000
<b>309 Infraestrutura</b>					5.000.000			5.000.000

293



### Orçamentos Fiscal e da Seguridade Social

#### Plano de Aplicação dos Fundos Especiais

Art. 2º da Lei nº 4.320/64; Art. 4º da Lei Estadual nº 2.332/66

#### Fundo Estadual de Logística e Transportes - FELT

(em R\$ 1,00)

Código / Especificação (Função, Subfunção, Programa, Projeto/Atividade, Objeto e Modalidade)	F / S	Pessoal e Enc.Sociais	Juros e Enc. da Dívida	Outras Desp. Correntes	Investimentos	Inversões Financeiras	Amortização e Refinanciamento da Dívida	Total
3330 Recuperação de Terminal Hidroviário	F				5.000.000			5.000.000
Recuperar terminais hidroviários, melhorando o modal em diversas regiões do Estado					5.000.000			5.000.000
90 Aplicações Diretas								5.000.000
<b>Total do Orçamento Fiscal</b>					<b>170.500.000</b>	<b>115.875.000</b>		<b>286.375.000</b>
<b>Total do Orçamento da Seguridade Social</b>								
<b>Total Geral</b>					<b>170.500.000</b>	<b>115.875.000</b>		<b>286.375.000</b>



### Legislação Estadual da Receita

Portaria Interministerial MF/SOF nº 163/01 e alterações posteriores  
Art. 6º, § 1º, inciso XIX, da Lei nº 14.381/2021

Código	Especificação/Legislação	Data
	Decreto nº 7.726 - Estabelece tratamento tributário relativo às prestações de serviços de comunicação telefônica que indica.	28.12.99
	Decreto nº 7.727 - Dispõe sobre tratamento tributário nas operações que indica e dá outras providências.	28.12.99
	Decreto nº 7.799 - Dispõe sobre tratamento tributário nas operações que indica e dá outras providências.	09.05.00
	Lei nº 10.847 - Altera dispositivos das Leis nºs 4.826 de 27.01.89, 7.144 de 04.12.96, 9.833 de 05.12.05, 9.655 de 26.10.05 e dá outras providências.	27.11.07
	Decreto nº 10.936 - Dispõe sobre o tratamento tributário nas operações com álcool etílico hidratado e anidro combustível e dá outras providências.	27.02.08
	Decreto nº 10.972 - Dispõe sobre os créditos fiscais referidos no art. 4º da Lei nº 9.430, de 10.02.05.	18.03.08
	Decreto nº 11.059 - Acrescenta hipótese de redução de base de cálculo no RICMS;	19.05.08
	Decreto nº 11.070 - Dispõe sobre a isenção do ICMS na saída de óleo diesel a ser consumido por embarcações pesqueiras nacionais registradas no Estado da Bahia.	27.05.08
	Decreto nº 11.183 - Dispõe sobre benefícios fiscais em operações com bens ou mercadorias destinadas às atividades de pesquisa, exploração e produção de petróleo e gás natural.	21.08.08
	Decreto nº 11.567 - Altera o Decreto nº 10.936, de 27.02.08, que dispõe sobre o tratamento tributário nas operações com álcool etílico hidratado e anidro combustível.	03/06/09
	Decreto nº 11.677 - Altera o Decreto nº 11.059, de 19.05.08, que dispõe sobre a carga tributária do ICMS nas operações internas e de importação com nafta e dá outras providências;	25.08.09
	Decreto nº 11.807 - Dispõe sobre o tratamento tributário relativo às operações com nafta.	27.10.09
	Decreto nº 11.872 - Dispõe sobre regime especial de tributação nas aquisições de produtos farmacêuticos medicinais de uso não veterinário efetuadas por distribuidor de medicamentos localizado neste Estado.	04.12.09
	Decreto nº 11.913 - Procede à alteração nº 129, ao Regulamento do ICMS, promove alterações nos dispositivos do Decreto nº 7.723, de 28.12.99, do Regulamento do Programa Desenvolve, aprovado pelo Decreto nº 8.205, de 03.04.02, e dá outras providências;	30.12.09
	Lei nº 11.899 - Altera as Leis nºs 7.014, de 04.12.96, e 7.015, de 09.12.96, na forma que indica.	30.03.10
	Decreto nº 12.415 - Dispõe sobre o tratamento tributário relacionado ao setor náutico.	08.10.10
	Decreto nº 12.469 - Institui tratamento tributário aplicável às operações com gemas, jóias, metais preciosos e afins.	22.11.10
	Decreto nº 12.533 - Altera o Decreto nº 7.799, de 09.05.00.	23.12.10
	Lei nº 12.218 - Dispõe sobre a transação de créditos tributários em âmbito judicial	10.06.11



### Legislação Estadual da Receita

Portaria Interministerial MF/SOF nº 163/01 e alterações posteriores  
Art. 6º, § 1º, inciso XIX, da Lei nº 14.381/2021

Código	Especificação/Legislação	Data
1.0.0.0.0.0.0.0.0	Receitas Correntes	
1.1.0.0.0.0.0.0.0	Impostos, Taxas e Contribuições de Melhoria	
1.1.1.0.0.0.0.0.0	Impostos	
1.1.1.3.0.0.0.0.0	Impostos sobre o Patrimônio e a Renda	
1.1.1.3.03.0.0.0.0.0	Imposto de Renda Retido na Fonte - IRRF	
	Lei Federal nº 5.172 - Institui o Código Tributário Nacional (art. 43 a 45)	25.10.66
	Constituição Federal (art.157, inc I)	05.10.88
	Decreto nº 4.229 - Dispõe sobre os procedimentos a serem adotados pelos Órgãos e Entidades Estaduais para recolhimento do Imposto sobre a Renda e Proventos de Qualquer Natureza, pertencente ao Estado, na forma do disposto no art. 157, inciso I, da Constituição Federal	23.05.95
	Emenda Constitucional nº 42	19.12.03
1.1.1.8.00.0.0.0.0.0	Impostos Específicos do Estado	
	Lei nº 3.956 - Institui o Código Tributário do Estado da Bahia	11.12.81
1.1.1.8.01.0.0.0.0.0	Imposto sobre o Patrimônio para o Estado	
1.1.1.8.01.2.0.0.0.0	Imposto sobre a Propriedade de Veículos Automotores - IPVA	
	Constituição Federal (art.155, inc III)	05.10.88
	Constituição Estadual (art.151, inc.III)	05.10.89
	Lei nº 6.348 - Dispõe sobre o Imposto sobre a Propriedade de Veículos Automotores - IPVA	17.12.91
	Lei nº 12.605 - Altera as Leis nºs 7.014 de 04.12.96, 3.956 de 31.12.91, 6.348 de 17.12.91, 11.631 de 30.12.09, e dá outras providências	14.12.12
	Decreto nº 14.528 - Regulamenta o Imposto sobre a Propriedade de Veículos Automotores - IPVA	04.06.13
	Lei nº 13.199 - Altera as Leis nºs 3.956, de 11.12.81, 6.348, de 17.12.91, 7.014, de 04.12.96, 12.617, de 28.12.12, 12.620, de 28.12.12.	28.11.14
	Lei nº 13.207 - Altera as Leis nºs 7.014, de 04.12.96, e 11.631, de 30.12.09, e dá outras providências.	22.12.14
	Decreto nº 15.800 - Altera o valor das taxas pelo exercício do poder de polícia e pela prestação de serviços na área do Poder Executivo.	29.12.14
	Lei nº 13.461 - Altera as Leis nºs 7.014, de 04.12.96, 3.956, de 11.12.81, 11.631, de 30.12.09, e 6.348, de 17.12.91.	10.12.15
	Decreto nº 16.490 - Ajusta o valor das taxas pelo exercício do poder de polícia e pela prestação de serviços na área do Poder Executivo	23.12.15



### Legislação Estadual da Receita

Portaria Interministerial MF/SOF nº 163/01 e alterações posteriores  
Art. 6º, § 1º, inciso XIX, da Lei nº 14.381/2021

Código	Especificação/Legislação	Data
	Decreto nº 13.780 - Regulamenta o ICMS	16.03.12
	Decreto nº 13.844 - Altera o Decreto nº 6.734, de 09.09.97.	29.03.12
	Decreto nº 13.870 - Procede à alteração nº 01, ao Regulamento do ICMS e dá outras providências	02.04.12
	Decreto nº 13.945 - Procede à alteração nº 02, ao Regulamento do ICMS e dá outras providências	23.04.12
	Decreto nº 13.966 - Procede à alteração nº 03, ao Regulamento do ICMS e dá outras providências	04.05.12
	Decreto nº 14.033 - Procede à alteração nº 04, ao Regulamento do ICMS e dá outras providências	15.06.12
	Decreto nº 14.073 - Procede à alteração nº 05, ao Regulamento do ICMS e dá outras providências	30.07.12
	Decreto nº 14.187 - Altera o Regulamento do ICMS, publicado pelo Decreto nº 13.780 de 16.03.12	19.10.12
	Decreto nº 14.209 - Procede à alteração nº 06, ao Regulamento do ICMS, e dá outras providências	14.11.12
	Lei nº 12.605 - Altera as Leis nºs 7.014 de 04.12.96, 3.956 de 31.12.91, 6.348 de 17.12.91, 11.631 de 30.12.09, e dá outras providências	14.12.12
	Decreto nº 14.242 - Procede à alteração nº 07, ao Regulamento do ICMS, e dá outras providências	14.12.12
	Decreto nº 14.249 - Procede à alteração nº 08, ao Regulamento do ICMS, e dá outras providências	20.12.12
	Decreto nº 14.254 - Procede à alteração nº 09, ao Regulamento do ICMS, e dá outras providências	28.12.12
	Decreto nº 14.295 - Procede à alteração nº 10, ao Regulamento do ICMS, e dá outras providências	31.01.13
	Decreto nº 14.341 - Procede à alteração nº 11, ao Regulamento do ICMS, e dá outras providências	01.03.13
	Decreto nº 14.372 - Procede à alteração nº 12, ao Regulamento do ICMS, e dá outras providências	28.03.13
	Decreto nº 14.450 - Procede à alteração nº 13, ao Regulamento do ICMS, e dá outras providências	30.04.13
	Decreto nº 14.550 - Procede à alteração nº 14, ao Regulamento do ICMS, e dá outras providências	19.06.13
	Lei nº 12.824 - Altera as Leis nºs 7.014 de 04.12.96 e 10.646 de 03.07.07 e dá outras providências	04.07.13
	Decreto nº 14.681 - Procede à alteração nº 15, ao Regulamento do ICMS, e dá outras providências	30.07.13
	Decreto nº 14.707 - Procede à alteração nº 16, ao Regulamento do ICMS, e dá outras providências	09.08.13
	Decreto nº 14.721 - Procede à alteração nº 17, ao Regulamento do ICMS, e dá outras providências	30.08.13
	Decreto nº 14.750 - Procede à alteração nº 18, ao Regulamento do ICMS, e dá outras providências	27.09.13



### Legislação Estadual da Receita

Portaria Interministerial MF/SOF nº 163/01 e alterações posteriores  
Art. 6º, § 1º, inciso XIX, da Lei nº 14.381/2021

Código	Especificação/Legislação	Data
1.1.1.8.01.3.0.0.0.0	Imposto sobre Transmissão "Causa Mortis" e Doação de Bens e Direitos - ITCD	
	Constituição Federal (art.155, inc. I)	05.10.88
	Lei nº 4.826 - Institui o Imposto sobre Transmissão "Causa Mortis" e Doação de Bens ou Direitos (ITD)	27.01.89
	Decreto nº 2.487 - Regulamenta a cobrança de Imposto sobre Transmissão "Causa Mortis" e Doação de Bens ou Direitos - ITD (art. 17)	16.06.89
	Constituição Estadual (art.151, inc. I)	05.10.89
	Lei nº 10.847 - Altera dispositivos das Leis nºs 4.826 de 27.01.89, 7.014 de 04.12.96, 9.833 de 05.12.05, 9.655 de 26.10.05, e 3.956 de 11.12.81.	27.11.07
	Decreto nº 14.812 - Procede à alteração nº 19, ao Regulamento do ICMS, e dá outras providências	14.11.13
	Decreto nº 15.621 - Altera o Regulamento do Imposto Sobre Transmissão "CAUSA MORTIS" e Doação de Quaisquer Bens ou Direitos (ITD), aprovado pelo Decreto nº 2.487, de 16.06.89.	28.10.14
	Lei nº 13.199 - Altera as Leis nºs 3.956, de 11.12.81, 6.348, de 17.12.91, 7.014, de 04.12.96, 12.617, de 28.12.12 e 12.620, de 28.12.12.	28.11.14
	Lei nº 13.207 - Altera as Leis nºs 7.014, de 04.12.96, e 11.631, de 30.12.09, e dá outras providências.	22.12.14
	Decreto nº 15.800 - Altera o valor das taxas pelo exercício do poder de polícia e pela prestação de serviços na área do Poder Executivo.	29.12.14
	Lei nº 13.346 - Altera as Leis nºs 4.826, de 27.01.89, e 10.955, de 21.12.07, e dá outras providências.	12.05.15
	Decreto nº 16.490 - Ajusta o valor das taxas pelo exercício do poder de polícia e pela prestação de serviços na área do Poder Executivo	23.12.15
1.1.1.8.02.0.0.0.0.0	Impostos sobre a Produção, Circulação de Mercadorias e Serviços	
1.1.1.8.02.1.0.0.0.0	Imposto sobre Operações Relativas à Circulação de Mercadorias e sobre Prestações de Serviços de Transporte Interestadual e Intermunicipal e de Comunicação - ICMS	
	Constituição Federal (art.155, inc.II)	05.10.88
	Constituição do Estado (art.151, inc.II)	05.10.89
	Lei nº 7.014 - Trata do Imposto sobre Operações Relativas à Circulação de Mercadorias e sobre Prestações de Serviços de Transporte Interestadual e Intermunicipal e de Comunicação (ICMS) e dá outras providências.	04.12.96
	Lei nº 12.038 - Altera o Art. 16-A, da Lei nº 7.014, de 04.12.96, que trata do ICMS	06.12.10
	Lei nº 12.040 - Altera a Lei nº 7.014, de 04.12.96 e dá outras providências.	28.12.10
	Decreto nº 6.734 - Dispõe sobre a concessão de crédito presumido de ICMS nas operações que indica e dá outras providências	09.09.97



### Legislação Estadual da Receita

Portaria Interministerial MF/SOF nº 163/01 e alterações posteriores  
Art. 6º, § 1º, inciso XIX, da Lei nº 14.381/2021

Código	Especificação/Legislação	Data
	Lei nº 12.917 - Altera a lei nº 7.014, de 04.12.96, e dá outras providências	31.10.13
	Decreto nº 14.812 - Procede à alteração nº 19, ao Regulamento do ICMS, e dá outras providências	14.11.13
	Decreto nº 14.898 - Procede à alteração nº 20, ao Regulamento do ICMS, e dá outras providências	27.12.13
	Decreto nº 14.946 - Procede à alteração nº 21, ao Regulamento do ICMS, e dá outras providências	30.01.14
	Decreto nº 15.163 - Procede à alteração nº 22, ao Regulamento do ICMS, e dá outras providências	30.05.14
	Decreto nº 15.221 - Procede à alteração nº 23, ao Regulamento do ICMS, e dá outras providências	03.07.14
	Decreto nº 15.371 - Procede à alteração nº 24, ao Regulamento do ICMS, e dá outras providências	14.08.14
	Decreto nº 15.490 - Altera o Decreto nº 13.780, de 16.03.2012, que regulamenta o ICMS, e dá outras providências.	25.09.14
	Decreto nº 15.661 - Altera o Decreto nº 13.780, de 16.03.2012, que regulamenta o ICMS, e dá outras providências.	01.11.14
	Decreto nº 15.715 - Altera o Decreto nº 13.780, de 16.03.2012, que regulamenta o ICMS, e dá outras providências.	27.11.14
	Lei nº 13.199 - Altera as Leis nºs 3.956, de 11.12.81, 6.348, de 17.12.91, 7.014, de 04.12.96, 12.617, de 28.12.12, 12.620, de 28.12.12.	28.11.14
	Lei nº 13.207 - Altera as Leis nºs 7.014, de 04.12.96, e 11.631, de 30.12.09, e dá outras providências.	22.12.14
	Decreto nº 15.800 - Altera o valor das taxas pelo exercício do poder de polícia e pela prestação de serviços na área do Poder Executivo.	29.12.14
	Decreto nº 15.807 - Altera o Decreto nº 13.780, de 16.03.12, que regulamenta o ICMS, e dá outras providências.	30.12.14
	Decreto nº 15.921 - Altera o Decreto nº 13.780, de 16.03.12, que regulamenta o ICMS, e dá outras providências.	03.02.15
	Decreto nº 15.943 - Altera o Decreto nº 13.780, de 16.03.12, que regulamenta o ICMS, e dá outras providências.	11.02.15
	Decreto nº 16.032 - Altera o Decreto nº 13.780, de 16.03.12, que regulamenta o ICMS, e dá outras providências.	10.04.15
	Decreto nº 16.056 - Altera o Decreto nº 13.780, de 16.03.12, que regulamenta o ICMS, e dá outras providências.	29.04.15
	Decreto nº 16.151 - Altera o Decreto nº 13.780, de 16.03.12, que regulamenta o ICMS, e dá outras providências	16.06.15
	Decreto nº 16.152 - Altera o Decreto nº 13.780, de 16.03.12, que regulamenta o ICMS, e dá outras providências	19.06.15
	Decreto nº 16.183 - Altera o Decreto nº 13.780, de 16.03.12, que regulamenta o ICMS, e dá outras providências	01.07.15
	Medida Provisória nº 683 - Institui o Fundo de Desenvolvimento Regional e Infraestrutura e o Fundo de Auxílio à Convergência das Alíquotas do ICMS, com a finalidade de facilitar o comércio interestadual e estimular o investimento produtivo e o desenvolvimento regional.	13.07.15
	Decreto nº 16.284 - Altera o Decreto nº 13.780, de 16.03.2012, que regulamenta o ICMS, e dá outras providências.	18.08.15



## Legislação Estadual da Receita

Portaria Interministerial MF/SOF nº 163/01 e alterações posteriores  
Art. 6º, § 1º, inciso XIX, da Lei nº 14.381/2021

Código	Especificação/Legislação	Data
	Lei nº 13.373 - Altera a Lei nº 7.014, de 04.12.96.	21.09.15
	Decreto nº 16.434 - Altera o Decreto nº 13.780, de 16.03.12, que regulamenta o ICMS, e dá outras providências	28.11.15
	Lei nº 13.461 - Altera a Lei nº 7.014, de 04.12.96, a Lei nº 3.956, de 11.12.81, a Lei nº 11.631, de 30.12.09, e a Lei nº 6.348, de 17.12.91.	10.12.15
	Decreto nº 16.499 - Altera o Decreto nº 13.780, de 16.03.12, que regulamenta o ICMS, e dá outras providências	23.12.15
	Decreto nº 16.517 - Altera o Decreto nº 13.780, de 16.03.12, que regulamenta o ICMS, e dá outras providências	29.12.15
	Decreto nº 16.738 - Altera o Decreto nº 13.780, de 16.03.12, que regulamenta o ICMS, e dá outras providências	20.05.16
	Decreto nº 16.739 - Altera o Decreto nº 16.738, de 20.05.16.	25.05.16
	Lei nº 13.564 - Institui condição para concessão e manutenção de benefícios e incentivos fiscais ou financeiros relacionados ao ICMS	20.06.16
	Decreto nº 16.849 - Altera o Decreto nº 13.780, de 16.03.12, que regulamenta o ICMS, e dá outras providências(altera Decretos nºs 6.734, de 09.09.97, 7.629, de 09.07.99, 7.799, de 09.05.00, 8.205, de 03.04.00 e 14.213, de 22.11.12).	14.07.16
	Decreto nº 16.983 - Altera o Decreto nº 13.780, de 16.03.12, que regulamenta o ICMS, e dá outras providências	24.08.16
	Decreto nº 16.984 - Denúncia os Protocolos ICMS nº 14/06, de 07.07.06, nº 107/09, de 10.08.09, nº 103/12, de 16.08.12, que dispõem sobre a substituição tributária nas operações com bebidas quentes, e o Protocolo ICMS nº 15/06, de 14.07.06, que dispõe sobre a substituição tributária nas operações com aguardentes, e dá outras providências.	24.08.16
	Decreto nº 16.987 - Altera o Decreto nº 7.799, de 09.05.00, e dá outras providências	24.08.16
	Decreto nº 17.164 - Altera o Decreto nº 13.780, de 16.03.12, que regulamenta o ICMS, e dá outras providências	04.11.16
	Lei nº 13.586 - Dispõe sobre a transação de crédito tributários do ICMS, em âmbito judicial	10.11.16
	Decreto nº 17.224 - Altera o Decreto nº 13.780, de 16.03.12, que regulamenta o ICMS, e dá outras providências	25.11.16
	Decreto nº 17.303 - Altera o Decreto nº 13.780, de 16.03.12, que regulamenta o ICMS, e dá outras providências	27.12.16
	Decreto nº 17.304 - Altera o Decreto nº 13.780, de 16.03.12, que regulamenta o ICMS, e dá outras providências	27.12.16
	Decreto nº 17.454 - Altera o Decreto nº 13.780, de 16.03.12, que regulamenta o ICMS, e dá outras providências	23.02.17
	Decreto nº 17.505 - Altera o Decreto nº 13.780, de 16.03.12.	20.03.17
	Decreto nº 17.548 - Altera o Decreto nº 13.780, de 16.03.12.	05.04.17

300



## Legislação Estadual da Receita

Portaria Interministerial MF/SOF nº 163/01 e alterações posteriores  
Art. 6º, § 1º, inciso XIX, da Lei nº 14.381/2021

Código	Especificação/Legislação	Data
	Lei nº 8.967 - Altera a redação das Leis nºs 7.014, de 04.12.96, 7.025, de 24.01.97, 3.956, de 11.12.81, 6.348, de 17.12.91, 7.980, de 12.12.01 e 7.979, de 05.12.01.	29.12.03
	Lei nº 9.509 - Altera a Lei nº 7.988, de 21.12.01, que criou a Secomp e o Funcep, e dá outras providências.	20.05.05
	Lei nº 12.038 - Altera o Art. 16-A, da Lei nº 7.014, de 04.12.96, que trata do ICMS	06.12.10
	Lei nº 12.917 - Altera a Lei nº 7.014, de 04.12.96, e dá outras providências	31.10.13
	Lei nº 13.199 - Altera as Leis nºs 3.956, de 11.12.81, 6.348, de 17.12.91, 7.014, de 04.12.96, 12.617, de 28.12.12, 12.620, de 28.12.12.	28.11.14
	Lei nº 13.207 - Altera as Leis nºs 7.014, de 04.12.96, e 11.631, de 30.12.09, e dá outras providências.	22.12.14
	Lei nº 13.461 - Altera as Leis nºs 7.014, de 04.12.96, 3.956, de 11.12.81, 11.631, de 30.12.09, e 6.348, de 17.12.91.	10.12.15
	Lei nº 13.564 - Institui condição para concessão e manutenção de benefícios e incentivos fiscais ou financeiros relacionados ao ICMS.	20.06.16
	Decreto nº 16.970 - Regulamenta a Lei nº 13.564, de 20.06.2016, definindo os procedimentos de cálculo e recolhimento do valor depósito destinado ao FUNCEP instituído pela Lei nº 7.988, de 21.12.2001	19.08.16
	Decreto nº 18.656 - Art. 3º - Altera o art. 6º do Decreto nº 16.970, de 19.08.16	29.10.18
	Decreto nº 19.367 - Altera o Decreto nº 13.780, de 16.03.12, que regulamenta o ICMS, e dá outras providências	12.12.19
<b>1.1.2.0.00.0.0.00</b>	<b>Taxas</b>	
	Decreto nº 28.595 - Aprova o Regulamento de Taxas do Estado da Bahia.	30.12.81
	Constituição Federal (art.145, incl.II).	05.10.88
	Lei nº 6.896 - Dispõe sobre o Fundo Especial de Aperfeiçoamento dos Serviços Policiais – FEASPOL.	28.07.95
	Decreto nº 4.617 - Regulamenta a Lei nº 6.896, de 28.07.95, que dispõe sobre o Fundo Especial do Aperfeiçoamento dos Serviços Policiais - FEASPOL, e dá outras providências.	11.09.95
	Lei nº 11.631 - Dispõe sobre as taxas estaduais no âmbito do Poder Executivo Estadual.	30.12.09
	Decreto nº 12.520 - Ajusta o valor das taxas pelo exercício do poder de polícia e pela prestação de serviços na área do Poder Executivo.	20.12.10
	Decreto nº 13.544 - Ajusta o valor das taxas pelo exercício do poder de polícia e pela prestação de serviços na área do Poder Executivo.	21.12.11
	Lei nº 12.605 - Altera as Leis nºs 7.014 de 04.12.96, 3.956 de 31.12.81, 6.348 de 17.12.91, 11.631 de 30.12.09, e dá outras providências	14.12.12
	Lei nº 12.917 - Altera a Lei nº 7.014, de 04.12.96, e dá outras providências	31.10.13

303



## Legislação Estadual da Receita

Portaria Interministerial MF/SOF nº 163/01 e alterações posteriores  
Art. 6º, § 1º, inciso XIX, da Lei nº 14.381/2021

Código	Especificação/Legislação	Data
	Decreto nº 17.589 - Altera o Decreto nº 13.780, de 16.03.12, e dá outras providências.	02.05.17
	Decreto nº 17.596 - Altera o Decreto nº 13.780, de 16.03.12, e dá outras providências.	10.05.17
	Decreto nº 17.662 - Altera o Decreto nº 13.780, de 16.03.12, e dá outras providências.	12.06.17
	Decreto nº 17.794 - Dispõe sobre a tributação do ICMS em operações e prestações relacionadas com a construção, instalação e funcionamento de Centro de Conexões de Voz - HUB, em aeroporto internacional situado neste Estado.	01.08.17
	Decreto nº 17.815 - Altera o Decreto nº 13.780, de 16.03.12, e dá outras providências.	04.08.17
	Decreto nº 17.878 - Altera o Decreto nº 13.780, de 16.03.12.	22.08.17
	Decreto nº 17.963 - Altera o Decreto nº 13.780, de 16.03.12, que regulamenta o ICMS.	29.09.17
	Decreto nº 17.988 - Altera o Decreto nº 13.780, de 16.03.12, que regulamenta o ICMS.	26.10.17
	Decreto nº 18.219 - Altera o Decreto nº 13.780, de 16.03.12, que regulamenta o ICMS, e dá outras providências.	26.01.18
	Decreto nº 18.289 - Dispõe sobre a isenção e redução da base de cálculo do ICMS em operação com bens ou mercadorias destinadas às atividades de exploração ou produção de petróleo e gás natural.	27.03.18
	Decreto nº 18.292 - Altera o Decreto nº 13.780, de 16.03.12, que regulamenta o ICMS, e dá outras providências.	28.03.18
	Decreto nº 18.406 - Altera o Decreto nº 13.780, de 16.03.12, que regulamenta o ICMS, e dá outras providências.	22.05.18
	Decreto nº 18.617 - Publica relação dos atos normativos não vigentes relativos a incentivos e benefícios fiscais, nos moldes determinados pelo Convênio ICMS 190/17, de 15.12.17.	11.10.18
	Decreto nº 18.784 - Estabelece a outorga de crédito fiscal de imposto sobre ICMS para empresas de comunicação que promovam investimentos em instalação de Estação Rádio-Base.	07.12.18
	Decreto nº 18.800 - Altera o Anexo 1 do Decreto nº 13.780, de 16.03.12, que regulamenta o ICMS.	20.12.18
	Decreto nº 18.801 - Altera o Decreto nº 13.780, de 16.03.12, que regulamenta ICMS, e dá outras providências.	20.12.18
	Decreto nº 18.802 - que institui o Programa de Estímulo à Indústria do Estado da Bahia - PROIND.	20.12.18
	Decreto nº 18.999 - Altera o Decreto nº 13.780, de 16.03.12, que regulamenta o ICMS, e dá outras providências.	02.04.19
	Lei nº 14.085 - Dispõe sobre a concessão de crédito presumido do ICMS nas operações realizadas pelos estabelecimentos que exerçam a atividade econômica de fabricação de produtos do refino de petróleo, bem como sobre a redução de juros e multas e a remissão parcial do imposto, na forma que específica, e dá outras providências.	15.04.19

301



## Legislação Estadual da Receita

Portaria Interministerial MF/SOF nº 163/01 e alterações posteriores  
Art. 6º, § 1º, inciso XIX, da Lei nº 14.381/2021

Código	Especificação/Legislação	Data
	Lei nº 12.929 - Dispõe sobre a Segurança Contra Incêndio e Pânico nas edificações e áreas de risco do Estado da Bahia, cria o Fundo Estadual do Corpo de Bombeiros Militar da Bahia – Funebom, altera a Lei nº 6.896 de 28.07.95, e dá outras providências.	27.12.13
	Lei nº 13.151 - Altera a Lei nº 12.929, de 27.12.13.	11.04.14
	Lei nº 13.198 - Altera a Lei nº 11.631, de 30.12.09.	28.11.14
	Lei nº 13.199 - Altera as Leis nºs 3.956, de 11.12.81, nº 6.348, de 17.12.91, nº 7.014, de 04.12.96, nº 12.617, de 28.12.12, nº 12.620, de 28.12.12.	28.11.14
	Lei nº 13.207 - Altera as Leis nºs 7.014, de 04.12.96, e 11.631, de 30.12.09, e dá outras providências.	22.12.14
	Decreto nº 15.800 - Altera o valor das taxas pelo exercício do poder de polícia e pela prestação de serviços na área do Poder Executivo.	29.12.14
	Lei nº 13.457 - Altera as Leis nºs 11.631, de 30.12.09, 10.431, de 20.12.06, e 11.612, de 08.10.09.	03.12.15
	Lei nº 13.462 - Altera a Lei nº 11.631, cria o Fundo Estadual de Manutenção das Áreas Industriais da Sudic – Funedim e dá outras providências.	10.12.15
	Decreto nº 16.490 - Ajusta o valor das taxas pelo exercício do poder de polícia e pela prestação de serviços na área do Poder Executivo	23.12.15
	Lei nº 13.592 - Altera a Lei nº 11.631, de 30.12.09.	28.11.16
	Decreto nº 17.711 - Regulamenta as taxas no âmbito do Poder Executivo Estadual e dá outras providências	05.07.17
	Decreto nº 13.816 - Altera as Leis nºs 6.348, de 17.12.91, 7.014, de 04.12.96, 9.655, de 26.09.05, 7.980, de 12.12.01, 11.631, de 30.12.09, e dá outras providências.	21.12.17
	Decreto nº 18.218 - Altera o Regulamento da Lei nº 10.431, de 20.12.06, que instituiu a Política de Meio Ambiente e de Proteção à Biodiversidade do Estado da Bahia, e da Lei nº 11.612, de 08.10.09, que dispõe sobre a Política Estadual de Recursos Hídricos e o Sistema Estadual de Gerenciamento de Recursos Hídricos, aprovado pelo Decreto nº 14.024, de 06.06.12.	26.01.18
	Decreto nº 18.281 - Altera o Regulamento da Lei nº 10.431, de 20.12.06, e da Lei nº 11.612, de 08.10.09, aprovado pelo Decreto nº 14.024, de 06.03.12.	23.03.18
	Lei nº 14.031 - Altera as Leis nºs 11.631, de 30.12.09, e 11.357, de 06.01.09.	12.12.18
	Lei nº 14.034 - Altera as Leis nºs 11.631, de 30.12.09, e 11.357, de 06.01.09.	12.12.18
	Decreto nº 19.367 - Altera o Decreto nº 13.780, de 16.03.12, que regulamenta o ICMS, e dá outras providências	12.12.19
<b>1.1.2.1.00.0.0.00</b>	<b>Taxas pelo Exercício do Poder de Polícia - TPP</b>	
	Lei nº 4.193 - Institui taxas pelo exercício do poder de polícia e de prestação de serviços, e dá outras providências.	09.12.83
	Lei nº 4.347 - Institui taxas pelo exercício do poder de polícia.	27.11.84

304



## Legislação Estadual da Receita

Portaria Interministerial MF/SOF nº 163/01 e alterações posteriores  
Art. 6º, § 1º, inciso XIX, da Lei nº 14.381/2021

Código	Especificação/Legislação	Data
	Decreto nº 19.025 - Altera o Decreto nº 13.780, de 16.03.12, que regulamenta o ICMS, e dá outras providências	06.05.19
	Decreto nº 19.116 - Altera o Decreto nº 13.780, de 16.03.12, que regulamenta o ICMS.	03.07.19
	Decreto nº 19.142 - Altera o Decreto nº 13.780, de 16.03.12, que regulamenta o ICMS, e dá outras providências	25.07.19
	Decreto nº 19.143 - Altera o Decreto nº 18.802, de 20.12.18, que institui o Programa de Estímulo à Indústria do Estado da Bahia - PPROIND	25.07.19
	Decreto nº 19.190 - Dispõe sobre o tratamento tributário nas operações realizadas por central de distribuição de lojas de departamento, e dá outras providências.	27.08.19
	Lei nº 14.170 - Dispõe sobre a redução de juros e multas e a remissão parcial do ICMS, na forma que específica, bem como sobre a concessão de crédito presumido de ICMS nas operações realizadas pelos estabelecimentos que exerçam atividades econômicas de extração de petróleo e gás natural e processamento de gás natural.	04.11.19
	Decreto nº 19.367 - Altera o Decreto nº 13.780, de 16.03.12, que regulamenta o ICMS, e dá outras providências	12.12.19
	Decreto nº 19.374 - Altera o Decreto nº 13.780, de 16.03.12, que regulamenta o ICMS, e dá outras providências	16.12.19
	Decreto nº 19.384 - Altera o Decreto nº 13.780, de 16.03.12, que regulamenta o ICMS, e dá outras providências	20.12.19
	Decreto nº 19.451 - Altera o Decreto nº 13.780, de 16.03.12, que regulamenta o ICMS, e dá outras providências	04.02.20
	Decreto nº 20.578 - Altera o Decreto nº 13.780, de 16.03.12, que regulamenta o ICMS, e dá outras providências	06.07.21
<b>1.1.1.8.02.2.0.00</b>	<b>Adicional ICMS - Fundo Estadual de Combate e Erradicação da Pobreza - Funcep</b>	
	Lei nº 7.014 - Trata do Imposto sobre Operações Relativas à Circulação de Mercadorias e sobre Prestações de Serviços de Transporte Interestadual e Intermunicipal e de Comunicação – ICMS, e dá outras providências.	04.12.96
	Emenda Constitucional nº 31 - Altera o Ato das Disposições Constitucionais Transitórias, introduzindo artigos que criam o Fundo de Combate e Erradicação da Pobreza – Funcep.	14.12.00
	Lei Complementar nº 111 - Dispõe sobre o Fundo de Combate e Erradicação da Pobreza - Funcep, na forma prevista nos artigos 79, 80 e 81 do Ato das Disposições Constitucionais Transitórias.	06.07.01
	Lei nº 7.988 - Cria a Secretaria de Combate à Pobreza e às Desigualdades Sociais - Secomp e o Fundo Estadual de Combate e Erradicação da Pobreza - Funcep	21.12.01
	Emenda Constitucional nº 37 - Altera os arts. 100 e 156 da Constituição Federal e acrescenta os arts. 84, 85, 86, 87 e 88 ao Ato das Disposições Constitucionais Transitórias.	12.06.02

302



## Legislação Estadual da Receita

Portaria Interministerial MF/SOF nº 163/01 e alterações posteriores  
Art. 6º, § 1º, inciso XIX, da Lei nº 14.381/2021

Código	Especificação/Legislação	Data
	Constituição Federal (art. 236).	05.10.88
	Lei nº 6.417 - Reorganiza o Departamento Estadual de Trânsito - Detran e dá outras providências.	31.08.92
	Lei nº 6.581 - Institui o Fundo Estadual de Saúde - Fesba e dá outras providências.	04.05.94
	Lei nº 6.896 - Dispõe sobre o Fundo Especial de Aperfeiçoamento dos Serviços Policiais – Feaspol.	28.07.95
	Lei nº 6.957 - Altera a Lei nº 6.417, de 31.08.92, e dá outras providências – Detran.	20.06.96
	Lei nº 7.210 - Altera dispositivos da Lei nº 4.347, de 27.11.84, e dá outras providências.	20.11.97
	Lei nº 7.314 - Dispõe sobre a criação da Agência Estadual de Regulação de Serviços Públicos de Energia, Transportes e Comunicações da Bahia – Agerba dá outras providências.	19.05.98
	Lei nº 7.439 - Dispõe sobre a criação da Agência Estadual de Defesa Agropecuária da Bahia – ADAB e dá outras providências.	18.01.99
	Lei nº 7.753 - Modifica a redação de dispositivos das Leis nºs 3.956, de 11.12.81, 7.014, de 04.12.96, 7.537, de 28.10.99, e 7.599, de 07.02.00, e dá outras providências.	13.12.00
	Lei nº 8.832 - Altera as Leis nºs 3.956, de 11.12.81 e 7.753, de 13.12.00, e revoga a Lei nº 7.019, de 16.12.96.	05.12.05
	Lei nº 12.044 - Dispõe sobre o Sistema de Transporte Hidroviário Intermunicipal de Passageiros e Veículos do Estado da Bahia – SHI, e dá outras providências.	04.01.11
	Decreto nº 13.168 - Regulamenta a Lei Estadual nº 12.044, de 04.01.11, que dispõe sobre o Sistema de Transporte Hidroviário Intermunicipal de Passageiros e Veículos do Estado da Bahia – SHI, e dá outras providências.	12.08.11
	Lei nº 12.929 - Dispõe sobre a Segurança Contra Incêndio e Pânico nas edificações e áreas de risco do Estado da Bahia, cria o Fundo Estadual do Copo de Bombeiros Militar da Bahia – Funebom, altera a Lei nº 6.896 de 28.07.95, e dá outras providências.	27.12.13
	Lei nº 13.151 - Altera a Lei nº 12.929, de 27.12.13.	11.04.14
	Lei nº 13.207 - Altera as Leis nºs 7.014, de 04.12.96, e 11.631, de 30.12.09, e dá outras providências.	22.12.14
	Decreto nº 15.800 - Altera o valor das taxas pelo exercício do poder de polícia e pela prestação de serviços na área do Poder Executivo.	29.12.14
	Lei nº 13.457 - Altera as Leis nºs 11.631, de 30.12.09, 10.431, de 20.12.06 e 11.612, de 08.10.09.	03.12.15
	Decreto nº 16.490 - Ajusta o valor das taxas pelo exercício do poder de polícia e pela prestação de serviços na área do Poder Executivo	23.12.15
	Lei nº 13.592 - Altera a Lei nº 11.631, de 30.12.09.	28.11.16
	Decreto nº 17.301 - Ajusta o valor das taxas pelo exercício do poder de polícia e pela prestação de serviços na área do Poder Executivo	26.12.16

305





**Legislação Estadual da Receita**

Portaria Interministerial MF/SOF nº 163/01 e alterações posteriores  
Art. 6º, § 1º, inciso XIX, da Lei nº 14.381/2021

Código	Especificação/Legislação	Data
	Decreto nº 17.711 - Regulamenta as taxas no âmbito do Poder Executivo Estadual e dá outras providências	05.07.17
	Decreto nº 13.816 - Altera as Leis nºs 6.348, de 17.12.91, 7.014, de 04.12.96, 9.655, de 26.09.05, 7.980, de 12.12., 11.631, de 30.12.09, e dá outras providências.	21.12.17
	Lei nº 14.031 - Altera as Leis nos 11.612, de 08.10.09, e dá outras providências.	19.12.18
	Decreto nº 19.367 - Altera o Decreto nº 13.780, de 16.03.12, que regulamenta o ICMS, e dá outras providências	12.12.19
<b>1.1.2.8.00.0.0.00</b>	<b>Taxas Específicas do Estado</b>	
	Constituição Federal (art. 236)	05.10.88
	Lei nº 6.417 - Reorganiza o Departamento Estadual de Trânsito - Detran e dá outras providências.	31.08.92
	Lei nº 6.896 - Dispõe sobre o Fundo Especial de Aperfeiçoamento dos Serviços Policiais - Feaspol.	28.07.95
	Lei nº 6.957 - Altera a Lei nº 6.417, de 31.08.92, e dá outras providências - Detran.	20.06.96
	Lei nº 7.314 - Dispõe sobre a criação da Agência Estadual de Regulação de Serviços Públicos de Energia, Transportes e Comunicações da Bahia - Agerba dá outras providências.	19.05.98
	Lei nº 13.462 - Altera a Lei nº 11.631, cria o Fundo Estadual de Manutenção das Áreas Industriais da Sudic - Funedic e dá outras providências.	10.12.15
	Decreto nº 16.490 - Ajusta o valor das taxas pelo exercício do poder de polícia e pela prestação de serviços na área do Poder Executivo	23.12.15
	Lei nº 13.571 - Altera as Leis nºs 11.631, de 30.12.09, 8.647, de 29.07.03, 13.462, de 10.12.15, e dá outras providências	18.08.16
	Lei nº 13.592 - Altera a Lei nº 11.631, de 30.12.09.	28.11.16
	Lei nº 13.600 - Altera a Lei nº 12.373, de 23.12.11, que dispõe sobre a fixação, a contagem, a cobrança e o pagamento dos emolumentos relativos aos atos praticados pelos serviços notariais e de registros, dá taxa de prestação de serviços na área do Poder Judiciário e dá outras providências.	15.12.16
	Decreto nº 17.301 - Ajusta o valor das taxas pelo exercício do poder de polícia e pela prestação de serviços na área do Poder Executivo	26.12.16
	Decreto nº 17.380 - Ajusta o valor da taxa pela prestação de serviços de administração dos distritos industriais geridos pelo Centro Industrial de Subaé - CIS e pela Superintendência de Desenvolvimento Industrial e Comercial - SUDIC.	01.02.17
	Decreto nº 17.711 - Regulamenta as taxas no âmbito do Poder Executivo Estadual e dá outras providências	05.07.17
	Lei nº 14.025 - Altera o Anexo Único da Lei nº 12.373, de 23.12.11, e dá outras providências.	06.12.18
	Lei nº 13.814 - Altera a Lei nº 12.373, de 23.12.11, que dispõe sobre a fixação, a contagem, a cobrança e o pagamento dos emolumentos relativos aos atos praticados pelos serviços notariais e de registro, da Taxa de Prestação de Serviços na área do Poder Judiciário e da Taxa de Fiscalização	21.12.17



**Legislação Estadual da Receita**

Portaria Interministerial MF/SOF nº 163/01 e alterações posteriores  
Art. 6º, § 1º, inciso XIX, da Lei nº 14.381/2021

Código	Especificação/Legislação	Data
<b>1.3.1.0.01.0.0.00</b>	<b>Aluguéis, Arrendamentos, Foros, Laudêmos, Tarifas de Ocupação</b>	
	Lei nº 7.314 - Dispõe sobre a criação da Agência Estadual de Regulação de Serviços Públicos de Energia, Transportes e Comunicações da Bahia - Agerba e dá outras providências.	19.05.98
	Lei nº 9.433 - Dispõe sobre as licitações e contratos administrativos pertinentes a obras, serviços, compras, alienações e locações no âmbito dos Poderes do Estado da Bahia e dá outras providências.	01.03.05
	Decreto nº 9.440 - Estabelece regras e procedimentos administrativos a serem observados pelos órgãos e entidades integrantes do Poder Executivo Estadual na celebração de contratos de locação de bens imóveis, e dá outras providências.	31.05.05
	Lei nº 13.591 - Altera a Lei nº 9.433, de 01.03.05	28.11.16
<b>1.3.1.0.02.0.0.00</b>	<b>Concessão, Permissão, Autorização ou Cessão do Direito de Uso de Bens Imóveis Públicos</b>	
	Constituição Federal (art. 175) - Regime de Concessão e Permissão da Prestação de Serviços Públicos	05.10.88
	Decreto nº 7.426 - Aprova o Regimento da Agência Estadual de Regulação de Serviços Públicos de Energia, Transportes e Comunicações da Bahia - Agerba.	31.08.98
<b>1.3.2.0.00.0.0.00</b>	<b>Receitas de Valores Mobiliários</b>	
<b>1.3.2.1.00.0.0.00</b>	<b>Juros e Correções Monetárias</b>	
	Resolução BACEN nº 3.922 - Dispõe sobre as aplicações dos recursos dos regimes próprios de Previdência Social instituídos pela União, Estados, D.F., e Municípios	25.11.10
<b>1.4.0.0.00.0.0.00</b>	<b>Receita Agropecuária</b>	
	Lei nº 6.074 - Modifica a estrutura organizacional da Administração Pública Estadual e dá outras providências.	22.05.91
	Decreto nº 671 - Extingue o Instituto Biológico da Bahia - IBB, na forma da delegação contida no art. 13, Inciso III, da Lei nº 6.074, de 22.05.91 e dá outras providências.	18.11.91
	Lei nº 7.439 - Dispõe sobre a criação da Agência Estadual de Defesa Agropecuária da Bahia - ADAB, e dá outras providências.	08.11.99
<b>1.6.0.0.00.0.0.00</b>	<b>Receita de Serviços</b>	
	Decreto nº 7.702 - Dispõe sobre o Programa Habitacional para o Servidor Público Estadual - Prohabit e dá outras providências.	24.11.99
	Lei nº 8.194 - Dispõe sobre a criação do Fundo Estadual de Recursos Hídricos da Bahia - Ferhba e a reorganização da Superintendência de Recursos Hídricos - SRH e do Conselho Estadual de Recursos Hídricos - Conerh, e dá outras providências.	21.01.02



**Legislação Estadual da Receita**

Portaria Interministerial MF/SOF nº 163/01 e alterações posteriores  
Art. 6º, § 1º, inciso XIX, da Lei nº 14.381/2021

Código	Especificação/Legislação	Data
	Judiciária, e dá outras providências.	
	Decreto nº 13.816 - Altera as Leis nºs 6.348, de 17.12.91, 7.014, de 04.12.96, 9.655, de 26.09.05, 7.980, de 12.12.01, 11.631, de 30.12.09, e dá outras providências.	21.12.17
	Lei nº 13.971 - Cria o Fundo Estadual de Segurança dos Magistrados - FUNSEG-BA, e dá outras providências.	14.06.18
	Lei nº 14.031 - Altera as Leis nos 11.631, de 30.12.09, e 11.357, de 06.01.09.	12.12.18
	Decreto nº 19.367 - Altera o Decreto nº 13.780, de 16.03.12, que regulamenta o ICMS, e dá outras providências	12.12.19
<b>1.2.0.0.00.0.0.00</b>	<b>Receitas de Contribuições</b>	
<b>1.2.1.0.00.0.0.00</b>	<b>Contribuições Sociais</b>	
<b>1.2.1.6.00.0.0.00</b>	<b>Contribuição para os Fundos de Assistência Médica</b>	
	Lei nº 7.249 - Dispõe sobre o Sistema de Seguridade Social dos Servidores Públicos Estaduais, e dá outras providências.	07.01.98
	Lei nº 7.435 - Dispõe sobre a organização e estrutura da Administração Pública do Poder Executivo Estadual e dá outras providências.	30.12.98
	Lei nº 9.528 - Reorganiza o Sistema de Assistência à Saúde dos Servidores Públicos Estaduais, e dá outras providências.	22.06.05
	Lei nº 12.351 - Institui mudanças no Sistema de Assistência à Saúde dos Servidores Públicos Estaduais - Planserv e altera a Lei nº 9.528, de 22.06.05.	08.09.11
	Lei nº 12.918 - Altera dispositivos da Lei nº 9.528, de 22.06.05, que reorganiza o Sistema de Assistência à Saúde dos Servidores Públicos Estaduais.	11.11.13
	Lei nº 13.450 - Altera dispositivos da Lei nº 9.528, de 22.06.05, que reorganiza o Sistema de Assistência à Saúde dos Servidores Públicos Estaduais.	26.10.15
	Lei nº 13.966 - Altera a Lei nº 7.435, de 30.12.98, a Lei nº 7.800, de 13.02.01, e a Lei nº 9.528, de 22.06.05.	14.06.18
	Lei nº 14.026 - Altera a Lei nº 9.528, de 22.06.05, e dá outras providências	06.12.18
<b>1.2.1.8.00.0.0.00</b>	<b>Contribuições Sociais - Específicas do Estado</b>	
<b>1.2.1.8.01.0.0.00</b>	<b>Contribuições de Servidor Público para o Regime Próprio de Previdência o Servidor Público - RPPS</b>	
	Constituição Federal (art. 40 e art. 159, § 1º)	05.10.88
	Constituição Estadual (art.51)	05.10.89
	Lei nº 7.249 - Dispõe sobre o Sistema de Seguridade Social dos Servidores Públicos Estaduais, e dá outras providências.	07.01.98
	Lei nº 7.593 - Altera dispositivos da Lei nº 7.249, de 07.01.98, que dispõe sobre o Sistema de Seguridade Social dos Servidores Públicos Estaduais, e dá outras providências.	20.01.00



**Legislação Estadual da Receita**

Portaria Interministerial MF/SOF nº 163/01 e alterações posteriores  
Art. 6º, § 1º, inciso XIX, da Lei nº 14.381/2021

Código	Especificação/Legislação	Data
	Decreto nº 8.862 - Altera o Decreto nº 7.702, de 24.11.99, que dispõe sobre o Programa Habitacional para o Servidor Público Estadual - Prohabit e dá outras providências.	29.12.03
	Decreto nº 9.747 - Dispõe sobre a cobrança pela prestação de serviços de fornecimento de água bruta dos reservatórios operados pela Superintendência de Recursos Hídricos, vinculada à Secretaria de Meio Ambiente e Recursos Hídricos, e dá outras providências	28.12.05
	Lei nº 12.044 - Dispõe sobre o sistema de transporte intermunicipal de veículos do Estado da Bahia - SHI, e dá outras providências.	04.01.11
<b>1.7.0.0.00.0.0.00</b>	<b>Transferências Correntes</b>	
<b>1.7.1.0.00.0.0.00</b>	<b>Transferências da União e de suas Entidades</b>	
<b>1.7.1.8.00.0.0.00</b>	<b>Transferências da União - Específicas do Estado</b>	
<b>1.7.1.8.01.0.0.00</b>	<b>Participação na Receita da União</b>	
<b>1.7.1.8.01.1.0.00</b>	<b>Cota-Parte do Fundo de Participação dos Estados e do Distrito Federal - FPE</b>	
	Lei Federal nº 5.172 - Código Tributário Nacional (art. 86 a 90)	25.10.66
	Constituição Federal (art.159, inciso I, alínea a e art. 34, § 2º, itens I e II da ADCT)	05.10.88
	Lei Federal nº 7.713 - Altera a legislação do imposto de renda e dá outras providências.	22.12.88
	Lei Complementar nº 62 - Estabelece normas sobre o cálculo, a entrega e o controle das liberações dos recursos dos Fundos de Participação e dá outras providências.	28.12.89
	Lei Federal nº 9.250 - Altera a legislação do imposto de renda das pessoas físicas e dá outras providências.	26.12.95
	Lei Complementar nº 91 - Dispõe sobre a fixação dos coeficientes do Fundo de Participação dos Municípios	22.12.97
	Decisão Normativa TCU nº 123 - Aprova para o exercício de 2013, os coeficientes a serem utilizados no cálculo das quotas para a distribuição dos recursos previstos no art. 159, inciso I, alíneas "a", "b" e "d", da Constituição Federal e da Reserva Instituída pelo Decreto-Lei 1.881, de 27.08.81.	21.11.12
	Lei Complementar nº 143 - Altera a Lei Complementar no 62, de 28.12.89, a Lei nº 5.172, de 25.10.66 (Código Tributário Nacional), e a Lei nº 8.443, de 16.07.92 (Lei Orgânica do Tribunal de Contas da União), para dispor sobre os critérios de rateio do Fundo de Participação dos Estados e do Distrito Federal (FPE), e revoga dispositivos da Lei nº 5.172, de 25.10.66.	17.07.13
<b>1.7.1.8.01.6.0.00</b>	<b>Cota-Parte do Imposto Sobre Produtos Industrializados - Estados Exportadores de Produtos Industrializados</b>	
	Constituição Federal (art. 159, inc. II, § 3º)	05.10.88
	Constituição Estadual (art. 153, inc. III)	05.10.89



**Legislação Estadual da Receita**

Portaria Interministerial MF/SOF nº 163/01 e alterações posteriores  
Art. 6º, § 1º, inciso XIX, da Lei nº 14.381/2021

Código	Especificação/Legislação	Data
	Lei nº 8.535 - Altera dispositivos da Lei nº 7.249, de 07.01.98, que dispõe sobre o Sistema de Seguridade Social dos Servidores Públicos do Estado da Bahia, e dá outras providências.	13.12.02
	Emenda Constitucional nº 41	19.12.03
	Lei nº 9.003 - Altera dispositivos da Lei nº 7.249, de 07.01.98, que dispõe sobre o Sistema de Seguridade Social dos Servidores Públicos Estaduais, bem como da Lei nº 6.677, de 26.09.94, e dá outras providências.	30.01.04
	Lei nº 8.444 - Altera a Lei nº 7.249, de 07.01.98, que dispõe sobre o Sistema de Seguridade Social dos Servidores Públicos Estaduais, e dá outras providências.	26.04.05
	Lei nº 10.955 - Disciplina o Fundo Financeiro da Previdência Social dos Servidores Públicos do Estado da Bahia e o Fundo Previdenciário dos Servidores Públicos do Estado da Bahia, em observância ao art. 240, da Constituição Federal de 1988, e dá outras providências.	21.12.07
	Portaria Federal nº 402 - Disciplina os parâmetros e as diretrizes gerais para organização e funcionamento dos regimes próprios de previdência social dos Servidores Públicos ocupantes de cargos efetivos da União, dos Estados, do Distrito Federal e dos Municípios, em cumprimento das leis nº 9.717/98 e nº 10.887/04.	10.12.08
	Lei nº 11.357 - Organiza o Regime Próprio de Previdência Social dos Servidores Públicos do Estado da Bahia, e dá outras providências.	06.01.09
	Lei nº 11.474 - Altera dispositivos da Lei nº 10.955, de 21.12.07, e dá outras providências.	14.05.09
	Lei nº 13.346 - Altera as Leis nºs 4.826, de 27.01.89, e 10.955, de 21.12.07, e dá outras providências.	12.05.15
	Lei nº 14.100 - Altera o § 2º do art. 7º da Lei nº 10.955, de 21.12.07.	18.06.19
	Lei nº 14.250 - Altera a Lei nº 6.677, de 26.09.94, a Lei nº 11.357, de 06.01.09, e dá outras providências..	18.02.20
	Lei nº 14.265 - Cria o Sistema de Proteção Social dos Policiais Militares e Bombeiros Militares do Estado da Bahia, altera a Lei nº 10.955, de 21 de dezembro de 2007, e dá outras providências.	22.05.20
	Lei nº 14.317 - Altera a Lei nº 11.357, de 06.01.09, e dá outras providências..	18.02.20
<b>1.2.1.8.05.0.0.00</b>	<b>Contribuição do Militar e Pensionista para o Sistema de Proteção Social do Militar - SPSM</b>	
	Lei nº 14.265 - Cria o Sistema de Proteção Social dos Policiais Militares e Bombeiros Militares do Estado da Bahia, altera a Lei nº 10.955, de 21 de dezembro de 2007, e dá outras providências.	22.05.20
<b>1.3.0.0.00.0.0.00</b>	<b>Receita Patrimonial</b>	
<b>1.3.1.0.00.0.0.00</b>	<b>Exploração do Patrimônio Imobiliário do Estado</b>	



**Legislação Estadual da Receita**

Portaria Interministerial MF/SOF nº 163/01 e alterações posteriores  
Art. 6º, § 1º, inciso XIX, da Lei nº 14.381/2021

Código	Especificação/Legislação	Data
	Lei Complementar nº 61 - Estabelece normas para a participação dos Estados e do Distrito Federal no produto da arrecadação do Imposto sobre Produtos Industrializados, relativamente às exportações.	26.12.89
	Lei Complementar nº 65 - Define, na forma da alínea a do inciso X do art. 155 da Constituição, os produtos semi-elaborados que podem ser tributados pelos Estados e Distrito Federal, quando de sua exportação para o exterior.	15.04.91
	Lei Complementar Estadual nº 13 - Regulamenta o inciso II, do artigo 153, da Constituição do Estado.	30.12.97
	Lei nº 10.966 - Autoriza a União a prestar auxílio financeiro aos Estados, Distrito Federal e aos Municípios, com o objetivo de fomentar as exportações do País.	09.11.04
	Decisão Normativa TCU nº 122 - Aprova os coeficientes individuais de participação dos Estados e do Distrito Federal nos recursos previstos no art. 159, inciso II, da Constituição Federal, para aplicação no exercício de 2013.	25.07.12
<b>1.7.1.8.01.7.0.00</b>	<b>Cota-Parte da Contribuição de Intervenção no Domínio Econômico - Estado</b>	
	Lei nº 10.336 - Institui Contribuição de Intervenção no Domínio Econômico incidente sobre a importação e a comercialização de petróleo e seus derivados, gás natural e seus derivados, e álcool etílico combustível (CIDE), e dá outras providências.	19.12.01
	Lei Federal nº 10.636 - Dispõe sobre a aplicação dos recursos originários da Contribuição de Intervenção no Domínio Econômico (CIDE) incidente sobre a importação e a comercialização de petróleo e seus derivados, gás natural e seus derivados, e álcool etílico combustível, atendendo o disposto no § 2º do art. 1º da Lei nº 10.336, de 19.12.01 que cria o Fundo Nacional de Infra-Estrutura de Transportes (FNIT), e dá outras providências	30.12.02
	Emenda Constitucional nº 42 - Altera o Sistema Tributário Nacional e dá outras providências (CIDE).	19.12.03
	Lei Federal nº 10.866 - Acresce os arts. 1º-A e 1º-B à Lei nº 10.336, de 19.12.01, com o objetivo de regulamentar a partilha com os Estados, o Distrito Federal e os Municípios da arrecadação da Contribuição de Intervenção no Domínio Econômico incidente sobre a importação e a comercialização de petróleo e seus derivados, gás natural e seus derivados, e álcool etílico combustível - Cide, e dá outras providências.	04.05.04
	Emenda Constitucional nº 44 - Altera o Sistema Tributário Nacional (CIDE).	30.06.04
	Decisão Normativa TCU nº 125 - Aprova, para o exercício de 2013, os percentuais individuais de participação dos Estados, do Distrito Federal, e dos Municípios brasileiros nos recursos previstos no art. 159, inciso III e § 4º, da Constituição de 1988 (Cide-Combustíveis).	06.02.13
<b>1.7.1.8.01.8.0.00</b>	<b>Cota-Parte do Imposto Sobre Operações de Crédito, Câmbio e Seguro, ou Relativas a Títulos ou Valores Mobiliários - Comercialização do Ouro</b>	
	Lei Federal nº 5.143 - Institui o imposto sobre Operações Financeiras, regula a respectiva cobrança, dispõe sobre a aplicação das reservas monetárias oriundas de sua receita, e dá outras providências.	20.10.66
	Decreto Federal nº 6.306 - Regulamenta o imposto sobre Operações de Crédito, Câmbio e Seguro, ou relativas a Títulos ou Valores Mobiliários - IOF.	14.12.07



## Legislação Estadual da Receita

Portaria Interministerial MF/SOF nº 163/01 e alterações posteriores  
Art. 6º, § 1º, inciso XIX, da Lei nº 14.381/2021

Código	Especificação/Legislação	Data
	Decreto Federal nº 8.325 - Altera o Decreto nº 6.306, de 14.12.07, que regulamenta o Imposto sobre Operações de Crédito, Câmbio e Seguro, ou relativas a Títulos ou Valores Mobiliários - IOF.	07.10.14
1.7.1.8.02.0.0.00	<b>Transferência da Compensação Financeira pela Exploração de Recursos Naturais</b>	
	Constituição Federal (art. 20, §1º)	05.10.88
	Constituição Estadual (art.204)	05.10.89
	Lei Federal nº 7.990 - Institui, para os Estados, Distrito Federal e Municípios, compensação financeira pelo resultado da exploração de petróleo ou gás natural, de recursos hídricos para fins de geração de energia elétrica, de recursos minerais em seus respectivos territórios, plataformas continental, mar territorial ou zona econômica exclusiva, e dá outras providências. (Art. 21, XIX da CF).	28.12.89
	Lei Federal nº 8.001 - Define os percentuais da distribuição da compensação financeira de que trata a Lei nº 7.990, de 28.12.89, e dá outras providências.	13.03.90
	Lei Federal nº 9.478 - Dispõe sobre a política energética nacional, as atividades relativas ao monopólio do petróleo, institui o Conselho Nacional de Política Energética e a Agência Nacional de Petróleo, e dá outras providências.	06.08.97
	Decreto Federal nº 2.705 - Define critérios para cálculo e cobrança das participações governamentais de que trata a Lei nº 9.478, de 06.08.97, aplicáveis às atividades de exploração, desenvolvimento e produção de petróleo e gás natural, e dá outras providências.	03.08.98
	Lei Federal nº 9.993 - Dispõe sobre destinação de recursos da compensação financeira pela utilização de recursos hídricos para a geração de energia elétrica e pela exploração de recursos minerais para o setor de ciência e tecnologia	24.07.00
	Decreto Federal nº 3.739 - Dispõe sobre o cálculo da tarifa atualizada de referência para compensação financeira pela utilização de recursos hídricos, de que trata a Lei nº 7.990, de 28.12.89, e da contribuição de reservatórios de montante para a geração de energia hidroelétrica de que trata a Lei nº 8.001, de 13.03.90, e dá outras providências	31.01.01
	Decreto Federal nº 3.866 - Regulamenta o inciso II-A do § 2º do art. 2º da Lei nº 8.001, de 13.03.90, e a Lei nº 9.993, de 24.07.00, no que destina recursos da compensação financeira pela utilização de recursos minerais para o setor de ciência e tecnologia.	16.07.01
	Lei nº 9.281 - Estabelece a distribuição dos recursos financeiros de que trata o art. 204 da Constituição Estadual e dá outras providências.	07.10.04
	Lei nº 10.850 - Dispõe sobre a fiscalização, arrecadação e controle das receitas financeiras decorrentes da exploração de recursos hídricos para fins de geração de energia elétrica e de recursos minerais, inclusive petróleo e gás natural.	06.12.07
	Lei nº 13.144 - Altera dispositivos da Lei nº 9.281, de 07.10.04, que estabeleceu a distribuição dos recursos financeiros de que trata o art. 204 da Constituição do Estado da Bahia.	03.04.14

312



## Legislação Estadual da Receita

Portaria Interministerial MF/SOF nº 163/01 e alterações posteriores  
Art. 6º, § 1º, inciso XIX, da Lei nº 14.381/2021

Código	Especificação/Legislação	Data
	Lei nº 14.029 - Autoriza o Poder Executivo a ceder a instituições financeiras créditos decorrentes de royalties, participações especiais e compensações financeiras relacionados à exploração de petróleo e gás natural, recursos hídricos e minerais.	06.12.18
1.7.1.8.03.0.0.00	<b>Transferência de Recursos do Sistema Único de Saúde-SUS- Bloco de Manutenção das Ações e Serv Públi de Saúde</b>	
E também		
1.7.1.8.04.0.0.00	<b>Transferência de Recursos do Sistema Único de Saúde-SUS- Repasse Fundo a Fundo - Bloco de Estruturação da Rede de Serviços Públicos de Saúde</b>	
	Constituição Federal (art. 198)	05.10.88
	Constituição Estadual (art. 237)	05.10.89
	Lei nº 8.090 - Dispõe sobre as condições para a promoção, proteção e recuperação da saúde, a organização e o funcionamento dos serviços correspondentes e dá outras providências.	19.09.90
	Lei Federal nº 8.142 - Dispõe sobre a participação da comunidade na gestão do Sistema Único de Saúde (SUS) e sobre as transferências intergovernamentais de recursos financeiros na área da saúde e dá outras providências.	28.12.90
	Lei nº 6.581 - Institui o Fundo Estadual de Saúde - Festa e dá outras providências.	04.05.94
	Emenda Constitucional nº 29 - Altera os arts. 34, 35, 156, 160, 167 e 198 da Constituição Federal e acrescenta artigo ao Ato das Disposições Constitucionais Transitórias, para assegurar os recursos mínimos para o financiamento das ações e serviços públicos de saúde.	13.09.00
1.7.1.8.05.0.0.00	<b>Transferências de Recursos do Fundo Nacional do Desenvolvimento da Educação - FNDE</b>	
1.7.1.8.05.1.0.00	<b>Transferência de Recursos do FNDE Referente ao Salário-Educação</b>	
	Constituição Federal (art. 212 § 5º) - Salário Educação	05.10.88
	Constituição Estadual (art.259)	05.10.89
	Lei Federal nº 9.424 - Dispõe sobre o Fundo de Desenvolvimento do Ensino Fundamental e Valorização do Magistério, na forma prevista no art. 60, §7, do ato das disposições transitórias, e dá outras providências.	24.12.96
	Lei Federal nº 9.766 - Altera a Legislação que rege o salário educação (Lei nº 9.424/96)	18.12.98
	Decreto Federal nº 6.003 - Regulamenta a arrecadação, a fiscalização, e a cobrança da contribuição social do salário-educação, a que se referem o art. 212, § 5º, da CF, e as Leis nº 9.424, de 24.12.96, e nº 9.766, de 18.12.98, e dá outras providências.	28.12.06
1.7.1.8.05.2.0.00	<b>Transferências Diretas do FNDE Referentes ao Programa Dinheiro Direto na Escola - PDDE</b>	

313



## Legislação Estadual da Receita

Portaria Interministerial MF/SOF nº 163/01 e alterações posteriores  
Art. 6º, § 1º, inciso XIX, da Lei nº 14.381/2021

Código	Especificação/Legislação	Data
	Lei Federal nº 5.537 - Cria o Instituto Nacional de Desenvolvimento da Educação e Pesquisa (INDEP), e dá outras providências.	21.11.68
	Lei Federal nº 11.947 - Dispõe sobre o atendimento da alimentação escolar e do Programa Dinheiro na Escola aos alunos da educação básica; altera as Leis nº 10.880, de 09.06.04, 11.273, de 06.02.06, 11.507, de 20.07.07; revoga dispositivos da medida provisória nº 2.178-36, de 24.08.01, e a Lei nº 8.913, de 12.07.94, e dá outras providências.	16.06.09
1.7.1.8.05.3.0.00	<b>Transferências Diretas do FNDE Referentes ao Programa Nacional de Alimentação Escolar - PNAE</b>	
	Lei Federal nº 11.947 - Dispõe sobre o atendimento da alimentação escolar e do Programa Dinheiro na Escola aos alunos da educação básica; altera as Leis nº 10.880, de 09.06.04, 11.273, de 06.02.06, 11.507, de 20.07.07; revoga dispositivos da medida provisória nº 2.178-36, de 24.08.01, e a Lei nº 8.913, de 12.07.94, e dá outras providências (art. 4º).	16.06.09
1.7.1.8.05.4.0.00	<b>Transferências Diretas do FNDE Referentes ao Programa Nacional de Apoio ao Transporte do Escolar - PNATE</b>	
	Lei Federal nº 10.880 - Institui o Programa Nacional de Apoio ao Transporte do Escolar - PNATE e o Programa de Apoio aos Sistemas de Ensino para Atendimento à Educação de Jovens e Adultos, dispõe sobre o repasse de recursos financeiros do Programa Brasil Alfabetizado; altera o art. 4º da Lei nº 9.424 de 24.12.96; e dá outras providências.	09.06.04
1.7.1.8.06.0.0.00	<b>Transferência Financeira do ICMS - Desoneração - L. C. nº 87/96 - Lei Kandir</b>	
	Lei Complementar nº 87 - Dispõe sobre o imposto dos Estados e do Distrito Federal sobre operações relativas à circulação de mercadorias e sobre prestações de serviços de transporte interestadual e intermunicipal e de comunicação, e dá outras providências.	13.09.96
	Lei Complementar nº 99 - Dá nova redação ao inciso I do art. 33 da Lei Complementar nº 87, de 13.09.96, que dispõe sobre o imposto dos Estados e do Distrito Federal sobre operações relativas à circulação de mercadorias e sobre prestações de serviços de transporte interestadual e intermunicipal e de comunicação, e dá outras providências.	20.12.99
	Lei Complementar nº 102 - Altera dispositivos da Lei Complementar nº 87 de 13.09.96, que dispõe sobre o imposto dos Estados e do Distrito Federal sobre operações relativas à circulação de mercadorias e sobre prestações de serviços de transporte interestadual e intermunicipal e de comunicação, e dá outras providências.	11.07.00
	Lei Complementar nº 114 - Altera dispositivos da Lei Complementar nº 87 de 13.09.96, que dispõe sobre o imposto dos Estados e do Distrito Federal sobre operações relativas à circulação de mercadorias e sobre prestações de serviços de transporte interestadual e intermunicipal e de comunicação, e dá outras providências.	16.12.02
	Lei Complementar nº 115 - Altera as Leis Complementares nº 87 de 13.09.96 e 102 de 11.07.00.	26.12.02
	Lei Complementar nº 120 - Altera dispositivos da Lei Complementar nº 87 de 13.09.96, que dispõe sobre o imposto dos Estados e do Distrito Federal sobre operações relativas à circulação de mercadorias e sobre prestações de serviços de transporte interestadual e intermunicipal e de comunicação, e dá outras providências.	29.12.05

314



## Legislação Estadual da Receita

Portaria Interministerial MF/SOF nº 163/01 e alterações posteriores  
Art. 6º, § 1º, inciso XIX, da Lei nº 14.381/2021

Código	Especificação/Legislação	Data
	dá outras providências.	
	Lei Complementar nº 171 - Altera a Lei Complementar nº 87, de 13 de setembro de 1996 (Lei Kandir), para prorrogar prazos em relação à apropriação dos créditos do ICMS.	27.12.19
1.7.1.8.09.0.0.00	<b>Transferências de Recursos da Complementação da União ao Fundeb</b>	
	Emenda Constitucional nº 108.	26.08.20
1.7.1.8.11.0.0.00	<b>Transferências de Recursos para Segurança Pública</b>	
1.7.1.8.11.1.0.00	<b>Transferência de Recursos do Fundo Penitenciário Nacional - Fupen</b>	
	Lei Complementar Federal nº 79 - Cria o Fundo Penitenciário Nacional - FUNPEN, e dá outras providências.	07.01.94
	Lei nº 13.714 - Institui o FUNPEN/BA, no âmbito da SEAP, e dá outras providências.	22.02.17
	Medida Provisória nº 781/17 - Altera a Lei Complementar nº 79, de 07.01.94, para dispor sobre a transferência de recursos financeiros do Fundo Penitenciário Nacional, e dá outras providências.	23.05.17
1.7.1.8.11.2.0.00	<b>Transferência de Recursos do Fundo Nacional de Segurança Pública - FNFP</b>	
	Lei Federal nº 13.756/2018 Dispõe sobre o Fundo Nacional de Segurança Pública (FNFP) - alínea "a" do inciso II do caput do art. 3º e inciso I do caput do artigo 7º.	12.12.18
	Lei nº 14.169 - Institui o Fundo Estadual de Segurança Pública - FESP, cria o Conselho Estadual de Segurança Pública e Defesa Social - CONESP, e dá outras providências.	04.10.19
1.7.1.8.12.0.0.00	<b>Transferências de Recursos do Fundo Nacional de Assistência Social - FNAS</b>	
	Constituição Federal (arts. 195, 203 e 204)	05.10.88
	Lei Federal nº 8.742 - Dispõe sobre a organização da Assistência Social e dá outras providências.	07.12.93
	Decreto Federal nº 1.605 - Regulamenta o Fundo Nacional de Assistência Social, instituído pela Lei nº 8.742, de 07.12.93.	25.08.95
	Lei Federal nº 12.435 - Altera a Lei nº 8.742, de 07.12.93, que dispõe sobre a organização da Assistência Social.	06.07.11
	Decreto nº 14.918 - Dispõe sobre o sistema de transferência direta, regular e automática de recursos financeiros consignados no Fundo Estadual de Assistência Social para os Fundos Municipais de Assistência Social, e dá outras providências.	10.01.14
1.7.1.8.99.0.0.00	<b>Outras Transferências da União</b>	
	Lei Federal nº 9.615 - Institui normas gerais sobre esporte e dá outras providências..	24.03.98

315



## Legislação Estadual da Receita

Portaria Interministerial MF/SOF nº 163/01 e alterações posteriores  
Art. 6º, § 1º, inciso XIX, da Lei nº 14.381/2021

Código	Especificação/Legislação	Data
	Lei Federal nº 13.166 - Dispõe sobre a prestação de auxílio financeiro pela União aos Estados, ao Distrito Federal e aos Municípios, relativo ao exercício de 2014, com o objetivo de fomentar as exportações do País.	01.10.15
1.7.5.8.00.0.0.00	<b>Transferências de Recursos de Outras Instituições Públicas - Especifica para Estados</b>	
1.7.5.8.01.0.0.00	<b>Transferências de Recursos do Fundo de Manutenção e Desenvolvimento da Educação Básica e de Valorização dos Profissionais da Educação - Fundeb</b>	
	Constituição Federal (art. 212 e art. 60 do ADCT) - Fundeb	05.10.88
	Emenda Constitucional nº 53/06 - Dá nova redação aos artigos de nº 7, 23, 30, 206, 208, 211, 212 da Constituição Federal e ao art. 60 do Ato das Disposições Constitucionais Transitórias.	19.12.06
	Medida Provisória nº 339/06- Regulamenta o art. 60 do Ato das Disposições constitucionais Transitórias e dá outras providências.	28.12.06
	Portaria MEC nº 48/07 - Estabelece os procedimentos contábeis para registro dos recursos destinados ao Fundeb.	31.01.07
	Resolução MEC nº 1/07 - Especifica as ponderações aplicáveis à distribuição proporcional dos recursos advindos do Fundeb.	15.02.07
	Portaria MEC nº 43/08 - Trata da distribuição proporcional dos recursos do Fundeb, quanto às matrículas públicas presenciais de educação básica	11.01.08
	Lei Federal nº 11.494 - Regulamenta o Fundo de Manutenção e Desenvolvimento da Educação Básica e de Valorização dos Profissionais da Educação - Fundeb, de que trata o art. 60 do ADCT; altera a Lei nº 10.195, de 14.02.01.	20.06.07
	Decreto Federal nº 6.253 - Dispõe sobre o Fundo de Manutenção e Desenvolvimento da Educação Básica e de Valorização dos Profissionais da Educação - Fundeb, regulamenta a Lei nº 11.494 de 20.06.07, e dá outras providências.	13.11.07
	Portaria MEC nº 538-A - Retifica e divulga os parâmetros anuais de operacionalização do Fundeb para o exercício de 2010.	26.04.10
1.9.0.0.00.0.0.00	<b>Outras Receitas Correntes</b>	
1.9.1.0.00.0.0.00	<b>Multas Administrativas, Contratuais e Judiciais</b>	
	Lei nº 3.982 - Dispõe sobre o Subsistema de Saúde do Estado da Bahia, aprova a legislação básica sobre promoção, proteção e recuperação da saúde e dá outras providências. (art. 219 a 231).	29.12.81
	Decreto nº 2.487 - Regulamenta a cobrança de Imposto sobre Transmissão "Causa Mortis" e Doação de Bens ou Direitos - ITD (art. 18).	16.06.89
	Lei nº 8.078 - Dispõe sobre Proteção do Consumidor e dá outras providências.	11.09.90
	Lei nº 6.417 - Reorganiza o Departamento Estadual de Trânsito - Detran e dá outras providências.	31.08.92
	Resolução nº 27 - Aprova o Regulamento do Serviço Público de Transporte Coletivo Rodoviário Intermunicipal de Passageiros do Estado da Bahia e dá outras providências.	10.01.94

316



## Legislação Estadual da Receita

Portaria Interministerial MF/SOF nº 163/01 e alterações posteriores  
Art. 6º, § 1º, inciso XIX, da Lei nº 14.381/2021

Código	Especificação/Legislação	Data
	outras providências.	
	Lei nº 6.896 - Dispõe sobre o Fundo Especial de Aperfeiçoamento dos Serviços Policiais - Feaspol	28.07.95
	Lei nº 7.039 - Dá nova redação ao artigo 223, da Lei nº 3.982 de 29.12.81.	15.04.97
	Lei nº 7.314 - Dispõe sobre a criação da Agência Estadual de Regulação de Serviços Públicos de Energia, Transportes e Comunicações da Bahia - Agerba dá outras providências.	19.05.98
	Lei nº 7.439 - Dispõe sobre a criação da Agência Estadual de Defesa Agropecuária da Bahia - ADAB e dá outras providências.	18.01.99
	Lei nº 7.597 - Dispõe sobre a Defesa Sanitária Animal no Estado da Bahia e dá outras providências.	07.02.00
	Decreto nº 7.854 - Aprova o Regulamento da Lei nº 7.597 de 07.02.00, que dispõe sobre Defesa Sanitária e Animal no Estado da Bahia e dá outras providências.	11.10.00
	Lei nº 9.433 - Dispõe sobre as licitações e contratos administrativos pertinentes a obras, serviços, compras, alienações e locações no âmbito dos Poderes do Estado da Bahia e dá outras providências.	01.03.05
	Lei nº 9.835 - Dispõe sobre a outorga de permissão e concessão para exploração do serviço de transporte hidroviário intermunicipal de passageiros e dá outras providências.	14.12.05
	Lei nº 12.258 - Dispõe sobre a obrigatoriedade de uso e fornecimento de máscaras em estabelecimentos públicos, industriais, comerciais, bancários, rodoviários, metrôviários e de transporte de passageiros nas modalidades pública e privada, como medida de enfrentamento à disseminação do novo coronavírus, causador da COVID-19, na forma que indica, e dá outras providências. (art. 3º)	13.04.20
	Decreto nº 19.638 - Regulamenta a Lei nº 14.258, de 13 de abril de 2020, na forma que indica.	14.04.20
1.9.9.0.00.00.00	<b>Demais Receitas Correntes</b>	
1.9.9.0.03.00.00	<b>Compensação Previdenciária</b>	
	Lei nº 7.249 - Dispõe sobre o Sistema de Seguridade Social dos Servidores Públicos Estaduais, e dá outras providências.	07.01.98
	Lei Federal nº 9.796 - Dispõe sobre a compensação financeira entre o Regime Geral de Previdência Social e os regimes de previdência dos servidores da União, dos Estados, do Distrito Federal e dos Municípios, nos casos de contagem recíproca de tempo de contribuição para efeito de aposentadoria, e dá outras providências.	05.05.99
	Decreto Federal nº 3.112 - Dispõe sobre a regulamentação da Lei nº 9.796, de 05.05.99, que versa sobre compensação financeira entre o Regime Geral de Previdência Social e os regimes próprios de previdência dos servidores da União, dos Estados, do Distrito Federal e dos Municípios, na contagem recíproca de tempo de contribuição para efeito de aposentadoria, e dá outras providências.	06.07.99

317



**Legislação Estadual da Receita**

Portaria Interministerial MF/SOF nº 163/01 e alterações posteriores  
Art. 6º, § 1º, inciso XIX, da Lei nº 14.381/2021

Código	Especificação/Legislação	Data
	Lei nº 7.593 - Altera dispositivos da Lei nº 7.249, de 07.01.98, que dispõe sobre o Sistema de Seguridade Social dos Servidores Públicos Estaduais, e dá outras providências.	20.01.00
	Lei nº 8.535 - Altera dispositivos da Lei nº 7.249, de 07.01.98, que dispõe sobre o Sistema de Seguridade Social dos Servidores Públicos do Estado da Bahia, e dá outras providências.	13.12.02
	Lei nº 14.169 - Institui o Fundo Estadual de Segurança Pública - FESP, cria o Conselho Estadual de Segurança Pública e Defesa Social - CONESP, e dá outras providências.	04.10.19
<b>1.9.9.0.99.00.00</b>	<b>Outras Receitas Correntes</b>	
	Lei nº 9.431 - Cria o Fundo de Cultura da Bahia - FCBA e dá outras providências.	11.02.05
	Lei Complementar Estadual nº 42 - Dispõe sobre a utilização de parcelas de depósitos judiciais e extrajudiciais para pagamento de precatórios e de requisições judiciais de pequeno valor e para capitalização do Fundo Financeiro da Previdência Social dos Servidores Públicos do Estado da Bahia - FUNPREV.	09.07.15
<b>2.0.0.0.00.00.00</b>	<b>Receitas de Capital</b>	
<b>2.1.0.0.00.00.00</b>	<b>Operações de Crédito <sup>(1)</sup></b>	
<b>2.1.1.0.00.00.00</b>	<b>Operações de Crédito - Mercado Interno (OCI)</b>	
	Lei nº 10.852 - CEF - Financiamento de investimento na área de habitação, saneamento e infra-estrutura urbana.	10.12.07
	Lei nº 12.814 - CEF - Financiamento da execução de ações de saneamento básico e de pavimentação e qualificação das vias urbanas do Centro Antigo de Salvador - CAS.	22.05.13
	Lei nº 13.194 - CEF - Financiamento destinado obrigatoriamente à execução das obras do Projeto Metrô de Salvador Linha 1-Tramo 3-Pirajá-Aguas Claras-Cajazeiras - integrante do Programa Pró-Transporte-PAC.	19.11.14
	Lei nº 14.308 - BB - Financiamento destinado à viabilização de investimentos previstos no Orçamento do Estado nas áreas de infraestrutura de transportes, mobilidade urbana, infraestrutura urbana, fortalecimento de fundo garantidor e gestão governamental.	18.03.21
<b>2.1.2.0.00.00.00</b>	<b>Operações de Crédito - Mercado Externo (OCE)</b>	
	Lei nº 12.807 - FIDA - Financiamento do Projeto de Desenvolvimento Rural Sustentável na Região Semiárida da Bahia - PROSEMIÁRIDO.	23.04.13
	Lei nº 12.902 - BIRD - Financiamento do Projeto de Desenvolvimento Rural Sustentável do Estado da Bahia - FDRS.	04.09.13
	Lei nº 13.180 - BIRD - Financiamento do Programa de Restauração e Manutenção de Rodovias Estaduais da Bahia - PREMAR - 2ª Etapa.	29.05.14



**Legislação Estadual da Receita**

Portaria Interministerial MF/SOF nº 163/01 e alterações posteriores  
Art. 6º, § 1º, inciso XIX, da Lei nº 14.381/2021

Código	Especificação/Legislação	Data
	Lei nº 14.120 - BID - Financiamento do Programa de Modernização e Fortalecimento da Gestão Fiscal do Estado da Bahia - PROFISCO II/BA.	05.09.19
<b>2.2.0.0.00.00.00</b>	<b>Alienação de Bens</b>	
	Decreto nº 2.652 - Dispõe sobre o recolhimento ao Tesouro Estadual do produto financeiro da alienação de bens públicos e dá outras providências.	10.08.89
	Constituição Estadual (art.18).	05.10.89
	Lei nº 9.433 - Dispõe sobre as licitações e contratos administrativos pertinentes a obras, serviços, compras, alienações e locações no âmbito dos Poderes do Estado da Bahia e dá outras providências (art. 34 a 42)	01.03.05
	Decreto nº 14.690 - Disciplina a aquisição, locação, identificação e utilização da frota de veículos automotores, no âmbito da Administração Pública Estadual, e dá outras providências.	02.08.13
	Decreto nº 17.339 - Revoga o art. 39 do Decreto nº 14.690, de 02.08.13, e dá outras providências.	10.01.17
	Lei nº 14.021 - Dispõe sobre a destinação de imóveis pertencentes ou administrados pela Superintendência de Desenvolvimento Industrial e Comercial - SUDIC, com a finalidade de viabilizar empreendimentos industriais, comerciais e de serviços, e dá outras providências.	01.11.18
	Lei nº 14.254 - Autoriza a alienação do imóvel público que indica (imóvel da Universidade Estadual de Santa Cruz - UESC).	06.03.20
<b>2.3.0.0.00.00.00</b>	<b>Amortização de Empréstimos</b>	
<b>2.3.0.0.07.00.00</b>	<b>Amortização de Financiamentos Habitacionais - Prohabit</b>	
	Decreto nº 7.702 - Dispõe sobre o Programa Habitacional para o Servidor Público Estadual - Prohabit e dá outras providências.	24.11.99
	Decreto nº 8.862 - Altera o Decreto nº 7.702, de 24.11.99, que dispõe sobre o Programa Habitacional para o Servidor Público Estadual - Prohabit e dá outras providências.	29.12.03
<b>7.0.0.0.00.00.00</b>	<b>Receitas Intraorçamentárias Correntes</b>	
	Portaria Interministerial STN/SOF nº 163/01	04.05.01

(1) Legenda: BB - Banco do Brasil; BID - Banco Interamericano de Desenvolvimento; BIRD - Banco Internacional para Reconstrução e Desenvolvimento; CEF - Caixa Econômica Federal; FIDA - Fundo Internacional para o Desenvolvimento da Agricultura.



**Finalidade e Legislação Básica dos Órgãos e Entidades da Administração Pública Estadual**

Art. 6º, § 1º, inciso XX, da Lei nº 14.381/2021.

FINALIDADE	LEGISLAÇÃO
<b>ASSEMBLEIA LEGISLATIVA DO ESTADO - AL</b>	
Legislar, com a sanção do Governador, sobre todas as matérias de competência do Estado e privativamente fiscalizar e controlar os atos do Poder Executivo e dispor sobre suas atividades administrativas.	
	Constituição Estadual (art. 70).
	Lei nº: 8.902, de 18.12.03; 10.959, de 16.01.08; 11.048, de 21.05.08.
<b>FUNDAÇÃO PAULO JACKSON</b>	
Apoiar, incentivar e patrocinar eventos e ações culturais e de assistência e comunicação social, voltadas para a valorização, divulgação e aperfeiçoamento das atividades do Poder Legislativo.	
	Lei nº: 10.959, de 16.01.08.
<b>TRIBUNAL DE CONTAS DO ESTADO - TCE</b>	
Exercer o controle externo da administração pública, direta e indireta, do Estado da Bahia e fiscalizar a aplicação de recursos estaduais.	
	Constituição Federal (arts. 70, 71, 72, 73, 74, 75); Constituição Estadual (arts. 91, 92, 93, 94, 95, 96, 97, 98); Leis Complementares n.º 05, de 04.12.91; n.º 12, de 29.09.97; n.º 27, de 28.06.06.
	Lei nº: 7.879, de 29.06.01; 10.547, de 27.12.06; 11.483, de 10.07.09; 13.192 de 06.11.14.
<b>FUNDO DE MODERNIZAÇÃO DO TRIBUNAL DE CONTAS DO ESTADO DA BAHIA - FUNTEC</b>	
Obter recursos para o aperfeiçoamento técnico-profissional do Tribunal de Contas do Estado.	
	Lei Complementar nº 27 de 28.06.06.
<b>TRIBUNAL DE CONTAS DOS MUNICÍPIOS - TCM</b>	
Fiscalizar contábil, financeira, orçamentária, operacional e patrimonialmente os órgãos e entidades da Administração Direta e Indireta Municipal, como órgão de auxílio ao controle externo a cargo das Câmaras Municipais.	
	Constituição Federal (art. 31 e 75); Constituição Estadual (art. 91); Leis Complementares de nº 6, de 06.12.91; nº 14, de 25.04.98; nº 28, de 14.12.06.
	Lei nº: 8.262, de 06.06.02; 8.642, de 21.07.03; 13.205, de 17.12.14.
<b>TRIBUNAL DE JUSTIÇA - TJ</b>	
Exercer a competência judicial nos termos das Constituições Federal, Estadual e das leis, em primeiro e segundo grau de jurisdição, bem como a de natureza administrativa dos órgãos integrantes do Poder Judiciário.	
	Constituição Federal (art. 92, 94, 96, 99 e 125); Constituição Estadual (art. 110, 111, 113, 122 e 123); Lei Complementar nº 35, de 14.03.79.



**Finalidade e Legislação Básica dos Órgãos e Entidades da Administração Pública Estadual**

Art. 6º, § 1º, inciso XX, da Lei nº 14.381/2021.

FINALIDADE	LEGISLAÇÃO
	Lei nº: 6.947, de 26.04.96; 7.816, de 04.06.01; 7.885, de 23.08.01; 10.400, de 23.10.06; 10.433, de 20.12.06; 10.845, de 27.11.07; 11.047, de 21.05.08; 11.918, de 16.06.10.
<b>FUNDO DE APARELHAMENTO JUDICIÁRIO - FAJ</b>	
Prover os recursos necessários à execução do programa de trabalho desenvolvido pelo Tribunal de Justiça do Estado, compreendendo o reequipamento material dos serviços da Justiça do Estado.	
	Lei nº: 4.384, de 06.12.84; 4.688, de 05.12.86; 6.955, de 04.06.96; 11.350, de 19.12.08; 11.918, de 16.06.10; 14.095, de 29.05.19.
<b>FUNDO ESTADUAL DE SEGURANÇA DOS MAGISTRADOS - FUNSEG-BA</b>	
Suprir, complementar, captar, controlar e aplicar recursos financeiros destinados: I - à implantação e manutenção do Sistema de Segurança dos Magistrados; II - à estruturação, ao aparelhamento, à modernização e à adequação tecnológica dos meios utilizados nas atividades de segurança dos magistrados.	
	Lei nº: 13.971, de 14.06.18.
<b>CASA MILITAR DO GOVERNADOR - CMG</b>	
Assistir ao Governador do Estado no exercício de suas atribuições constitucionais no trato dos assuntos de natureza militar e de segurança.	
	Lei Delegada nº: 40, de 14.03.83.
	Lei nº: 2.321, de 11.04.66; 6.074, e 22.05.91; 9.516, de 07.06.05; 9.523, de 21.06.05; 13.204, de 11.12.14.
	Decreto nº: 9.525, de 24.08.05; 16.956, de 16.08.16.
<b>PROCURADORIA GERAL DO ESTADO - PGE</b>	
Exercer a representação judicial e extrajudicial, a consultoria e o assessoramento jurídico do Estado.	
	Lei Complementar nº 19, de 23.07.03; nº 23, de 27.12.05; nº 34, de 06.02.09; nº 43, de 25.10.17.
	Lei nº: 2.320, de 04.04.66; 2.321, de 11.04.66.
	Decreto nº: 11.737, de 30.09.09; 11.738, de 30.09.09; 11.808, de 28.10.09.
<b>FUNDO DE MODERNIZAÇÃO DA PROCURADORIA GERAL DO ESTADO - FMPGE</b>	
Prover recursos para o aperfeiçoamento de pessoal e dos serviços prestados pelo Órgão e, em especial: I - ampliação, modernização e manutenção de serviços na área de tecnologia da informação e comunicação - TIC da Procuradoria Geral do Estado, inclusive para a comunicação integrada dos órgãos; II - aquisição de bens e serviços para aparelhamento da Procuradoria Geral do Estado; III - promoção da qualificação profissional dos Procuradores do Estado e demais servidores da Procuradoria Geral do Estado; IV - promoção de programas de estágio ou outros semelhantes, regularmente estabelecidos; V - pagamento do Prêmio Especial aos servidores da Procuradoria Geral do Estado, na forma definida em lei; VI - realização de despesas institucionais, inclusive a título de ressarcimento e em caráter complementar, exclusivamente para o desempenho de funções inerentes às atividades do Órgão.	
	Lei Complementar nº 19, de 23.07.03; nº 43, de 25.10.17.



**Finalidade e Legislação Básica dos Órgãos e Entidades da Administração Pública Estadual**

Art. 6º, § 1º, inciso XX, da Lei nº 14.381/2021.

FINALIDADE	LEGISLAÇÃO
	Lei nº: 13.600, de 15.12.16.
	Decreto nº: 10.008, de 24.05.06; 11.464, de 12.03.09; 11.703, de 11.09.09; 16.902, de 04.08.16.
<b>GABINETE DO VICE-GOVERNADOR - VICE</b>	
Assistir ao Vice-Governador no exercício de suas atribuições e coordenar as suas relações políticas e administrativas.	
	Lei nº: 2.433, de 13.03.67; 6.074, de 22.05.91; 10.955, de 21.12.07; 13.204, de 11.12.14.
	Decreto nº: 20.292, de 14.08.67; 699, de 18.11.91; 16.694, de 27.04.16; 16.695, de 27.04.16.
<b>SECRETARIA DE INFRAESTRUTURA HÍDRICA E SANEAMENTO - SIHS</b>	
Fomentar, acompanhar e executar estudos e projetos de infraestrutura hídrica, bem como formular e executar a Política Estadual de Saneamento Básico, à exceção dos componentes de manejo de resíduos sólidos e das águas pluviais urbanas.	
	Lei nº: 13.204, de 11.12.14.
	Decreto nº: 16.655, de 22.03.16; 16.656, de 22.03.16; 16.785, de 14.06.16.
<b>AGÊNCIA REGULADORA DE SANEAMENTO BÁSICO DO ESTADO DA BAHIA - AGERSA</b>	
Exercer as atividades de regulação e fiscalização dos serviços públicos de saneamento básico, dentro dos limites legais.	
	Lei nº: 12.602, de 29.11.12; 13.204, de 11.12.14.
<b>COMPANHIA DE ENGENHARIA HÍDRICA E DE SANEAMENTO DA BAHIA - CERB</b>	
Executar programas, projetos e ações de engenharia ambiental e aproveitamento dos recursos hídricos, perenização de rios, perfuração de poços, construção, operação e manutenção de barragens e obras para mitigação dos efeitos da seca e convivência com o semiárido, bem como a execução de outros programas, projetos e ações relativas a obras de infraestrutura que lhe venham a ser atribuídas dentro da política de Governo do Estado para o setor.	
	Lei nº: 2.929, de 11.05.71; 3.305, de 10.10.74; 7.435, de 30.12.98; 8.538, de 20.12.02; 12.212, de 04.05.11; 13.204, de 11.12.14.
	Decreto nº: 22.618, de 05.11.71.
<b>EMPRESA BAIANA DE ÁGUAS E SANEAMENTO S/A - EMBASA</b>	
Executar a política de abastecimento de água e de esgotamento sanitário do Estado da Bahia.	
	Lei nº: 2.929, de 11.05.71; 7.435, de 30.12.98; 8.538, de 20.12.02; 13.204, de 11.12.14.
	Decreto nº: 22.810, de 21.03.72; 7.668 de 02.09.99.
<b>SECRETARIA DA ADMINISTRAÇÃO - SAEB</b>	
Planejar, coordenar, executar e controlar as atividades de administração geral, de modernização administrativa, de informalização, e a gestão de edificações públicas do Estado, bem como formular e executar a política de recursos humanos, de previdência e assistência aos servidores públicos estaduais, de processamento de dados e de	



**Finalidade e Legislação Básica dos Órgãos e Entidades da Administração Pública Estadual**

Art. 6º, § 1º, inciso XX, da Lei nº 14.381/2021.

FINALIDADE	LEGISLAÇÃO
<b>desenvolvimento dos serviços públicos.</b>	
	Lei Delegada nº: 63, de 01.06.83.
	Lei nº: 4.697, de 15.07.87; 5.466, de 13.10.89; 6.074, de 22.05.91; 6.420, de 16.09.92; 6.459, de 16.03.93; 6.932, de 19.01.96; 7.141, de 30.07.97; 7.249, de 07.01.98; 7.252, de 17.03.98; 7.435, de 30.12.98; 7.880, de 04.07.01; 7.936, de 09.10.01; 8.485, de 13.11.02; 8.628, de 05.06.03; 8.647, de 29.07.03; 8.930, de 14.10.03; 8.982, de 04.11.03; 9.424, de 27.01.05; 9.436, de 23.03.05; 9.528, de 22.06.05; 10.851, de 10.12.07; 10.955, de 21.12.07; 12.351, de 08.09.11; 13.204, de 11.12.14; 13.450, de 26.10.15.
	Decreto nº: 29.887, de 15.09.83; 30.038, de 11.11.83; 1.528, de 31.08.88; 2.730, de 04.09.89; 3.602, de 26.04.90; 4.194, de 14.11.90; 6.776, de 18.11.91; 1.314, de 01.07.92; 5.136, de 23.01.96; 5.491, de 17.06.96; 6.758, de 16.09.97; 6.885, de 14.10.97; 7.249, de 07.01.98; 7.270, de 01.04.98; 7.549, de 05.04.99; 7.852, de 09.10.00; 7.864, de 30.10.00; 7.882, de 13.12.00; 8.214, de 18.04.02; 10.110, de 04.10.06; 11.073, de 27.05.08; 16.106, de 29.05.15.
<b>DEPARTAMENTO ESTADUAL DE TRÂNSITO - DETRAN</b>	
Planejar, dirigir, fiscalizar, controlar, disciplinar e executar os serviços relativos ao trânsito, além das atribuições definidas pelo Código de Trânsito Brasileiro e respectivo Regulamento.	
	Lei nº: 2.321, de 11.04.66; 2.939, de 28.06.71; 3.650, de 19.05.78; 6.417, de 31.08.92; 6.907, de 28.09.95; 7.435, de 30.12.98; 8.254, de 08.05.02; 9.198, de 29.07.04; 9.427, de 01.02.05; 9.436, de 23.03.05; 10.214, de 26.06.06.
	Decreto nº: 22.671, de 24.11.71; 22.794, de 09.03.72; 23.397, de 11.04.73; 23.618, de 14.08.72; 23.799, de 09.11.73; 23.641, de 07.02.79; 28.869, de 17.06.82; 28.870, de 17.06.82; 29.688, de 23.09.83; 1.528, de 31.08.88; 3.602, de 26.04.90; 1.947, de 23.12.92; 7.624, de 25.06.99; 8.051, de 18.10.01; 8.264, de 10.07.02; 9.094, de 10.05.04; 9.189, de 01.10.04; 9.262, de 13.02.04; 9.403, de 25.04.05; 9.492, de 15.07.05; 9.591, de 17.10.05; 10.137, de 27.10.06; 19.023, de 03.05.19.
<b>COMPANHIA DE PROCESSAMENTO DE DADOS DO ESTADO DA BAHIA - PRODEB</b>	
Prestação de serviços de informática e de outras tecnologias de tratamento, armazenamento e transmissão de informações da administração direta e indireta do Estado.	
	Lei nº: 3.157, de 01.10.73; 4.697, de 15.07.87; 7.435, de 30.12.98; 9.845, de 28.10.05.
	Decreto nº: 23.730, de 09.10.73; 23.749, de 19.10.73; 12.431 de 20.10.10.
<b>FUNDO DE CUSTEIO DO PLANO DE SAÚDE DOS SERVIDORES PÚBLICOS ESTADUAIS - FUNSERV</b>	
Prover recursos para manutenção do Plano de Saúde dos Servidores Públicos Estaduais - Planserv.	
	Lei nº: 7.249, de 07.01.98; 7.435 de 30.12.98; 9.528, de 22.06.05; 12.351, de 08.09.11; 12.918, de 11.11.13; 13.450, de 26.10.15; 13.966, de 14.06.18; 14.026, de 06.12.18.
	Decreto nº: 7.524, de 10.02.99.
<b>FUNDO PREVIDENCIÁRIO DOS SERVIDORES PÚBLICOS DO ESTADO DA BAHIA - BAPREV</b>	
Reunir, arrecadar e capitalizar os recursos econômicos de qualquer natureza a serem utilizados no pagamento dos benefícios dos servidores públicos estatutários, civis e militares, de qualquer dos Poderes do Estado da Bahia, que ingressarem no serviço público a partir da vigência desta Lei, incluindo seus dependentes.	





## Finalidade e Legislação Básica dos Órgãos e Entidades da Administração Pública Estadual

Art. 6º, § 1º, inciso XX, da Lei nº 14.381/2021.

<b>LEGISLAÇÃO</b>	Lei nº: 10.955, de 21.12.07; 11.357, de 06.01.09; 11.474, de 14.05.09; 13.222, de 12.01.15; 13.552, de 23.03.16; 13.966, de 14.06.18; 14.031, de 12.12.18; 14.100, de 18.06.19; 14.250, de 18.02.20; 14.265, de 22.05.20.
	<b>FUNDO FINANCEIRO DA PREVIDÊNCIA SOCIAL DOS SERVIDORES PÚBLICOS DO ESTADO DA BAHIA – FUNPREV</b>
<b>FINALIDADE</b>	Reunir, arrecadar e capitalizar os recursos econômicos de qualquer natureza a serem utilizados no pagamento dos benefícios previdenciários dos servidores públicos estatutários, civis e militares, de qualquer dos Poderes do Estado da Bahia, ingressos no serviço público até a vigência desta Lei, incluindo os seus dependentes, até que se extinga o último benefício a ser custeado com os recursos deste Fundo.
<b>LEGISLAÇÃO</b>	LC Estadual nº 42, de 09.07.15.
Lei nº:	7.249, de 07.01.98; 7.593, de 20.01.00; 7.943, de 05.11.01; 8.535, de 13.12.02; 9.444, de 26.04.05; 10.955, de 21.12.07; 11.357, de 01.01.09; 11.474, de 14.05.09; 13.222, de 12.01.15; 13.552, de 23.03.16; 13.966, de 14.06.18; 14.029, de 06.12.18; 14.031, de 12.12.18; 14.038, de 20.12.18; 14.100, de 18.06.19; 14.250, de 18.02.20; 14.265, de 22.05.20.
Decreto nº:	7.389, de 28.07.98; 7.429, de 03.09.98; 16.268, de 12.08.15; 16.405, de 11.11.15.
	<b>FUNDO DE PROTEÇÃO SOCIAL DOS POLICIAIS MILITARES E DOS BOMBEIROS MILITARES DO ESTADO DA BAHIA – FPSM</b>
<b>FINALIDADE</b>	Reunir, arrecadar e capitalizar os recursos econômicos de qualquer natureza a serem utilizados no pagamento dos benefícios dos militares do Estado da Bahia, incluindo os seus dependentes.
<b>LEGISLAÇÃO</b>	Lei nº: 14.265, de 22.05.20.
	<b>SUPERINTENDÊNCIA DE ATENDIMENTO AO CIDADÃO – SAC</b>
<b>FINALIDADE</b>	Planejar, promover, acompanhar, avaliar e certificar a qualidade da prestação de serviços públicos estaduais, bem como realizar as atividades necessárias à manutenção e ampliação dos Postos de Serviço de Atendimento ao Cidadão.
<b>LEGISLAÇÃO</b>	Lei nº: 6.832, de 19.01.96; 6.874, de 24.07.96; 7.028, de 31.01.97; 6.786, de 24.09.97; 7.141, de 30.07.97; 7.435, de 30.12.98; 7.615, de 22.06.99; 7.880, de 04.07.01; 8.830, de 14.10.03; 8.965, de 22.12.03; 10.213, de 26.06.06; 10.955, de 21.12.07; 11.385, de 29.01.09; 13.204, de 11.12.14.
Decreto nº:	16.107, de 29.05.15.
	<b>SECRETARIA DA AGRICULTURA, PECUÁRIA, IRRIGAÇÃO, PESCA E AQUICULTURA – SEAGRI</b>
<b>FINALIDADE</b>	Formular e executar a Política de Desenvolvimento da Agropecuária, Cooperativismo e Irrigação, bem como promover e executar ações de defesa sanitária animal e vegetal, o controle e a inspeção de produtos de origem agropecuária.
<b>LEGISLAÇÃO</b>	Lei Delegada nº: 76, de 03.06.83.
Lei nº:	115, de 16.08.1895; 2.321, de 11.04.96; 2.516, de 15.02.98; 4.697, de 15.06.87; 5.121, de 06.07.89; 5.469, de 13.10.89; 6.074, de 22.05.91; 6.812, de 18.01.95; 7.311, de 02.02.98; 7.435, de 30.12.98; 7.597, de 07.02.00; 7.832, de 19.02.01; 8.538, de 20.12.02; 8.899, de 01.12.03; 10.549, de 28.10.06; 11.052, de 06.06.08; 12.212, de 04.05.11; 12.626, de 28.12.12; 13.204, de 11.12.14.

324



## Finalidade e Legislação Básica dos Órgãos e Entidades da Administração Pública Estadual

Art. 6º, § 1º, inciso XX, da Lei nº 14.381/2021.

Decreto nº:	10.733, de 22.04.38; 19.923, de 18.09.66; 27.498, de 27.08.80; 28.311, de 15.10.81; 30.328, de 09.02.84; 31.700, de 20.05.85; 31.744, de 30.05.85; 33.064, de 30.04.86; 867, de 18.01.88; 2.982, de 31.10.88; 3.602, de 26.04.90; 674, de 18.11.91; 5.793, de 20.09.96; 7.390, de 29.07.98; 7.538, de 08.03.99; 7.756, de 08.02.00; 7.808, de 24.05.00; 8.064, de 21.11.01; 8.342, de 10.10.02; 8.487, de 11.04.03; 9.419, de 12.05.05; 17.028, de 17.09.16; 17.029, de 17.09.16; 18.582, de 31.08.18.
	<b>AGÊNCIA ESTADUAL DE DEFESA AGROPECUÁRIA DA BAHIA – ADAB</b>
<b>FINALIDADE</b>	Promover e executar a defesa sanitária animal e vegetal, o controle e a inspeção de produtos de origem agropecuária.
<b>LEGISLAÇÃO</b>	Lei nº: 7.439, de 18.01.99; 8.969, de 05.01.04; 10.434, de 22.12.06.
Decreto nº:	7.538, de 08.03.99; 9.023, de 15.03.04; 7.854, de 11.10.00; 9.023, de 15.03.04; 7.435, de 30.12.98; 7.597, de 07.02.00; 11.414, de 27.01.09.
	<b>BACIAHAPESCA S/A – BACIAHAPESCA (Lei nº 14.032, de 18.12.18, autoriza alienação)</b>
<b>FINALIDADE</b>	Coordenar, supervisionar, controlar, e avaliar os planos, programas, projetos e atividades concernentes à pesca e piscicultura, no âmbito do Estado.
<b>LEGISLAÇÃO</b>	Lei nº: 6.074, de 22.05.91.
Decreto nº:	17.029, de 14.09.16.
	<b>FUNDO DE DEFESA SANITÁRIA VEGETAL – FDSV</b>
<b>FINALIDADE</b>	Custear a manutenção, melhoria e expansão dos serviços desempenhados pela ADAB, nessa área de atuação.
<b>LEGISLAÇÃO</b>	Lei nº: 10.434, de 22.12.06.
Decreto nº:	11.414, de 27.01.09.
	<b>SECRETARIA DA EDUCAÇÃO – SEC</b>
<b>FINALIDADE</b>	Promover a execução da política de educação do Estado.
<b>LEGISLAÇÃO</b>	Lei nº: 115, de 16.08.1895; 2.321, de 11.04.96; 6.074, de 22.05.91; 6.812, de 18.01.95; 7.028, de 31.01.97; 7.435, de 30.12.98; 8.538, de 20.12.02; 8.970, de 05.01.04; 10.955, de 21.12.07; 13.204, de 11.12.14.
Decreto nº:	20.802, de 31.07.88; 28.309, de 14.10.81; 7.804, de 16.05.00; 8.877, de 19.01.04; 8.995, de 02.03.04; 9.417, de 10.05.05; 17.377, de 01.02.17; 17.378, de 01.02.17.
	<b>INSTITUTO DE RADIODIFUSÃO EDUCATIVA DA BAHIA – IRDEB</b>
<b>FINALIDADE</b>	Promover as atividades culturais e educacionais, no âmbito do Estado, mediante a utilização de rádio, televisão e outras tecnologias, que se fizerem necessárias.
<b>LEGISLAÇÃO</b>	Lei Delegada nº: 65, de 01.06.83.
Lei nº:	2.752, de 04.12.69; 8.538, de 20.12.02; 12.212, de 04.05.11; 13.204, de 11.12.14.
Decreto nº:	21.704, de 05.02.70; 6.241, de 28.02.97; 7.220, de 15.01.98; 8.258, de 21.05.02; 9.123, de 21.06.04; 14.351, de 16.03.13; 14.485, de 21.05.13; 14.545, de 13.06.13; 16.292, de 26.08.15.

325



## Finalidade e Legislação Básica dos Órgãos e Entidades da Administração Pública Estadual

Art. 6º, § 1º, inciso XX, da Lei nº 14.381/2021.

	<b>UNIVERSIDADE DO ESTADO DA BAHIA – UNEB</b>
<b>FINALIDADE</b>	Desenvolver, de forma harmônica e planejada, a educação superior, promovendo a formação, o aperfeiçoamento dos recursos humanos, a pesquisa e extensão, de modo indissociável, voltada para as questões do desenvolvimento socioeconômico, em consonância com as peculiaridades regionais.
<b>LEGISLAÇÃO</b>	Lei Delegada nº: 66, de 01.06.83.
Lei nº:	7.435, de 30.12.98; 8.631, de 12.06.03; 13.466, de 22.12.15.
Decreto nº:	92.937, de 12.07.86; 7.223, de 20.01.98; 7.839, de 29.08.00; 8.057, de 05.11.01; 7.951, de 04.01.06; 10.181, de 15.12.06; 14.719, de 26.08.13.
	<b>UNIVERSIDADE ESTADUAL DO SUDESTE DA BAHIA – UESB</b>
<b>FINALIDADE</b>	Desenvolver a educação superior, de forma harmônica e planejada, promovendo a formação e aperfeiçoamento acadêmico, científico e tecnológico dos recursos humanos, a pesquisa e extensão, de modo indissociável, voltada para as questões do desenvolvimento socioeconômico, em consonância com as peculiaridades regionais.
<b>LEGISLAÇÃO</b>	Lei Delegada nº: 12, de 30.12.80.
Lei nº:	3.799, de 23.05.80; 13.466, de 22.12.15.
Decreto nº:	28.169, de 25.06.81; 7.344, de 27.05.98.
	<b>UNIVERSIDADE ESTADUAL DE FEIRA DE SANTANA – UEFS</b>
<b>FINALIDADE</b>	Promover o desenvolvimento social, econômico e cultural da região de Feira de Santana, através do ensino superior, da pesquisa e do estudo em todos os ramos do saber e da divulgação científica técnica e cultural, em consonância com a política de ensino superior do Estado, contribuindo para o desenvolvimento regional e nacional, promovendo a interação social e a melhoria da qualidade da vida com ênfase na Região do Semiárido.
<b>LEGISLAÇÃO</b>	Lei Delegada nº: 12, 30.12.80.
Lei nº:	2.784, de 24.01.70; 2.817, de 24.07.70; 13.466, de 22.12.15.
Decreto nº:	28.168, de 25.06.81; 9.271, de 14.12.04.
	<b>UNIVERSIDADE ESTADUAL DE SANTA CRUZ – UESC</b>
<b>FINALIDADE</b>	Desenvolver de forma harmônica e planejada a educação superior, promovendo a formação e o aperfeiçoamento acadêmico, científico e tecnológico dos recursos humanos, a pesquisa e extensão voltadas para as questões do meio ambiente e do desenvolvimento socioeconômico e cultural em consonância com as necessidades e peculiaridades regionais.
<b>LEGISLAÇÃO</b>	Lei nº: 4.816, de 28.12.88; 6.344, de 05.12.91; 6.345, de 17.12.91; 6.898, de 18.08.95; 13.466, de 22.12.15.
Decreto nº:	3.602, de 26.04.90.
	<b>FUNDO DE ASSISTENCIA EDUCACIONAL – FAED</b>
<b>FINALIDADE</b>	Assistência financeira aos estabelecimentos de ensino para manutenção das atividades didáticas; implementação do projeto pedagógico; desenvolvimento de atividades

326



## Finalidade e Legislação Básica dos Órgãos e Entidades da Administração Pública Estadual

Art. 6º, § 1º, inciso XX, da Lei nº 14.381/2021.

<b>LEGISLAÇÃO</b>	educacionais diversas; adaptação, conservação e pequenos reparos na rede física; equipamento e reequipamento, bem como assistência alimentar ao estudante.
Decreto nº:	28.696, de 18.02.82; 137, de 26.06.91; 7.357, de 12.06.98; 7.821, de 11.06.00; 13.745, de 08.03.12.
	<b>INSTITUTO ANÍSIO TEIXEIRA – IAT</b>
<b>FINALIDADE</b>	Planejar, coordenar estudos e projetos referentes a ensino, pesquisa, experimentações educacionais e capacitação de recursos humanos na área de educação.
<b>LEGISLAÇÃO</b>	Lei Delegada nº: 67, de 01.06.83.
Lei nº:	6.074, de 22.05.91; 6.812, de 18.01.95; 7.028, de 31.01.97; 7.435, de 30.12.98; 8.970, de 05.01.04.
Decreto nº:	30.727, de 10.07.84; 691, de 18.11.91; 7.028, 31.01.97; 6.211, de 14.02.97; 7.581, de 26.05.99; 7.804, de 16.05.00; 9.064, de 07.04.04.
	<b>SECRETARIA DE JUSTIÇA, DIREITOS HUMANOS E DESENVOLVIMENTO SOCIAL – SJDHDS</b>
<b>FINALIDADE</b>	Executar as políticas públicas voltadas para a proteção e promoção dos direitos humanos, bem como planejar, coordenar, executar e fiscalizar as políticas de desenvolvimento social, de segurança alimentar e nutricional e de assistência social.
<b>LEGISLAÇÃO</b>	Lei nº: 13.204, de 11.12.14.
Decreto nº:	16.108, de 29.05.15.
	<b>FUNDAÇÃO DA CRIANÇA E DO ADOLESCENTE – FUNDAC</b>
<b>FINALIDADE</b>	Executar, no âmbito estadual a política de atendimento à criança e ao adolescente envolvido em ato infracional ou em situação de abandono.
<b>LEGISLAÇÃO</b>	Lei nº: 1.567, de 01.12.61; 3.509, de 14.10.76; 7.435, de 30.12.98; 6.074, de 22.05.91; 9.424, de 27.01.05; 9.847, de 28.12.05; 13.204, de 11.12.14.
Decreto nº:	25.547, de 29.12.76; 685, de 18.10.91; 1.203, de 27.05.92.
	<b>FUNDO ESTADUAL DE PROTEÇÃO AO CONSUMIDOR – FEPC</b>
<b>FINALIDADE</b>	Dar suporte financeiro às políticas, ações e serviços de proteção e defesa dos direitos dos consumidores no âmbito Estadual.
<b>LEGISLAÇÃO</b>	Lei nº: 6.936, de 24.01.96; 13.204, de 11.12.14.
Decreto nº:	5.193, de 26.02.96; 6.435, de 23.05.96; 16.108, de 29.05.15.
	<b>FUNDO ESTADUAL DE ASSISTÊNCIA SOCIAL – FEAS</b>
<b>FINALIDADE</b>	Prover recursos necessários à política estadual de assistência social, apoiando serviços, programas e projetos específicos.
<b>LEGISLAÇÃO</b>	Lei nº: 6.930, de 28.12.95; 13.204, de 11.12.14.
Decreto nº:	5.225, de 07.03.96; 16.108, de 29.05.15; 16.968, de 18.08.16.
	<b>FUNDO ESTADUAL DE ATENDIMENTO À CRIANÇA E AO ADOLESCENTE – FECRIANCA</b>
<b>FINALIDADE</b>	Prover os recursos necessários à execução de programas de trabalho relacionados com a política de atendimento dos direitos da criança e do adolescente.

327



## Finalidade e Legislação Básica dos Órgãos e Entidades da Administração Pública Estadual

Art. 6º, § 1º, inciso XX, da Lei nº 14.381/2021.

<b>LEGISLAÇÃO</b>	Lei nº: 6.975, de 24.07.96; 13.204, de 11.12.14.
Decreto nº:	6.198, de 05.02.97; 16.108, de 29.05.15.
	<b>SECRETARIA DA FAZENDA – SEFAZ</b>
<b>FINALIDADE</b>	Formular, coordenar e executar as funções de administração tributária, financeira e contábil do Estado.
<b>LEGISLAÇÃO</b>	Lei Delegada nº: 73, de 03.06.83.
Lei nº:	115, de 16.08.1895; 2.321, de 11.04.96; 6.074, de 22.05.91; 7.249, de 07.01.98; 7.435, de 30.12.98; 8.596, de 28.04.03; 10.955, de 21.12.07.
Decreto nº:	111, de 12.12.1901; 19.894, de 05.08.66; 690, de 18.11.98; 8.148, de 15.02.02; 14.216, de 26.11.12; 18.571, de 23.08.18; 18.674, de 28.01.19.
	<b>AGÊNCIA DE FOMENTO DO ESTADO DA BAHIA S/A – DESENBABIA</b>
<b>FINALIDADE</b>	Apoiar programas e projetos de desenvolvimento econômico e social no Estado da Bahia, mediante a concessão de empréstimos e financiamentos de capital fixo e de giro, com recursos próprios e/ou de fundos constitucionais, de orçamentos estaduais e municipais e de organismos nacionais e internacionais de desenvolvimento, bem assim prestar garantias e serviços de agenciamento financeiro, de administração de fundos de desenvolvimento e de consultoria, inclusive aos órgãos e entidades da Administração direta e indireta do Estado, visando a realização de estudos estratégicos e financeiros destinados a promover a atração de investimentos e a reforma, reestruturação e modernização do Estado.
<b>LEGISLAÇÃO</b>	Lei nº: 2.321, de 11.04.96; 4.697, de 15.07.87; 7.133, de 21.07.97; 7.935, de 09.10.01; 13.585, de 21.10.16.
	<b>FUNDO DE DESENVOLVIMENTO SOCIAL E ECONÔMICO – FUNDESE</b>
<b>FINALIDADE</b>	Financiar programas voltados para o desenvolvimento econômico e social do Estado.
<b>LEGISLAÇÃO</b>	Lei nº: 6.445, de 07.12.92; 7.138, de 30.07.97; 7.503, de 13.08.99; 7.537, de 28.10.99; 7.599, de 07.02.00; 7.753, de 13.12.00; 7.798, de 05.02.01; 8.830, de 30.11.05; 11.611, de 01.10.09; 11.989, de 04.05.10; 12.362, de 21.11.11; 12.499, de 29.12.11; 12.912, de 11.10.13; 12.917, de 31.10.2013; 12.939, de 31.01.14; 13.566, de 20.06.16; 13.585, de 21.10.16.
Decreto nº:	25.231, de 30.07.76; 25.697, de 06.06.77; 4.152, de 25.04.95; 7.271, de 01.04.98; 7.361, de 17.06.98; 7.798, de 05.05.00; 8.011, de 02.08.01; 8.046, de 04.10.01; 8.027, de 03.09.01; 8.241, de 30.04.02; 8.416, de 09.01.03; 8.426, de 27.01.03; 8.571, de 25.06.03; 8.826, de 18.12.03; 9.131, de 05.07.04; 9.220, de 10.11.04; 9.427, de 18.05.05; 9.787, de 10.02.06; 9.953, de 27.03.06; 9.982, de 18.04.06; 9.999, de 09.05.06; 10.056, de 18.07.06; 10.315, de 11.04.07; 10.318, de 16.04.07; 10.342, de 11.05.07; 10.413, de 03.08.07; 10.439, de 03.09.07; 10.669, de 12.12.07; 10.950, de 10.03.08; 10.951, de 11.03.08; 11.029, de 29.04.08; 11.105, de 20.06.08; 11.232, de 08.10.08; 11.345, de 01.12.08; 11.469, de 18.03.09; 11.765, de 07.10.10; 11.922, de 11.01.10; 11.997, de 08.03.10; 12.022, de 24.03.10; 12.242, de 08.07.10; 12.488, de 30.11.10; 12.490, de 01.12.10; 13.295, de 08.07.11; 13.004, de 05.09.11; 13.991, de 16.05.12; 14.091, de 13.08.12; 14.124, de 06.09.12; 14.153, de 24.09.12; 14.171, de 04.10.12; 14.200, de 09.11.12; 14.246, de 19.12.12; 14.338, de 28.02.13; 14.447, de 29.04.13; 14.600, de 10.07.13; 14.802, de 04.11.13; 15.396, de 27.08.14; 15.646, de 10.11.14; 16.001, de 16.03.15; 16.050, de 28.04.15; 16.532, de 08.01.16; 16.661, de 29.03.16; 16.782, de 10.06.16; 16.865, de 19.07.16; 16.995, de 29.08.16; 17.621, de 25.05.17; 18.941, de 07.03.19; 19.182, de 23.08.19.

328



## Finalidade e Legislação Básica dos Órgãos e Entidades da Administração Pública Estadual

Art. 6º, § 1º, inciso XX, da Lei nº 14.381/2021.

	<b>FUNDO DE ATUALIZAÇÃO TECNOLÓGICA E DESENVOLVIMENTO FAZENDÁRIO – FATEC</b>
<b>FINALIDADE</b>	Custear despesas relacionadas diretamente com os programas ou projetos elencados no art. 1º desta Lei e com a modernização, o desenvolvimento e o aperfeiçoamento da Administração Fazendária, em ações voltadas para: I – capacitação; II – consultoria; III – equipamentos e sistemas de informática; IV – equipamentos de apoio à fiscalização; V – obras e instalações; VI – outras atividades típicas da Administração Fazendária.
<b>LEGISLAÇÃO</b>	Lei nº: 14.037, de 20.12.18.
	<b>CASA CIVIL – CASA CIVIL</b>
<b>FINALIDADE</b>	Assistir o Governador do Estado no desempenho de suas atribuições constitucionais, políticas e administrativas e promover a publicação dos atos oficiais, bem como orientar, coordenar, executar e supervisionar as ações de defesa civil.
<b>LEGISLAÇÃO</b>	Lei nº: 4.697, de 15.07.87; 6.074, de 22.05.91; 7.310, de 02.02.98; 7.435, de 30.12.98; 8.538, de 20.12.02; 10.549, de 28.12.06; 10.955, de 21.12.07; 12.212, de 04.05.11; 13.204, de 11.12.14.
Decreto nº:	2.122, de 21.12.88; 468, de 06.03.03; 10.377, de 12.06.07; 18.427, de 30.05.18; 18.428, de 30.05.18.
	<b>EMPRESA GRÁFICA DA BAHIA – EGBA</b>
<b>FINALIDADE</b>	Publicar todos os atos do Poder Judiciário do Estado e dos Poderes Executivo e Legislativo do Estado e dos Municípios, bem como a execução de serviços gráficos e digitais necessários aos órgãos e entidades do Serviço Público Estadual.
<b>LEGISLAÇÃO</b>	Lei Delegada nº: 68, de 03.06.83.
Lei nº:	3.385, de 06.06.75; 4.387, de 10.12.84; 6.704, de 22.05.91.
Decreto nº:	750, de 06.12.91; 8.824, de 16.12.03; 9.130, de 05.07.04; 9.505, de 03.08.05; 9.554, de 26.09.05; 9.571, de 10.10.05; 10.067, de 08.08.06; 10.051, de 11.07.06; 10.222, de 01.02.07; 10.311, de 10.04.07; 10.679, de



**Finalidade e Legislação Básica dos Órgãos e Entidades da Administração Pública Estadual**

Art. 6º, § 1º, inciso XX, da Lei nº 14.381/2021.

SUPERINTENDÊNCIA DE PROTEÇÃO E DEFESA CIVIL – SUDEC	
<b>FINALIDADE</b>	Implementar o Plano Estadual de Proteção e Defesa Civil, bem como coordenar, executar e supervisionar as atividades de prevenção, preparação, resposta e recuperação às situações de emergência ou de calamidade pública.
<b>LEGISLAÇÃO</b>	Lei nº: 2.321, de 11.04.66; 7.435, de 30.12.98, 9.224, de 27.01.05, 10.549, de 28.12.06, 12.921, de 22.11.13; 13.204, de 11.12.14. Decreto nº: 26.664, de 02.03.79; 698, de 18.11.91; 7.623, de 25.08.99; 7784, de 06.04.00; 8.572, de 27.06.03; 9.334, de 22.02.05.
SECRETARIA DE DESENVOLVIMENTO ECONÔMICO – SDE	
<b>FINALIDADE</b>	Formular e executar a política de desenvolvimento e apoio à indústria, comércio, aos serviços e à mineração do Estado.
<b>LEGISLAÇÃO</b>	Lei nº: 2.321, de 11.04.66; 6.074, de 22.05.91; 7.435, de 30.12.98; 8.538, de 20.12.02; 12.212, de 04.05.11; 13.204, de 11.12.14. Decreto nº: 20.136, de 30.01.67; 31.141, de 25.10.84; 694, de 18.11.91; 7.519, de 08.02.99; 8.446, de 10.02.03; 11.879, de 10.12.09; 12.042, de 07.04.10; 12.046, de 09.04.10; 16.767, de 09.06.16; 16.768, de 08.06.16; 18.235, de 20.02.18; 19.091, de 12.06.19.
JUNTA COMERCIAL DO ESTADO DA BAHIA – JUCEB	
<b>FINALIDADE</b>	Efetivar os serviços de registro público de empresas mercantis e atividades afins, consoante o disposto na Lei Federal nº 8.934, de 18.11.94.
<b>LEGISLAÇÃO</b>	Lei Delegada nº: 01, de 16.10.68. Lei nº: 2.321, de 11.04.66; 6.074, de 22.05.91; 8.934, de 18.11.94; 6.962, de 15.07.96; 9.208, de 01.09.04. Decreto nº: 33.889, de 10.10.86; 1.800, de 30.01.96; 5.908, de 29.10.96; 7.519, de 08.02.99; 8.446 de 10.02.03; 14.083 de 08.08.12.
INSTITUTO BAIANO DE METROLOGIA E QUALIDADE – IBAMETRO	
<b>FINALIDADE</b>	Executar a política meteorológica definida pela Lei Federal nº 5.966, de 11.12.73, e de competitividade industrial no âmbito da metrologia científico-industrial, normalização, qualidade industrial e proteção ao consumidor.
<b>LEGISLAÇÃO</b>	Lei nº: 2.547 de 07.06.68; 2.696, de 19.05.69; 6.074, de 22.05.91; 6.980, de 25.07.96; 8.822, de 19.09.03. Decreto nº: 8.694, de 29.10.03.
COMPANHIA BAIANA DE PESQUISA MINERAL – CBPM	
<b>FINALIDADE</b>	Promover a pesquisa, prospecção e qualquer forma de aproveitamento econômico de minérios.
<b>LEGISLAÇÃO</b>	Lei nº: 3.093, de 18.12.72; 6.074, de 22.05.91; 12.825, de 04.07.13. Decreto nº: 7.519, de 08.02.99; 8.446, de 10.02.03.

330



**Finalidade e Legislação Básica dos Órgãos e Entidades da Administração Pública Estadual**

Art. 6º, § 1º, inciso XX, da Lei nº 14.381/2021.

EMPRESA BAIANA DE ATIVOS S/A - BAHIAINVEST	
<b>FINALIDADE</b>	I - explorar e alienar os ativos integrantes de seu patrimônio; II - estruturar e implementar operações com vistas à captação de recursos financeiros junto ao mercado financeiro ou de capitais, lastreados ou não nos ativos integrantes do seu patrimônio, para a viabilização de investimentos considerados estratégicos pelo Estado da Bahia; III - auxiliar o Estado na captação de recursos financeiros, podendo, para tanto, colocar no mercado obrigações de emissão própria, receber, adquirir, alienar e dar em garantia os ativos, créditos, títulos e valores mobiliários da BAHIAINVEST; IV - assessorar o Estado da Bahia colaborando com o sistema estadual de finanças nos assuntos relacionados às participações acionárias do Estado, incluindo seus Fundos Estaduais; V - identificar e articular oportunidades de exploração eficiente de ativos do Estado da Bahia; VI - realizar investimentos em empreendimentos considerados estratégicos pelo Estado da Bahia.
<b>LEGISLAÇÃO</b>	Lei nº: 13.467, de 23.12.15. Decreto nº: 16.866, de 19.07.16; 18.321, de 18.04.18.
FUNDO ESTADUAL DE DESENVOLVIMENTO DAS ÁREAS INDUSTRIAIS, COMERCIAIS E DE SERVIÇOS - FUNEDIC	
<b>FINALIDADE</b>	Em caráter suplementar, prover recursos financeiros voltados às ações de administração das áreas destinadas à instalação de empreendimentos industriais, comerciais ou de serviços.
<b>LEGISLAÇÃO</b>	Lei nº: 13.462, de 10.12.15; 13.571, de 18.08.16; 14.283, de 18.12.20. Decreto nº: 20.641, de 12.08.21.
SECRETARIA DO PLANEJAMENTO – SEPLAN	
<b>FINALIDADE</b>	Executar as funções de planejamento do Estado.
<b>LEGISLAÇÃO</b>	Lei Delegada nº: 32, de 03.03.83. Lei nº: 2.925, de 03.05.71; 4.697, de 15.07.87; 6.074, de 22.05.91; 6.812, de 18.01.95; 7.435, de 30.12.98; 7.888, de 27.08.01; 8.631, de 12.06.03; 8.897, de 17.12.03; 9.509, de 20.05.05; 9.513, de 06.06.05; 10.549, de 28.12.06; 13.204, de 11.12.14. Decreto nº: 23.358, de 03.05.71; 1.677, de 03.10.88; 11.173, de 05.12.08; 13.214, de 29.12.14; 16.488, de 23.12.15; 16.489, de 23.12.15.
SUPERINTENDÊNCIA DE ESTUDOS ECONÔMICOS E SOCIAIS DA BAHIA – SEI	
<b>FINALIDADE</b>	Elaborar estudos e projetos, bem como promover e difundir as informações estatísticas e geográficas, visando a formulação de políticas públicas, planos e programas de desenvolvimento do Estado.
<b>LEGISLAÇÃO</b>	Lei nº: 5.121, de 06.07.89; 6.812, de 18.01.95; 9.513, de 06.06.05. Decreto nº: 9.712, de 14.12.05.

331



**Finalidade e Legislação Básica dos Órgãos e Entidades da Administração Pública Estadual**

Art. 6º, § 1º, inciso XX, da Lei nº 14.381/2021.

SECRETARIA DE DESENVOLVIMENTO RURAL – SDR	
<b>FINALIDADE</b>	Formular, articular e executar políticas, programas, projetos e ações voltadas para a reforma agrária e o desenvolvimento sustentável da agricultura familiar, nela incluídos os meeiros, parceiros, quilombolas, populações indígenas, assentados da reforma agrária, trabalhadores rurais, fundo de fechos de pastos, pescadores, marisqueiros, ribeirinhos, dentre outros, tendo como princípios norteadores a agroecologia, rede solidária de produção e comercialização, desenvolvimento sustentável, gestão e controle social das políticas públicas.
<b>LEGISLAÇÃO</b>	Lei nº: 13.204, de 11.12.14. Decreto nº: 16.636, de 08.03.16; 17.037, de 23.09.16.
COMPANHIA DE DESENVOLVIMENTO E AÇÃO REGIONAL – CAR	
<b>FINALIDADE</b>	Coordenar e promover a execução das políticas e programas integrados de desenvolvimento municipal e regional do Estado.
<b>LEGISLAÇÃO</b>	Lei Delegada nº: 30, de 03.03.83. Lei nº: 5.121, de 06.07.89; 6.074, de 22.05.91; 6.812, de 18.01.95; 7.435, de 30.12.98; 10.549, de 28.12.06; 13.204, de 11.12.14. Decreto nº: 3.602, de 26.04.90; 7.753, de 03.02.00; 17.937, de 13.09.17.
COORDENAÇÃO DE DESENVOLVIMENTO AGRÁRIO – CDA	
<b>FINALIDADE</b>	Promover, coordenar, supervisionar, acompanhar, executar e avaliar as políticas de reforma agrária e regularização fundiária das diversas modalidades de associativismo no âmbito do Estado, bem como executar as atividades e procedimentos que forem delegados ao Estado pela União, visando à agilização do processo de execução da reforma agrária.
<b>LEGISLAÇÃO</b>	Lei nº: 2.321, de 11.04.66; 6.074, de 22.05.91; 7.311, de 02.02.98; 7.435, de 30.12.98; 13.204, de 11.12.14. Decreto nº: 17.043, de 28.09.16.
SUPERINTENDÊNCIA BAIANA DE ASSISTÊNCIA TÉCNICA E EXTENSÃO RURAL – BAHATER	
<b>FINALIDADE</b>	Promover a execução de políticas de desenvolvimento da assistência técnica e extensão rural, especialmente as que contribuíram para a elevação da produção, da produtividade e da qualidade dos produtos e serviços rurais, para a melhoria das condições de renda, da qualidade de vida e para a promoção social e o desenvolvimento sustentável no meio rural baiano.
<b>LEGISLAÇÃO</b>	Lei nº: 13.204, de 11.12.14. Decreto nº: 17.042, de 28.09.16.
SECRETARIA DA SAÚDE – SESAB	
<b>FINALIDADE</b>	Formular a Política Estadual de Saúde, a gestão do Sistema Estadual de Saúde e a execução de ações e serviços para a promoção, proteção e recuperação da saúde, em consonância com as disposições constantes da Lei Federal n.º 8.080 de 19.09.90, que constitui o Sistema Único de Saúde – SUS.
<b>LEGISLAÇÃO</b>	Lei Delegada nº: 24 de 10.02.83.

332



**Finalidade e Legislação Básica dos Órgãos e Entidades da Administração Pública Estadual**

Art. 6º, § 1º, inciso XX, da Lei nº 14.381/2021.

<b>LEI Nº:</b>	375, de 01.12.51; 2.321, de 11.04.66; 6.074, de 22.05.91; 8.888, de 24.11.03; 9.831, de 01.12.05; 11.055, de 26.06.08; 12.053, de 07.01.11; 12.212, de 04.05.11; 13.204, de 11.12.14.
<b>DECRETO Nº:</b>	19.931, de 28.09.66; 8.785, de 20.11.03; 10.139, de 06.11.06; 10.180, de 14.12.06; 10.567, de 09.11.07.
FUNDAÇÃO DE HEMATOLOGIA E HEMOTERAPIA DA BAHIA – HEMOBA	
<b>FINALIDADE</b>	Coordenar a execução da política pública nacional de sangue, no âmbito do Estado da Bahia.
<b>LEGISLAÇÃO</b>	Lei nº: 5.183, de 26.09.89; 8.884, de 04.11.03; 6.074, de 22.05.91; 9.831, de 01.12.05. Decreto nº: 2.360, de 30.07.93; 10.139 de 06.11.06; 10.180, de 14.12.06.
FUNDO ESTADUAL DE SAÚDE – FESBA	
<b>FINALIDADE</b>	Prover os recursos necessários à execução de programas de trabalho relacionados com a saúde individual e coletiva, desenvolvidos e coordenados pela Secretaria da Saúde.
<b>LEGISLAÇÃO</b>	Lei nº: 6.581, de 04.05.94; 7.942, de 05.11.01; 8.888 de 24.11.03. Decreto nº: 3.916, de 26.12.94; 10.334, de 27.04.07; 10.338, de 08.05.07; 13.587 de 11.01.12.
SECRETARIA DA SEGURANÇA PÚBLICA – SSP	
<b>FINALIDADE</b>	Formular e executar a política governamental destinada à preservação da ordem pública e da incolumidade de pessoas e patrimônio, bem como assegurar os direitos e garantias fundamentais.
<b>LEGISLAÇÃO</b>	Lei Delegada nº: 78, de 03.06.83. Lei nº: 115, de 16.08.1895; 6.074, de 22.05.91; 7.435, de 30.12.98; 7.596, de 07.02.00; 8.538, de 20.12.02; 8.574, de 13.01.03; 9.006, de 04.02.04; 8.825, de 29.09.03; 9.439, de 11.04.05; 10.028, de 18.04.06; 10.207, de 26.05.06; 11.061, de 01.07.08; 12.212, de 04.05.11; 13.201, de 09.12.14; 13.202, de 09.12.14. Decreto nº: 26.664, de 02.03.79; 1.314, de 01.07.92; 7.623, de 25.06.99; 7.784, de 06.04.00; 7.806, de 18.05.00; 8.572, de 27.06.03; 9.335, de 22.02.05; 10.186, de 20.12.06; 10.484, de 05.10.07; 10.485, de 05.10.07; 10.967, de 14.03.08; 11.217, de 18.09.08; 11.658, de 11.08.09.
FUNDO ESPECIAL DE APERFEIÇOAMENTO DOS SERVIÇOS POLICIAIS – FEASPOL	
<b>FINALIDADE</b>	Prover recursos para reequipamento de material das polícias civil e militar e para a compensação dos encargos adicionais de pessoal, decorrentes do exercício do poder de polícia, de prestação de serviços específicos e / ou diferenciados na área de segurança pública e fiscalização do cumprimento da legislação administrativa.
<b>LEGISLAÇÃO</b>	Lei nº: 6.896, de 28.07.95; 7.556, de 20.12.99; 12.929, de 27.12.13; 13.957, de 16.05.18. Decreto nº: 4.617, de 11.09.95; 7.562, de 27.04.99.
FUNDO ESTADUAL DO CORPO DE BOMBEIROS MILITAR DA BAHIA – FUNEBOM	
<b>FINALIDADE</b>	Em caráter complementar, prover recursos para aplicação em despesas correntes e de capital nas ações administrativas e operacionais de bombeiros, previstas na Lei de

333



**Finalidade e Legislação Básica dos Órgãos e Entidades da Administração Pública Estadual**

Art. 6º, § 1º, inciso XX, da Lei nº 14.381/2021.

Diretrizes Orçamentárias, Lei Orçamentária Anual e em convênios, acordos, ajustes ou congêneres.	
<b>LEI Nº:</b>	12.929, de 27.12.13; 13.151, de 11.04.14; 13.202, de 09.12.14; 13.567, de 20.06.16.
<b>DECRETO Nº:</b>	16.302, de 27.08.15.
FUNDO ESTADUAL DE SEGURANÇA PÚBLICA – FESP	
<b>FINALIDADE</b>	Prover recursos para apoiar ações, programas e projetos na área de segurança pública e de prevenção à violência, enquadrados nas diretrizes dos planos nacional e estadual pertinentes, em suplemento ao montante alocado no Orçamento do Estado destinado à Segurança Pública.
<b>LEGISLAÇÃO</b>	Lei nº: 14.169, de 04.10.19.
POLÍCIA MILITAR DA BAHIA – PMBA	
<b>FINALIDADE</b>	Preservar a ordem pública, a vida, a liberdade, o patrimônio e o meio ambiente, de modo a assegurar, com equilíbrio e equidade, o bem estar social.
<b>LEGISLAÇÃO</b>	Emenda Constitucional nº 20, de 30.07.14. Lei nº: 2.321 de 11.04.66; 2.428, de 17. 04. 67; 4.075, de 08.11.82; 8.636, de 09.07.03; 7.435, de 30.12.98; 10.215, de 26.06.06; 10.403, de 08.11.06; 11.356, de 06.01.09; 12.212, de 04.05.11; 13.201, de 09.12.14; 13.202, de 09.12.14; 13.588, de 10.11.16. Decreto nº: 20.508 de 19.12.67; 25.200, de 30.04.76; 31.451, de 27.12.84; 7.796, de 28.04.00; 10.152, de 09.11.06; 11.069, de 20.05.08.
POLÍCIA CIVIL DA BAHIA – PCIBA	
<b>FINALIDADE</b>	O exercício das funções de polícia judiciária, ressalvada a competência da União, cabendo-lhe, ainda, as atividades de repressão criminal especializada.
<b>LEGISLAÇÃO</b>	Lei nº: 11.370 de 04.02.09; 11.471, de 15.04.09; 12.212, de 04.05.11.
CORPO DE BOMBEIROS MILITAR DA BAHIA	
<b>FINALIDADE</b>	Execução dos serviços específicos de bombeiros militares no território do Estado da Bahia.
<b>LEGISLAÇÃO</b>	Lei nº: 13.202, de 09.12.14; 16.302, de 27.08.15; 13.589, de 10.11.16.
SECRETARIA DO TRABALHO, EMPREGO, RENDA E ESPORTE – SETRE	
<b>FINALIDADE</b>	Planejar e executar as políticas de emprego e renda e de apoio à formação do trabalhador, executar e coordenar a Política Estadual de Economia Solidária, a Política Estadual de Apoio ao Cooperativismo e a Política Estadual de Esporte e Lazer, bem como as ações de prevenção, incentivo, promoção e divulgação do artesanato baiano.
<b>LEGISLAÇÃO</b>	Lei nº: 2.321, de 11.04.66; 6.074, de 22.05.91; 6.410, de 19.06.92; 6.930, de 28.12.95; 7.435, de 30.12.98; 9.424, de 27.02.05; 10.549, de 28.12.06; 10.955, de 21.12.07; 11.362, de 26.01.09; 13.204, de 11.12.14. Decreto nº: 19.912, de 06.09.66; 9.097, de 22.05.04; 9.334, de 22.02.05; 9.711, de 14.12.05; 16.954, de 11.08.16; 16.955 de 11.08.16.
SUPERINTENDÊNCIA DOS DESPORTOS DO ESTADO DA BAHIA – SUDESB	
<b>FINALIDADE</b>	Fomentar o desenvolvimento do esporte, recreação e lazer no Estado da Bahia.

334



**Finalidade e Legislação Básica dos Órgãos e Entidades da Administração Pública Estadual**

Art. 6º, § 1º, inciso XX, da Lei nº 14.381/2021.

<b>LEI Nº:</b>	37, de 14.03.83. Lei nº: 4.697, de 15.07.87; 7.435, de 30.12.98; 6.074, de 22.05.91; 9.424, de 27.01.05. Decreto nº: 30.229, de 22.12.83; 9.361, de 07.03.05; 14.255 de 02.01.13.
FUNDO DE PROMOÇÃO DO TRABALHO DECENTE – FUNTRAD	
<b>FINALIDADE</b>	Financiar ações de promoção do trabalho decente, no âmbito do Programa Bahia do Trabalho Decente.
<b>LEGISLAÇÃO</b>	Lei nº: 12.356, de 22.09.11; 12.596, de 05.11.12.
FUNDO ESTADUAL DO TRABALHO DO ESTADO DA BAHIA – FET/BA	
<b>FINALIDADE</b>	Destinar recursos para execução das ações e serviços, bem como atendimento, apoio técnico e financeiro compartilhado, no âmbito do Sistema Nacional de Emprego – SINE no Estado da Bahia, nos termos da referida Lei Federal e legislação complementar vigente.
<b>LEGISLAÇÃO</b>	Lei nº: 14.099, de 13.06.19.
SECRETARIA DA CULTURA – SECULT	
<b>FINALIDADE</b>	Executar a política governamental destinada a apoiar a cultura, preservar a memória e o patrimônio cultural do Estado.
<b>LEGISLAÇÃO</b>	Lei nº: 10.549, de 28.12.06; 10.955, de 21.12.07; 12.212, de 04.05.11. Decreto nº: 10.478, de 02.10.07; 17.664, de 13.06.17; 18.285, de 23.03.18.
FUNDAÇÃO CULTURAL DO ESTADO DA BAHIA – FUNCEB	
<b>FINALIDADE</b>	Planejar, promover, coordenar, executar, acompanhar as ações culturais do Poder Público Estadual, no âmbito da produção, memória e difusão, bem como fomentar as manifestações artístico-culturais dos diversos segmentos da sociedade.
<b>LEGISLAÇÃO</b>	Lei Delegada nº: 12, de 30.12.80. Lei nº: 6.074, de 22.05.91; 6.570, de 18.03.94; 6.812, de 18.01.95; 8.538, de 20.12.02; 12.212, de 04.05.11. Decreto nº: 2.983, de 31.10.89; 3.203, de 16.06.94; 5.023, de 19.12.95; 8.464, de 24.02.03.
FUNDAÇÃO PEDRO CALMON - CENTRO DE MEMÓRIA E ARQUIVO PÚBLICO DA BAHIA – FPC- AP	
<b>FINALIDADE</b>	Recolher, organizar, preservar e divulgar o acervo documental provenientes de arquivos públicos e privados, que evidencie a memória histórica, geográfica, administrativa, técnica, legislativa e judiciária do Estado, estimular e promover as atividades relacionadas com bibliotecas, bem como promover ações de fomento e difusão do livro e da leitura.
<b>LEGISLAÇÃO</b>	Lei nº: 4.662, de 29.04.86; 6.812, de 18.01.95; 8.538, de 20.12.02; 8.890, de 05.12.03; 9.582, de 12.07.05; 12.212, de 04.05.11. Decreto nº: 34.325, de 15.01.87; 19.197, de 30.08.19; 19.198, de 30.08.19; 19.199, de 30.08.19.

335



## Finalidade e Legislação Básica dos Órgãos e Entidades da Administração Pública Estadual

Art. 6º, § 1º, inciso XX, da Lei nº 14.381/2021.

INSTITUTO DO PATRIMÔNIO ARTÍSTICO E CULTURAL DA BAHIA – IPAC	
<b>FINALIDADE</b>	Executar a política de preservação do patrimônio cultural do Estado da Bahia e estimular e promover as atividades relacionadas com museus, organizando, atualizando e difundindo seus acervos.
<b>LEGISLAÇÃO</b>	Lei Delegada nº: 12, de 30.12.80. Lei nº: 2.464, de 13.09.67; 6.465, de 13.05.93; 6.812, de 18.01.95; 8.538, de 20.12.02; 8.895, de 16.12.03; 10.955, de 21.12.07; 12.212, de 04.05.11. Decreto nº: 20.536, de 03.01.68; 8.626, de 29.08.03; 10.039, de 03.07.06.
FUNDO DE CULTURA DA BAHIA – FCBA	
<b>FINALIDADE</b>	Incentivar e estimular a produção artístico-cultural baiana.
<b>LEGISLAÇÃO</b>	Lei nº: 9.431, de 11.02.05; 9.846, de 28.12.05. Decreto nº: 14.845, de 28.11.13.
FUNDO ESTADUAL DE PRESERVAÇÃO DO PATRIMÔNIO CULTURAL – FEPPAC	
<b>FINALIDADE</b>	Financiar as ações de preservação do patrimônio cultural a serem realizadas nas áreas protegidas existentes no Estado.
<b>LEGISLAÇÃO</b>	Lei nº: 12.922, de 22.11.13; 13.178, de 26.05.14.
SECRETARIA DE INFRAESTRUTURA – SEINFRA	
<b>FINALIDADE</b>	Executar as políticas públicas relativas a energia, transportes, comunicações, bem como regular, controlar e fiscalizar a qualidade dos serviços concedidos, permitidos e autorizados.
<b>LEGISLAÇÃO</b>	Lei nº: 7.435, de 30.12.98; 8.538, de 20.12.02. Decreto nº: 16.448, de 27.11.15.
AGÊNCIA ESTADUAL DE REGULAÇÃO DE SERVIÇOS PÚBLICOS DE ENERGIA, TRANSPORTES E COMUNICAÇÕES DA BAHIA – AGERBA	
<b>FINALIDADE</b>	Regular, controlar e fiscalizar a qualidade dos serviços públicos concedidos, permissionados e autorizados, nos segmentos de energia, transportes e comunicações.
<b>LEGISLAÇÃO</b>	Lei nº: 7.314, de 19.05.98; 11.378, de 18.02.09; 13.204, de 11.12.14. Decreto nº: 7.426, de 31.08.98; 9.595, de 19.10.05; 9.596, de 19.10.05; 11.832, de 09.11.09.
COMPANHIA DE GÁS DA BAHIA – BAHAGÁS	
<b>FINALIDADE</b>	Promover a exploração, produção, aquisição, armazenamento, transporte, transmissão, distribuição e comercialização de gás combustível e de subprodutos e derivados.
<b>LEGISLAÇÃO</b>	Lei nº: 5.555, de 13.12.89; 7.029, de 31.01.97; 7.435, de 30.12.98; 6.074, de 22.05.91. Decreto nº: 4.401, de 12.03.91; 7.497, de 11.01.99; 7.582, de 26.05.99.

336



## Finalidade e Legislação Básica dos Órgãos e Entidades da Administração Pública Estadual

Art. 6º, § 1º, inciso XX, da Lei nº 14.381/2021.

SUPERINTENDÊNCIA DE INFRAESTRUTURA DE TRANSPORTES DA BAHIA – SIT	
<b>FINALIDADE</b>	Executar programas relativos à subfunção transporte, de competência do Estado, à exceção daqueles cometidos em lei a outras entidades ou órgãos e, em caráter supletivo, os referentes aos planos federal e municipal, bem como a construção e a administração dos seus terminais rodoviários, hidrovias e aeroviários.
<b>LEGISLAÇÃO</b>	Lei nº: 13.202, de 09.12.14. Decreto nº: 16.456, de 09.12.15.
FUNDO ESTADUAL DE LOGÍSTICA E TRANSPORTES - FELT	
<b>FINALIDADE</b>	Melhoria da infraestrutura de logística e transporte do Estado da Bahia, mediante construção, manutenção e recuperação de infraestruturas de logística e transportes.
<b>LEGISLAÇÃO</b>	Lei nº: 13.207, de 22.12.14; 13.556, de 02.05.16.
SECRETARIA DE DESENVOLVIMENTO URBANO – SEDUR	
<b>FINALIDADE</b>	Formular e executar as Políticas de Desenvolvimento Urbano, de Habitação de Interesse Social, de Mobilidade Urbana e Interurbana e o manejo de resíduos sólidos e das águas pluviais urbanas, bem como a assistência técnica aos Municípios, no âmbito do Estado da Bahia.
<b>LEGISLAÇÃO</b>	Lei nº: 8.538, de 20.12.02; 8.628, de 05.06.03; 9.388, de 20.01.05; 10.955, de 21.12.08; 11.361, de 20.01.09; 13.204, de 11.12.14. Decreto nº: 16.655, de 22.03.16; 16.785, de 14.06.16; 16.786, de 14.06.16; 16.811, de 30.06.16.
COMPANHIA DE DESENVOLVIMENTO URBANO DO ESTADO DA BAHIA – CONDER	
<b>FINALIDADE</b>	Coordenar e executar projetos, gerenciar intervenções de engenharia, bem como adotar as ações imediatamente correlatas, inerentes às políticas de edificações públicas, desenvolvimento urbano e habitação no Estado da Bahia.
<b>LEGISLAÇÃO</b>	Lei Delegada nº: 30, de 03.03.83. Lei nº: 6.074, de 22.05.91; 7.435, de 30.12.98; 29.533, de 11.03.83; 8.538, de 20.12.02; 11.361, de 20.01.09; 13.204, de 11.12.14; 13.573, de 06.09.16. Decreto nº: 718, de 25.11.91; 8.577, de 09.06.03; 11.857, de 01.12.09.
COMPANHIA DE TRANSPORTES DO ESTADO DA BAHIA – CTB	
<b>FINALIDADE</b>	Planejar, projetar, construir, operar, manter, fiscalizar, explorar, direta ou indiretamente, os serviços de transporte de passageiros sobre trilhos, metrorrádios e ferroviários, de competência do Estado, ou provenientes de gestão associada de serviço público decorrente de consórcio ou convênio celebrado pelo Estado com a União ou Municípios, bem como alugar, arrendar ou ceder bens imóveis próprios ou áreas, para exploração comercial.
<b>LEGISLAÇÃO</b>	Lei nº: 12.808, de 25.04.13; 12.911, de 11.10.13.
FUNDO ESTADUAL DE HABITAÇÃO DE INTERESSE SOCIAL – FEHS	
<b>FINALIDADE</b>	Orientar planos, programas, projetos e ações dos órgãos e entidades que compõem o Sistema Estadual de Habitação de Interesse Social – SEHIS, de modo a proporcionar à população de baixa renda o acesso à moradia digna.
<b>LEGISLAÇÃO</b>	Lei nº: 11.041, de 07.05.08.

337



## Finalidade e Legislação Básica dos Órgãos e Entidades da Administração Pública Estadual

Art. 6º, § 1º, inciso XX, da Lei nº 14.381/2021.

<b>LEGISLAÇÃO</b>	Decreto nº: 11.539, de 15.05.09; 14.956, de 14.02.14.
FUNDO ESPECIAL DE EQUIPAMENTO DA REGIÃO METROPOLITANA DE SALVADOR – FEREM	
<b>FINALIDADE</b>	Proporcionar recursos para a formulação e a execução de estudos, programas e projetos estaduais e municipais de infraestrutura física, econômica, social e institucional referentes à Região Metropolitana de Salvador.
<b>LEGISLAÇÃO</b>	Lei nº: 3.103, de 17.05.73; 3.192, de 22.11.73; 3.413, DE 01.12.75. Decreto nº: 32.913, de 06.02.86.
SECRETARIA DO MEIO AMBIENTE - SEMA	
<b>FINALIDADE</b>	Formular e executar a política estadual de ordenamento ambiental, de desenvolvimento florestal e de recursos hídricos.
<b>LEGISLAÇÃO</b>	Lei nº: 6.424, de 26.10.92; 8.194, de 21.01.02; 8.538, de 20.12.02; 9.525, de 21.06.05; 10.431, de 20.12.06; 10.432, de 20.12.06; 11.478, de 01.07.09; 11.612, de 08.10.09; 12.035, de 22.11.10; 12.212, de 04.05.11; 12.377, de 28.12.11; 13.204, de 11.12.14. Decreto nº: 8.419, de 14.01.03; 8.578, de 04.07.03; 10.193, de 27.12.06; 10.449, de 11.09.07; 10.968, de 14.03.08; 11.235, de 10.10.08; 12.071, de 23.04.10; 12.120, de 11.05.10; 12.228, de 01.07.10; 12.353, de 25.08.10; 12.465, de 16.11.10; 14.024, de 06.06.12; 15.243, de 10.07.14; 15.652, de 19.11.14; 16.366, de 16.10.15; 17.921, de 04.09.17; 18.281, de 23.03.18; 19.129, de 10.07.19.
INSTITUTO DO MEIO AMBIENTE E RECURSOS HÍDRICOS – INEMA	
<b>FINALIDADE</b>	Executar a Política Estadual de Meio Ambiente e de proteção à Biodiversidade, a Política Estadual de Recursos Hídricos, a Política Estadual sobre Mudança do Clima e a Política Estadual de Educação Ambiental.
<b>LEGISLAÇÃO</b>	Lei nº: 12.212, de 04.05.11. Decreto nº: 16.366, de 16.10.15; 18.391, de 16.05.18; 18.392, de 16.05.18; 19.129, de 10.07.19.
FUNDO DE RECURSOS PARA O MEIO AMBIENTE – FERFA	
<b>FINALIDADE</b>	Prover recursos para a execução do programa ambiental do Estado.
<b>LEGISLAÇÃO</b>	Lei nº: Constituição Estadual, art. 217; Lei nº 6.424, de 26.10.92; 10.431, de 20.12.06; 11.612, de 08.10.09; 12.377, de 28.12.11; Decreto nº: 29.490, de 22.02.83; 11.235, de 10.10.08; 11.612, de 08.10.09; 12.041, de 31.03.10; 14.024, de 06.06.12; 14.032, de 15.06.12; 15.682, de 19.11.14; 16.366, de 16.10.15; 18.281, de 23.03.18.
FUNDO ESTADUAL DE RECURSOS HÍDRICOS DA BAHIA – FERHBA	
<b>FINALIDADE</b>	Custear ações previstas; dar suporte financeiro à política estadual de recursos hídricos e às ações previstas no Plano Estadual de Recursos Hídricos e nos Planos Diretores de Recursos Hídricos das bacias hidrográficas.
<b>LEGISLAÇÃO</b>	Lei nº: 8.194, de 21.01.02; 10.432, de 20.12.06; 11.612, de 08.10.09; 12.377, de 28.12.11. Decreto nº: 12.024, de 25.03.10; 12.120, de 11.05.10; 16.366, de 16.10.15; 16.652, de 21.03.16; 18.281, de 23.03.18.

338



## Finalidade e Legislação Básica dos Órgãos e Entidades da Administração Pública Estadual

Art. 6º, § 1º, inciso XX, da Lei nº 14.381/2021.

SECRETARIA DE CIÊNCIA, TECNOLOGIA E INOVAÇÃO – SECTI	
<b>FINALIDADE</b>	Formular e implantar a política estadual de desenvolvimento científico, tecnológico e da inovação.
<b>LEGISLAÇÃO</b>	Lei nº: 8.538, de 20.12.02; 8.897, de 17.12.03; 9.427, de 01.02.05; 10.955, de 21.12.07. Decreto nº: 8.874, de 12.01.04; 8.912, de 27.01.04; 11.095, de 04.06.08; 14.719, de 26.08.13; 16.531, de 08.01.16.
FUNDAÇÃO DE AMPARO À PESQUISA DO ESTADO DA BAHIA – FAPESB	
<b>FINALIDADE</b>	Fomentar o desenvolvimento científico e tecnológico no Estado da Bahia.
<b>LEGISLAÇÃO</b>	Lei nº: 7.888, de 27.08.01; 10.216, de 26.06.06. Decreto nº: 8.089, de 02.01.02; 8.155, de 19.02.02; 9.399, de 14.04.05; 10.065, de 01.08.06.
SECRETARIA DE RELAÇÕES INSTITUCIONAIS – SERIN	
<b>FINALIDADE</b>	Coordenar a política do Poder Executivo e de suas relações com os demais Poderes das diversas esferas de Governo, com a sociedade civil e suas instituições.
<b>LEGISLAÇÃO</b>	Lei nº: 10.549, de 28.12.06; 11.173, de 06 e 07.12.08; 12.212, de 04.05.11. Decreto nº: 11.261, de 21.10.08; 16.294, de 26.08.15.
SECRETARIA DE PROMOÇÃO DA IGUALDADE RACIAL – SEPROMI	
<b>FINALIDADE</b>	Planejar e executar políticas de promoção da igualdade racial e de proteção dos direitos dos indivíduos e grupos étnicos atingidos pela discriminação e demais formas de intolerância.
<b>LEGISLAÇÃO</b>	Lei nº: 10.549, de 28.12.06; 12.212, de 04.05.11. Decreto nº: 16.296, de 26.08.15; 20.308, de 12.03.21.

339



## Finalidade e Legislação Básica dos Órgãos e Entidades da Administração Pública Estadual

Art. 6º, § 1º, inciso XX, da Lei nº 14.381/2021.

SECRETARIA DE TURISMO – SETUR	
<b>FINALIDADE</b>	Planejar e coordenar a implementação da Política Estadual de Turismo em todas as suas modalidades.
<b>LEGISLAÇÃO</b>	Lei nº: 10.549, de 28.12.06; 10.955, de 21.12.07; 13.204, de 11.12.14. Decreto nº: 16.713, de 10.05.16; 17.037, de 23.09.16; 19.378, de 19.12.19.
SUPERINTENDÊNCIA DE FOMENTO AO TURISMO DO ESTADO DA BAHIA – BAHATURSA	
<b>FINALIDADE</b>	Gerenciar e executar a Política de Fomento e Desenvolvimento do Turismo, bem como a promoção de eventos turísticos, no âmbito estadual.
<b>LEGISLAÇÃO</b>	Lei nº: 13.204, de 11.12.14. Decreto nº: 16.712, de 10.05.16; 17.037, de 23.09.16.
GABINETE DO GOVERNADOR – GAB. GOV	
<b>FINALIDADE</b>	Prestar assessoria direta e imediata ao Governador do Estado no exercício de suas atribuições.
<b>LEGISLAÇÃO</b>	Lei nº: 10.549, de 28.12.06; 12.212, de 04.05.11; 13.204, de 11.12.14. Decreto nº: 16.329, de 28.09.15.
SECRETARIA DE POLÍTICAS PARA AS MULHERES – SPM	
<b>FINALIDADE</b>	Planejar, coordenar e articular a execução de políticas públicas para as mulheres.
<b>LEGISLAÇÃO</b>	Lei nº: 12.212, de 04.05.11. Decreto nº: 16.295, de 26.08.15.
SECRETARIA DE ADMINISTRAÇÃO PENITENCIÁRIA E RESSOCIALIZAÇÃO – SEAP	
<b>FINALIDADE</b>	Formular políticas de ações penais e de ressocialização de sentenciados, bem como de planejar, coordenar e executar, em harmonia com o Poder Judiciário, os serviços penais do Estado.
<b>LEGISLAÇÃO</b>	Lei nº: 12.212, de 04.05.11. Decreto nº: 16.457, de 09.12.15.
FUNDO PENITENCIÁRIO DO ESTADO DA BAHIA – FUNPENBA	
<b>FINALIDADE</b>	Alocar recursos e meios para custear a execução de programas, ações, atividades e projetos que visem à modernização e aprimoramento do Sistema Penitenciário do Estado.

340



## Finalidade e Legislação Básica dos Órgãos e Entidades da Administração Pública Estadual

Art. 6º, § 1º, inciso XX, da Lei nº 14.381/2021.

<b>LEGISLAÇÃO</b>	Lei nº: 13.714, de 22.02.17. Decreto nº: 17.567, de 17.04.17.
SECRETARIA DE COMUNICAÇÃO SOCIAL – SECOM	
<b>FINALIDADE</b>	Propor, coordenar e executar a Política de Comunicação Social do Governo, bem como coordenar as atividades da Ouvidoria Geral do Estado.
<b>LEGISLAÇÃO</b>	Lei nº: 12.212, de 04.05.11; 13.204, de 11.12.14. Decreto nº: 13.993, de 17.05.12; 16.283, de 17.08.15.
MINISTÉRIO PÚBLICO – MP	
<b>FINALIDADE</b>	Defesa da ordem jurídica do regime democrático, dos interesses sociais e individuais indisponíveis.
<b>LEGISLAÇÃO</b>	Constituição Federal (art. 127, e 128); Leis Complementares nº 11, de 18.01.96; 17, de 21.08.02; 21, de 12.01.04; 22, de 16.12.05; 24, de 04.01.06; 31, de 06.06.08. Lei nº: 8.625, de 12.02.93 (Federal); Lei Orgânica Nacional do Ministério Público.
FUNDO DE MODERNIZAÇÃO DO MINISTÉRIO PÚBLICO DO ESTADO DA BAHIA – FMMP / BA	
<b>FINALIDADE</b>	Suprir o Ministério Público com recursos financeiros necessários ao cumprimento de sua função constitucional.
<b>LEGISLAÇÃO</b>	Lei nº: 8.216, de 04.04.02. Ato Normativo nº: 08, de 29.12.04; 16, de 27.12.06.
DEFENSORIA PÚBLICA DO ESTADO DA BAHIA – DPE	
<b>FINALIDADE</b>	Promover políticas públicas, preventivas e postulatorias, de assistência e orientação jurídica, integral e gratuita, aos necessitados, dos direitos humanos, dos direitos e interesses individuais, coletivos e difusos e a defesa judicial, extrajudicial e administrativa, em todos os graus e instâncias.
<b>LEGISLAÇÃO</b>	Constituição Federal; Emenda à Constituição Federal, nº 45, de 08.12.04; Emenda à Constituição Estadual nº 11, de 28.06.05; Leis Complementares nº 26, de 28.06.06; 39, de 11.04.14 e 45, de 29.10.18. Lei nº: 13.600, de 15.12.16.
FUNDO DE ASSISTÊNCIA JUDICIÁRIA DA DEFENSORIA PÚBLICA DO ESTADO DA BAHIA – FAJDP / BA	
<b>FINALIDADE</b>	Prover recursos financeiros para aplicação em despesas permanentes, em benefício de aperfeiçoamento e de capacitação dos membros e dos servidores da Defensoria Pública, nos termos do art. 265, da Lei Complementar nº 26, de 28.06.06.
<b>LEGISLAÇÃO</b>	Lei nº: 11.045, de 13.05.08.

341





Anexos da LC nº 101/00 – Lei de Responsabilidade Fiscal

Art. 5º, Inciso II da LC nº 101/2000

Notas:

- Considerou-se como parâmetro principal a renúncia efetiva apurada no ano de 2020, com projeções de crescimento do PIB e inflação conforme planilha abaixo.

Parâmetros para Projeção do ICMS	2021	2022	2023	2024	2025
PIB Bahia	0,01800	0,02500	0,02500	0,03000	0,03000
Inflação (IGP-DI)	0,03730	0,03570	0,04050	0,04000	0,04000
<b>TOTAL</b>	<b>1,05597</b>	<b>1,06159</b>	<b>1,06651</b>	<b>1,07120</b>	<b>1,07120</b>

- Não foi considerado incremento da quantidade de empresas beneficiárias, pois a crise mencionada deverá resultar no encerramento de atividades de empresas que estavam operando em 2019/2020 e as possíveis novas empresas beneficiárias e/ou ampliações de plantas existentes compensariam estas ocorrências;
- Para o programa PROAUTO, com o encerramento de atividades da FORD no estado, cuja planta, até o momento, não tem perspectiva de retomada, consideramos que não haverá renúncia nos próximos anos;
- As contribuições ao Fundo de Combate e Erradicação da Pobreza - FUNCEP, previstas na Lei nº 13.564/16, realizadas pelos beneficiários dos programas Desenvolve e Crédito Presumido da Lei nº 7.025/97, foram consideradas como redução da renúncia, já que os valores ingressaram no Tesouro Estadual;
- Para o programa de incentivo direcionado à informática e eletroeletrônicos estimou-se um crescimento adicional de 20%, tomando por base o desempenho do setor e da sua renúncia de receita nos últimos anos;
- Com relação às medidas de compensação à renúncia de receita, vale ressaltar que, na estimativa das receitas orçamentárias para o exercício de 2022, estas renúncias já foram expurgadas para o cálculo dos tributos correspondentes e, desse modo, não se observará impacto na receita;
- Quanto à compensação para as despesas obrigatórias de caráter continuado, esta se dará pela ampliação da base de cálculo refletida pelo crescimento real da atividade econômica, cujo cálculo está explicitado no Anexo II - F2 das Metas Anuais da Lei nº 14.381/2021 - LDO/2022.

347

**ANEXOS DA LEI DE RESPONSABILIDADE FISCAL - LRF**



Anexos da LC nº 101/00 – Lei de Responsabilidade Fiscal

Art. 5º, Inciso I da LC nº 101/2000

**QUADRO I**  
GOVERNO DO ESTADO DA BAHIA  
LEI ORÇAMENTÁRIA ANUAL - LOA 2022  
COMPATIBILIDADE DO ORÇAMENTO COM AS METAS FISCAIS DA LDO 2022  
(Art. 5º, Inciso I da LC nº 101/00)

DISCRIMINAÇÃO	METAS LDO 2022 <sup>1</sup>	Em R\$ 1.000,00 (corrente)	
		ORÇAMENTO 2022	
1 - RECEITA FISCAL	46.252.143	48.183.706	
2 - DESPESA FISCAL	46.312.425	48.398.945	
3 - RESULTADO PRIMÁRIO	(60.282)	(215.239)	
4 - RESULTADO NOMINAL <sup>2</sup>	(742.966)	(772.850)	
5 - ESTOQUE DA DÍVIDA <sup>3</sup>	25.148.093	24.903.849	

Fonte: Sepplan / Sefaz

- Lei nº 14.381/2021.
- O Resultado Nominal foi obtido conforme metodologia "acima da linha" (Manual de Demonstrativo Fiscais, 11ª ed.).
- Dados reestimados pela SEFAZ.

345

**ANEXOS DAS EMENDAS PARLAMENTARES IMPOSITIVAS**



Anexos da LC nº 101/00 – Lei de Responsabilidade Fiscal

Art. 5º, Inciso II da LC nº 101/2000

**QUADRO II**  
GOVERNO DO ESTADO DA BAHIA  
LEI ORÇAMENTÁRIA ANUAL - LOA 2022  
DEMONSTRATIVO DA ESTIMATIVA E COMPENSAÇÃO DA RENÚNCIA DE RECEITA E AO AUMENTO DE DESPESAS OBRIGATORIAS DE CARÁTER CONTINUADO  
(Art. 5º, Inciso II da LC nº 101/00)

Previsão da Renúncia da Receita

R\$ 1.000,00

Tributo	Modalidade	Setor/Programa/Beneficiário	Renúncia de Receita Prevista			Território de Identidade	Compensação
			2021	2022	2023		
ICMS	Crédito presumido	Crédito Presumido - Lei nº 7.025/97	507.375	538.626	574.451	Estado	
ICMS	Crédito presumido	FazBahia	6.941	7.369	7.859	Estado	
ICMS	Crédito presumido	Informática / Eletroeletrônicos	316.028	402.592	429.369	Metropolitana de Salvador e Litoral Sul e Portal do Sertão	
ICMS	Crédito presumido	Polpas e sucos de frutas (art. 269, inc. XIII do RICMS-BA)	11.650	12.368	13.190	Médio Rio de Contas, Portal do Sertão e Litoral Sul	
ICMS	Crédito presumido	Programa de Desenvolvimento do Algodão - PROALBA	36.579	38.832	41.414	Bacia do Rio Grande, Sertão Produtivo e Bacia do Rio Corrente	
ICMS	Financeiro + crédito presumido	Programa Automotivo da Bahia - PROAUTO	239.218	0	0	Metropolitana de Salvador	
ICMS	Dilatação de pagamento financeiro	Programa de Desenvolvimento Industrial e Integração Econômica do Estado da Bahia - DESENVOLVE	2.703.957	2.870.500	3.061.424	Estado	
ICMS	Crédito presumido	PROIND	69.109	73.366	78.246	Metropolitana de Salvador, Sudoeste Baiano e Portal do Sertão	
ICMS	Redução da base de cálculo	Querosene de aviação - art. 268, inc. XVIII do RICMS-BA	29.827	31.664	33.771	Metropolitana de Salvador	
ICMS	Redução da base de cálculo	Setor de óticas - art.268, inc. XLVI do RICMS-BA	6.993	7.423	7.917	Metropolitana de Salvador e Portal do Sertão	
<b>Total</b>			<b>3.927.677</b>	<b>3.962.739</b>	<b>4.247.641</b>		Ver nota 6

Fonte: Sefaz / SAT / DPF / Dief

346



Anexo I - Emendas Parlamentares Individuais por Autor e Área <sup>(010)</sup>

Art. 52 da Lei nº 14.381/2021 - LDO 2022

Parlamentar	Subfonte	Área de Saúde	Área de Educação	Área de Livre Indicação	Valor (em R\$1,00)
ADERBAL CALDAS	500001	992.100	496.100	200.000	1.688.200
ADOLFO MENEZES	500002	1.050.000	496.020	200.000	1.746.020
ALAN CASTRO	500066	1.190.500	555.180	238.400	1.984.080
ALAN SANCHES	500004	1.050.000	713.400	200.000	1.963.400
ALEX DA PIATÁ	500067	1.050.000	506.000	200.000	1.756.000
ALEX LIMA	500068	992.500	499.000	200.000	1.691.500
ÂNGELO ALMEIDA	500089	994.800	535.000	200.000	1.729.800
ANTONIO HENRIQUE JR	500069	1.050.000	580.896	200.000	1.830.896
BIRA COROA	500009	1.005.000	498.180	200.000	1.703.180
BOBÔ	500070	992.040	496.020	200.000	1.688.060
CAPITÃO ALDEN	500094	992.600	531.200	200.000	1.723.800
CARLOS GEILSON	500012	1.223.300	560.780	200.000	1.984.080
CARLOS LIBALDINO	500013	1.074.700	510.200	200.000	1.784.900
DAL	500095	993.000	496.100	200.000	1.689.100
DAVID RIOS	500071	1.050.000	635.800	288.280	1.974.080
DIEGO CORONEL	500096	992.600	498.000	200.000	1.690.600
EDUARDO ALENCAR	500097	1.026.900	501.900	200.000	1.728.800
EDUARDO SALES	500072	995.000	505.400	200.000	1.700.400
EUCLIDES FERNANDES	500018	992.040	496.020	200.000	1.688.060
FABIOLA MANSUR	500074	995.000	500.800	200.000	1.695.800
FABRÍCIO FALCÃO	500019	1.070.000	579.780	200.000	1.849.780
FÁTIMA NUNES	500020	1.110.000	502.800	200.000	1.812.800
HILTON COELHO	500098	902.040	607.775	200.000	1.709.815

351

Anexo I - Emendas Parlamentares Individuais por Autor e Área <sup>(1)(2)</sup>

## Art. 52 da Lei nº 14.381/2021 - LDO 2022

Parlamentar	Subfonte	Área de Saúde	Área de Educação	Área de Livre Indicação	Valor (em R\$1,00)
IVANA BASTOS	500024	994.000	496.020	200.000	1.690.020
JACÓ	500099	1.000.000	511.900	200.000	1.711.900
JOSAFÁ MARINHO	500118	1.000.000	500.800	200.000	1.700.800
JOSÉ DE ARIMATÉIA	500028	782.200	496.100	200.000	1.478.300
JUNIOR MUNIZ	500100	992.700	510.000	200.000	1.702.700
JURAILTON SANTOS	500101	0	0	200.000	200.000
JURANDY OLIVEIRA	500030	995.000	497.500	200.000	1.692.500
JUSMARI OLIVEIRA	500102	992.040	558.400	200.000	1.750.440
KATIA OLIVEIRA	500103	993.000	498.280	200.000	1.691.280
LAERTE DO VANDO	500104	1.146.100	491.900	200.000	1.838.000
LUCIANO SIMÕES FILHO	500080	995.000	496.600	200.000	1.691.600
LUIZ AUGUSTO	500034	1.001.880	498.000	200.000	1.699.880
MARCELINHO VEIGA	500106	1.050.000	635.800	200.000	1.885.800
MARCELINO GALO	500036	992.040	496.020	200.000	1.688.060
MARIA DEL CARMEN	500038	992.040	496.020	200.000	1.688.060
MARQUINHO VIANA	500042	992.040	496.020	200.000	1.688.060
MIRELA MACEDO	500091	1.002.500	549.280	200.000	1.751.780
NEUZA CADORE	500044	992.300	496.153	200.000	1.688.453
NILTINHO	500107	992.040	517.000	200.000	1.709.040
OLÍVIA SANTANA	500108	995.000	497.200	200.000	1.692.200
OSNI CARDOSO	500109	992.200	496.020	200.000	1.688.220
PAULO CÂMARA	500117	992.400	499.200	200.000	1.691.600
PAULO RANGEL	500047	992.560	496.020	200.000	1.688.580

352

Anexo I - Emendas Parlamentares Individuais por Autor e Área <sup>(1)(2)</sup>

## Art. 52 da Lei nº 14.381/2021 - LDO 2022

Parlamentar	Subfonte	Área de Saúde	Área de Educação	Área de Livre Indicação	Valor (em R\$1,00)
PEDRO TAVARES	500049	1.043.700	501.200	200.000	1.744.900
REINALDO BRAGA	500050	1.000.700	496.900	200.000	1.697.600
ROBERTO CARLOS	500051	1.170.000	558.400	200.000	1.928.400
ROBINHO	500085	1.001.220	517.000	200.000	1.718.220
ROBINSON ALMEIDA	500112	992.040	496.020	200.000	1.688.060
ROGÉRIO ANDRADE FILHO	500052	993.900	497.300	200.000	1.691.200
ROSEMBERG PINTO	500054	1.275.000	475.200	200.000	1.950.200
SAMUEL JÚNIOR	500092	1.050.000	506.800	200.000	1.756.800
SANDRO RÉGIS	500055	975.000	475.600	200.000	1.650.600
SOLDADO PRISCO	500086	1.050.000	722.000	200.000	1.972.000
TALITA OLIVEIRA	500113	1.090.400	558.400	335.280	1.984.080
TIAGO CORREIA	500116	1.050.000	713.400	200.000	1.963.400
TOM ARAÚJO	500059	992.500	497.200	200.000	1.689.700
TUM	500114	1.080.000	635.800	268.280	1.984.080
VITOR BONFIM	500087	1.050.000	496.800	200.000	1.746.800
ZÉ RAIMUNDO	500063	992.040	496.020	200.000	1.688.060
ZÓ	500088	1.045.000	497.200	200.000	1.742.200
<b>TOTAL</b>		<b>63.512.660</b>	<b>32.673.824</b>	<b>12.726.680</b>	<b>108.913.164</b>

(1) Não estão incluídas no Orçamento 2022 as emendas de livre indicação do parlamentar que não apresentou emendas em cumprimento ao limite mínimo exigido pela LDO/2022 para a área de saúde e ou para a área de educação, ou que ultrapassou a cota individual.

(2) Os demonstrativos complementares com as emendas parlamentares individuais na versão detalhada estão disponíveis no site da Seplan.

353

Anexo II - Emendas Parlamentares Individuais por Órgão, Unidade Orçamentária, Ação e Autor <sup>(1)(2)</sup>

## Art. 52 da Lei nº 14.381/2021 - LDO 2022

Órgão	UO	Ação	Subfonte	Autor	Valor (em R\$1,00)
SECRETARIA DA AGRICULTURA, PECUÁRIA, IRRIGAÇÃO, PESCA E AQUICULTURA - SEAGRI					7.200
BAHIA PESCA S/A - BAHIA PESCA					7.200
5916 - Distribuição de Equipamento, Petrecho e Material de Apoio à Pesca e Aquicultura					7.200
			500113	Talita Oliveira	7.200
SECRETARIA DA EDUCAÇÃO - SEC					31.944.524
ASSESSORIA DE PLANEJAMENTO E GESTÃO - APG/SEC					31.249.524
2698 - Educação Profissional Concomitante e Subsequente ao Ensino Médio					36.000
			500098	Hilton Coelho	36.000
2984 - Oferta de Transporte Escolar no Município					20.594.696
			500001	Aderbal Caldas	475.600
			500002	Adolfo Menezes	475.600
			500066	Alan Castro	475.600
			500004	Alan Sanches	713.400
			500068	Alex Lima	474.000
			500089	Ângelo Almeida	535.000
			500069	Antônio Henrique Júnior	580.896
			500009	Bira Coroa	475.600
			500070	Bobô	475.600
			500013	Carlos Ubaldino	237.800
			500095	Dal	475.600
			500071	David Rios	635.800
			500096	Diego Coronel	237.800

354

Anexo II - Emendas Parlamentares Individuais por Órgão, Unidade Orçamentária, Ação e Autor <sup>(1)(2)</sup>

## Art. 52 da Lei nº 14.381/2021 - LDO 2022

Órgão	UO	Ação	Subfonte	Autor	Valor (em R\$1,00)
			500018	Euclides Fernandes	475.600
			500074	Fabiola Mansur	237.800
			500019	Fabrizio Falcão	237.000
			500118	Josafá Marinho	475.600
			500028	José De Arimatéia	475.600
			500100	Júnior Muniz	475.600
			500030	Jurandy Oliveira	475.600
			500102	Jusmari Oliveira	558.400
			500104	Laerte do Vando	237.800
			500080	Luciano Simões Filho	475.600
			500106	Marcelinho Veiga	635.800
			500036	Marcelino Galo	237.800
			500042	Marquinho Viana	475.000
			500107	Niltinho	517.000
			500108	Olivia Santana	475.600
			500117	Paulo Câmara	474.000
			500047	Paulo Rangel	361.000
			500049	Pedro Tavares	475.600
			500050	Reinaldo Braga	475.600
			500051	Roberto Carlos	558.400
			500085	Robinho	517.000
			500092	Samuel Júnior	475.600

355

Anexo II - Emendas Parlamentares Individuais por Órgão, Unidade Orçamentária, Ação e Autor <sup>(1)(2)</sup>

## Art. 52 da Lei nº 14.381/2021 - LDO 2022

Órgão	UO	Ação	Subfonte	Autor	Valor (em R\$1,00)
			500055	Sandro Régis	475.600
			500086	Soldado Prisco	713.400
			500113	Talita Oliveira	558.400
			500116	Tiago Correia	713.400
			500059	Tom Araújo	475.600
			500114	Tum	635.800
			500087	Vitor Bonfim	475.600
			500088	Zó	475.600
		4448 - Educação Profissional para População Vulnerável e de Baixa Escolaridade			20.000
			500074	Fabiola Mansur	20.000
		5134 - Aparentamento de Unidade de Educação Profissional			1.371.649
			500072	Eduardo Salles	32.500
			500020	Fátima Nunes	502.800
			500098	Hilton Coelho	7.000
			500028	José de Arimatéia	2.400
			500103	Kátia Oliveira	217.800
			500104	Laerte do Vando	119.100
			500036	Marcelino Galo	30.000
			500044	Neusa Cadore	339.649
			500109	Osni Cardoso	54.400
			500112	Robinson Almeida	66.000

356

Anexo II - Emendas Parlamentares Individuais por Órgão, Unidade Orçamentária, Ação e Autor <sup>(1)(2)</sup>

## Art. 52 da Lei nº 14.381/2021 - LDO 2022

Órgão	UO	Ação	Subfonte	Autor	Valor (em R\$1,00)
		6594 - Realização do Projeto de Linguagens Artísticas e Atividades Culturais na Educação Básica			376.020
			500063	Zé Raimundo	376.020
		6596 - Assistência Técnico-Financeira à Unidade de Educação Familiar Agrícola			120.000
			500063	Zé Raimundo	120.000
		6597 - Implementação de Fanfarras na Rede Estadual de Ensino			190.020
			500074	Fabiola Mansur	150.000
			500112	Robinson Almeida	40.020
		6998 - Apoio à Educação Básica no Campo			99.800
			500103	Kátia Oliveira	99.800
		7528 - Melhoria da Estrutura Física de Unidade Escolar da Educação Básica			498.000
			500034	Luiz Augusto	498.000
		7744 - Aparentamento de Unidade Escolar da Educação Básica			7.943.339
			500001	Aderbal Caldas	20.500
			500002	Adolfo Menezes	20.420
			500066	Alan Castro	79.580
			500067	Alex da Piatã	506.000
			500068	Alex Lima	25.000
			500009	Bira Coroa	22.580
			500070	Bobô	20.420
			500012	Carlos Geilson	560.780
			500013	Carlos Ubaldino	272.400
			500095	Dal	20.500

357



SALVADOR, **TERÇA-FEIRA**, 25 DE JANEIRO DE 2022 - ANO CVI - Nº 23.339



Governo do Estado da Bahia  
Orçamento 2022

Anexo II - Emendas Parlamentares Individuais por Órgão, Unidade Orçamentária, Ação e Autor<sup>(1)(2)</sup>

Art. 52 da Lei nº 14.381/2021 - LDO/2022

Órgão	UO	Ação	Subfonte	Autor	Valor (em R\$1,00)
			500096	Diego Coronel	260.200
			500097	Eduardo Alencar	501.900
			500072	Eduardo Salles	422.900
			500018	Euclides Fernandes	20.420
			500074	Fabiola Mansur	40.000
			500019	Fabricao Falcão	101.500
			500098	Hilton Coelho	356.275
			500024	Ivana Bastos	496.020
			500099	Jacó	511.900
			500118	Josafá Marinho	25.200
			500028	José de Arimatéia	18.100
			500100	Júnior Muniz	34.400
			500030	Jurandy Oliveira	21.900
			500103	Kátia Oliveira	180.680
			500104	Laerte do Vando	135.000
			500080	Luciano Simões Filho	21.000
			500036	Marcelino Galo	158.000
			500038	Maria del Carmen	466.020
			500042	Marquinho Viana	21.020
			500091	Mirela Macedo	500.280
			500044	Neusa Cadore	156.504
			500108	Olivia Santana	21.600

358



Governo do Estado da Bahia  
Orçamento 2022

Anexo II - Emendas Parlamentares Individuais por Órgão, Unidade Orçamentária, Ação e Autor<sup>(1)(2)</sup>

Art. 52 da Lei nº 14.381/2021 - LDO/2022

Órgão	UO	Ação	Subfonte	Autor	Valor (em R\$1,00)
			500109	Osni Cardoso	259.120
			500117	Paulo Câmara	25.200
			500047	Paulo Rangel	135.020
			500049	Pedro Tavares	25.600
			500050	Reinaldo Braga	21.300
			500112	Robinson Almeida	390.000
			500052	Rogério Andrade Filho	497.300
			500054	Rosemberg Pinto	475.200
			500092	Samuel Júnior	31.200
			500059	Tom Araújo	21.600
			500087	Vitor Bonfim	21.200
			500088	Zé	21.600
					<b>434.200</b>
					<b>55.000</b>
			500098	Hilton Coelho	55.000
					<b>86.500</b>
			500098	Hilton Coelho	86.500
					<b>90.000</b>
			500109	Osni Cardoso	90.000
					<b>30.000</b>
			500074	Fabiola Mansur	30.000
					<b>172.700</b>
			500036	Marcelino Galo	50.200

359



Governo do Estado da Bahia  
Orçamento 2022

Anexo II - Emendas Parlamentares Individuais por Órgão, Unidade Orçamentária, Ação e Autor<sup>(1)(2)</sup>

Art. 52 da Lei nº 14.381/2021 - LDO/2022

Órgão	UO	Ação	Subfonte	Autor	Valor (em R\$1,00)
			500038	Maria del Carmen	30.000
			500109	Osni Cardoso	92.500
					<b>177.780</b>
					<b>157.780</b>
			500019	Fabricao Falcão	157.780
					<b>20.000</b>
			500098	Hilton Coelho	20.000
					<b>63.020</b>
					<b>23.000</b>
			500074	Fabiola Mansur	23.000
					<b>20.000</b>
			500098	Hilton Coelho	20.000
					<b>20.020</b>
			500036	Marcelino Galo	20.020
					<b>20.000</b>
			500098	Hilton Coelho	20.000
					<b>63.512.660</b>
					<b>63.512.660</b>
					<b>38.240.000</b>
			500001	Aderbal Caldas	840.000
			500002	Adolfo Menezes	1.050.000

360



Governo do Estado da Bahia  
Orçamento 2022

Anexo II - Emendas Parlamentares Individuais por Órgão, Unidade Orçamentária, Ação e Autor<sup>(1)(2)</sup>

Art. 52 da Lei nº 14.381/2021 - LDO/2022

Órgão	UO	Ação	Subfonte	Autor	Valor (em R\$1,00)
			500066	Alan Castro	630.000
			500004	Alan Sanches	1.050.000
			500067	Alex da Piatã	1.050.000
			500068	Alex Lima	840.000
			500089	Ângelo Almeida	840.000
			500069	Antônio Henrique Júnior	1.050.000
			500009	Bira Coroa	210.000
			500070	Bobó	570.000
			500094	Capitão Aiden	840.000
			500013	Carlos Ubaldino	420.000
			500095	Dal	840.000
			500071	David Rios	1.050.000
			500096	Diego Coronel	630.000
			500097	Eduardo Alencar	420.000
			500018	Euclides Fernandes	630.000
			500074	Fabiola Mansur	630.000
			500019	Fabricao Falcão	840.000
			500020	Fátima Nunes	840.000
			500099	Jacó	210.000
			500118	Josafá Marinho	420.000
			500028	José de Arimatéia	630.000
			500100	Júnior Muniz	630.000

361



Governo do Estado da Bahia  
Orçamento 2022

Anexo II - Emendas Parlamentares Individuais por Órgão, Unidade Orçamentária, Ação e Autor<sup>(1)(2)</sup>

Art. 52 da Lei nº 14.381/2021 - LDO/2022

Órgão	UO	Ação	Subfonte	Autor	Valor (em R\$1,00)
			500030	Jurandy Oliveira	420.000
			500102	Jusmari Oliveira	210.000
			500103	Kátia Oliveira	760.000
			500104	Laerte do Vando	630.000
			500080	Luciano Simões Filho	950.000
			500106	Marcelinho Veiga	1.050.000
			500036	Marcelino Galo	840.000
			500091	Mirela Macedo	895.000
			500044	Neusa Cadore	840.000
			500107	Niltinho	840.000
			500108	Olivia Santana	210.000
			500047	Paulo Rangel	840.000
			500049	Pedro Tavares	420.000
			500050	Reinaldo Braga	840.000
			500051	Roberto Carlos	630.000
			500085	Robinho	840.000
			500052	Rogério Andrade Filho	630.000
			500054	Rosemberg Pinto	420.000
			500092	Samuel Júnior	1.050.000
			500055	Sandro Régis	840.000
			500086	Soldado Prisco	1.050.000
			500113	Talita Oliveira	630.000

362



Governo do Estado da Bahia  
Orçamento 2022

Anexo II - Emendas Parlamentares Individuais por Órgão, Unidade Orçamentária, Ação e Autor<sup>(1)(2)</sup>

Art. 52 da Lei nº 14.381/2021 - LDO/2022

Órgão	UO	Ação	Subfonte	Autor	Valor (em R\$1,00)
			500116	Tingo Correia	1.050.000
			500059	Tom Araújo	840.000
			500114	Tum	630.000
			500087	Vitor Bonfim	1.050.000
			500063	Zé Raimundo	630.000
			500088	Zé	1.045.000
					<b>200.000</b>
			500012	Carlos Geilson	200.000
					<b>2.221.000</b>
			500098	Hilton Coelho	867.040
			500102	Jusmari Oliveira	202.040
			500034	Luiz Augusto	1.001.880
			500063	Zé Raimundo	150.040
					<b>690.000</b>
			500070	Bobó	350.000
			500074	Fabiola Mansur	340.000
					<b>15.261.660</b>
			500001	Aderbal Caldas	152.100
			500066	Alan Castro	560.500
			500068	Alex Lima	152.500
			500089	Ângelo Almeida	154.800
			500009	Bira Coroa	795.000

363



Anexo II - Emendas Parlamentares Individuais por Órgão, Unidade Orçamentária, Ação e Autor<sup>(1)(2)</sup>

## Art. 52 da Lei nº 14.381/2021 - LDO/2022

Órgão	UO	Ação	Subfonte	Autor	Valor (em R\$1,00)
			500070	Bobó	72.040
			500094	Capitão Alden	152.600
			500012	Carlos Geilson	1.023.300
			500013	Carlos Ubaldino	654.700
			500095	Dal	153.000
			500096	Diego Coronel	362.600
			500097	Eduardo Alencar	256.900
			500072	Eduardo Salles	995.000
			500018	Euclides Fernandes	12.040
			500074	Fabiola Mansur	25.000
			500019	Fabrizio Falcão	230.000
			500098	Hilton Coelho	35.000
			500024	Ivana Bastos	184.000
			500099	Jacó	790.000
			500118	Josafá Marinho	490.000
			500028	José de Arimatéia	152.200
			500100	Júnior Muniz	12.700
			500030	Jurandy Oliveira	355.000
			500102	Jusmari Oliveira	140.000
			500103	Kátia Oliveira	233.000
			500104	Laerte do Vando	516.100
			500080	Luciano Simões Filho	45.000

364

Anexo II - Emendas Parlamentares Individuais por Órgão, Unidade Orçamentária, Ação e Autor<sup>(1)(2)</sup>

## Art. 52 da Lei nº 14.381/2021 - LDO/2022

Órgão	UO	Ação	Subfonte	Autor	Valor (em R\$1,00)
			500036	Marcelino Galo	152.040
			500038	Maria del Carmen	992.040
			500042	Marquinho Viana	992.040
			500091	Mirela Macedo	107.500
			500044	Neusa Cadore	62.300
			500107	Niltinho	152.040
			500108	Olivia Santana	425.000
			500109	Osmi Cardoso	2.200
			500117	Paulo Câmara	2.400
			500047	Paulo Rangel	152.560
			500049	Pedro Tavares	623.700
			500050	Reinaldo Braga	160.700
			500085	Robinho	161.220
			500112	Robinson Almeida	752.040
			500052	Rogério Andrade Filho	363.900
			500054	Rosemberg Pinto	855.000
			500055	Sandro Régis	135.000
			500113	Talita Oliveira	100.400
			500059	Tom Araújo	152.500
			500063	Zé Raimundo	212.000
					<b>660.000</b>
		7510 - Implantação de Academia de Saúde	500030	Jurandy Oliveira	220.000

365

Anexo II - Emendas Parlamentares Individuais por Órgão, Unidade Orçamentária, Ação e Autor<sup>(1)(2)</sup>

## Art. 52 da Lei nº 14.381/2021 - LDO/2022

Órgão	UO	Ação	Subfonte	Autor	Valor (em R\$1,00)
			500102	Jusmari Oliveira	440.000
					<b>6.240.000</b>
			500097	Eduardo Alencar	350.000
			500018	Euclides Fernandes	350.000
			500020	Fátima Nunes	270.000
			500024	Ivana Bastos	810.000
			500118	Josafá Marinho	90.000
			500100	Júnior Muniz	350.000
			500044	Neusa Cadore	90.000
			500108	Olivia Santana	360.000
			500109	Osmi Cardoso	990.000
			500117	Paulo Câmara	990.000
			500051	Roberto Carlos	540.000
			500112	Robinson Almeida	240.000
			500113	Talita Oliveira	360.000
			500114	Tum	450.000
					<b>729.300</b>
		SECRETARIA DA SEGURANÇA PÚBLICA - SSP			<b>729.300</b>
		POLÍCIA MILITAR DA BAHIA - PMBA			<b>645.800</b>
		5354 - Aparelhamento de Colégio da Polícia Militar			<b>645.800</b>
			500094	Capitão Alden	531.200
			500072	Eduardo Salles	50.000
			500098	Hilton Coelho	7.000

366

Anexo II - Emendas Parlamentares Individuais por Órgão, Unidade Orçamentária, Ação e Autor<sup>(1)(2)</sup>

## Art. 52 da Lei nº 14.381/2021 - LDO/2022

Órgão	UO	Ação	Subfonte	Autor	Valor (em R\$1,00)
			500091	Mirela Macedo	49.000
			500086	Soldado Prisco	8.600
					<b>83.500</b>
		7528 - Melhoria da Estrutura Física de Unidade Escolar da Educação Básica	500019	Fabrizio Falcão	83.500
					<b>12.600.000</b>
		SECRETARIA DE DESENVOLVIMENTO URBANO - SEDUR			<b>12.600.000</b>
		FUNDO ESTADUAL DE HABITAÇÃO DE INTERESSE SOCIAL - FEHIS			<b>12.600.000</b>
		5112 - Construção de Unidade Habitacional			<b>12.600.000</b>
			500001	Aderbal Caldas	200.000
			500002	Adolfo Menezes	200.000
			500066	Alan Castro	200.000
			500004	Alan Sanches	200.000
			500067	Alex da Piatá	200.000
			500068	Alex Lima	200.000
			500089	Ângelo Almeida	200.000
			500069	Antônio Henrique Júnior	200.000
			500009	Bira Coroa	200.000
			500070	Bobó	200.000
			500094	Capitão Alden	200.000
			500012	Carlos Geilson	200.000
			500013	Carlos Ubaldino	200.000
			500095	Dal	200.000

367

Anexo II - Emendas Parlamentares Individuais por Órgão, Unidade Orçamentária, Ação e Autor<sup>(1)(2)</sup>

## Art. 52 da Lei nº 14.381/2021 - LDO/2022

Órgão	UO	Ação	Subfonte	Autor	Valor (em R\$1,00)
			500071	David Rios	200.000
			500096	Diego Coronel	200.000
			500097	Eduardo Alencar	200.000
			500072	Eduardo Salles	200.000
			500018	Euclides Fernandes	200.000
			500074	Fabiola Mansur	200.000
			500019	Fabrizio Falcão	200.000
			500020	Fátima Nunes	200.000
			500098	Hilton Coelho	200.000
			500024	Ivana Bastos	200.000
			500099	Jacó	200.000
			500118	Josafá Marinho	200.000
			500028	José de Arimatéia	200.000
			500100	Júnior Muniz	200.000
			500101	Jurilton Santos	200.000
			500030	Jurandy Oliveira	200.000
			500102	Jusmari Oliveira	200.000
			500103	Kátia Oliveira	200.000
			500104	Laerte do Vando	200.000
			500080	Luciano Simões Filho	200.000
			500034	Luiz Augusto	200.000
			500106	Marcelinho Veiga	200.000

368

Anexo II - Emendas Parlamentares Individuais por Órgão, Unidade Orçamentária, Ação e Autor<sup>(1)(2)</sup>

## Art. 52 da Lei nº 14.381/2021 - LDO/2022

Órgão	UO	Ação	Subfonte	Autor	Valor (em R\$1,00)
			500036	Marcelino Galo	200.000
			500038	Maria del Carmen	200.000
			500042	Marquinho Viana	200.000
			500091	Mirela Macedo	200.000
			500044	Neusa Cadore	200.000
			500107	Niltinho	200.000
			500108	Olivia Santana	200.000
			500109	Osmi Cardoso	200.000
			500117	Paulo Câmara	200.000
			500047	Paulo Rangel	200.000
			500049	Pedro Tavares	200.000
			500050	Reinaldo Braga	200.000
			500051	Roberto Carlos	200.000
			500085	Robinho	200.000
			500112	Robinson Almeida	200.000
			500052	Rogério Andrade Filho	200.000
			500054	Rosemberg Pinto	200.000
			500092	Samuel Júnior	200.000
			500055	Sandro Régis	200.000
			500086	Soldado Prisco	200.000
			500113	Talita Oliveira	200.000
			500116	Tiago Correia	200.000

369



Anexo II - Emendas Parlamentares Individuais por Órgão, Unidade Orçamentária, Ação e Autor<sup>(1)(2)</sup>

Art. 52 da Lei nº 14.381/2021 - LDO/2022

Órgão	UO	Ação	Subfonte	Autor	Valor (em R\$1,00)
			500059	Tom Araújo	200.000
			500114	Tum	200.000
			500087	Vitor Bonfim	200.000
			500063	Zé Raimundo	200.000
			500088	Zó	200.000
<b>SECRETARIA DE INFRAESTRUTURA HÍDRICA E SANEAMENTO - SIHS</b>					<b>84.600</b>
<b>COMPANHIA DE ENGENHARIA HÍDRICA E DE SANEAMENTO DA BAHIA - CERB</b>					<b>84.600</b>
		7894 - Perfuração de Poço			84.600
			500113	Talita Oliveira	84.600
<b>SECRETARIA DE TURISMO - SETUR</b>					<b>88.280</b>
<b>SUPERINTENDÊNCIA DE FOMENTO AO TURISMO DO ESTADO DA BAHIA - BAHIA-TURSA</b>					<b>88.280</b>
		5893 - Apoio a Evento de Interesse Turístico para a Divulgação do Destino Bahia			88.280
			500071	David Rios	88.280
<b>SECRETARIA DO TRABALHO, EMPREGO, RENDA E ESPORTE - SETRE</b>					<b>150.160</b>
<b>SUPERINTENDÊNCIA DOS DESPORTOS DO ESTADO DA BAHIA - SUDESB</b>					<b>150.160</b>
		5793 - Promoção de Atividade de Esporte de Participação e Lazer Comunitário			150.160
			500066	Alan Castro	38.400
			500113	Talita Oliveira	43.480
			500114	Tum	68.280
<b>TOTAL</b>					<b>109.116.724</b>

(1) Não estão incluídas no Orçamento/2022 as emendas de livre indicação do parlamentar que não apresentou emendas em cumprimento ao limite mínimo exigido pela LDO/2022 para a área de saúde e ou para a área de educação, ou que ultrapassou a cota individual.

(2) Os demonstrativos complementares com as emendas parlamentares impositivas na versão detalhada estão disponíveis no site da Seplan.



Orçamentos Fiscal, da Seguridade Social e de Investimento - Recursos de Todas as Fontes  
Quadro Sintético, por Poder e Órgão

Poder: 1 - Legislativo  
Órgão: 01 - Assembleia Legislativa da Bahia

LDO, capítulo II

(em R\$ 1,00)

Fundação Paulo Jackson

FINALIDADE Apoiar, incentivar e patrocinar eventos e ações culturais e de assistência e comunicação social, voltadas para a valorização, divulgação e aperfeiçoamento das atividades do Poder Legislativo.



Orçamentos Fiscal, da Seguridade Social e de Investimento - Recursos de Todas as Fontes  
Quadro Sintético, por Poder e Órgão

Poder: 1 - Legislativo  
Órgão: 02 - Tribunal de Contas do Estado

LDO, capítulo II

(em R\$ 1,00)

Função	Valor	Subfunção	Valor	Programa	Valor		
01 Legislativa	262.677.000	032 Controle Externo	180.869.000	0321 Controle Externo Estadual em Sintonia com a Sociedade	186.864.000		
		122 Administração Geral	64.228.000	0500 Ações de Apoio Administrativo do Poder Legislativo	75.813.000		
		126 Tecnologia da Informação	4.560.000				
		128 Formação de Recursos Humanos	1.010.000				
		131 Comunicação Social	10.000				
		302 Assistência Hospitalar e Ambulatorial	2.100.000				
		331 Proteção e Benefícios ao Trabalhador	9.900.000				
<b>Total Geral</b>	<b>262.677.000</b>		<b>262.677.000</b>		<b>262.677.000</b>		
Fonte	Total	Pessoal e Encargos Sociais	Juros e Encargos da Dívida	Outras Despesas Correntes	Investimentos	Inversões Financeiras	Amortização e Financiamento da Dívida
Tesouro	262.677.000	229.362.000		31.435.000	1.880.000		
Outras Fontes							
<b>Total</b>	<b>262.677.000</b>	<b>229.362.000</b>		<b>31.435.000</b>	<b>1.880.000</b>		
Unidade Orçamentária	Tesouro		Outras Fontes		Total		
101 Diretoria Administrativa - DIRAD		262.677.000			262.677.000		
<b>Total</b>		<b>262.677.000</b>			<b>262.677.000</b>		

Tribunal de Contas do Estado

FINALIDADE Exercer o controle externo da Administração Pública, Direta e Indireta, do Estado da Bahia e fiscalizar a aplicação de recursos estaduais.

## QUADRO SINTÉTICO



Orçamentos Fiscal, da Seguridade Social e de Investimento - Recursos de Todas as Fontes  
Quadro Sintético, por Poder e Órgão

Poder: 1 - Legislativo  
Órgão: 01 - Assembleia Legislativa da Bahia

LDO, capítulo II

(em R\$ 1,00)

Função	Valor	Subfunção	Valor	Programa	Valor		
01 Legislativa	699.398.000	031 Ação Legislativa	309.387.000	0320 Fortalecimento da Ação Legislativa	318.164.000		
09 Previdência Social	20.000.000	122 Administração Geral	372.301.000	0500 Ações de Apoio Administrativo do Poder Legislativo	381.234.000		
28 Encargos Especiais	29.000.000	126 Tecnologia da Informação	7.120.000	0902 Operação Especial do Poder Legislativo	49.000.000		
		128 Formação de Recursos Humanos	130.000				
		131 Comunicação Social	5.050.000				
		274 Previdência Especial	20.000.000				
		302 Assistência Hospitalar e Ambulatorial	4.810.000				
		422 Direitos Individuais, Coletivos e Difusos	600.000				
		846 Outros Encargos Especiais	29.000.000				
<b>Total Geral</b>	<b>748.398.000</b>		<b>748.398.000</b>		<b>748.398.000</b>		
Fonte	Total	Pessoal e Encargos Sociais	Juros e Encargos da Dívida	Outras Despesas Correntes	Investimentos	Inversões Financeiras	Amortização e Financiamento da Dívida
Tesouro	748.398.000	637.971.000		109.292.000	1.135.000		
Outras Fontes							
<b>Total</b>	<b>748.398.000</b>	<b>637.971.000</b>		<b>109.292.000</b>	<b>1.135.000</b>		
Unidade Orçamentária	Tesouro		Outras Fontes		Total		
101 Secretaria da Assembleia Legislativa - SAL		737.000.000			737.000.000		
201 Fundação Paulo Jackson - FPJ		11.398.000			11.398.000		
<b>Total</b>		<b>748.398.000</b>			<b>748.398.000</b>		

Assembleia Legislativa da Bahia

FINALIDADE Legislar, com a sanção do Governador, sobre todas as matérias de competência do Estado e privativamente fiscalizar e controlar os atos do Poder Executivo e dispor sobre suas atividades administrativas.



Orçamentos Fiscal, da Seguridade Social e de Investimento - Recursos de Todas as Fontes  
Quadro Sintético, por Poder e Órgão

Poder: 1 - Legislativo  
Órgão: 03 - Tribunal de Contas dos Municípios

LDO, capítulo II

(em R\$ 1,00)

Função	Valor	Subfunção	Valor	Programa	Valor		
01 Legislativa	196.257.000	032 Controle Externo	116.720.000	0322 Controle Externo Municipal	119.487.000		
28 Encargos Especiais	1.000.000	122 Administração Geral	49.492.000	0500 Ações de Apoio Administrativo do Poder Legislativo	75.770.000		
		126 Tecnologia da Informação	19.500.000	0902 Operação Especial do Poder Legislativo	1.000.000		
		128 Formação de Recursos Humanos	645.000				
		131 Comunicação Social	100.000				
		302 Assistência Hospitalar e Ambulatorial	1.000.000				
		331 Proteção e Benefícios ao Trabalhador	7.800.000				
		846 Outros Encargos Especiais	1.000.000				
<b>Total Geral</b>	<b>196.257.000</b>		<b>196.257.000</b>		<b>196.257.000</b>		
Fonte	Total	Pessoal e Encargos Sociais	Juros e Encargos da Dívida	Outras Despesas Correntes	Investimentos	Inversões Financeiras	Amortização e Financiamento da Dívida
Tesouro	196.257.000	150.000.000		40.517.000	5.740.000		
Outras Fontes							
<b>Total</b>	<b>196.257.000</b>	<b>150.000.000</b>		<b>40.517.000</b>	<b>5.740.000</b>		
Unidade Orçamentária	Tesouro		Outras Fontes		Total		
101 Presidência do Tribunal de Contas dos Municípios - PTCM		196.257.000			196.257.000		
<b>Total</b>		<b>196.257.000</b>			<b>196.257.000</b>		

Tribunal de Contas dos Municípios

FINALIDADE Fiscalizar contábil, financeira, orçamentária, operacional e patrimonialmente os órgãos e entidades da Administração Direta e Indireta Municipal, como órgão de auxílio ao controle externo a cargo das Câmaras Municipais.

Governho do Estado da Bahia  
Orçamento 2022**Orçamentos Fiscal, da Seguridade Social e de Investimento - Recursos de Todas as Fontes**  
Quadro Sintético, por Poder e ÓrgãoPoder: 2 - Judiciário  
Órgão: 04 - Tribunal de Justiça

LDO, capítulo II							(em R\$ 1.00)
Função	Valor	Subfunção	Valor	Programa	Valor		Valor
02 - Judiciária	2.652.150.000	061 Ação Judiciária	1.930.132.000	0323 Justiça Efetiva			1.949.133.000
10 - Saúde	16.598.000	122 Administração Geral	452.216.000	0501 Ações de Apoio Administrativo do Poder Judiciário			719.615.000
28 - Encargos Especiais	65.000	126 Tecnologia da Informação	89.538.000	0901 Operação Especial do Poder Judiciário			65.000
		128 Formação de Recursos Humanos	1.600.000				
		131 Comunicação Social	845.000				
		302 Assistência Hospitalar e Ambulatorial	42.998.000				
		331 Proteção e Benefícios ao Trabalhador	150.340.000				
		422 Direitos Individuais, Coletivos e Difusos	1.079.000				
		846 Outros Encargos Especiais	65.000				
<b>Total Geral</b>	<b>2.668.813.000</b>		<b>2.668.813.000</b>				<b>2.668.813.000</b>

Fonte	Total	Pessoal e Encargos Sociais	Juros e Encargos da Dívida	Outras Despesas Correntes	Investimentos	Inversões Financeiras	Amortização e Financiamento da Dívida
Tesouro	2.668.813.000	2.136.681.000		503.967.000	28.265.000		
Outras Fontes							
<b>Total</b>	<b>2.668.813.000</b>	<b>2.136.681.000</b>		<b>503.967.000</b>	<b>28.265.000</b>		

Unidade Orçamentária	Tesouro	Outras Fontes	Total
101 Secretaria do Tribunal de Justiça - STJ	2.527.644.000		2.527.644.000
102 Corregedoria Geral da Justiça - CGJ	3.000.000		3.000.000
601 Fundo de Aquecimento Judiciário - FAJ	136.600.000		136.600.000
602 Fundo Estadual de Segurança dos Magistrados - FUNSEG	1.569.000		1.569.000
<b>Total</b>	<b>2.668.813.000</b>		<b>2.668.813.000</b>

**Tribunal de Justiça****FINALIDADE** Exercer a competência judicial nos termos das Constituições Federal, Estadual e das leis, em primeiro e segundo graus de jurisdição, bem como a de natureza

377

Governho do Estado da Bahia  
Orçamento 2022**Orçamentos Fiscal, da Seguridade Social e de Investimento - Recursos de Todas as Fontes**  
Quadro Sintético, por Poder e ÓrgãoPoder: 2 - Judiciário  
Órgão: 04 - Tribunal de Justiça

LDO, capítulo II							(em R\$ 1.00)
administrativa dos órgãos integrantes do Poder Judiciário.							

378

Governho do Estado da Bahia  
Orçamento 2022**Orçamentos Fiscal, da Seguridade Social e de Investimento - Recursos de Todas as Fontes**  
Quadro Sintético, por Poder e ÓrgãoPoder: 3 - Executivo  
Órgão: 05 - Casa Militar do Governador

LDO, capítulo II							(em R\$ 1.00)
Função	Valor	Subfunção	Valor	Programa	Valor		Valor
04 - Administração	62.012.000	122 Administração Geral	48.591.000	0314 Segurança Pública e Defesa Social			120.000
28 - Encargos Especiais	1.612.000	126 Tecnologia da Informação	419.000	0315 Gestão Governamental			343.000
		131 Comunicação Social	29.000	0502 Ações de Apoio Administrativo do Poder Executivo			61.549.000
		302 Assistência Hospitalar e Ambulatorial	530.000	0900 Operação Especial do Poder Executivo			1.612.000
		305 Vigilância Epidemiológica	120.000				
		331 Proteção e Benefícios ao Trabalhador	2.746.000				
		722 Telecomunicações	96.000				
		781 Transporte Aéreo	9.481.000				
		846 Outros Encargos Especiais	1.612.000				
<b>Total Geral</b>	<b>63.624.000</b>		<b>63.624.000</b>				<b>63.624.000</b>

Fonte	Total	Pessoal e Encargos Sociais	Juros e Encargos da Dívida	Outras Despesas Correntes	Investimentos	Inversões Financeiras	Amortização e Financiamento da Dívida
Tesouro	63.624.000	39.996.000		23.285.000	343.000		
Outras Fontes							
<b>Total</b>	<b>63.624.000</b>	<b>39.996.000</b>		<b>23.285.000</b>	<b>343.000</b>		

Unidade Orçamentária	Tesouro	Outras Fontes	Total
101 Assessoria de Planejamento e Gestão - CMG - APG	63.624.000		63.624.000
<b>Total</b>	<b>63.624.000</b>		<b>63.624.000</b>

**Casa Militar do Governador****FINALIDADE** Assistir ao Governador do Estado no exercício de suas atribuições constitucionais no trato dos assuntos de natureza militar e de segurança.

379

Governho do Estado da Bahia  
Orçamento 2022**Orçamentos Fiscal, da Seguridade Social e de Investimento - Recursos de Todas as Fontes**  
Quadro Sintético, por Poder e ÓrgãoPoder: 3 - Executivo  
Órgão: 06 - Procuradoria Geral do Estado

LDO, capítulo II							(em R\$ 1.00)
Função	Valor	Subfunção	Valor	Programa	Valor		Valor
03 - Essencial à Justiça	160.324.000	092 Representação Judicial e Extrajudicial	2.679.000	0308 Inclusão Socioeconômica e Mundo do Trabalho			528.000
28 - Encargos Especiais	5.000	122 Administração Geral	142.179.000	0315 Gestão Governamental			15.857.000
		126 Tecnologia da Informação	12.328.000	0502 Ações de Apoio Administrativo do Poder Executivo			143.939.000
		128 Formação de Recursos Humanos	600.000	0900 Operação Especial do Poder Executivo			5.000
		131 Comunicação Social	180.000				
		302 Assistência Hospitalar e Ambulatorial	745.000				
		331 Proteção e Benefícios ao Trabalhador	1.613.000				
		846 Outros Encargos Especiais	5.000				
<b>Total Geral</b>	<b>160.329.000</b>		<b>160.329.000</b>				<b>160.329.000</b>

Fonte	Total	Pessoal e Encargos Sociais	Juros e Encargos da Dívida	Outras Despesas Correntes	Investimentos	Inversões Financeiras	Amortização e Financiamento da Dívida
Tesouro	160.329.000	132.728.000		26.280.000	1.321.000		
Outras Fontes							
<b>Total</b>	<b>160.329.000</b>	<b>132.728.000</b>		<b>26.280.000</b>	<b>1.321.000</b>		

Unidade Orçamentária	Tesouro	Outras Fontes	Total
101 Diretoria Geral - DG	141.124.000		141.124.000
601 Fundo de Modernização da Procuradoria Geral do Estado - FMPGE	19.205.000		19.205.000
<b>Total</b>	<b>160.329.000</b>		<b>160.329.000</b>

**Procuradoria Geral do Estado****FINALIDADE** Exercer a representação judicial e extrajudicial, a consultoria e o assessoramento jurídico do Estado.

380

Governho do Estado da Bahia  
Orçamento 2022**Orçamentos Fiscal, da Seguridade Social e de Investimento - Recursos de Todas as Fontes**  
Quadro Sintético, por Poder e ÓrgãoPoder: 3 - Executivo  
Órgão: 07 - Gabinete do Vice Governador

LDO, capítulo II							(em R\$ 1.00)
Função	Valor	Subfunção	Valor	Programa	Valor		Valor
04 - Administração	3.571.000	122 Administração Geral	3.274.000	0315 Gestão Governamental			22.000
28 - Encargos Especiais	5.000	126 Tecnologia da Informação	150.000	0502 Ações de Apoio Administrativo do Poder Executivo			3.549.000
		131 Comunicação Social	10.000	0900 Operação Especial do Poder Executivo			5.000
		302 Assistência Hospitalar e Ambulatorial	37.000				
		331 Proteção e Benefícios ao Trabalhador	100.000				
		846 Outros Encargos Especiais	5.000				
<b>Total Geral</b>	<b>3.576.000</b>		<b>3.576.000</b>				<b>3.576.000</b>

Fonte	Total	Pessoal e Encargos Sociais	Juros e Encargos da Dívida	Outras Despesas Correntes	Investimentos	Inversões Financeiras	Amortização e Financiamento da Dívida
Tesouro	3.576.000	2.675.000		879.000	22.000		
Outras Fontes							
<b>Total</b>	<b>3.576.000</b>	<b>2.675.000</b>		<b>879.000</b>	<b>22.000</b>		

Unidade Orçamentária	Tesouro	Outras Fontes	Total
101 Gabinete do Vice Governador - VICE	3.576.000		3.576.000
<b>Total</b>	<b>3.576.000</b>		<b>3.576.000</b>

**Gabinete do Vice Governador****FINALIDADE** Assistir ao Vice-Governador no exercício de suas atribuições e coordenar as suas relações políticas e administrativas.

381

Governho do Estado da Bahia  
Orçamento 2022**Orçamentos Fiscal, da Seguridade Social e de Investimento - Recursos de Todas as Fontes**  
Quadro Sintético, por Poder e ÓrgãoPoder: 3 - Executivo  
Órgão: 08 - Secretaria de Infraestrutura Hídrica e Saneamento

LDO, capítulo II							(em R\$ 1.00)
Função	Valor	Subfunção	Valor	Programa	Valor		Valor
17 - Saneamento	1.277.641.600	122 Administração Geral	103.629.000	0308 Inclusão Socioeconômica e Mundo do Trabalho			108.000
28 - Encargos Especiais	11.452.000	125 Normalização e Fiscalização	6.873.000	0310 Meio Ambiente e Sustentabilidade			1.800.000
		126 Tecnologia da Informação	4.276.000	0312 Recursos Hídricos			1.165.508.600
		128 Formação de Recursos Humanos	50.000	0315 Gestão Governamental			1.300.000
		131 Comunicação Social	536.000	0502 Ações de Apoio Administrativo do Poder Executivo			108.925.000
		302 Assistência Hospitalar e Ambulatorial	1.293.000	0900 Operação Especial do Poder Executivo			11.452.000
		331 Proteção e Benefícios ao Trabalhador	2.323.000				
		365 Educação Infantil	984.000				
		481 Habitação Rural	4.000.000				
		511 Saneamento Básico Rural	193.006.600				
		512 Saneamento Básico Urbano	845.752.000				
		544 Recursos Hídricos	114.919.000				
		846 Outros Encargos Especiais	11.452.000				
<b>Total Geral</b>	<b>1.289.093.600</b>		<b>1.289.093.600</b>				<b>1.289.093.600</b>

Fonte	Total	Pessoal e Encargos Sociais	Juros e Encargos da Dívida	Outras Despesas Correntes	Investimentos	Inversões Financeiras	Amortização e Financiamento da Dívida
Tesouro	360.440.600	85.117.000		63.846.000	211.477.600		
Outras Fontes	928.653.000	4.422.000		22.949.000	901.282.000		
<b>Total</b>	<b>1.289.093.600</b>	<b>89.539.000</b>		<b>86.795.000</b>	<b>1.112.759.600</b>		

Unidade Orçamentária	Tesouro	Outras Fontes	Total
101 Assessoria de Planejamento e Gestão - SIHS - APG	197.882.000		197.882.000
301 Agência Reguladora de Saneamento Básico do Estado da Bahia - AGERSA		15.671.000	15.671.000
501 Companhia de Engenharia Hídrica e de Saneamento da Bahia - CERB	162.558.600	195.033.000	357.591.600
502 Empresa Baiana de Águas e Saneamento S.A. - EMBASA		717.949.000	717.949.000

382





Governor do Estado da Bahia  
Orçamento 2022

**Orçamentos Fiscal, da Seguridade Social e de Investimento - Recursos de Todas as Fontes**  
Quadro Sintético, por Poder e Órgão

Poder: 3 - Executivo  
Órgão: 08 - Secretaria de Infraestrutura Hídrica e Saneamento

LDO, capítulo II	(em R\$ 1,00)		
<b>Total</b>	<b>360.440.600</b>	<b>928.653.000</b>	<b>1.289.093.600</b>

**Secretaria de Infraestrutura Hídrica e Saneamento**  
**FINALIDADE** Fomentar, acompanhar e executar estudos e projetos de infraestrutura hídrica, bem como formular e executar a Política Estadual de Saneamento Básico.

**Agência Reguladora de Saneamento Básico do Estado da Bahia**  
**FINALIDADE** Exercer as atividades de regulação e fiscalização dos serviços públicos de saneamento básico, dentro dos limites legais.

**Companhia de Engenharia Hídrica e de Saneamento da Bahia**  
**FINALIDADE** Executar programas, projetos e ações de engenharia ambiental e aproveitamento dos recursos hídricos, perenização de rios, perfuração de poços, construção, operação e manutenção de barragens e obras para mitigação dos efeitos da seca e convivência com o semiárido, bem como a execução de outros programas, projetos e ações relativas a obras de infraestrutura que lhe venham a ser atribuídas dentro da política de Governo do Estado para o setor.

**Empresa Baiana de Águas e Saneamento S.A.**  
**FINALIDADE** Executar a política de abastecimento de água e de esgotamento sanitário do Estado da Bahia.

383

Governor do Estado da Bahia  
Orçamento 2022

**Orçamentos Fiscal, da Seguridade Social e de Investimento - Recursos de Todas as Fontes**  
Quadro Sintético, por Poder e Órgão

Poder: 3 - Executivo  
Órgão: 09 - Secretaria da Administração

LDO, capítulo II		(em R\$ 1,00)					
Função	Valor	Subfunção	Valor	Programa	Valor		
04 Administração	423.460.000	122 Administração Geral	396.934.000	0308 Inclusão Socioproductiva e Mundo do Trabalho	110.552.000		
06 Segurança Pública	101.419.000	126 Tecnologia da Informação	96.684.000	0314 Segurança Pública e Defesa Social	11.360.000		
09 Previdência Social	8.519.207.750	128 Formação de Recursos Humanos	880.000	0315 Gestão Governamental	263.419.000		
10 Saúde	1.563.703.000	131 Comunicação Social	2.300.000	0502 Ações de Apoio Administrativo do Poder Executivo	1.813.251.000		
11 Trabalho	110.000.000	181 Policiamento	8.160.000	0900 Operação Especial do Poder Executivo	8.523.477.750		
28 Encargos Especiais	4.270.000	272 Previdência do Regime Estatutário	6.224.209.750				
		274 Previdência Especial	2.294.998.000				
		302 Assistência Hospitalar e Ambulatorial	1.572.601.000				
		305 Vigilância Epidemiológica	100.000				
		331 Proteção e Benefícios ao Trabalhador	9.743.000				
		333 Empregabilidade	110.000.000				
		367 Educação Especial	180.000				
		451 Infraestrutura Urbana	1.000.000				
		846 Outros Encargos Especiais	4.270.000				
<b>Total Geral</b>	<b>10.722.059.750</b>		<b>10.722.059.750</b>		<b>10.722.059.750</b>		
Fonte	Total	Pessoal e Encargos Sociais	Juros e Encargos da Dívida	Outras Despesas Correntes	Investimentos	Inversões Financeiras	Amortização e Financiamento da Dívida
Tesouro	4.931.484.000	4.535.032.000		387.415.000	9.037.000		
Outras Fontes	5.790.575.750	4.152.190.750		1.627.244.000	11.141.000		
<b>Total</b>	<b>10.722.059.750</b>	<b>8.687.222.750</b>		<b>2.014.659.000</b>	<b>20.178.000</b>		
Unidade Orçamentária	Tesouro	Outras Fontes	Total				
101 Assessoria de Planejamento e Gestão - SAEB - APG		344.710.000	344.710.000				
301 Departamento Estadual de Trânsito - DETRAN		136.897.000	70.523.000				
			207.420.000				

384

Governor do Estado da Bahia  
Orçamento 2022

**Orçamentos Fiscal, da Seguridade Social e de Investimento - Recursos de Todas as Fontes**  
Quadro Sintético, por Poder e Órgão

Poder: 3 - Executivo  
Órgão: 09 - Secretaria da Administração

LDO, capítulo II		(em R\$ 1,00)		
Unidade Orçamentária	Tesouro	Outras Fontes	Total	
501 Companhia de Processamento de Dados do Estado da Bahia - PRODEB		5.560.000	5.560.000	
601 Fundo de Custeio do Plano de Saúde dos Servidores Públicos Estaduais - FUNSERV	1.125.000	1.563.682.000	1.564.807.000	
602 Fundo Previdenciário dos Servidores Públicos do Estado da Bahia - BAPREV		540.777.000	540.777.000	
603 Fundo Financeiro da Previdência Social dos Servidores Públicos do Estado da Bahia - FUNPREV	2.587.912.000	3.095.520.750	5.683.432.750	
604 Fundo de Proteção Social dos Policiais Militares e dos Bombeiros Militares do Estado da Bahia - FPSM	1.780.495.000	514.503.000	2.294.998.000	
601 Superintendência de Atendimento ao Cidadão - SAC	80.345.000		80.345.000	
<b>Total</b>	<b>4.931.484.000</b>	<b>5.790.575.750</b>	<b>10.722.059.750</b>	

**Secretaria da Administração**  
**FINALIDADE** Planejar, coordenar, executar e controlar as atividades de administração geral, de modernização administrativa, de informatização, e a gestão de edificações públicas do Estado, bem como formular e executar a política de recursos humanos, de previdência e assistência aos servidores públicos estaduais, de processamento de dados e de desenvolvimento dos serviços públicos.

385

Governor do Estado da Bahia  
Orçamento 2022

**Orçamentos Fiscal, da Seguridade Social e de Investimento - Recursos de Todas as Fontes**  
Quadro Sintético, por Poder e Órgão

Poder: 3 - Executivo  
Órgão: 09 - Secretaria da Administração

**Departamento Estadual de Trânsito**  
**FINALIDADE** Planejar, dirigir, fiscalizar, controlar, disciplinar e executar os serviços relativos ao trânsito, além das atribuições definidas pelo Código de Trânsito Brasileiro e respectivo Regulamento.

**Companhia de Processamento de Dados do Estado da Bahia**  
**FINALIDADE** Prestação de serviços de informática e de outras tecnologias de tratamento, armazenamento e transmissão de informações da Administração Direta e Indireta do Estado.

**Fundo de Custeio do Plano de Saúde dos Servidores Públicos Estaduais**  
**FINALIDADE** Prover recursos para manutenção do Plano de Saúde dos Servidores Públicos Estaduais - Planserv.

**Fundo Previdenciário dos Servidores Públicos do Estado da Bahia**  
**FINALIDADE** Reunir, arrecadar e capitalizar os recursos econômicos de qualquer natureza a serem utilizados no pagamento dos benefícios dos servidores públicos estatutários, civis e militares, de qualquer dos Poderes do Estado da Bahia, que ingressarem no serviço público a partir da vigência desta Lei, incluindo seus dependentes.

**Fundo Financeiro da Previdência Social dos Servidores Públicos do Estado da Bahia**  
**FINALIDADE** Reunir, arrecadar e capitalizar os recursos econômicos de qualquer natureza a serem utilizados no pagamento dos benefícios previdenciários dos servidores públicos estatutários, civis e militares, de qualquer dos Poderes do Estado da Bahia, ingressos no serviço público até a vigência desta Lei, incluindo os seus dependentes, até que se extinga o último benefício a ser custeado com os recursos deste Fundo.

**Fundo de Proteção Social dos Policiais Militares e dos Bombeiros Militares do Estado da Bahia**  
**FINALIDADE** Reunir, arrecadar e capitalizar os recursos econômicos de qualquer natureza a serem utilizados no pagamento dos benefícios dos militares do Estado da Bahia, incluindo os seus dependentes.

386

Governor do Estado da Bahia  
Orçamento 2022

**Orçamentos Fiscal, da Seguridade Social e de Investimento - Recursos de Todas as Fontes**  
Quadro Sintético, por Poder e Órgão

Poder: 3 - Executivo  
Órgão: 10 - Secretaria da Agricultura, Pecuária, Irrigação, Pesca e Aquicultura

LDO, capítulo II		(em R\$ 1,00)					
Função	Valor	Subfunção	Valor	Programa	Valor		
20 Agricultura	173.176.200	122 Administração Geral	136.170.000	0304 Desenvolvimento Rural	40.618.200		
28 Encargos Especiais	196.000	126 Tecnologia da Informação	3.970.000	0308 Inclusão Socioproductiva e Mundo do Trabalho	636.000		
		128 Formação de Recursos Humanos	350.000	0310 Meio Ambiente e Sustentabilidade	231.000		
		131 Comunicação Social	290.000	0311 Política para as Mulheres	240.000		
		302 Assistência Hospitalar e Ambulatorial	2.031.000	0314 Segurança Pública e Defesa Social	100.000		
		304 Vigilância Sanitária	3.910.000	0315 Gestão Governamental	1.450.000		
		305 Vigilância Epidemiológica	1.609.000	0502 Ações de Apoio Administrativo do Poder Executivo	129.901.000		
		331 Proteção e Benefícios ao Trabalhador	3.178.000	0900 Operação Especial do Poder Executivo	196.000		
		573 Difusão do Conhecimento Científico e Tecnológico	50.000				
		606 Extensão Rural	464.000				
		608 Promoção da Produção Agropecuária	12.129.200				
		609 Defesa Agropecuária	9.025.000				
		846 Outros Encargos Especiais	196.000				
<b>Total Geral</b>	<b>173.372.200</b>		<b>173.372.200</b>		<b>173.372.200</b>		
Fonte	Total	Pessoal e Encargos Sociais	Juros e Encargos da Dívida	Outras Despesas Correntes	Investimentos	Inversões Financeiras	Amortização e Financiamento da Dívida
Tesouro	172.080.200	109.970.000		48.342.200	13.768.000		
Outras Fontes	1.292.000			892.000	400.000		
<b>Total</b>	<b>173.372.200</b>	<b>109.970.000</b>		<b>49.234.200</b>	<b>14.168.000</b>		
Unidade Orçamentária	Tesouro	Outras Fontes	Total				
101 Assessoria de Planejamento e Gestão - SEAGRI - APG	40.964.000		40.964.000				
301 Agência Estadual de Defesa Agropecuária da Bahia - ADAB	108.178.000		108.178.000				
501 Bahia Pesca S/A - BAHIAPESCA	22.938.200	1.292.000	24.230.200				

387

Governor do Estado da Bahia  
Orçamento 2022

**Orçamentos Fiscal, da Seguridade Social e de Investimento - Recursos de Todas as Fontes**  
Quadro Sintético, por Poder e Órgão

Poder: 3 - Executivo  
Órgão: 10 - Secretaria da Agricultura, Pecuária, Irrigação, Pesca e Aquicultura

LDO, capítulo II		(em R\$ 1,00)		
Total	172.080.200	1.292.000	173.372.200	
<b>Secretaria da Agricultura, Pecuária, Irrigação, Pesca e Aquicultura</b> <b>FINALIDADE</b> Formular e executar a Política de Desenvolvimento da Agropecuária, Cooperativismo e Irrigação, bem como promover e executar ações de defesa sanitária animal e vegetal, o controle e a inspeção de produtos de origem agropecuária.				
<b>Agência Estadual de Defesa Agropecuária da Bahia</b> <b>FINALIDADE</b> Promover e executar a defesa sanitária animal e vegetal, o controle e a inspeção de produtos de origem agropecuária.				
<b>Bahia Pesca S/A</b> <b>FINALIDADE</b> Coordenar, supervisionar, controlar, e avaliar os planos, programas, projetos e atividades concernentes à pesca e piscicultura, no âmbito do Estado.				

388



SALVADOR, TERÇA-FEIRA, 25 DE JANEIRO DE 2022 - ANO CVI - Nº 23.339

Governo do Estado da Bahia  
Orçamento 2022Orçamentos Fiscal, da Seguridade Social e de Investimento - Recursos de Todas as Fontes  
Quadro Sintético, por Poder e ÓrgãoPoder: 3 - Executivo  
Órgão: 11 - Secretaria da Educação

LDO, capítulo II		(em R\$ 1,00)			
Função	Valor	Subfunção	Valor	Programa	Valor
12 Educação	6.832.719.749	122 Administração Geral	754.041.000	0306 Educação	5.783.721.749
28 Encargos Especiais	348.000	126 Tecnologia da Informação	68.995.000	0308 Inclusão Socioprodutiva e Mundo do Trabalho	52.031.000
		128 Formação de Recursos Humanos	6.885.000	0314 Segurança Pública e Defesa Social	600.000
		131 Comunicação Social	4.835.000	0315 Gestão Governamental	5.008.000
		241 Assistência ao Idoso	176.000	0502 Ações de Apoio Administrativo do Poder Executivo	988.813.000
		302 Assistência Hospitalar e Ambulatorial	89.628.000	0900 Operação Especial do Poder Executivo	2.894.000
		305 Vigilância Epidemiológica	600.000		
		306 Alimentação e Nutrição	72.230.000		
		331 Proteção e Benefícios ao Trabalhador	165.592.000		
		333 Empregabilidade	42.251.000		
		361 Ensino Fundamental	884.581.000		
		362 Ensino Médio	2.598.869.696		
		363 Ensino Profissional	121.744.649		
		364 Ensino Superior	1.333.181.000		
		365 Educação Infantil	123.000		
		366 Educação de Jovens e Adultos	8.593.000		
		367 Educação Especial	1.000.000		
		368 Educação Básica	657.950.404		
		391 Patrimônio Histórico, Artístico e Arqueológico	654.000		
		392 Difusão Cultural	4.280.000		
		571 Desenvolvimento Científico	11.683.000		
		573 Difusão do Conhecimento Científico e Tecnológico	2.171.000		
		722 Telecomunicações	110.000		
		846 Outros Encargos Especiais	2.894.000		

389

Governo do Estado da Bahia  
Orçamento 2022Orçamentos Fiscal, da Seguridade Social e de Investimento - Recursos de Todas as Fontes  
Quadro Sintético, por Poder e ÓrgãoPoder: 3 - Executivo  
Órgão: 11 - Secretaria da Educação

LDO, capítulo II		(em R\$ 1,00)			
Total Geral	6.833.067.749	6.833.067.749		6.833.067.749	
Fonte	Total	Pessoal e Encargos Sociais	Juros e Encargos da Dívida	Outras Despesas Correntes	Investimentos
Tesouro	6.797.177.749	4.686.508.000		1.772.603.020	338.066.729
Outras Fontes	35.890.000	600.000		30.199.000	5.091.000
<b>Total</b>	<b>6.833.067.749</b>	<b>4.687.108.000</b>		<b>1.802.802.020</b>	<b>343.157.729</b>
Unidade Orçamentária	Tesouro	Outras Fontes	Total		
101 Assessoria de Planejamento e Gestão - SEC - APG	4.899.612.749		4.899.612.749		
201 Instituto de Radiodifusão Educativa da Bahia - IRDEB	27.058.000	2.150.000	29.208.000		
301 Universidade do Estado da Bahia - UNEB	697.128.200	20.170.000	717.298.200		
302 Universidade Estadual do Sudoeste da Bahia - UESB	375.657.780	11.364.000	387.021.780		
303 Universidade Estadual de Feira de Santana - UEFS	367.452.020	1.764.000	369.216.020		
304 Universidade Estadual de Santa Cruz - UESC	292.264.000	442.000	292.706.000		
601 Fundo de Assistência Educacional - FAED	130.005.000		130.005.000		
801 Instituto Anísio Teixeira - IAT	8.000.000		8.000.000		
<b>Total</b>	<b>6.797.177.749</b>	<b>35.890.000</b>	<b>6.833.067.749</b>		

Secretaria da Educação

FINALIDADE Promover a execução da política de educação do Estado.

390

Governo do Estado da Bahia  
Orçamento 2022Orçamentos Fiscal, da Seguridade Social e de Investimento - Recursos de Todas as Fontes  
Quadro Sintético, por Poder e ÓrgãoPoder: 3 - Executivo  
Órgão: 11 - Secretaria da Educação

LDO, capítulo II		(em R\$ 1,00)			
Instituto de Radiodifusão Educativa da Bahia					
FINALIDADE	Promover as atividades culturais e educativas, no âmbito do Estado, mediante a utilização de rádio, televisão e outras tecnologias que se fizerem necessárias.				
Universidade do Estado da Bahia					
FINALIDADE	Desenvolver, de forma harmônica e planejada, a educação superior, promovendo a formação, o aperfeiçoamento dos recursos humanos, a pesquisa e extensão, de modo indissociável, voltada para as questões do desenvolvimento socioeconômico, em consonância com as peculiaridades regionais.				
Universidade Estadual do Sudoeste da Bahia					
FINALIDADE	Desenvolver a educação superior, de forma harmônica e planejada, promovendo a formação e aperfeiçoamento acadêmico, científico e tecnológico dos recursos humanos, a pesquisa e extensão, de modo indissociável, voltada para as questões do desenvolvimento socioeconômico, em consonância com as peculiaridades regionais.				
Universidade Estadual de Feira de Santana					
FINALIDADE	Promover o desenvolvimento social, econômico e cultural da região de Feira de Santana, através do ensino superior, da pesquisa e do estudo em todos os ramos do saber e da divulgação científica técnica e cultural, em consonância com a política de ensino superior do Estado, contribuindo para o desenvolvimento regional e nacional, promovendo a interação social e a melhoria da qualidade da vida com ênfase na Região do Semiárido.				
Universidade Estadual de Santa Cruz					
FINALIDADE	Desenvolver de forma harmônica e planejada a educação superior, promovendo a formulação e o aperfeiçoamento acadêmico, científico e tecnológico dos recursos humanos, a pesquisa e extensão voltadas para as questões do meio ambiente e do desenvolvimento socioeconômico e cultural em consonância com as necessidades e peculiaridades regionais.				

391

Governo do Estado da Bahia  
Orçamento 2022Orçamentos Fiscal, da Seguridade Social e de Investimento - Recursos de Todas as Fontes  
Quadro Sintético, por Poder e ÓrgãoPoder: 3 - Executivo  
Órgão: 12 - Secretaria de Justiça, Direitos Humanos e Desenvolvimento Social

LDO, capítulo II		(em R\$ 1,00)			
Função	Valor	Subfunção	Valor	Programa	Valor
05 Assistência Social	245.447.000	122 Administração Geral	110.612.000	0300 Assistência Social e Garantia de Direitos	164.368.000
14 Direitos da Cidadania	35.242.000	126 Tecnologia da Informação	3.100.000	0308 Inclusão Socioprodutiva e Mundo do Trabalho	1.808.000
28 Encargos Especiais	159.000	131 Comunicação Social	447.000	0315 Gestão Governamental	511.000
		243 Assistência à Criança e ao Adolescente	46.635.000	0502 Ações de Apoio Administrativo do Poder Executivo	114.002.000
		244 Assistência Comunitária	66.164.000	0900 Operação Especial do Poder Executivo	159.000
		302 Assistência Hospitalar e Ambulatorial	1.293.000		
		306 Alimentação e Nutrição	11.000.000		
		331 Proteção e Benefícios ao Trabalhador	5.546.000		
		334 Fomento ao Trabalho	1.000.000		
		422 Direitos Individuais, Coletivos e Difusos	34.892.000		
		846 Outros Encargos Especiais	159.000		
<b>Total Geral</b>	<b>280.848.000</b>		<b>280.848.000</b>		<b>280.848.000</b>
Fonte	Total	Pessoal e Encargos Sociais	Juros e Encargos da Dívida	Outras Despesas Correntes	Investimentos
Tesouro	280.848.000	90.526.000		186.328.000	3.994.000
Outras Fontes					
<b>Total</b>	<b>280.848.000</b>	<b>90.526.000</b>		<b>186.328.000</b>	<b>3.994.000</b>
Unidade Orçamentária	Tesouro	Outras Fontes	Total		
101 Assessoria de Planejamento e Gestão - SJHDS - APG	105.674.000		105.674.000		
201 Fundação da Criança e do Adolescente - FUNDAC	106.317.000		106.317.000		
601 Fundo Estadual de Proteção ao Consumidor - FEPC	3.017.000		3.017.000		
602 Fundo Estadual de Assistência Social - FEAS	65.540.000		65.540.000		
603 Fundo Estadual de Atendimento à Criança e ao Adolescente - FECRIANÇA	300.000		300.000		

392

Governo do Estado da Bahia  
Orçamento 2022Orçamentos Fiscal, da Seguridade Social e de Investimento - Recursos de Todas as Fontes  
Quadro Sintético, por Poder e ÓrgãoPoder: 3 - Executivo  
Órgão: 12 - Secretaria de Justiça, Direitos Humanos e Desenvolvimento Social

LDO, capítulo II		(em R\$ 1,00)	
Total	280.848.000	Total	280.848.000

Secretaria de Justiça, Direitos Humanos e Desenvolvimento Social

FINALIDADE Executar as políticas públicas voltadas para a proteção e promoção dos direitos humanos, bem como planejar, coordenar, executar e fiscalizar as políticas de desenvolvimento social, de segurança alimentar e nutricional e de assistência social.

Fundação de Criança e do Adolescente

FINALIDADE Executar, no âmbito estadual, a política de atendimento à criança e ao adolescente envolvido em ato infracional ou em situação de abandono.

393

Governo do Estado da Bahia  
Orçamento 2022Orçamentos Fiscal, da Seguridade Social e de Investimento - Recursos de Todas as Fontes  
Quadro Sintético, por Poder e ÓrgãoPoder: 3 - Executivo  
Órgão: 13 - Secretaria da Fazenda

LDO, capítulo II		(em R\$ 1,00)			
Função	Valor	Subfunção	Valor	Programa	Valor
04 Administração	861.772.000	121 Planejamento e Orçamento	2.782.000	0308 Inclusão Socioprodutiva e Mundo do Trabalho	384.000
11 Trabalho	60.516.000	122 Administração Geral	677.816.000	0315 Gestão Governamental	418.552.000
15 Urbanismo	19.500.000	123 Administração Financeira	46.473.000	0502 Ações de Apoio Administrativo do Poder Executivo	718.837.000
19 Ciência e Tecnologia	7.465.000	126 Tecnologia da Informação	118.334.000	0900 Operação Especial do Poder Executivo	20.549.000
23 Comércio e Serviços	188.519.000	128 Formação de Recursos Humanos	1.750.000		
28 Encargos Especiais	20.549.000	131 Comunicação Social	510.000		
		302 Assistência Hospitalar e Ambulatorial	7.368.000		
		331 Proteção e Benefícios ao Trabalhador	6.730.000		
		846 Outros Encargos Especiais	296.549.000		
<b>Total Geral</b>	<b>1.158.322.000</b>		<b>1.158.322.000</b>		<b>1.158.322.000</b>
Fonte	Total	Pessoal e Encargos Sociais	Juros e Encargos da Dívida	Outras Despesas Correntes	Investimentos
Tesouro	859.778.000	663.510.000		117.446.000	78.822.000
Outras Fontes	298.544.000			22.544.000	150.000.000
<b>Total</b>	<b>1.158.322.000</b>	<b>663.510.000</b>		<b>139.990.000</b>	<b>128.822.000</b>
Unidade Orçamentária	Tesouro	Outras Fontes	Total		
101 Assessoria de Planejamento e Gestão - SEFAZ - APG	859.658.000		859.658.000		
501 Agência de Fomento do Estado da Bahia S/A - DESENBABIA		150.000.000	150.000.000		
601 Fundo de Desenvolvimento Social e Econômico - FUNDESE		148.544.000	148.544.000		
603 Fundo de Atualização Tecnológica e Desenvolvimento Fazendário - FATEC		120.000	120.000		
<b>Total</b>	<b>859.778.000</b>	<b>298.544.000</b>	<b>1.158.322.000</b>		

Secretaria da Fazenda

FINALIDADE Formular, coordenar e executar as funções de administração tributária, financeira e contábil do Estado.

394



Orçamentos Fiscal, da Seguridade Social e de Investimento - Recursos de Todas as Fontes  
Quadro Sintético, por Poder e Órgão

Poder: 3 - Executivo  
Órgão: 13 - Secretaria da Fazenda

LDO, capítulo II (em R\$ 1,00)

Agência de Fomento do Estado da Bahia S/A

**FINALIDADE** Apoiar programas e projetos de desenvolvimento econômico e social no Estado da Bahia, mediante a concessão de empréstimos e financiamentos de capital fixo e de giro, com recursos próprios e/ou de fundos constitucionais, de orçamentos estaduais e municipais e de organismos nacionais e internacionais de desenvolvimento, bem assim prestar garantias e serviços de agenciamento financeiro, de administração de fundos de desenvolvimento e de consultoria, inclusive aos órgãos e entidades da Administração Direta e Indireta do Estado, visando a realização de estudos estratégicos e financeiros destinados a promover a atração de investimentos e a reforma, reestruturação e modernização do Estado.

Fundo de Desenvolvimento Social e Econômico

**FINALIDADE** Financiar programas voltados para o desenvolvimento econômico e social do Estado.



Orçamentos Fiscal, da Seguridade Social e de Investimento - Recursos de Todas as Fontes  
Quadro Sintético, por Poder e Órgão

Poder: 3 - Executivo  
Órgão: 15 - Secretaria de Desenvolvimento Econômico

LDO, capítulo II (em R\$ 1,00)

Função	Valor	Subfunção	Valor	Programa	Valor
22 Indústria	141.154.000	122 Administração Geral	127.078.000	0300 Assistência Social e Garantia de Direitos	593.000
23 Comércio e Serviços	50.678.000	126 Tecnologia da Informação	4.828.000	0302 Cultura	20.000
28 Encargos Especiais	27.541.000	128 Formação de Recursos Humanos	74.000	0303 Desenvolvimento Produtivo	22.889.000
		131 Comunicação Social	553.000	0304 Desenvolvimento Rural	25.837.000
		302 Assistência Hospitalar e Ambulatorial	1.367.000	0308 Inclusão Socioprodutiva e Mundo do Trabalho	318.000
		331 Proteção e Benefícios ao Trabalhador	5.615.000	0309 Infraestrutura	10.000.000
		365 Educação Infantil	340.000	0315 Gestão Governamental	4.996.000
		391 Patrimônio Histórico, Artístico e Arqueológico	20.000	0502 Ações de Apoio Administrativo do Poder Executivo	127.179.000
		451 Infraestrutura Urbana	9.089.000	0900 Operação Especial do Poder Executivo	27.541.000
		661 Promoção Industrial	11.918.000		
		662 Produção Industrial	665.000		
		663 Mineração	10.970.000		
		665 Normalização e Qualidade	752.000		
		692 Comercialização	18.563.000		
		846 Outros Encargos Especiais	27.541.000		
<b>Total Geral</b>	<b>219.373.000</b>		<b>219.373.000</b>		<b>219.373.000</b>

Fonte	Total	Pessoal e Encargos Sociais	Juros e Encargos da Dívida	Outras Despesas Correntes	Investimentos	Inversões Financeiras	Amortização e Financiamento da Dívida
Tesouro	147.011.000	58.816.000		76.843.000	11.252.000		
Outras Fontes	72.362.000	33.228.000		35.718.000	3.416.000		
<b>Total</b>	<b>219.373.000</b>	<b>92.044.000</b>		<b>112.661.000</b>	<b>14.668.000</b>		

Unidade Orçamentária	Tesouro	Outras Fontes	Total
101 Assessoria de Planejamento e Gestão - SDE - APG	99.213.000		99.213.000



Orçamentos Fiscal, da Seguridade Social e de Investimento - Recursos de Todas as Fontes  
Quadro Sintético, por Poder e Órgão

Poder: 3 - Executivo  
Órgão: 14 - Casa Civil

LDO, capítulo II (em R\$ 1,00)

Função	Valor	Subfunção	Valor	Programa	Valor
04 Administração	29.875.000	121 Planejamento e Orçamento	20.000	0308 Inclusão Socioprodutiva e Mundo do Trabalho	12.000
08 Assistência Social	1.260.000	122 Administração Geral	25.033.000	0310 Meio Ambiente e Sustentabilidade	10.000
14 Direitos da Cidadania	495.950	126 Tecnologia da Informação	3.960.000	0312 Recursos Hídricos	100.000
28 Encargos Especiais	1.778.000	131 Comunicação Social	110.000	0314 Segurança Pública e Defesa Social	860.000
		182 Defesa Civil	970.000	0315 Gestão Governamental	3.056.950
		302 Assistência Hospitalar e Ambulatorial	250.000	0502 Ações de Apoio Administrativo do Poder Executivo	27.592.000
		331 Proteção e Benefícios ao Trabalhador	792.000	0900 Operação Especial do Poder Executivo	1.778.000
		422 Direitos Individuais, Coletivos e Difusos	2.268.950		
		846 Outros Encargos Especiais	5.000		
<b>Total Geral</b>	<b>33.408.950</b>		<b>33.408.950</b>		<b>33.408.950</b>

Fonte	Total	Pessoal e Encargos Sociais	Juros e Encargos da Dívida	Outras Despesas Correntes	Investimentos	Inversões Financeiras	Amortização e Financiamento da Dívida
Tesouro	31.068.950	18.954.000		11.469.950	645.000		
Outras Fontes	2.340.000			2.340.000			
<b>Total</b>	<b>33.408.950</b>	<b>18.954.000</b>		<b>11.469.950</b>	<b>2.985.000</b>		

Unidade Orçamentária	Tesouro	Outras Fontes	Total
101 Assessoria de Planejamento e Gestão - CASA CIVIL - APG	27.540.000		27.540.000
401 Empresa Gráfica da Bahia - EGBA		2.340.000	2.340.000
601 Fundo Estadual de Combate e Erradicação da Pobreza - FUNCEP	2.268.950		2.268.950
801 Superintendência de Proteção e Defesa Civil - SUDEC	1.260.000		1.260.000
<b>Total</b>	<b>31.068.950</b>	<b>2.340.000</b>	<b>33.408.950</b>

**Casa Civil**  
**FINALIDADE** Assistir ao Governador do Estado no desempenho de suas atribuições constitucionais, políticas e administrativas e promover a publicação dos atos oficiais, bem como orientar, coordenar, executar e supervisionar as ações de defesa civil.



Orçamentos Fiscal, da Seguridade Social e de Investimento - Recursos de Todas as Fontes  
Quadro Sintético, por Poder e Órgão

Poder: 3 - Executivo  
Órgão: 15 - Secretaria de Desenvolvimento Econômico

LDO, capítulo II (em R\$ 1,00)

Unidade Orçamentária	Tesouro	Outras Fontes	Total
301 Junta Comercial do Estado da Bahia - JUCEB		25.162.000	25.162.000
304 Instituto Baiano de Metrologia e Qualidade - IBAMETRO	10.523.000	20.200.000	30.723.000
501 Companhia Baiana de Pesquisa Mineral - CBPM	28.186.000	27.000.000	55.186.000
601 Fundo Estadual de Desenvolvimento das Áreas Industriais, Comerciais e de Serviços - FUNEDIC	9.089.000		9.089.000
<b>Total</b>	<b>147.811.000</b>	<b>72.362.000</b>	<b>219.373.000</b>

Secretaria de Desenvolvimento Econômico

**FINALIDADE** Formular e executar a política de desenvolvimento e apoio à indústria, comércio, aos serviços e à mineração do Estado.

**Junta Comercial do Estado da Bahia**  
**FINALIDADE** Efetivar os serviços de registro público de empresas mercantis e atividades afins, consoante o disposto na Lei Federal nº 8.934, de 18.11.94.

**Instituto Baiano de Metrologia e Qualidade**  
**FINALIDADE** Executar a política meteorológica definida pela Lei Federal nº 5.966, de 11.12.73, e de competitividade industrial no âmbito da metrologia científico-industrial, normalização, qualidade industrial e proteção ao consumidor.

**Companhia Baiana de Pesquisa Mineral**  
**FINALIDADE** Promover a pesquisa, prospecção e qualquer forma de aproveitamento econômico de minérios.



Orçamentos Fiscal, da Seguridade Social e de Investimento - Recursos de Todas as Fontes  
Quadro Sintético, por Poder e Órgão

Poder: 3 - Executivo  
Órgão: 14 - Casa Civil

LDO, capítulo II (em R\$ 1,00)

Empresa Gráfica da Bahia

**FINALIDADE** Publicar os atos dos Poderes, do Ministério Público e da Defensoria Pública, competindo-lhe: editar o Diário Oficial do Estado; realizar trabalhos gráficos necessários aos órgãos e entidades do Serviço Público Estadual; editar coletâneas ou separatas de atos oficiais ou técnicos que interessem ao serviço público estadual e editar trabalhos de caráter cultural ou educacional para venda ou distribuição gratuita, de acordo com o plano de divulgação do Governo do Estado.



Orçamentos Fiscal, da Seguridade Social e de Investimento - Recursos de Todas as Fontes  
Quadro Sintético, por Poder e Órgão

Poder: 3 - Executivo  
Órgão: 17 - Secretaria de Planejamento

LDO, capítulo II (em R\$ 1,00)

Função	Valor	Subfunção	Valor	Programa	Valor
04 Administração	66.719.200	121 Planejamento e Orçamento	6.322.000	0308 Inclusão Socioprodutiva e Mundo do Trabalho	300.000
28 Encargos Especiais	10.000	122 Administração Geral	48.865.200	0315 Gestão Governamental	13.765.000
		126 Tecnologia da Informação	9.014.000	0502 Ações de Apoio Administrativo do Poder Executivo	52.654.200
		128 Formação de Recursos Humanos	272.000	0900 Operação Especial do Poder Executivo	10.000
		131 Comunicação Social	100.000		
		302 Assistência Hospitalar e Ambulatorial	826.000		
		331 Proteção e Benefícios ao Trabalhador	1.320.000		
		846 Outros Encargos Especiais	10.000		
<b>Total Geral</b>	<b>66.729.200</b>		<b>66.729.200</b>		<b>66.729.200</b>

Fonte	Total	Pessoal e Encargos Sociais	Juros e Encargos da Dívida	Outras Despesas Correntes	Investimentos	Inversões Financeiras	Amortização e Financiamento da Dívida
Tesouro	66.728.000	42.389.000		21.460.000	2.879.000		
Outras Fontes	1.200			1.200			
<b>Total</b>	<b>66.729.200</b>	<b>42.389.000</b>		<b>21.461.200</b>	<b>2.879.000</b>		

Unidade Orçamentária	Tesouro	Outras Fontes	Total
101 Assessoria de Planejamento e Gestão - SEPLAN - APG	45.718.000		45.718.000
301 Superintendência de Estudos Econômicos e Sociais da Bahia - SEI	21.010.000	1.200	21.011.200
<b>Total</b>	<b>66.728.000</b>	<b>1.200</b>	<b>66.729.200</b>

Secretaria de Planejamento

**FINALIDADE** Executar as funções de planejamento do Estado.

**Superintendência de Estudos Econômicos e Sociais da Bahia**  
**FINALIDADE** Elaborar estudos e projetos, bem como promover e difundir as informações estatísticas e geográficas, visando a formulação de políticas públicas, planos e programas de desenvolvimento do Estado.



Governo do Estado da Bahia  
Orçamento 2022Orçamentos Fiscal, da Seguridade Social e de Investimento - Recursos de Todas as Fontes  
Quadro Sintético, por Poder e ÓrgãoPoder: 3 - Executivo  
Órgão: 18 - Secretaria de Desenvolvimento Rural

LDO, capítulo II				(em R\$ 1,00)	
Função	Valor	Subfunção	Valor	Programa	Valor
20 Agricultura	471.890.000	121 Planejamento e Orçamento	40.000	0304 Desenvolvimento Rural	373.789.000
21 Organização Agrária	8.431.000	122 Administração Geral	73.726.000	0305 Desenvolvimento Urbano	94.000
28 Encargos Especiais	1.072.000	126 Tecnologia da Informação	1.459.000	0308 Inclusão Socioprodutiva e Mundo do Trabalho	540.000
		127 Ordenamento Territorial	5.000	0312 Recursos Hídricos	27.789.000
		131 Comunicação Social	561.000	0315 Gestão Governamental	20.000
		302 Assistência Hospitalar e Ambulatorial	629.000	0502 Ações de Apoio Administrativo do Poder Executivo	78.089.000
		331 Proteção e Benefícios ao Trabalhador	2.474.000	0900 Operação Especial do Poder Executivo	1.072.000
		365 Educação Infantil	150.000		
		451 Infraestrutura Urbana	94.000		
		481 Habitação Rural	6.000.000		
		511 Saneamento Básico Rural	27.789.000		
		573 Difusão do Conhecimento Científico e Tecnológico	5.000		
		606 Extensão Rural	355.830.000		
		608 Promoção da Produção Agropecuária	6.000.000		
		631 Reforma Agrária	5.559.000		
		846 Outros Encargos Especiais	1.072.000		
<b>Total Geral</b>	<b>481.393.000</b>		<b>481.393.000</b>		<b>481.393.000</b>

Fonte	Total	Pessoal e Encargos Sociais	Juros e Encargos da Dívida	Outras Despesas Correntes	Investimentos	Inversões Financeiras	Amortização e Financiamento da Dívida
Tesouro	469.995.000	62.407.000		227.988.000	146.800.000	33.000.000	
Outras Fontes	11.398.000			287.000	11.111.000		
<b>Total</b>	<b>481.393.000</b>	<b>62.407.000</b>		<b>228.275.000</b>	<b>157.911.000</b>	<b>33.000.000</b>	

401

Governo do Estado da Bahia  
Orçamento 2022Orçamentos Fiscal, da Seguridade Social e de Investimento - Recursos de Todas as Fontes  
Quadro Sintético, por Poder e ÓrgãoPoder: 3 - Executivo  
Órgão: 18 - Secretaria de Desenvolvimento Rural

LDO, capítulo II				(em R\$ 1,00)	
Unidade Orçamentária	Tesouro	Outras Fontes	Total		
101 Assessoria de Planejamento e Gestão - SDR - APG	71.376.000		71.376.000		
401 Companhia de Desenvolvimento e Ação Regional - CAR	348.454.000	11.398.000	359.852.000		
801 Coordenação de Desenvolvimento Agrário - CDA	8.431.000		8.431.000		
802 Superintendência Baiana de Assistência Técnica e Extensão Rural - BAHATER	41.734.000		41.734.000		
<b>Total</b>	<b>469.995.000</b>	<b>11.398.000</b>	<b>481.393.000</b>		

**Secretaria de Desenvolvimento Rural**

**FINALIDADE** Formular, articular e executar políticas, programas, projetos e ações voltadas para a reforma agrária e o desenvolvimento sustentável da agricultura familiar, nela incluídos os meios, parcelas, quilombolas, populações indígenas, assentados da reforma agrária, trabalhadores rurais, fundos e fechos de pastos, pescadores, marisqueiros, ribeirinhos, dentre outros, tendo como princípios norteadores a agroecologia, rede solidária de produção e comercialização, desenvolvimento sustentável, gestão e controle social das políticas públicas.

**Companhia de Desenvolvimento e Ação Regional**

**FINALIDADE** Coordenar e promover a execução das políticas e programas integrados de desenvolvimento municipal e regional do Estado.

402

Governo do Estado da Bahia  
Orçamento 2022Orçamentos Fiscal, da Seguridade Social e de Investimento - Recursos de Todas as Fontes  
Quadro Sintético, por Poder e ÓrgãoPoder: 3 - Executivo  
Órgão: 19 - Secretaria da Saúde

LDO, capítulo II				(em R\$ 1,00)	
Função	Valor	Subfunção	Valor	Programa	Valor
10 Saúde	6.254.809.800	032 Controle Externo	4.850.000	0308 Inclusão Socioprodutiva e Mundo do Trabalho	38.112.000
		122 Administração Geral	1.304.420.000	0313 Saúde	5.696.675.800
		125 Normatização e Fiscalização	29.043.000	0315 Gestão Governamental	2.500.000
		126 Tecnologia da Informação	16.277.000	0502 Ações de Apoio Administrativo do Poder Executivo	468.779.000
		128 Formação de Recursos Humanos	59.457.000	0900 Operação Especial do Poder Executivo	48.743.000
		131 Comunicação Social	7.873.000		
		242 Assistência ao Portador de Deficiência	13.965.000		
		301 Atenção Básica	91.080.000		
		302 Assistência Hospitalar e Ambulatorial	4.250.767.800		
		303 Suporte Profilático e Terapêutico	295.496.000		
		304 Vigilância Sanitária	8.009.000		
		305 Vigilância Epidemiológica	57.540.000		
		331 Proteção e Benefícios ao Trabalhador	29.628.000		
		332 Relações de Trabalho	1.244.000		
		333 Empregabilidade	36.000.000		
		571 Desenvolvimento Científico	417.000		
		844 Serviço da Dívida Externa	48.403.000		
		846 Outros Encargos Especiais	340.000		
<b>Total Geral</b>	<b>6.254.809.800</b>		<b>6.254.809.800</b>		<b>6.254.809.800</b>

403

Governo do Estado da Bahia  
Orçamento 2022Orçamentos Fiscal, da Seguridade Social e de Investimento - Recursos de Todas as Fontes  
Quadro Sintético, por Poder e ÓrgãoPoder: 3 - Executivo  
Órgão: 19 - Secretaria da Saúde

LDO, capítulo II				(em R\$ 1,00)			
Fonte	Total	Pessoal e Encargos Sociais	Juros e Encargos da Dívida	Outras Despesas Correntes	Investimentos	Inversões Financeiras	Amortização e Financiamento da Dívida
Tesouro	4.589.141.800	1.112.934.000	17.148.000	3.190.967.140	208.929.660	27.908.000	31.255.000
Outras Fontes	1.665.668.000			1.658.133.000	7.535.000		
<b>Total</b>	<b>6.254.809.800</b>	<b>1.112.934.000</b>	<b>17.148.000</b>	<b>4.849.100.140</b>	<b>216.464.660</b>	<b>27.908.000</b>	<b>31.255.000</b>

Unidade Orçamentária	Tesouro	Outras Fontes	Total
201 Fundação de Hematologia e Hemoterapia da Bahia - HEMOBA	69.975.000	27.077.000	97.052.000
601 Fundo Estadual de Saúde - FESBA	4.519.166.800	1.638.991.000	6.157.757.800
<b>Total</b>	<b>4.589.141.800</b>	<b>1.665.668.000</b>	<b>6.254.809.800</b>

**Secretaria da Saúde****FINALIDADE** Formular a Política Estadual de Saúde, a gestão do Sistema Estadual de Saúde e a execução de ações e serviços para a promoção, proteção e recuperação da saúde, em consonância com as disposições constantes da Lei Federal n.º 8.080 de 19.09.90, que constitui o Sistema Único de Saúde - SUS.**Fundação de Hematologia e Hemoterapia da Bahia****FINALIDADE** Coordenar a execução da política pública nacional de sangue, no âmbito do Estado da Bahia.**Fundo Estadual de Saúde****FINALIDADE** Prover os recursos necessários à execução de programas de trabalho relacionados com a saúde individual e coletiva, desenvolvidos e coordenados pela Secretaria da Saúde.

404

Governo do Estado da Bahia  
Orçamento 2022Orçamentos Fiscal, da Seguridade Social e de Investimento - Recursos de Todas as Fontes  
Quadro Sintético, por Poder e ÓrgãoPoder: 3 - Executivo  
Órgão: 20 - Secretaria da Segurança Pública

LDO, capítulo II				(em R\$ 1,00)	
Função	Valor	Subfunção	Valor	Programa	Valor
06 Segurança Pública	4.989.994.000	122 Administração Geral	4.067.159.000	0306 Educação	1.839.300
12 Educação	1.839.300	126 Tecnologia da Informação	32.348.000	0308 Inclusão Socioprodutiva e Mundo do Trabalho	659.000
28 Encargos Especiais	25.000	128 Formação de Recursos Humanos	44.126.000	0314 Segurança Pública e Defesa Social	4.494.737.000
		131 Comunicação Social	2.046.000	0502 Ações de Apoio Administrativo do Poder Executivo	494.598.000
		181 Policiamento	464.526.000	0900 Operação Especial do Poder Executivo	25.000
		182 Defesa Civil	63.674.000		
		183 Informação e Inteligência	25.345.000		
		243 Assistência à Criança e ao Adolescente	400.000		
		302 Assistência Hospitalar e Ambulatorial	82.325.000		
		331 Proteção e Benefícios ao Trabalhador	191.245.000		
		361 Ensino Fundamental	1.755.800		
		368 Educação Básica	83.500		
		421 Custódia e Reintegração Social	15.600.000		
		752 Energia Elétrica	1.200.000		
		846 Outros Encargos Especiais	25.000		
<b>Total Geral</b>	<b>4.991.858.300</b>		<b>4.991.858.300</b>		<b>4.991.858.300</b>

Fonte	Total	Pessoal e Encargos Sociais	Juros e Encargos da Dívida	Outras Despesas Correntes	Investimentos	Inversões Financeiras	Amortização e Financiamento da Dívida
Tesouro	4.991.858.300	3.939.791.000		958.332.500	93.734.800		
Outras Fontes							
<b>Total</b>	<b>4.991.858.300</b>	<b>3.939.791.000</b>		<b>958.332.500</b>	<b>93.734.800</b>		

405

Governo do Estado da Bahia  
Orçamento 2022Orçamentos Fiscal, da Seguridade Social e de Investimento - Recursos de Todas as Fontes  
Quadro Sintético, por Poder e ÓrgãoPoder: 3 - Executivo  
Órgão: 20 - Secretaria da Segurança Pública

LDO, capítulo II				(em R\$ 1,00)	
Unidade Orçamentária	Tesouro	Outras Fontes	Total		
101 Assessoria de Planejamento e Gestão - SSP - APG	333.248.000		333.248.000		
102 Departamento de Polícia Técnica - DPT	307.331.000		307.331.000		
103 Superintendência de Inteligência - SI	2.131.000		2.131.000		
601 Fundo Especial de Aperfeiçoamento dos Serviços Policiais - FEASPOL	39.497.000		39.497.000		
602 Fundo Estadual do Corpo de Bombeiros Militar da Bahia - FUNEBOM	59.649.000		59.649.000		
801 Polícia Militar da Bahia - PMBA	2.937.449.300		2.937.449.300		
802 Polícia Civil da Bahia - PCBA	1.013.817.000		1.013.817.000		
803 Corpo de Bombeiros Militar da Bahia - CBMBA	298.736.000		298.736.000		
<b>Total</b>	<b>4.991.858.300</b>		<b>4.991.858.300</b>		

**Secretaria da Segurança Pública**

**FINALIDADE** Formular e executar a política governamental destinada à preservação da ordem pública e da incolumidade de pessoas e patrimônio, bem como assegurar os direitos e garantias fundamentais.

406



SALVADOR, TERÇA-FEIRA, 25 DE JANEIRO DE 2022 - ANO CVI - Nº 23.339

Governo do Estado da Bahia  
Orçamento 2022

**Orçamentos Fiscal, da Seguridade Social e de Investimento - Recursos de Todas as Fontes**  
Quadro Sintético, por Poder e Órgão

Poder: 3 - Executivo  
Órgão: 21 - Secretaria do Trabalho, Emprego, Renda e Esporte

LDO, capítulo II (em R\$ 1.000)

Função	Valor	Subfunção	Valor	Programa	Valor
11 Trabalho	69.761.000	122 Administração Geral	46.761.000	0303 Desenvolvimento Produtivo	115.477.000
27 Desporto e Lazer	166.428.160	126 Tecnologia da Informação	3.578.000	0305 Desenvolvimento Urbano	14.690.000
28 Encargos Especiais	2.038.000	128 Formação de Recursos Humanos	585.000	0306 Educação	1.770.000
		131 Comunicação Social	276.000	0308 Inclusão Socioeconômica e Mundo do Trabalho	35.124.160
		302 Assistência Hospitalar e Ambulatorial	668.000	0314 Segurança Pública e Defesa Social	17.648.000
		305 Vigilância Epidemiológica	250.000	0315 Gestão Governamental	270.000
		331 Proteção e Benefícios ao Trabalhador	2.125.000	0502 Ações de Apoio Administrativo do Poder Executivo	51.230.000
		332 Relações de Trabalho	2.372.000	0900 Operação Especial do Poder Executivo	2.038.000
		333 Empregabilidade	20.000		
		334 Fomento ao Trabalho	29.551.000		
		811 Desporto de Rendimento	118.970.000		
		812 Desporto Comunitário	32.921.160		
		813 Lazer	150.000		
		846 Outros Encargos Especiais	20.000		
<b>Total Geral</b>	<b>238.247.160</b>		<b>238.247.160</b>		<b>238.247.160</b>

Fonte	Total	Pessoal e Encargos Sociais	Juros e Encargos da Dívida	Outras Despesas Correntes	Investimentos	Inversões Financeiras	Amortização e Financiamento da Dívida
Tesouro	229.881.160	37.795.000		127.975.160	13.423.000	50.688.000	
Outras Fontes	8.366.000			8.246.000	120.000		
<b>Total</b>	<b>238.247.160</b>	<b>37.795.000</b>		<b>136.221.160</b>	<b>13.543.000</b>	<b>50.688.000</b>	

Unidade Orçamentária	Tesouro	Outras Fontes	Total
101 Assessoria de Planejamento e Gestão - SETRE - APG	174.158.000		174.158.000
301 Superintendência dos Desportos do Estado da Bahia - SUDESB	47.463.160	8.366.000	55.829.160
601 Fundo de Promoção do Trabalho Decente - FUNTRAD	2.018.000		2.018.000

407

Governo do Estado da Bahia  
Orçamento 2022

**Orçamentos Fiscal, da Seguridade Social e de Investimento - Recursos de Todas as Fontes**  
Quadro Sintético, por Poder e Órgão

Poder: 3 - Executivo  
Órgão: 22 - Secretaria de Cultura

LDO, capítulo II (em R\$ 1.000)

Função	Valor	Subfunção	Valor	Programa	Valor
<b>FINALIDADE</b>					Executar a política governamental destinada a apoiar a cultura, preservar a memória e o patrimônio cultural do Estado.
<b>Fundação Cultural do Estado da Bahia</b>					Planejar, promover, coordenar, executar, acompanhar as ações culturais do Poder Público Estadual, no âmbito da produção, memória e difusão, bem como fomentar as manifestações artístico-culturais dos diversos segmentos da sociedade.
<b>FINALIDADE</b>					Recolher, organizar, preservar e divulgar o acervo histórico e documental, provenientes de arquivos públicos e privados, que evidencie a memória histórica, geográfica, administrativa, técnica, legislativa e judiciária da Bahia e estimular e promover as atividades relacionadas com bibliotecas, organizando, atualizando e difundindo seus acervos.
<b>Fundação Pedro Calmon - Centro de Memória e Arquivo Público da Bahia</b>					Recolher, organizar, preservar e divulgar o acervo histórico e documental, provenientes de arquivos públicos e privados, que evidencie a memória histórica, geográfica, administrativa, técnica, legislativa e judiciária da Bahia e estimular e promover as atividades relacionadas com bibliotecas, organizando, atualizando e difundindo seus acervos.
<b>FINALIDADE</b>					Executar a política de preservação do patrimônio cultural do Estado da Bahia e estimular e promover as atividades relacionadas com museus, organizando, atualizando e difundindo seus acervos.

410

Governo do Estado da Bahia  
Orçamento 2022

**Orçamentos Fiscal, da Seguridade Social e de Investimento - Recursos de Todas as Fontes**  
Quadro Sintético, por Poder e Órgão

Poder: 3 - Executivo  
Órgão: 21 - Secretaria do Trabalho, Emprego, Renda e Esporte

LDO, capítulo II (em R\$ 1.000)

Unidade Orçamentária	Tesouro	Outras Fontes	Total
602 Fundo Estadual do Trabalho do Estado da Bahia - FET/BA	6.242.000		6.242.000
<b>Total</b>	<b>229.881.160</b>	<b>8.366.000</b>	<b>238.247.160</b>

Secretaria do Trabalho, Emprego, Renda e Esporte  
FINALIDADE Planejar e executar as políticas de emprego e renda e de apoio à formação e qualificação do trabalhador, de economia solidária e de fomento ao esporte.  
Superintendência dos Desportos do Estado da Bahia  
FINALIDADE Fomentar o desenvolvimento do desporto, recreação e lazer no Estado da Bahia.

408

Governo do Estado da Bahia  
Orçamento 2022

**Orçamentos Fiscal, da Seguridade Social e de Investimento - Recursos de Todas as Fontes**  
Quadro Sintético, por Poder e Órgão

Poder: 3 - Executivo  
Órgão: 24 - Secretaria de Infraestrutura

LDO, capítulo II (em R\$ 1.000)

Função	Valor	Subfunção	Valor	Programa	Valor
24 Comunicações	460.000	122 Administração Geral	79.979.000	0305 Desenvolvimento Urbano	500.000
25 Energia	151.055.000	125 Normalização e Fiscalização	22.828.000	0308 Inclusão Socioeconômica e Mundo do Trabalho	120.000
26 Transporte	1.305.434.400	126 Tecnologia da Informação	7.760.000	0309 Infraestrutura	1.360.933.400
28 Encargos Especiais	760.000	131 Comunicação Social	1.287.000	0315 Gestão Governamental	7.432.000
		302 Assistência Hospitalar e Ambulatorial	741.000	0502 Ações de Apoio Administrativo do Poder Executivo	87.964.000
		331 Proteção e Benefícios ao Trabalhador	5.289.000	0900 Operação Especial do Poder Executivo	760.000
		722 Telecomunicações	460.000		
		752 Energia Elétrica	13.951.000		
		753 Combustíveis Minerais	137.104.000		
		781 Transporte Aéreo	58.505.000		
		782 Transporte Rodoviário	1.124.045.400		
		784 Transporte Hidroviário	5.000.000		
		846 Outros Encargos Especiais	760.000		
<b>Total Geral</b>	<b>1.457.709.400</b>		<b>1.457.709.400</b>		<b>1.457.709.400</b>

Fonte	Total	Pessoal e Encargos Sociais	Juros e Encargos da Dívida	Outras Despesas Correntes	Investimentos	Inversões Financeiras	Amortização e Financiamento da Dívida
Tesouro	1.307.900.400	65.302.000		334.059.000	902.654.400	5.885.000	
Outras Fontes	149.809.000	5.000		11.202.000	138.602.000		
<b>Total</b>	<b>1.457.709.400</b>	<b>65.307.000</b>		<b>345.261.000</b>	<b>1.041.256.400</b>	<b>5.885.000</b>	

Unidade Orçamentária	Tesouro	Outras Fontes	Total
101 Assessoria de Planejamento e Gestão - SEINFRA - APG	109.867.000		109.867.000
302 Agência Estadual de Regulação de Serviços Públicos de Energia, Transportes e Comunicações da Bahia - AGERBA	49.159.000	12.705.000	61.864.000
501 Companhia de Gás da Bahia - BAHAGÁS		137.104.000	137.104.000
801 Superintendência de Infraestrutura de Transportes da Bahia - SIT		1.148.874.400	1.148.874.400

411

Governo do Estado da Bahia  
Orçamento 2022

**Orçamentos Fiscal, da Seguridade Social e de Investimento - Recursos de Todas as Fontes**  
Quadro Sintético, por Poder e Órgão

Poder: 3 - Executivo  
Órgão: 22 - Secretaria de Cultura

LDO, capítulo II (em R\$ 1.000)

Função	Valor	Subfunção	Valor	Programa	Valor
13 Cultura	167.242.000	032 Controle Externo	100.000	0302 Cultura	45.084.000
28 Encargos Especiais	423.000	122 Administração Geral	111.034.000	0306 Educação	8.700.000
		126 Tecnologia da Informação	1.651.000	0308 Inclusão Socioeconômica e Mundo do Trabalho	1.068.000
		131 Comunicação Social	346.000	0315 Gestão Governamental	160.000
		302 Assistência Hospitalar e Ambulatorial	1.148.000	0502 Ações de Apoio Administrativo do Poder Executivo	112.230.000
		331 Proteção e Benefícios ao Trabalhador	3.879.000	0900 Operação Especial do Poder Executivo	423.000
		391 Patrimônio Histórico, Artístico e Arqueológico	8.941.000		
		392 Difusão Cultural	40.143.000		
		846 Outros Encargos Especiais	423.000		
<b>Total Geral</b>	<b>167.665.000</b>		<b>167.665.000</b>		<b>167.665.000</b>

Fonte	Total	Pessoal e Encargos Sociais	Juros e Encargos da Dívida	Outras Despesas Correntes	Investimentos	Inversões Financeiras	Amortização e Financiamento da Dívida
Tesouro	166.021.000	73.811.000		91.278.000	932.000		
Outras Fontes	1.644.000			1.474.000	170.000		
<b>Total</b>	<b>167.665.000</b>	<b>73.811.000</b>		<b>92.752.000</b>	<b>1.102.000</b>		

Unidade Orçamentária	Tesouro	Outras Fontes	Total
101 Assessoria de Planejamento e Gestão - SECULT - APG	51.833.000		51.833.000
201 Fundação Cultural do Estado da Bahia - FUNCEB	45.080.000	1.044.000	46.124.000
202 Fundação Pedro Calmon - Centro de Memória e Arquivo Público da Bahia - FPC-AP	20.224.000		20.224.000
301 Instituto do Patrimônio Artístico e Cultural da Bahia - IPAC	33.884.000	600.000	34.484.000
601 Fundo de Cultura da Bahia - FCBA	15.000.000		15.000.000
<b>Total</b>	<b>166.021.000</b>	<b>1.644.000</b>	<b>167.665.000</b>

Secretaria de Cultura

409

Governo do Estado da Bahia  
Orçamento 2022

**Orçamentos Fiscal, da Seguridade Social e de Investimento - Recursos de Todas as Fontes**  
Quadro Sintético, por Poder e Órgão

Poder: 3 - Executivo  
Órgão: 24 - Secretaria de Infraestrutura

LDO, capítulo II (em R\$ 1.000)

Unidade Orçamentária	Tesouro	Outras Fontes	Total
<b>Total</b>	<b>1.307.900.400</b>	<b>149.809.000</b>	<b>1.457.709.400</b>

Secretaria de Infraestrutura  
FINALIDADE Executar as políticas públicas relativas a energia, transportes, comunicações, bem como regular, controlar e fiscalizar a qualidade dos serviços concedidos, permitidos e autorizados.  
Agência Estadual de Regulação de Serviços Públicos de Energia, Transportes e Comunicações da Bahia  
FINALIDADE Regular, controlar e fiscalizar a qualidade dos serviços públicos concedidos, permissionados e autorizados, nos segmentos de energia, transportes e comunicações.  
Companhia de Gás da Bahia  
FINALIDADE Promover a exploração, produção, aquisição, armazenamento, transporte, transmissão, distribuição e comercialização de gás combustível e de subprodutos e derivados.

412

Governho do Estado da Bahia  
Orçamento 2022**Orçamentos Fiscal, da Seguridade Social e de Investimento - Recursos de Todas as Fontes**  
Quadro Sintético, por Poder e ÓrgãoPoder: 3 - Executivo  
Órgão: 26 - Secretaria de Desenvolvimento Urbano

LDO, capítulo II		(em R\$ 1,00)					
Função	Valor	Subfunção	Valor	Programa	Valor		
15 Urbanismo	1.153.036.114	121 Planejamento e Orçamento	2.200.000	0305 Desenvolvimento Urbano	1.381.048.171		
16 Habitação	90.682.000	122 Administração Geral	111.564.000	0308 Inclusão Socioprodutiva e Mundo do Trabalho	480.000		
17 Saneamento	256.883.057	126 Tecnologia da Informação	3.937.000	0315 Gestão Governamental	688.000		
28 Encargos Especiais	93.833.000	127 Ordenamento Territorial	1.686.000	0502 Ações de Apoio Administrativo do Poder Executivo	118.385.000		
		131 Comunicação Social	932.000	0900 Operação Especial do Poder Executivo	93.833.000		
		244 Assistência Comunitária	7.300.000				
		302 Assistência Hospitalar e Ambulatorial	844.000				
		331 Proteção e Benefícios ao Trabalhador	4.273.000				
		365 Educação Infantil	18.000				
		391 Patrimônio Histórico, Artístico e Arqueológico	2.300.000				
		451 Infraestrutura Urbana	209.987.114				
		452 Serviços Urbanos	2.165.000				
		453 Transportes Coletivos Urbanos	807.130.000				
		482 Habitação Urbana	83.382.000				
		512 Saneamento Básico Urbano	256.883.057				
		692 Comercialização	1.000.000				
		782 Transporte Rodoviário	5.000.000				
		846 Outros Encargos Especiais	93.833.000				
<b>Total Geral</b>	<b>1.594.434.171</b>		<b>1.594.434.171</b>		<b>1.594.434.171</b>		
Fonte	Total	Pessoal e Encargos Sociais	Juros e Encargos da Dívida	Outras Despesas Correntes	Investimentos	Inversões Financeiras	Amortização e Financiamento da Dívida
Tesouro	1.579.594.171	81.299.000		324.118.000	804.043.171	370.134.000	
Outras Fontes	14.840.000			14.790.000	50.000		
<b>Total</b>	<b>1.594.434.171</b>	<b>81.299.000</b>		<b>338.908.000</b>	<b>804.093.171</b>	<b>370.134.000</b>	

413

Governho do Estado da Bahia  
Orçamento 2022**Orçamentos Fiscal, da Seguridade Social e de Investimento - Recursos de Todas as Fontes**  
Quadro Sintético, por Poder e ÓrgãoPoder: 3 - Executivo  
Órgão: 26 - Secretaria de Desenvolvimento Urbano

LDO, capítulo II		(em R\$ 1,00)		
Unidade Orçamentária	Tesouro	Outras Fontes	Total	
101 Assessoria de Planejamento e Gestão - SEDUR - APG	1.201.578.171		1.201.578.171	
401 Companhia de Desenvolvimento Urbano do Estado da Bahia - CONDER	263.150.000	90.000	263.240.000	
402 Companhia de Transportes do Estado da Bahia - CTB	31.484.000	14.750.000	46.234.000	
601 Fundo Estadual de Habitação de Interesse Social - FEHIS	83.382.000		83.382.000	
<b>Total</b>	<b>1.579.594.171</b>	<b>14.840.000</b>	<b>1.594.434.171</b>	

**Secretaria de Desenvolvimento Urbano****FINALIDADE** Formular e executar a Política Estadual de Desenvolvimento Urbano, de Habitação e de Assistência Técnica aos Municípios.**Companhia de Desenvolvimento Urbano do Estado da Bahia****FINALIDADE** Executar as obras e ações imediatamente correlatas, inerentes às políticas de desenvolvimento urbano e habitacional do Estado da Bahia.**Companhia de Transportes do Estado da Bahia****FINALIDADE** Planejar, projetar, construir, operar, manter, fiscalizar, explorar, direta ou indiretamente, os serviços de transporte de passageiros sobre trilhos, metrôviários e ferroviários, de competência do Estado, ou provenientes de gestão associada de serviço público decorrente de consórcio ou convênio celebrado pelo Estado com a União ou Municípios, bem como alugar, arrendar ou ceder bens imóveis próprios ou áreas, para exploração comercial.

414

Governho do Estado da Bahia  
Orçamento 2022**Orçamentos Fiscal, da Seguridade Social e de Investimento - Recursos de Todas as Fontes**  
Quadro Sintético, por Poder e ÓrgãoPoder: 3 - Executivo  
Órgão: 27 - Secretaria do Meio Ambiente

LDO, capítulo II		(em R\$ 1,00)					
Função	Valor	Subfunção	Valor	Programa	Valor		
18 Gestão Ambiental	170.977.673	122 Administração Geral	103.816.000	0308 Inclusão Socioprodutiva e Mundo do Trabalho	309.000		
28 Encargos Especiais	281.000	126 Tecnologia da Informação	2.453.000	0310 Meio Ambiente e Sustentabilidade	54.391.673		
		128 Formação de Recursos Humanos	180.000	0312 Recursos Hídricos	7.592.000		
		131 Comunicação Social	920.000	0315 Gestão Governamental	1.305.000		
		302 Assistência Hospitalar e Ambulatorial	1.022.000	0502 Ações de Apoio Administrativo do Poder Executivo	107.380.000		
		331 Proteção e Benefícios ao Trabalhador	1.987.000	0900 Operação Especial do Poder Executivo	281.000		
		541 Preservação e Conservação Ambiental	37.311.673				
		542 Controle Ambiental	12.999.000				
		544 Recursos Hídricos	9.387.000				
		631 Reforma Agrária	900.000				
		846 Outros Encargos Especiais	281.000				
<b>Total Geral</b>	<b>171.258.673</b>		<b>171.258.673</b>		<b>171.258.673</b>		
Fonte	Total	Pessoal e Encargos Sociais	Juros e Encargos da Dívida	Outras Despesas Correntes	Investimentos	Inversões Financeiras	Amortização e Financiamento da Dívida
Tesouro	142.989.673	85.497.000		53.582.673	3.910.000		
Outras Fontes	28.269.000			26.015.000	2.254.000		
<b>Total</b>	<b>171.258.673</b>	<b>85.497.000</b>		<b>79.597.673</b>	<b>6.164.000</b>		
Unidade Orçamentária	Tesouro	Outras Fontes	Total				
101 Assessoria de Planejamento e Gestão - SEMA - APG	41.271.000		41.271.000				
301 Instituto do Meio Ambiente e Recursos Hídricos - INEMA	101.439.000	28.269.000	129.708.000				
601 Fundo de Recursos para o Meio Ambiente - FERFA	279.673		279.673				
<b>Total</b>	<b>142.989.673</b>	<b>28.269.000</b>	<b>171.258.673</b>				

415

Governho do Estado da Bahia  
Orçamento 2022**Orçamentos Fiscal, da Seguridade Social e de Investimento - Recursos de Todas as Fontes**  
Quadro Sintético, por Poder e ÓrgãoPoder: 3 - Executivo  
Órgão: 27 - Secretaria do Meio Ambiente

LDO, capítulo II		(em R\$ 1,00)					
Função	Valor	Subfunção	Valor	Programa	Valor		
<b>Secretaria do Meio Ambiente</b>							
<b>FINALIDADE</b>	Formular e executar a política estadual de ordenamento ambiental, de desenvolvimento florestal e de recursos hídricos.						
<b>INSTITUTO DO MEIO AMBIENTE E RECURSOS HÍDRICOS</b>							
<b>FINALIDADE</b>	Executar a Política Estadual de Meio Ambiente e de proteção à Biodiversidade, a Política Estadual de Recursos Hídricos, a Política Estadual sobre Mudança do Clima e a Política Estadual de Educação Ambiental.						
<b>Total Geral</b>	<b>184.112.965</b>		<b>184.112.965</b>		<b>184.112.965</b>		
Fonte	Total	Pessoal e Encargos Sociais	Juros e Encargos da Dívida	Outras Despesas Correntes	Investimentos	Inversões Financeiras	Amortização e Financiamento da Dívida
Tesouro	183.012.965	16.362.000		143.789.965	22.861.000		
Outras Fontes	1.100.000			1.100.000			
<b>Total</b>	<b>184.112.965</b>	<b>16.362.000</b>		<b>144.889.965</b>	<b>22.861.000</b>		
Unidade Orçamentária	Tesouro	Outras Fontes	Total				
101 Assessoria de Planejamento e Gestão - SECTI - APG	31.276.000		31.276.000				
201 Fundação de Amparo à Pesquisa do Estado da Bahia - FAPESB	151.736.965	1.100.000	152.836.965				
<b>Total</b>	<b>183.012.965</b>	<b>1.100.000</b>	<b>184.112.965</b>				

416

Governho do Estado da Bahia  
Orçamento 2022**Orçamentos Fiscal, da Seguridade Social e de Investimento - Recursos de Todas as Fontes**  
Quadro Sintético, por Poder e ÓrgãoPoder: 3 - Executivo  
Órgão: 28 - Secretaria de Ciência, Tecnologia e Inovação

LDO, capítulo II		(em R\$ 1,00)					
Função	Valor	Subfunção	Valor	Programa	Valor		
19 Ciência e Tecnologia	184.102.965	122 Administração Geral	26.736.000	0301 Ciência, Tecnologia e Inovação	143.903.965		
28 Encargos Especiais	10.000	126 Tecnologia da Informação	2.030.000	0303 Desenvolvimento Produtivo	470.000		
		131 Comunicação Social	340.000	0308 Inclusão Socioprodutiva e Mundo do Trabalho	144.000		
		302 Assistência Hospitalar e Ambulatorial	285.000	0315 Gestão Governamental	11.788.000		
		331 Proteção e Benefícios ao Trabalhador	746.000	0502 Ações de Apoio Administrativo do Poder Executivo	27.797.000		
		571 Desenvolvimento Científico	84.002.000	0900 Operação Especial do Poder Executivo	10.000		
		572 Desenvolvimento Tecnológico e Engenharia	2.644.000				
		573 Difusão do Conhecimento Científico e Tecnológico	67.319.965				
		846 Outros Encargos Especiais	10.000				
<b>Total Geral</b>	<b>184.112.965</b>		<b>184.112.965</b>		<b>184.112.965</b>		
Fonte	Total	Pessoal e Encargos Sociais	Juros e Encargos da Dívida	Outras Despesas Correntes	Investimentos	Inversões Financeiras	Amortização e Financiamento da Dívida
Tesouro	183.012.965	16.362.000		143.789.965	22.861.000		
Outras Fontes	1.100.000			1,100.000			
<b>Total</b>	<b>184.112.965</b>	<b>16.362.000</b>		<b>144.889.965</b>	<b>22.861.000</b>		
Unidade Orçamentária	Tesouro	Outras Fontes	Total				
101 Assessoria de Planejamento e Gestão - SECTI - APG	31.276.000		31.276.000				
201 Fundação de Amparo à Pesquisa do Estado da Bahia - FAPESB	151.736.965	1.100.000	152.836.965				
<b>Total</b>	<b>183.012.965</b>	<b>1.100.000</b>	<b>184.112.965</b>				

**Secretaria de Ciência, Tecnologia e Inovação****FINALIDADE** Formular e implantar a política estadual de desenvolvimento científico, tecnológico e da inovação.**Fundação de Amparo à Pesquisa do Estado da Bahia****FINALIDADE** Fomentar o desenvolvimento científico e tecnológico no Estado da Bahia.

417

Governho do Estado da Bahia  
Orçamento 2022**Orçamentos Fiscal, da Seguridade Social e de Investimento - Recursos de Todas as Fontes**  
Quadro Sintético, por Poder e ÓrgãoPoder: 3 - Executivo  
Órgão: 29 - Secretaria de Relações Institucionais

LDO, capítulo II		(em R\$ 1,00)					
Função	Valor	Subfunção	Valor	Programa	Valor		
04 Administração	8.474.000	121 Planejamento e Orçamento	216.000	0308 Inclusão Socioprodutiva e Mundo do Trabalho	36.000		
28 Encargos Especiais	5.000	122 Administração Geral	7.684.000	0315 Gestão Governamental	426.000		
		126 Tecnologia da Informação	335.000	0502 Ações de Apoio Administrativo do Poder Executivo	8.012.000		
		131 Comunicação Social	12.000	0900 Operação Especial do Poder Executivo	5.000		
		302 Assistência Hospitalar e Ambulatorial	37.000				
		331 Proteção e Benefícios ao Trabalhador	190.000				
		846 Outros Encargos Especiais	5.000				
<b>Total Geral</b>	<b>8.479.000</b>		<b>8.479.000</b>		<b>8.479.000</b>		
Fonte	Total	Pessoal e Encargos Sociais	Juros e Encargos da Dívida	Outras Despesas Correntes	Investimentos	Inversões Financeiras	Amortização e Financiamento da Dívida
Tesouro	8.479.000	5.176.000		3.103.000	200.000		
Outras Fontes							
<b>Total</b>	<b>8.479.000</b>	<b>5.176.000</b>		<b>3.103.000</b>	<b>200.000</b>		
Unidade Orçamentária	Tesouro	Outras Fontes	Total				
101 Assessoria de Planejamento e Gestão - SERIN - APG	8.479.000		8.479.000				
<b>Total</b>	<b>8.479.000</b>		<b>8,479.000</b>				

**Secretaria de Relações Institucionais****FINALIDADE** Coordenar a política do Poder Executivo e de suas relações com os demais Poderes das diversas esferas de Governo, com a sociedade civil e suas instituições.

418





Gov. do Estado da Bahia  
Orçamento 2022

Orçamentos Fiscal, da Seguridade Social e de Investimento - Recursos de Todas as Fontes  
Quadro Sintético, por Poder e Órgão

Poder: 3 - Executivo  
Órgão: 30 - Secretaria de Promoção da Igualdade Racial

LDO, capítulo II						
Função	Valor	Subfunção	Valor	Programa	Valor	
14 Direitos da Cidadania	11.696.000	122 Administração Geral	7.132.000	0307 Igualdade Racial, Povos e Comunidades Tradicionais	4.015.000	
28 Encargos Especiais	5.000	126 Tecnologia da Informação	304.000	0308 Inclusão Socioprodutiva e Mundo do Trabalho	73.000	
		131 Comunicação Social	72.000			
		302 Assistência Hospitalar e Ambulatorial	22.000	0315 Gestão Governamental	100.000	
		331 Proteção e Benefícios ao Trabalhador	151.000	0502 Ações de Apoio Administrativo do Poder Executivo	7.508.000	
		422 Direitos Individuais, Coletivos e Difusos	4.015.000	0900 Operação Especial do Poder Executivo	5.000	
		846 Outros Encargos Especiais	5.000			

Total Geral 11.701.000 11.701.000

Fonte	Total	Pessoal e Encargos Sociais	Juros e Encargos da Dívida	Outras Despesas Correntes	Investimentos	Inversões Financeiras	Amortização e Financiamento da Dívida
Tesouro	11.701.000	4.339.000		7.262.000	100.000		
Outras Fontes							
Total	11.701.000	4.339.000		7.262.000	100.000		

Unidade Orçamentária	Tesouro	Outras Fontes	Total
101 Assessoria de Planejamento e Gestão - SEPROMI - APG	11.701.000		11.701.000
Total	11.701.000		11.701.000

Secretaria de Promoção da Igualdade Racial

**FINALIDADE** Planejar e executar políticas de promoção da igualdade racial e de proteção dos direitos dos indivíduos e grupos étnicos atingidos pela discriminação e demais formas de intolerância.



Gov. do Estado da Bahia  
Orçamento 2022

Orçamentos Fiscal, da Seguridade Social e de Investimento - Recursos de Todas as Fontes  
Quadro Sintético, por Poder e Órgão

Poder: 3 - Executivo  
Órgão: 34 - Secretaria de Políticas para as Mulheres

LDO, capítulo II						
Função	Valor	Subfunção	Valor	Programa	Valor	
14 Direitos da Cidadania	8.755.000	122 Administração Geral	5.062.000	0308 Inclusão Socioprodutiva e Mundo do Trabalho	123.000	
28 Encargos Especiais	5.000	126 Tecnologia da Informação	444.000	0311 Política para as Mulheres	2.086.000	
		128 Formação de Recursos Humanos	70.000	0314 Segurança Pública e Defesa Social	900.000	
		131 Comunicação Social	62.000	0315 Gestão Governamental	40.000	
		302 Assistência Hospitalar e Ambulatorial	36.000	0502 Ações de Apoio Administrativo do Poder Executivo	5.606.000	
		305 Vigilância Epidemiológica	900.000	0900 Operação Especial do Poder Executivo	5.000	
		331 Proteção e Benefícios ao Trabalhador	165.000			
		422 Direitos Individuais, Coletivos e Difusos	2.016.000			
		846 Outros Encargos Especiais	5.000			

Total Geral 8.760.000 8.760.000

Fonte	Total	Pessoal e Encargos Sociais	Juros e Encargos da Dívida	Outras Despesas Correntes	Investimentos	Inversões Financeiras	Amortização e Financiamento da Dívida
Tesouro	8.760.000	3.451.000		4.759.000	550.000		
Outras Fontes							
Total	8.760.000	3.451.000		4.759.000	550.000		

Unidade Orçamentária	Tesouro	Outras Fontes	Total
101 Assessoria de Planejamento e Gestão - SPM - APG	8.760.000		8.760.000
Total	8.760.000		8.760.000

Secretaria de Políticas para as Mulheres

**FINALIDADE** Planejar, coordenar e articular a execução de políticas públicas para as mulheres.



Gov. do Estado da Bahia  
Orçamento 2022

Orçamentos Fiscal, da Seguridade Social e de Investimento - Recursos de Todas as Fontes  
Quadro Sintético, por Poder e Órgão

Poder: 3 - Executivo  
Órgão: 32 - Secretaria de Turismo

LDO, capítulo II						
Função	Valor	Subfunção	Valor	Programa	Valor	
23 Comércio e Serviços	79.143.280	122 Administração Geral	21.685.000	0303 Desenvolvimento Produtivo	55.665.280	
28 Encargos Especiais	5.000	126 Tecnologia da Informação	982.000	0308 Inclusão Socioprodutiva e Mundo do Trabalho	168.000	
		131 Comunicação Social	148.000	0502 Ações de Apoio Administrativo do Poder Executivo	23.310.000	
		302 Assistência Hospitalar e Ambulatorial	114.000	0900 Operação Especial do Poder Executivo	5.000	
		331 Proteção e Benefícios ao Trabalhador	549.000			
		451 Infraestrutura Urbana	2.900.000			
		695 Turismo	52.665.280			
		784 Transporte Hidroviário	100.000			
		846 Outros Encargos Especiais	5.000			

Total Geral 79.148.280 79.148.280

Fonte	Total	Pessoal e Encargos Sociais	Juros e Encargos da Dívida	Outras Despesas Correntes	Investimentos	Inversões Financeiras	Amortização e Financiamento da Dívida
Tesouro	79.148.280	14.388.000		62.660.280	2.100.000		
Outras Fontes							
Total	79.148.280	14.388.000		62.660.280	2.100.000		

Unidade Orçamentária	Tesouro	Outras Fontes	Total
101 Assessoria de Planejamento e Gestão - SETUR - APG	40.729.000		40.729.000
801 Superintendência de Fomento ao Turismo do Estado da Bahia - BAHATURSA	38.419.280		38.419.280
Total	79.148.280		79.148.280

Secretaria de Turismo

**FINALIDADE** Planejar, coordenar e executar políticas de promoção e fomento ao turismo, no âmbito do Estado da Bahia.



Gov. do Estado da Bahia  
Orçamento 2022

Orçamentos Fiscal, da Seguridade Social e de Investimento - Recursos de Todas as Fontes  
Quadro Sintético, por Poder e Órgão

Poder: 3 - Executivo  
Órgão: 35 - Secretaria de Administração Penitenciária e Ressocialização

LDO, capítulo II						
Função	Valor	Subfunção	Valor	Programa	Valor	
14 Direitos da Cidadania	584.767.000	122 Administração Geral	73.523.000	0308 Inclusão Socioprodutiva e Mundo do Trabalho	384.000	
28 Encargos Especiais	5.000	126 Tecnologia da Informação	3.620.000	0314 Segurança Pública e Defesa Social	524.516.000	
		128 Formação de Recursos Humanos	300.000	0315 Gestão Governamental	900.000	
		131 Comunicação Social	350.000	0502 Ações de Apoio Administrativo do Poder Executivo	58.967.000	
		302 Assistência Hospitalar e Ambulatorial	2.315.000	0900 Operação Especial do Poder Executivo	5.000	
		331 Proteção e Benefícios ao Trabalhador	6.064.000			
		421 Custódia e Reintegração Social	498.595.000			
		846 Outros Encargos Especiais	5.000			

Total Geral 584.772.000 584.772.000

Fonte	Total	Pessoal e Encargos Sociais	Juros e Encargos da Dívida	Outras Despesas Correntes	Investimentos	Inversões Financeiras	Amortização e Financiamento da Dívida
Tesouro	584.772.000	183.547.000		393.415.000	7.810.000		
Outras Fontes							
Total	584.772.000	183.547.000		393.415.000	7.810.000		

Unidade Orçamentária	Tesouro	Outras Fontes	Total
101 Assessoria de Planejamento e Gestão - SEAP - APG	584.647.000		584.647.000
601 Fundo Penitenciário do Estado da Bahia - FUNPEN/BA	125.000		125.000
Total	584.772.000		584.772.000

Secretaria de Administração Penitenciária e Ressocialização

**FINALIDADE** Formular políticas de ações penais e de ressocialização de sentenciados, bem como planejar, coordenar e executar, em harmonia com o Poder Judiciário, os serviços penais do Estado.



Gov. do Estado da Bahia  
Orçamento 2022

Orçamentos Fiscal, da Seguridade Social e de Investimento - Recursos de Todas as Fontes  
Quadro Sintético, por Poder e Órgão

Poder: 3 - Executivo  
Órgão: 33 - Gabinete do Governador

LDO, capítulo II						
Função	Valor	Subfunção	Valor	Programa	Valor	
04 Administração	25.716.000	121 Planejamento e Orçamento	31.000	0308 Inclusão Socioprodutiva e Mundo do Trabalho	12.000	
28 Encargos Especiais	5.000	126 Tecnologia da Informação	23.438.000	0315 Gestão Governamental	883.000	
		131 Comunicação Social	77.000	0502 Ações de Apoio Administrativo do Poder Executivo	24.821.000	
		212 Cooperação Internacional	700.000	0900 Operação Especial do Poder Executivo	5.000	
		302 Assistência Hospitalar e Ambulatorial	85.000			
		331 Proteção e Benefícios ao Trabalhador	385.000			
		846 Outros Encargos Especiais	5.000			

Total Geral 25.721.000 25.721.000

Fonte	Total	Pessoal e Encargos Sociais	Juros e Encargos da Dívida	Outras Despesas Correntes	Investimentos	Inversões Financeiras	Amortização e Financiamento da Dívida
Tesouro	25.721.000	14.038.000		11.531.000	152.000		
Outras Fontes							
Total	25.721.000	14.038.000		11.531.000	152.000		

Unidade Orçamentária	Tesouro	Outras Fontes	Total
101 Gabinete do Governador - GAB GOV	25.721.000		25.721.000
Total	25.721.000		25.721.000

Gabinete do Governador

**FINALIDADE** Prestar assessoria direta e imediata ao Governador do Estado no exercício de suas atribuições.



Gov. do Estado da Bahia  
Orçamento 2022

Orçamentos Fiscal, da Seguridade Social e de Investimento - Recursos de Todas as Fontes  
Quadro Sintético, por Poder e Órgão

Poder: 3 - Executivo  
Órgão: 36 - Secretaria de Comunicação Social

LDO, capítulo II						
Função	Valor	Subfunção	Valor	Programa	Valor	
24 Comunicações	129.208.000	122 Administração Geral	17.429.000	0308 Inclusão Socioprodutiva e Mundo do Trabalho	144.000	
28 Encargos Especiais	5.000	126 Tecnologia da Informação	1.010.000	0315 Gestão Governamental	112.366.000	
		131 Comunicação Social	110.206.000	0502 Ações de Apoio Administrativo do Poder Executivo	16.698.000	
		302 Assistência Hospitalar e Ambulatorial	105.000	0900 Operação Especial do Poder Executivo	5.000	
		331 Proteção e Benefícios ao Trabalhador	458.000			
		846 Outros Encargos Especiais	5.000			

Total Geral 129.213.000 129.213.000

Fonte	Total	Pessoal e Encargos Sociais	Juros e Encargos da Dívida	Outras Despesas Correntes	Investimentos	Inversões Financeiras	Amortização e Financiamento da Dívida
Tesouro	129.213.000	10.144.000		119.019.000	50.000		
Outras Fontes							
Total	129.213.000	10.144.000		119.019.000	50.000		

Unidade Orçamentária	Tesouro	Outras Fontes	Total
101 Assessoria de Planejamento e Gestão - SECOM - APG	129.213.000		129.213.000
Total	129.213.000		129.213.000

Secretaria de Comunicação Social

**FINALIDADE** Propor, coordenar e executar a Política de Comunicação Social do Governo, bem como coordenar as atividades da Ouvidoria Geral do Estado.



Governho do Estado da Bahia

Orçamento 2022

Orçamentos Fiscal, da Seguridade Social e de Investimento - Recursos de Todas as Fontes  
Quadro Sintético, por Poder e ÓrgãoPoder: 3 - Executivo  
Órgão: 80 - Encargos Gerais do Estado

LDO, capítulo II							
Função	Valor	Subfunção	Valor	Programa	Valor		
04 Administração	32.700.000	123 Administração Financeira	32.700.000	0502 Ações de Apoio Administrativo do Poder Executivo	32.700.000		
28 Encargos Especiais	11.472.595.275	843 Serviço da Dívida Interna	1.370.587.429	0900 Operação Especial do Poder Executivo	11.472.595.275		
		844 Serviço da Dívida Externa	817.023.000				
		845 Outras Transferências	7.425.269.000				
		846 Outros Encargos Especiais	1.859.715.846				
<b>Total Geral</b>	<b>11.505.295.275</b>		<b>11.505.295.275</b>		<b>11.505.295.275</b>		
Fonte	Total	Pessoal e Encargos Sociais	Juros e Encargos da Dívida	Outras Despesas Correntes	Investimentos	Inversões Financeiras	Amortização e Financiamento da Dívida
Tesouro	11.505.295.275	424.974.000	752.005.000	7.866.977.457	201.733.389	824.000.000	1.435.605.429
Outras Fontes							
<b>Total</b>	<b>11.505.295.275</b>	<b>424.974.000</b>	<b>752.005.000</b>	<b>7.866.977.457</b>	<b>201.733.389</b>	<b>824.000.000</b>	<b>1.435.605.429</b>
Unidade Orçamentária	Tesouro			Outras Fontes			Total
101 Encargos Gerais do Estado - Recursos sob Gestão Depat/Sefaz - EDEPAT				11.435.532.179			
102 Encargos Gerais do Estado - Recursos sob a Gestão da SPO/Seplan - EGE-SPO				69.763.096			
<b>Total</b>				<b>11.505.295.275</b>			

Encargos Gerais do Estado

FINALIDADE Honrar com as obrigações constitucionais e legais do Estado da Bahia, além de outras que não possam ser atribuídas especificamente a nenhum órgão ou entidade estadual, e realizar os controles necessários para o devido acompanhamento das mesmas.

425



Governho do Estado da Bahia

Orçamento 2022

Orçamentos Fiscal, da Seguridade Social e de Investimento - Recursos de Todas as Fontes  
Quadro Sintético, por Poder e ÓrgãoPoder: 5 - Defensoria Pública  
Órgão: 50 - Defensoria Pública

LDO, capítulo II							
Função	Valor	Subfunção	Valor	Programa	Valor		
03 Essencial à Justiça	279.059.000	092 Representação Judicial e Extrajudicial	159.995.000	0325 Proteção dos Direitos e a Defesa Judicial e Extrajudicial dos Cidadãos	166.875.000		
		122 Administração Geral	91.416.000	0504 Ações de Apoio Administrativo da Defensoria Pública	112.184.000		
		126 Tecnologia da Informação	8.784.000				
		128 Formação de Recursos Humanos	1.430.000				
		131 Comunicação Social	1.050.000				
		302 Assistência Hospitalar e Ambulatorial	575.000				
		331 Proteção e Benefícios ao Trabalhador	15.809.000				
<b>Total Geral</b>	<b>279.059.000</b>		<b>279.059.000</b>		<b>279.059.000</b>		
Fonte	Total	Pessoal e Encargos Sociais	Juros e Encargos da Dívida	Outras Despesas Correntes	Investimentos	Inversões Financeiras	Amortização e Financiamento da Dívida
Tesouro	279.059.000	175.549.000		96.410.000	5.700.000	1.400.000	
Outras Fontes							
<b>Total</b>	<b>279.059.000</b>	<b>175.549.000</b>		<b>96.410.000</b>	<b>5.700.000</b>	<b>1.400.000</b>	
Unidade Orçamentária	Tesouro			Outras Fontes			Total
101 Diretoria Geral - DG				277.559.000			
601 Fundo de Assistência Judiciária da Defensoria Pública do Estado da Bahia - FAJDPE/BA				1.500.000			
<b>Total</b>				<b>279.059.000</b>			

Defensoria Pública

FINALIDADE Promover políticas públicas, preventivas e postulatórias, de assistência e orientação jurídica, integral e gratuita, aos necessitados, dos direitos humanos, dos direitos e interesses individuais, coletivos e difusos e a defesa judicial, extrajudicial e administrativa, em todos os graus e instâncias.

428



Governho do Estado da Bahia

Orçamento 2022

Orçamentos Fiscal, da Seguridade Social e de Investimento - Recursos de Todas as Fontes  
Quadro Sintético, por Poder e ÓrgãoPoder: 3 - Executivo  
Órgão: 90 - Reserva de Contingência

LDO, capítulo II							
Função	Valor	Subfunção	Valor	Programa	Valor		
99 Reserva de Contingência	32.847.000	999 Reserva de Contingência	32.847.000	0999 Reserva de Contingência	32.847.000		
<b>Total Geral</b>	<b>32.847.000</b>		<b>32.847.000</b>		<b>32.847.000</b>		
Unidade Orçamentária	Tesouro			Outras Fontes			Total
901 Reserva de Contingência - RESERVA				32.847.000			
<b>Total</b>				<b>32.847.000</b>			

Reserva de Contingência

FINALIDADE Atender passivos contingentes e outros riscos fiscais imprevisos, inclusive os decorrentes de fatores econômicos supervenientes.

426



Governho do Estado da Bahia

Orçamento 2022

Orçamentos Fiscal, da Seguridade Social e de Investimento - Recursos de Todas as Fontes  
Quadro Sintético, por Poder e ÓrgãoPoder: 4 - Ministério Público  
Órgão: 40 - Ministério Público

LDO, capítulo II							
Função	Valor	Subfunção	Valor	Programa	Valor		
03 Essencial à Justiça	761.856.000	091 Defesa da Ordem Jurídica	451.690.000	0324 Defesa da Sociedade e Promoção da Cidadania	472.479.000		
		122 Administração Geral	212.044.000	0503 Ações de Apoio Administrativo do Ministério Público	289.377.000		
		126 Tecnologia da Informação	23.205.000				
		128 Formação de Recursos Humanos	490.000				
		131 Comunicação Social	1.449.000				
		302 Assistência Hospitalar e Ambulatorial	23.308.000				
		331 Proteção e Benefícios ao Trabalhador	49.670.000				
<b>Total Geral</b>	<b>761.856.000</b>		<b>761.856.000</b>		<b>761.856.000</b>		
Fonte	Total	Pessoal e Encargos Sociais	Juros e Encargos da Dívida	Outras Despesas Correntes	Investimentos	Inversões Financeiras	Amortização e Financiamento da Dívida
Tesouro	761.856.000	592.847.000		144.311.000	24.698.000		
Outras Fontes							
<b>Total</b>	<b>761.856.000</b>	<b>592.847.000</b>		<b>144.311.000</b>	<b>24.698.000</b>		
Unidade Orçamentária	Tesouro			Outras Fontes			Total
101 Superintendência de Gestão Administrativa - Superintendência				754.603.000			
601 Fundo de Modernização do Ministério Público do Estado da Bahia - FMMP				7.253.000			
<b>Total</b>				<b>761.856.000</b>			

Ministério Público

FINALIDADE Defender a ordem jurídica, o regime democrático, e os interesses sociais e individuais indisponíveis.

427



Governho do Estado da Bahia

Orçamento 2022

Orçamentos Fiscal, da Seguridade Social e de Investimento - Recursos de Todas as Fontes  
Quadro de Metas e Recursos do Orçamento na Estrutura do PPAPoder: Legislativo  
(em R\$ 1.00)

Art. 8º, inciso I, da LC 101/2000 - LRF

Especificação (Programa, Compromisso, Iniciativa, Ação e Produto)	Órgão/Unidade	Quantidade	Valor Total
<b>Fortalecimento da Ação Legislativa</b>			<b>318.164.000</b>
<b>Prover o exercício do mandato parlamentar</b>			
Assegurar o cumprimento dos serviços da ação legislativa			
Administração de Pessoal e Encargos no Exercício da Ação Legislativa (AP)	ALBA/SAL		264.070.000
Serviço finalístico remunerado		1 un	
Gestão do Exercício da Ação Legislativa (AP)	ALBA/SAL		38.300.000
Ação legislativa gerenciada		1 un	
<b>Modernizar a gestão da Assembleia Legislativa</b>			
Desenvolver soluções de tecnologia da informação			
Desenvolvimento do Sistema de Informação da Assembleia Legislativa	ALBA/SAL		2.000.000
Sistema de informação desenvolvido		3 un	
Reformar unidades administrativas da Assembleia Legislativa			
Reforma de Instalação Física da Assembleia Legislativa (AP)	ALBA/SAL		2.000.000
Unidade legislativa reformada		3 un	
Apoiar entidades sociais de utilidade pública			
Apoio Assistencial a Entidade Social	ALBA/SAL		600.000
Apoio assistencial a entidade realizado		7 un	
Realizar eventos de capacitação para agentes públicos			
Capacitação de Agente Público da Assembleia Legislativa	ALBA/SAL		100.000
Evento de capacitação realizado		23 un	
Capacitação de Agente Público da Assembleia Legislativa	ALBA/FPJ		30.000
Evento de capacitação realizado		3 un	
Aparelhar as unidades do Órgão			
Aparelhamento de Unidade do Poder Legislativo	ALBA/SAL		1.000.000
Unidade legislativa aparelhada		3 un	
Aparelhamento de Unidade do Poder Legislativo	ALBA/FPJ		30.000

Legenda: AP - Ação Prioritária

431



SALVADOR, TERÇA-FEIRA, 25 DE JANEIRO DE 2022 - ANO CVI - Nº 23.339

Governo do Estado da Bahia  
Orçamento 2022

Orçamentos Fiscal, da Seguridade Social e de Investimento - Recursos de Todas as Fontes  
Quadro de Metas e Recursos do Orçamento na Estrutura do PPA  
Art. 5º, inciso I, da LC 101/2000 - LRF

Poder: Legislativo  
(em R\$ 1,00)

Especificação (Programa, Compromisso, Iniciativa, Ação e Produto)	Órgão/Unidade	Quantidade	Valor Total
Unidade legislativa aparelhada		1 un	
Otimizar o sistema de comunicação da Assembleia Legislativa			
Expandir área de cobertura da TV Assembleia			
Implementação do Sistema de TV e Radiodifusão da Assembleia Legislativa (AP)	ALBA/FPJ	1 un	266.000
Sistema de TV/rádiodifusão implementado			
Operacionalizar o sistema de TV e radiodifusão			
Operação do Sistema de TV e Radiodifusão da Assembleia Legislativa	ALBA/FPJ	1 un	4.751.000
Sistema de TV/rádiodifusão em operação			
Realizar campanhas e outras ações de promoção e divulgação da Assembleia Legislativa			
Publicidade Institucional	ALBA/SAL	3 un	5.000.000
Publicidade institucional promovida			
Publicidade Institucional	ALBA/FPJ	1 un	17.000
Publicidade institucional promovida			
Controlar Externo Estadual em Sintonia com a Sociedade			186.864.000
Promover o aprimoramento da gestão pública estadual em benefício da sociedade			
Realizar ações de capacitação para gestores e servidores públicos			
Capacitação de Gestores e Servidores Públicos do Estado	TCE/DIRAD	4 un	200.000
Evento de capacitação realizado			
Exercer as atividades de auditoria, apreciação, julgamento e monitoramento das decisões do Controle Externo			
Assegurar o cumprimento dos serviços e resultados do controle externo			
Administração de Pessoal e Encargos do Controle Externo Estadual e Conselheiros (AP)	TCE/DIRAD	1 un	178.662.000
Serviço finalístico remunerado			
Gestão do Controle Externo das Contas Públicas Estaduais (AP)	TCE/DIRAD	150 un	700.000
Conta pública estadual auditada			
Contribuir para o exercício do controle social			
Realizar ações de aproximação com o cidadão			

Legenda: AP - Ação Prioritária

432

Governo do Estado da Bahia  
Orçamento 2022

Orçamentos Fiscal, da Seguridade Social e de Investimento - Recursos de Todas as Fontes  
Quadro de Metas e Recursos do Orçamento na Estrutura do PPA  
Art. 5º, inciso I, da LC 101/2000 - LRF

Poder: Legislativo  
(em R\$ 1,00)

Especificação (Programa, Compromisso, Iniciativa, Ação e Produto)	Órgão/Unidade	Quantidade	Valor Total
Escola de contas gerida		1 un	
Aperfeiçoar os processos e sistemas de informação, fiscalização e auditoria das contas			
Melhorar os processos e sistemas de informação do controle externo			
Modernização do Sistema de Controle Externo dos Municípios (AP)	TCMI/PTCM	1 un	3.400.000
Sistema de controle externo modernizado			
Exercer as atividades de auditoria, fiscalização, apreciação e julgamento das contas públicas municipais			
Assegurar o cumprimento das atividades de auditoria, fiscalização, apreciação e julgamento das contas públicas municipais			
Administração de Pessoal e Encargos do Controle Externo Municipal e Conselheiros (AP)	TCMI/PTCM	1 un	110.660.000
Serviço finalístico remunerado			
Gestão do Controle Externo das Contas Públicas dos Municípios (AP)	TCMI/PTCM	1 un	1.535.000
Serviço de auditoria gerenciado			
Modernizar a infraestrutura e otimizar a utilização de recursos de forma sustentável			
Prover infraestrutura física nas unidades do órgão			
Reforma de Unidade do Tribunal de Contas dos Municípios	TCMI/PTCM	17 un	900.000
Unidade do tribunal reformada			
Aparelhar as unidades do órgão			
Aparelhamento de Unidade do Poder Legislativo	TCMI/PTCM	17 un	2.040.000
Unidade legislativa aparelhada			

Legenda: AP - Ação Prioritária

435

Governo do Estado da Bahia  
Orçamento 2022

Orçamentos Fiscal, da Seguridade Social e de Investimento - Recursos de Todas as Fontes  
Quadro de Metas e Recursos do Orçamento na Estrutura do PPA  
Art. 5º, inciso I, da LC 101/2000 - LRF

Poder: Legislativo  
(em R\$ 1,00)

Especificação (Programa, Compromisso, Iniciativa, Ação e Produto)	Órgão/Unidade	Quantidade	Valor Total
Promoção de Evento de Interação com o Cidadão e Sociedade Civil (AP)	TCE/DIRAD	12 un	30.000
Evento interativo realizado			
Aprimorar os processos de trabalho			
Implementar gestão de processos de trabalho			
Aperfeiçoamento de Processo Administrativo e Gerencial do Tribunal de Contas do Estado	TCE/DIRAD	1 un	1.305.000
Projeto de aperfeiçoamento organizacional implementado			
Promover gestão orientada para pessoas e resultados			
Realizar a gestão de pessoas orientada para resultados			
Capacitação Técnica-profissional do Tribunal de Contas do Estado	TCE/DIRAD	23 un	810.000
Evento de capacitação realizado			
Implementação de Projeto de Gestão do Conhecimento	TCE/DIRAD	1 un	316.000
Projeto de gestão do conhecimento implementado			
Promoção de Ações de Valorização do Servidor	TCE/DIRAD	6 un	346.000
Ação de valorização do servidor promovida			
Realizar concurso público			
Realização de Concurso Público	TCE/DIRAD	1 un	500.000
Concurso público realizado			
Ampliar o uso dos sistemas de informação			
Intensificar o uso de recursos de inteligência para geração de informações estratégicas			
Implementação de Solução Tecnológica de Informação do Tribunal de Contas do Estado (AP)	TCE/DIRAD	6 un	600.000
Solução tecnológica implementada			
Operação de Sistema de Informação do Tribunal de Contas do Estado	TCE/DIRAD	1 un	1.400.000
Sistema de informação em operação			
Aprimorar o uso de tecnologia da informação na gestão organizacional e nas ações de controle externo			
Ampliação do Parque Computacional de Tecnologia da Informação do Tribunal de Contas do Estado (AP)	TCE/DIRAD		610.000

Legenda: AP - Ação Prioritária

433

Governo do Estado da Bahia  
Orçamento 2022

Orçamentos Fiscal, da Seguridade Social e de Investimento - Recursos de Todas as Fontes  
Quadro de Metas e Recursos do Orçamento na Estrutura do PPA  
Art. 5º, inciso I, da LC 101/2000 - LRF

Poder: Judiciário  
(em R\$ 1,00)

Especificação (Programa, Compromisso, Iniciativa, Ação e Produto)	Órgão/Unidade	Quantidade	Valor Total
Justiça Efetiva			1.949.133.000
Assegurar o acesso à justiça, à cidadania e à responsabilidade socioambiental			
Realizar ações de reconhecimento de paternidade			
Realização de Serviço de Reconhecimento de Paternidade (AP)	TJ/STJ	1500 un	550.000
Serviço de reconhecimento de paternidade realizado			
Prover as condições de acessibilidade e inclusão exigidas legalmente			
Implantação de Serviço de Acessibilidade e Inclusão Social (AP)	TJ/FAJ	12 un	508.000
Serviço de acessibilidade e inclusão implantado			
Apoiar entidade social			
Apoio a Entidade Social	TJ/STJ	1 un	100.000
Apoio a entidade social realizado			
Apoiar o serviço de justiça			
Apoio ao Serviço de Justiça (AP)	TJ/STJ	1 un	27.600.000
Serviço jurídico apoiado			
Promover ações de inclusão social			
Apoio às Ações de Inclusão Social (AP)	TJ/STJ	1 un	167.000
Entidade social apoiada			
Apoio às Ações de Inclusão Social em Unidade Judiciária do 1º Grau (AP)	TJ/STJ	1 un	812.000
Ação de inclusão social apoiada			
Implantar as ações do Plano de Logística Sustentável do Poder Judiciário			
Implantação do Plano de Logística Sustentável (AP)	TJ/FAJ	1 un	154.000
Plano de logística sustentável implantado			
Aprimorar o atendimento à Política de Enfrentamento à Violência Doméstica e Familiar			
Promoção de Evento no Atendimento à Política de Enfrentamento à Violência Doméstica e Familiar (AP)	TJ/STJ	5 un	56.000
Evento de enfrentamento à violência promovido			
Promover evento institucional			

Legenda: AP - Ação Prioritária

436

Governo do Estado da Bahia  
Orçamento 2022

Orçamentos Fiscal, da Seguridade Social e de Investimento - Recursos de Todas as Fontes  
Quadro de Metas e Recursos do Orçamento na Estrutura do PPA  
Art. 5º, inciso I, da LC 101/2000 - LRF

Poder: Judiciário  
(em R\$ 1,00)

Especificação (Programa, Compromisso, Iniciativa, Ação e Produto)	Órgão/Unidade	Quantidade	Valor Total
Parque computacional ampliado		1 un	
Modernizar a infraestrutura e otimizar a utilização de recursos de forma sustentável			
Prover infraestrutura nas unidades do TCE			
Reforma de Unidade do Tribunal de Contas do Estado (AP)	TCE/DIRAD	1 un	815.000
Unidade do tribunal reformada			
Aparelhar as unidades do Órgão			
Aparelhamento de Unidade do Poder Legislativo	TCE/DIRAD	1 un	570.000
Unidade legislativa aparelhada			
Controlar Externo Municipal			119.487.000
Contribuir para o fortalecimento e efetividade das políticas públicas municipais com controle social			
Realizar campanhas e eventos educativos para cidadãos, conselhos e entidades civis representantes dos municípios			
Promoção de Evento de Comunicação com a Sociedade e Jurisdicionados (AP)	TCMI/PTCM	10 un	100.000
Evento de comunicação promovido			
Promover eventos de capacitação técnica para os jurisdicionados			
Promoção de Evento de Capacitação Técnica para Jurisdicionados e Agentes de Controle Social (AP)	TCMI/PTCM	30 un	125.000
Evento de capacitação realizado			
Aprimorar modelo de governança institucional			
Desenvolver programa de capacitação continuada			
Capacitação Técnica-profissional do Tribunal de Contas dos Municípios	TCMI/PTCM	35 un	175.000
Evento de capacitação realizado			
Implementar redesenho de processos administrativos			
Reestruturação de Sistema e Processo Administrativo do Tribunal de Contas dos Municípios	TCMI/PTCM	1 un	82.000
Sistema administrativo reestruturado			
Gerir Escola de Contas			
Gestão da Escola de Contas do Tribunal de Contas dos Municípios	TCMI/PTCM		470.000

Legenda: AP - Ação Prioritária

434

Governo do Estado da Bahia  
Orçamento 2022

Orçamentos Fiscal, da Seguridade Social e de Investimento - Recursos de Todas as Fontes  
Quadro de Metas e Recursos do Orçamento na Estrutura do PPA  
Art. 5º, inciso I, da LC 101/2000 - LRF

Poder: Judiciário  
(em R\$ 1,00)

Especificação (Programa, Compromisso, Iniciativa, Ação e Produto)	Órgão/Unidade	Quantidade	Valor Total
Promoção de Evento Institucional	TJ/STJ	3 un	200.000
Evento institucional promovido			
Assegurar os serviços de justiça itinerante			
Implementação de Ações de Justiça Itinerante	TJ/STJ	3 un	56.000
Ação de justiça itinerante implementada			
Promover o serviço de perícias gratuitas			
Ampliação do Serviço de Apoio à Justiça (AP)	TJ/STJ	1 un	600.000
Serviço de apoio judiciário ampliado			
Aprimorar a eficiência da prestação jurisdicional			
Desenvolver as atividades correionais e de fiscalização em unidades judiciárias			
Correição e Fiscalização de Serviço Judiciário das Comarcas de Entrância Final (AP)	TJ/CGJ	200 un	1.500.000
Serviço judiciário fiscalizado			
Correição e Fiscalização de Serviço Judiciário das Comarcas de Entrância Inicial e Intermediária (AP)	TJ/CGJ	200 un	1.500.000
Serviço judiciário fiscalizado			
Implementar o Sistema de Processo Judicial Eletrônico - PJE			
Implementação do Sistema de Processo Judicial Eletrônico - PJE (AP)	TJ/STJ	1 un	480.000
Sistema de processo judicial implementado			
Desenvolver a governança corporativa			
Prover a infraestrutura das unidades judiciárias			
Construção de Unidade Judiciária	TJ/FAJ	2 un	10.649.000
Unidade judiciária construída			
Reforma de Unidade Judiciária do 1º Grau (AP)	TJ/FAJ	183 un	8.215.000
Unidade judiciária reformada			
Reforma de Unidade Judiciária do 2º Grau	TJ/FAJ	1 un	990.000
Unidade judiciária reformada			
Implantar programa de gestão de competências			

Legenda: AP - Ação Prioritária

437



Governo do Estado da Bahia  
Orçamento 2022Orçamentos Fiscal, da Seguridade Social e de Investimento - Recursos de Todas as Fontes  
Quadro de Metas e Recursos do Orçamento na Estrutura do PPA  
Art. 5º, inciso I, da LC 101/2000 - LRF  
Poder: Judiciário  
(em R\$ 1,00)

Especificação (Programa, Compromisso, Iniciativa, Ação e Produto)	Órgão/Unidade	Quantidade	Valor Total
Implantação do Programa de Gestão de Pessoas por Competência Programa de gestão de competência implantado Realizar concurso público	TJ/STJ	1 un	540.000
Realização de Concurso Público do Tribunal de Justiça (AP) Concurso público realizado	TJ/FAJ	1 un	1.000.000
Implementar o programa de modernização e aparelhamento das unidades judiciárias	TJ/FAJ	15 un	500.000
Aparelhamento de Unidade do Poder Judiciário (AP) Unidade judiciária aparelhada	TJ/FAJ	30 un	1.438.000
Aparelhamento de Unidade Judiciária do 1º Grau (AP) Unidade judiciária aparelhada	TJ/FAJ	15 un	300.000
Implantar a TV Justiça	TJ/STJ	1 un	1.500.000
Modernizar os serviços da tecnologia da informação e comunicação	TJ/FAJ	1 un	682.000
Modernização do Parque Computacional de Unidade Administrativa Judiciária (AP) Parque computacional modernizado	TJ/FAJ	1 un	11.690.000
Modernização do Parque Computacional de Unidade Judiciária do 1º Grau (AP) Parque computacional modernizado	TJ/FAJ	1 un	3.523.000
Modernização do Parque Computacional de Unidade Judiciária do 2º Grau (AP) Parque computacional modernizado	TJ/STJ	3 un	650.000
Realizar campanha de publicidade institucional	TJ/STJ	3 un	650.000
Publicidade Institucional Publicidade institucional promovida	TJ/STJ	3 un	650.000
Implantar Programa de Governança Corporativa	TJ/STJ	3 un	650.000

Legenda: AP - Ação Prioritária

438

Governo do Estado da Bahia  
Orçamento 2022Orçamentos Fiscal, da Seguridade Social e de Investimento - Recursos de Todas as Fontes  
Quadro de Metas e Recursos do Orçamento na Estrutura do PPA  
Art. 5º, inciso I, da LC 101/2000 - LRF  
Poder: Executivo  
(em R\$ 1,00)

Especificação (Programa, Compromisso, Iniciativa, Ação e Produto)	Órgão/Unidade	Quantidade	Valor Total
Implementação de Ações de Gestão do CadÚnico do Bolsa Família Ação de gestão implementada	SJDHDS/FEAS	5 un	722.000
Apoiar as atividades realizadas pelo Conselho Estadual de Assistência Social	SJDHDS/FEAS	1 un	300.000
Apoio ao Funcionamento do Conselho Estadual de Assistência Social Conselho de assistência social apoiado	SJDHDS/FEAS	118 un	7.031.000
Oferecer serviço de acolhimento a pessoas com transtorno mental e com vínculos familiares rompidos	SJDHDS/FEAS	118 un	7.031.000
Atendimento em Serviço Complementar de Proteção Especial Atendimento em proteção especial realizado	SJDHDS/FEAS	118 un	7.031.000
Assegurar os direitos e a melhoria das condições de vida das populações em situação de vulnerabilidade, risco social e de ameaça ou violação de direitos	SJDHDS/FECRIANÇA	2 un	300.000
Apoiar técnica e financeiramente entidades governamentais e não governamentais que atuam na defesa de direitos humanos e juventude	SJDHDS/FECRIANÇA	2 un	300.000
Apoio a Entidade Governamental e Não Governamental no Fortalecimento das Ações de Proteção à Criança e Adolescente Apoio a Entidade governamental/não governamental realizado	SJDHDS/FEAS	2 un	300.000
Apoio Técnico e Financeiro a Entidade na Defesa dos Direitos Humanos Entidade social apoiada	SJDHDS/AGP	6 un	15.473.000
Atender crianças, jovens e adolescentes e suas famílias em situação de vulnerabilidade social nos núcleos de formação musical coletiva	SJDHDS/AGP	12 un	11.000.000
Apoio a Núcleo Estadual de Orquestras Juvenis e Infantis da Bahia - Neojiba Núcleo infanto-juvenil apoiado	SJDHDS/AGP	12 un	11.000.000
Prestar atendimento a vítimas, testemunhas, crianças, adolescentes e defensores de direitos humanos ameaçados de morte	SJDHDS/AGP	150 un	5.472.000
Assistência na Proteção à Testemunha, Vítima e Familiar de Vítima de Violência Assistência à pessoa sob proteção prestada	SJDHDS/AGP	150 un	5.472.000
Prestar apoio técnico e financeiro aos conselhos estaduais na realização de suas competências	SJDHDS/AGP	10 un	100.000
Apoio a Órgão de Representação de Direitos Humanos Órgão de representação apoiado	SJDHDS/AGP	10 un	100.000
Integrar atividades de lazer, esporte e cultura para a população em situação de vulnerabilidade e	SJDHDS/AGP	10 un	100.000

Legenda: AP - Ação Prioritária

441

Governo do Estado da Bahia  
Orçamento 2022Orçamentos Fiscal, da Seguridade Social e de Investimento - Recursos de Todas as Fontes  
Quadro de Metas e Recursos do Orçamento na Estrutura do PPA  
Art. 5º, inciso I, da LC 101/2000 - LRF  
Poder: Judiciário  
(em R\$ 1,00)

Especificação (Programa, Compromisso, Iniciativa, Ação e Produto)	Órgão/Unidade	Quantidade	Valor Total
Implantação do Programa de Governança Corporativa (AP) Programa de governança corporativa implantado	TJ/STJ	1 un	2.000.000
Promover a capacitação de Magistrados e Servidores	TJ/FAJ	4 un	300.000
Capacitação de Magistrado e Servidor do Tribunal de Justiça Evento de capacitação realizado	TJ/FAJ	14 un	900.000
Capacitação de Magistrado e Servidor do 1º Grau do Poder Judiciário Evento de capacitação realizado	TJ/FAJ	5 un	400.000
Capacitação de Magistrado e Servidor do 2º Grau do Poder Judiciário Evento de capacitação realizado	TJ/FAJ	5 un	400.000
Aperfeiçoar o serviço de segurança de Magistrados e Servidores	TJ/FUNSEG	3 un	173.000
Aquisição de Equipamento de Proteção e Segurança para os Magistrados do 1º Grau Equipamento de proteção e segurança adquirido	TJ/FUNSEG	3 un	173.000
Aquisição de Equipamento de Proteção e Segurança para os Magistrados do 2º Grau Equipamento de proteção e segurança adquirido	TJ/FUNSEG	3 un	173.000
Assegurar o cumprimento dos serviços de justiça prestados pelos Magistrados e Servidores	TJ/STJ	1 un	1.635.196.000
Assegurar o cumprimento dos serviços do sistema de justiça	TJ/STJ	1 un	234.031.000
Administração de Pessoal e Encargos dos Integrantes do 1º Grau do Poder Judiciário Serviço finalístico remunerado	TJ/STJ	1 un	234.031.000
Administração de Pessoal e Encargos dos Integrantes do 2º Grau do Poder Judiciário Serviço finalístico remunerado	TJ/STJ	1 un	234.031.000

Legenda: AP - Ação Prioritária

439

Governo do Estado da Bahia  
Orçamento 2022Orçamentos Fiscal, da Seguridade Social e de Investimento - Recursos de Todas as Fontes  
Quadro de Metas e Recursos do Orçamento na Estrutura do PPA  
Art. 5º, inciso I, da LC 101/2000 - LRF  
Poder: Executivo  
(em R\$ 1,00)

Especificação (Programa, Compromisso, Iniciativa, Ação e Produto)	Órgão/Unidade	Quantidade	Valor Total
risco social	SJDHDS/AGP	30 un	121.000
Funcionamento de Unidade de Assistência Social Unidade de assistência social em funcionamento	SJDHDS/AGP	30 un	121.000
Promover a inclusão social das pessoas com deficiência, por meio da integração e da acessibilidade das políticas públicas	SJDHDS/AGP	1 un	70.000
Fortalecer as ações do Conselho Estadual das Pessoas com Deficiência	SJDHDS/AGP	1 un	70.000
Funcionamento do Conselho Estadual da Pessoa com Deficiência Conselho de direitos humanos em funcionamento	SJDHDS/AGP	2 un	360.000
Ofertar serviços de inclusão social e acesso aos direitos às pessoas com deficiência	SJDHDS/AGP	2 un	360.000
Prestação de Serviço de Inclusão Social a Pessoa com Deficiência Serviço de inclusão social prestado	SJDHDS/AGP	699250 l	2.000.000
Promover acesso às políticas públicas que garantam a segurança alimentar e nutricional, prioritariamente das populações em situação de vulnerabilidade e risco social	SJDHDS/AGP	699250 l	2.000.000
Adquirir leite caprino e bovino da agricultura familiar via Programa de Aquisição de Alimentos (PAA)	SJDHDS/AGP	699250 l	2.000.000
Distribuição de Leite do Programa de Aquisição de Alimentos - PAA Leite (AP) Leite distribuído	SJDHDS/AGP	699250 l	2.000.000
Disponibilizar refeições por meio da implantação e requalificação de equipamentos públicos de Segurança Alimentar e Nutricional	SJDHDS/AGP	1636795 un	9.000.000
Fornecimento de Refeição Balanceada (AP) Refeição balanceada fornecida	SJDHDS/AGP	1636795 un	9.000.000
Promover políticas públicas que assegurem o acesso à informação, à proteção e à defesa dos direitos dos participantes das relações de consumo	SJDHDS/FEPC	30 un	300.000
Realizar programas socioeducativos na área de direito do consumidor	SJDHDS/FEPC	30 un	300.000
Promoção de Ação Educativa na Área de Direito Consumerista Ação educativa promovida	SJDHDS/FEPC	30 un	300.000
Implantar postos de atendimento de Proteção e Defesa do Consumidor (Procon)	SJDHDS/FEPC	1 un	117.000
Implantação de Posto de Atendimento ao Consumidor Posto de atendimento ao consumidor implantado	SJDHDS/FEPC	1 un	117.000

Legenda: AP - Ação Prioritária

442

Governo do Estado da Bahia  
Orçamento 2022Orçamentos Fiscal, da Seguridade Social e de Investimento - Recursos de Todas as Fontes  
Quadro de Metas e Recursos do Orçamento na Estrutura do PPA  
Art. 5º, inciso I, da LC 101/2000 - LRF  
Poder: Executivo  
(em R\$ 1,00)

Especificação (Programa, Compromisso, Iniciativa, Ação e Produto)	Órgão/Unidade	Quantidade	Valor Total
Assistência Social e Garantia de Direitos Fortalecer as ações de proteção social, vigilância socioassistencial e defesa de direitos, prioritariamente para os segmentos populacionais que se encontram em situação de vulnerabilidade, risco social e de ameaça ou violação de direitos	SJDHDS/FEAS	164.961.000	164.961.000
Cofinanciar a oferta municipal de benefícios eventuais para as famílias em situação de vulnerabilidade social	SJDHDS/FEAS	387 un	3.605.000
Apoio a Município com Cofinanciamento da Concessão de Benefícios Eventuais (AP) Apoio financeiro ao município realizado	SJDHDS/FEAS	387 un	3.605.000
Cofinanciar os serviços de Proteção Social Básica nos municípios, para atendimento das famílias e indivíduos em situação de vulnerabilidade social	SJDHDS/FEAS	1244 un	21.143.000
Apoio a Município com Cofinanciamento da Proteção Social Básica (AP) Serviço de proteção no município apoiado	SJDHDS/FEAS	1244 un	21.143.000
Cofinanciar os serviços de Proteção Social Especial de média complexidade nos municípios, para atendimento das famílias e indivíduos em situação de vulnerabilidade e risco social	SJDHDS/FEAS	382 un	20.468.000
Apoio Financeiro a Município na Oferta de Serviço de Proteção Social de Média Complexidade (AP) Serviço de proteção no município apoiado	SJDHDS/FEAS	382 un	20.468.000
Cofinanciar os serviços de Proteção Social Especial de alta complexidade nos municípios, para atendimento das famílias e indivíduos em situação de vulnerabilidade e risco social	SJDHDS/FEAS	138 un	7.667.000
Apoio Financeiro a Município na Oferta de Serviço de Proteção Social de Alta Complexidade (AP) Serviço de proteção no município apoiado	SJDHDS/FEAS	138 un	7.667.000
Cofinanciar os serviços regionais de Proteção Social Especial	SJDHDS/FEAS	9 un	3.666.000
Oferta de Proteção Social Especial de Alta Complexidade Regionalizada (AP) Serviço de proteção no município apoiado	SJDHDS/FEAS	9 un	3.666.000
Monitorar os municípios no desenvolvimento da gestão do Sistema Único de Assistência Social (SUAS) e execução de serviços, programas, projetos e benefícios socioassistenciais	SJDHDS/FEAS	40 un	938.000
Implementação de Ações de Gestão do Sistema Único de Assistência Social - SUAS Ação de gestão implementada	SJDHDS/FEAS	40 un	938.000
Realizar ações de apoio técnico e educação permanente do Sistema Único de Assistência Social (SUAS)	SJDHDS/FEAS	40 un	938.000

Legenda: AP - Ação Prioritária

440

Governo do Estado da Bahia  
Orçamento 2022Orçamentos Fiscal, da Seguridade Social e de Investimento - Recursos de Todas as Fontes  
Quadro de Metas e Recursos do Orçamento na Estrutura do PPA  
Art. 5º, inciso I, da LC 101/2000 - LRF  
Poder: Executivo  
(em R\$ 1,00)

Especificação (Programa, Compromisso, Iniciativa, Ação e Produto)	Órgão/Unidade	Quantidade	Valor Total
Realizar ações fiscalizatórias preventivas e repressivas	SJDHDS/FEPC	500 un	50.000
Inspeção de Defesa do Consumidor Ação de inspeção realizada	SJDHDS/FEPC	500 un	50.000
Informar ao cidadão balano sobre educação para o consumo e direitos do consumidor	SDE/IBAMETRO	1 un	3.000
Funcionamento do Ibmetro Itinerante Ibmetro itinerante em funcionamento	SDE/IBAMETRO	1 un	3.000
Verificar instrumentos de medição e de medidas materializadas	SDE/IBAMETRO	90000 un	443.000
Verificação de Instrumento de Medição e de Medida Materializada Instrumento de medição/medida verificado	SDE/IBAMETRO	90000 un	443.000
Fiscalizar produtos quanto a peso, medidas e quantidades	SDE/IBAMETRO	60000 un	99.000
Fiscalização de Produto Embalado Fiscalização de produto embalado realizada	SDE/IBAMETRO	60000 un	99.000
Avaliar conformidade de produtos e serviços regulamentados	SDE/IBAMETRO	10000 un	48.000
Verificação da Conformidade no Setor de Comércio e Serviço Verificação da conformidade realizada	SDE/IBAMETRO	10000 un	48.000
Aprimorar a gestão estratégica organizacional Adequar as instalações das unidades operacionais e finalísticas	SJDHDS/AGP	1 un	503.000
Reforma de Unidade de Assistência Social Unidade de assistência social reformada	SJDHDS/AGP	1 un	503.000
Equipar o parque tecnológico com a aquisição de equipamentos e novas tecnologias de informação e comunicação	SJDHDS/FEPC	1 un	300.000
Modernização de Unidade do Procon Unidade do Procon modernizada	SJDHDS/FEPC	1 un	300.000
Mantém em funcionamento todas as unidades da Secretaria de Justiça, Direitos Humanos e Desenvolvimento Social (SJDHDS)	SJDHDS/AGP	30 un	1.499.000
Encargos com Concessionária de Serviço Público em Unidade Finalística Unidade finalística em funcionamento	SJDHDS/AGP	30 un	1.499.000
Funcionamento de Unidade do Procon	SJDHDS/FEPC	30 un	2.250.000

Legenda: AP - Ação Prioritária

443



SALVADOR, TERÇA-FEIRA, 25 DE JANEIRO DE 2022 - ANO CVI - Nº 23.339



Governo do Estado da Bahia  
Orçamento 2022

Orçamentos Fiscal, da Seguridade Social e de Investimento - Recursos de Todas as Fontes  
Quadro de Metas e Recursos do Orçamento na Estrutura do PPA  
Art. 5º, inciso I, da LC 101/2000 - LRF

Especificação (Programa, Compromisso, Iniciativa, Ação e Produto)	Órgão/Unidade	Quantidade	Valor Total
Unidade do Procon em funcionamento		20 un	
<b>Prestar o atendimento qualificado para adolescentes em cumprimento de medidas socioeducativas restritivas e privativas de liberdade e atendimento a egressos</b>			
Acolher adolescentes em cumprimento de medidas socioeducativas de semiliberdade			
<b>Atendimento a Adolescente em Medida Socioeducativa de Semiliberdade</b>	SJDHDS/FUNDAC	1000 un	2.000.000
Atendimento a adolescente realizado			
Oferecer atendimento aos adolescentes em cumprimento de medidas restritivas de liberdade, por profissionais especializados			
<b>Atendimento a Adolescente em Conflito com a Lei</b>	SJDHDS/FUNDAC	60000 un	5.500.000
Atendimento a adolescente realizado			
Manter em funcionamento as unidades de atendimento socioeducativo			
<b>Encargos com Concessionária de Serviço Público em Unidade Finalística</b>	SJDHDS/FUNDAC	11 un	4.178.000
Unidade finalística em funcionamento			
<b>Funcionamento de Unidade de Atendimento Socioeducativo</b>	SJDHDS/FUNDAC	11 un	25.759.000
Unidade de atendimento socioeducativo em funcionamento			
<b>Reforma de Unidade de Atendimento Socioeducativo</b>	SJDHDS/FUNDAC	2 un	2.076.000
Unidade de atendimento socioeducativo reformada			
<b>Contribuir para prevenção ao uso abusivo de drogas e para a inclusão social de usuários de drogas, suas famílias e outros grupos vulneráveis</b>			
Atender grupos vulneráveis ao uso abusivo de substâncias psicoativas, priorizando pessoas em situação de rua, jovens e adolescentes em vulnerabilidade social e em processo de criminalização			
<b>Atendimento Terapêutico na Reabilitação de Usuário de Alcool e outras Drogas</b>	SJDHDS/APG	15000 un	6.107.000
Atendimento terapêutico realizado			
Ofertar acolhimento para pessoas com transtornos decorrentes do uso de substância psicoativa, em situação de rua, jovens e adolescentes em vulnerabilidade social e econômica, em parceria com organizações da sociedade civil, para oferta gratuita de vagas			
<b>Acolhimento Residencial Transitório de Pessoas com Necessidades Decorrentes do Uso de Substâncias Psicoativas</b>	SJDHDS/APG		4.293.000
Vaga residencial disponibilizada		150 un	

Legenda: AP - Ação Prioritária

444



Governo do Estado da Bahia  
Orçamento 2022

Orçamentos Fiscal, da Seguridade Social e de Investimento - Recursos de Todas as Fontes  
Quadro de Metas e Recursos do Orçamento na Estrutura do PPA  
Art. 5º, inciso I, da LC 101/2000 - LRF

Especificação (Programa, Compromisso, Iniciativa, Ação e Produto)	Órgão/Unidade	Quantidade	Valor Total
<b>Implantação da Oficina de Recondicionamento de Computador</b>	SECTI/APG	2 un	100.000
Oficina de recondicionamento de computador implantada			
Fomentar projetos de infraestrutura de pesquisa para o desenvolvimento científico, tecnológico e de inovação, incentivando o compartilhamento de espaços e equipamentos, bem como a criação e a consolidação de laboratórios multiusuários e de análise e certificação de produtos			
<b>Apoio a Projeto de Infraestrutura de Pesquisa de Desenvolvimento Científico, Tecnológico e de Inovação (API)</b>	SECTIFAPESB	50 un	12.000.000
Projeto de infraestrutura em CT&I apoiado			
Implantar infraestrutura de serviço com wi-fi nos municípios			
<b>Implantação de Infraestrutura de Serviço com Wi-Fi (AP)</b>	SECTI/APG	44 un	1.000.000
Infraestrutura com Wi-Fi implantado			
Requalificar o Parque Tecnológico da Bahia			
<b>Requalificação do Parque Tecnológico da Bahia</b>	SECTI/APG	1 un	2.544.000
Parque tecnológico requalificado			
Executar ações de manutenção de disponibilidade da infraestrutura pública de banda larga para as Instituições Científicas e Tecnológicas (ICTs)			
<b>Operação da Rede de Comunicação de Dados</b>	SECTI/APG	1 un	90.000
Rede de comunicação de dados em operação			
Assegurar o funcionamento e a realização de análises laboratoriais através do Centro de Pesquisa e Desenvolvimento (Ceped)			
<b>Funcionamento do Centro de Pesquisa e Desenvolvimento - Ceped</b>	SECTI/APG	1 un	2.000.000
Centro de pesquisa e desenvolvimento em funcionamento			
<b>Realização de Análise Laboratorial em Cooperação com o Setor Produtivo</b>	SECTI/APG	30000 un	400.000
Análise laboratorial realizada			
Requalificar o Museu de Ciência e Tecnologia da Bahia			
<b>Requalificação do Museu de Ciência e Tecnologia - MCT</b>	SECTI/APG	1 un	100.000
Museu de C&T requalificado			
Assegurar o funcionamento dos Parques Tecnológicos			
<b>Encargos com Concessionária de Serviço Público em Unidade Finalística</b>	SECTI/APG		430.000

Legenda: AP - Ação Prioritária

447



Governo do Estado da Bahia  
Orçamento 2022

Orçamentos Fiscal, da Seguridade Social e de Investimento - Recursos de Todas as Fontes  
Quadro de Metas e Recursos do Orçamento na Estrutura do PPA  
Art. 5º, inciso I, da LC 101/2000 - LRF

Especificação (Programa, Compromisso, Iniciativa, Ação e Produto)	Órgão/Unidade	Quantidade	Valor Total
<b>Ciência, Tecnologia e Inovação</b>			143.903.965
<b>Promover a estruturação e a atuação cooperada dos atores do ecossistema de Ciência, Tecnologia e Inovação no estado</b>			
Promover a cooperação do Sistema Balano de Ciência, Tecnologia e Inovação nos âmbitos nacional e internacional			
<b>Promoção a Cooperação do Sistema Balano de Ciência, Tecnologia e Inovação no Âmbito Nacional e Internacional</b>	SECTI/APG	1 un	300.000
Ação de cooperação realizada			
Implantar o observatório da Ciência, Tecnologia e Inovação do estado			
<b>Implantação do Observatório da Ciência, Tecnologia e Inovação do Estado</b>	SECTI/APG	1 un	450.000
Observatório de CT&I implantado			
<b>Fomentar a Ciência, Tecnologia e Inovação para o desenvolvimento sustentável do estado</b>			
Apoiar financeiramente projetos de pesquisa de natureza científica e tecnológica voltados às demandas da sociedade, reconhecendo e priorizando as áreas mais sensíveis, em especial igualdade racial, de gênero e sexualidades			
<b>Apoio a Projeto de Pesquisa de Natureza Científica, Tecnológica e de Inovação</b>	SECTIFAPESB	75 un	26.000.000
Projeto de pesquisa em CT&I apoiado			
Apoiar financeiramente projetos de empreendedorismo de base tecnológica, de propriedade intelectual, de transferência de tecnologia e de competitividade empresarial			
<b>Apoio a Projeto de Inovação de Competitividade Empresarial</b>	SECTIFAPESB	100 un	27.810.000
Projeto de CT&I empresarial apoiado			
Conceder bolsas de pesquisa para a formação de pessoas na área de Ciência, Tecnologia e Inovação			
<b>Apoio à Formação na Área de Ciência, Tecnologia e de Inovação</b>	SECTIFAPESB	2100 un	52.012.965
Bolsa de CT&I concedida			
Fomentar os sistemas locais de inovação por meio de apoio à pesquisa e ao desenvolvimento tecnológico em empresas locais			
<b>Fomento à Pesquisa e Desenvolvimento - P&amp;D em Empresas Locais</b>	SECTI/APG	10 un	130.000
P&D em empresa local apoiado			
Apoiar técnico e financeiramente o desenvolvimento de empreendimentos inovadores			

Legenda: AP - Ação Prioritária

445



Governo do Estado da Bahia  
Orçamento 2022

Orçamentos Fiscal, da Seguridade Social e de Investimento - Recursos de Todas as Fontes  
Quadro de Metas e Recursos do Orçamento na Estrutura do PPA  
Art. 5º, inciso I, da LC 101/2000 - LRF

Especificação (Programa, Compromisso, Iniciativa, Ação e Produto)	Órgão/Unidade	Quantidade	Valor Total
Unidade finalística em funcionamento		2 un	
<b>Funcionamento de Parque Tecnológico</b>	SECTI/APG	1 un	5.087.000
Parque Tecnológico em funcionamento			
Estruturar laboratórios multiusuários com infraestrutura modernizada e equipamentos instalados nas Universidades Estaduais da Bahia			
<b>Estruturação de Laboratório Multiusuário</b>	SECTI/APG	1 un	200.000
Laboratório multiusuário estruturado			
Implantar equipamentos voltados para a Populização da Ciência			
<b>Implantação de Praça da Ciência</b>	SECTI/APG	1 un	150.000
Praça da ciência implantada			
Apoiar financeiramente a criação e o fortalecimento de parques tecnológicos no interior da Bahia			
<b>Fomento a Projeto na Área de Ciência, Tecnologia e Inovação em Parque Tecnológico</b>	SECTIFAPESB	1 un	500.000
Projeto de CT&I fomentado			
<b>Cultura</b>			45.104.000
<b>Promover o acesso democrático aos bens e serviços culturais e artísticos</b>			
Promover atividades artístico-culturais para formação de público			
<b>Realização de Evento Artístico-Cultural para Formação de Platéia</b>	SECULT/FUNCEB	12 un	60.000
Evento artístico-cultural realizado			
Dinamizar espaços culturais			
<b>Dinamização em Museu</b>	SECULT/PAC	4 un	200.000
Ação de dinamização realizada			
<b>Promoção de Evento em Equipamentos Culturais</b>	SECULT/PAC	2 un	200.000
Evento artístico-cultural promovido			
Realizar atividades artístico-culturais no Centro Histórico de Salvador			
<b>Realização de Evento Artístico-Cultural no Centro Antigo de Salvador</b>	SECULT/APG	12 un	2.400.000
Evento artístico-cultural realizado			
Realizar capacitação técnica nas áreas de Memória Histórica, da Literatura e do Livro, nos			

Legenda: AP - Ação Prioritária

448



Governo do Estado da Bahia  
Orçamento 2022

Orçamentos Fiscal, da Seguridade Social e de Investimento - Recursos de Todas as Fontes  
Quadro de Metas e Recursos do Orçamento na Estrutura do PPA  
Art. 5º, inciso I, da LC 101/2000 - LRF

Especificação (Programa, Compromisso, Iniciativa, Ação e Produto)	Órgão/Unidade	Quantidade	Valor Total
<b>Apoio ao Desenvolvimento de Empreendimento Inovador</b>	SECTI/APG		315.000
Apoio técnico e financeiro realizado		20 un	
<b>Difundir o conhecimento técnico-científico e do empreendedorismo inovador</b>			
Disseminar o conhecimento em Ciência, Tecnologia e Inovação com ênfase na popularização da ciência e tecnologia			
<b>Apoio à Disseminação do Conhecimento em Ciência, Tecnologia e Inovação</b>	SECTIFAPESB	25 un	5.300.000
Apoio em CT&I realizado			
Assegurar o funcionamento do Museu de Ciência e Tecnologia da Bahia			
<b>Funcionamento do Museu de Ciência e Tecnologia</b>	SECTI/APG	1 un	600.000
Museu de ciência e tecnologia em funcionamento			
Fomentar produção de conteúdos, estudos e pesquisas para a difusão e popularização da Ciência Tecnologia e Inovação			
<b>Apoio à Produção de Conteúdo Audiovisual de CT&amp;I</b>	SECTI/APG	4 un	300.000
Produção de conteúdo audiovisual de CT&I apoiado			
<b>Estimular a Interação, a Disseminação e o Desenvolvimento de Tecnologias Sociais e Extensão Tecnológica, com Sustentabilidade</b>			
Apoiar tecnicamente o desenvolvimento e difusão das tecnologias sociais			
<b>Apoio ao Desenvolvimento e Difusão de Tecnologia Social</b>	SECTI/APG	3 un	105.000
Projeto de tecnologia social apoiado			
Apoiar financeiramente projetos de pesquisa em tecnologias sociais e ambientais			
<b>Apoio a Projeto de Inovação de Desenvolvimento Socioeconômico Sustentável</b>	SECTIFAPESB	30 un	5.700.000
Projeto de CT&I apoiado			
<b>Fortalecer a Infraestrutura de Ciência, Tecnologia e Inovação no estado</b>			
Implantar espaços dinamizadores de Ciência, Tecnologia e Inovação nos territórios			
<b>Implantação de Espaço Compartilhado em Ciência, Tecnologia e Inovação</b>	SECTI/APG	5 un	280.000
Espaço compartilhado em CT&I implantado			
Implantar oficinas de recondicionamento de computadores do Projeto Núcleo de Recondicionamento de Computadores (Nurec)			

Legenda: AP - Ação Prioritária

446



Governo do Estado da Bahia  
Orçamento 2022

Orçamentos Fiscal, da Seguridade Social e de Investimento - Recursos de Todas as Fontes  
Quadro de Metas e Recursos do Orçamento na Estrutura do PPA  
Art. 5º, inciso I, da LC 101/2000 - LRF

Especificação (Programa, Compromisso, Iniciativa, Ação e Produto)	Órgão/Unidade	Quantidade	Valor Total
municípios			
<b>Apoio à Instituição Cultural</b>	SECULT/FPC-AP	2 un	50.000
Instituição cultural apoiada			
Assegurar o funcionamento de instâncias de consulta e participação popular			
<b>Funcionamento de Colegiado de Gestão Participativa da Cultura</b>	SECULT/APG	1 un	100.000
Colegiado de gestão participativa em funcionamento			
Assistir tecnicamente bibliotecas e arquivos municipais e comunitários			
<b>Assistência Técnica à Unidade Cultural nas Áreas da Memória Histórica, da Leitura e do Livro</b>	SECULT/FPC-AP	30 un	30.000
Assistência técnica prestada			
Realizar atividades artístico-culturais			
<b>Incentivo à Produção e Difusão Cultural</b>	SECULT/FUNCEB	3 un	332.000
Ação de incentivo à cultura realizada			
<b>Realização de Evento Artístico-Cultural</b>	SECULT/FUNCEB	2 un	78.000
Evento artístico-cultural realizado			
<b>Realização de Evento Artístico-Cultural</b>	SECULT/FPC-AP	25 un	100.000
Evento artístico-cultural realizado			
Apoiar técnica e/ou financeiramente atividades artístico-culturais			
<b>Apoio à Realização de Evento Cultural</b>	SECULT/APG	10 un	255.000
Evento cultural apoiado			
<b>Apoio à Realização de Evento Cultural</b>	SECULT/PAC	2 un	390.000
Evento cultural apoiado			
Dinamizar os Corpos Artísticos do Teatro Castro Alves			
<b>Apresentação de Corpo Artístico do Teatro Castro Alves</b>	SECULT/FUNCEB	2 un	110.000
Apresentação de música/dança realizada			
Mapear edições estatísticas e catalogação de dados nas áreas da Memória Histórica, da Leitura e do Livro			
<b>Mapeamento Cultural nas Áreas da Memória Histórica da Leitura e do Livro</b>	SECULT/FPC-AP		27.000

Legenda: AP - Ação Prioritária

449

Governo do Estado da Bahia  
Orçamento 2022Orçamentos Fiscal, da Seguridade Social e de Investimento - Recursos de Todas as Fontes  
Quadro de Metas e Recursos do Orçamento na Estrutura do PPA  
Art. 5º, inciso I, da LC 101/2000 - LRF  
Poder: Executivo  
(em R\$ 1.00)

Especificação (Programa, Compromisso, Iniciativa, Ação e Produto)	Órgão/Unidade	Quantidade	Valor Total
Diagnóstico elaborado		2 un	
Produzir conteúdo sobre a cultura da Bahia			
<b>Produção de Conteúdo sobre a Cultura da Bahia</b>	SECULT/FUNCEB	1 un	25.000
Conteúdo cultural publicado			
<b>Qualificar a rede de equipamentos culturais</b>			
Modernizar espaços e equipamentos culturais com infraestrutura física e tecnológica			
<b>Requalificação de Equipamento Cultural</b>	SECULT/FUNCEB	1 un	450.000
Equipamento cultural requalificado			
<b>Requalificação de Equipamento Cultural</b>	SECULT/PAC	2 un	681.000
Equipamento cultural requalificado			
Assegurar o funcionamento dos espaços e equipamentos culturais			
<b>Encargos com Concessionária de Serviço Público em Unidade Finalística</b>	SECULT/APG	17 un	1.002.000
Unidade finalística em funcionamento			
<b>Encargos com Concessionária de Serviço Público em Unidade Finalística</b>	SECULT/FUNCEB	3 un	830.000
Unidade finalística em funcionamento			
<b>Encargos com Concessionária de Serviço Público em Unidade Finalística</b>	SECULT/FPC-AP	8 un	424.000
Unidade finalística em funcionamento			
<b>Encargos com Concessionária de Serviço Público em Unidade Finalística</b>	SECULT/PAC	9 un	844.000
Unidade finalística em funcionamento			
<b>Funcionamento de Biblioteca e Arquivo Público</b>	SECULT/FPC-AP	8 un	28.000
Biblioteca/arquivo público em funcionamento			
<b>Funcionamento de Unidade Cultural</b>	SECULT/APG	17 un	350.000
Unidade cultural em funcionamento			
<b>Funcionamento de Unidade Cultural</b>	SECULT/FUNCEB	3 un	1.154.000
Unidade cultural em funcionamento			
<b>Funcionamento do Conselho Estadual de Cultura</b>	SECULT/APG		286.000

Legenda: AP - Ação Prioritária

450

Governo do Estado da Bahia  
Orçamento 2022Orçamentos Fiscal, da Seguridade Social e de Investimento - Recursos de Todas as Fontes  
Quadro de Metas e Recursos do Orçamento na Estrutura do PPA  
Art. 5º, inciso I, da LC 101/2000 - LRF  
Poder: Executivo  
(em R\$ 1.00)

Especificação (Programa, Compromisso, Iniciativa, Ação e Produto)	Órgão/Unidade	Quantidade	Valor Total
<b>Realização de Pesquisa Mineral</b>	SDE/CBPM	4 un	6.843.000
Pesquisa mineral realizada			
Monitorar acervo e direitos minerários			
<b>Controle de Direito Minerário</b>	SDE/CBPM	1 un	2.060.000
Controle do direito minerário realizado			
<b>Preservação de Acervo da Litoteca</b>	SDE/CBPM	1 un	310.000
Acervo de Litoteca preservado			
Apoiar institucionalmente a implantação de empreendimentos			
<b>Funcionamento da Jubeeb Itinerante</b>	SDE/JUCEB	1 un	40.000
Jubeeb itinerante em funcionamento			
<b>Monitoramento de Empreendimento Atraído</b>	SDE/APG	1 un	665.000
Empreendimento atraído monitorado			
Apoiar técnica e financeiramente projeto inovador em Arranjos Produtivos Locais da Bahia			
<b>Apoio a Projeto Inovador em Arranjos Produtivos Locais</b>	SECTI/APG	10 un	470.000
Projeto inovador apoiado			
Participar de eventos para atração de investimentos na Bahia			
<b>Participação em Evento de Atração de Investimentos Produtivos</b>	SDE/APG	1 un	1.153.000
Participação em evento realizada			
<b>Promoção de Oportunidade Mineral</b>	SDE/CBPM	4 un	300.000
Oportunidade mineral promovida			
Modernizar o Museu Geológico do Estado da Bahia			
<b>Reforma do Museu Geológico da Bahia</b>	SDE/APG	1 un	183.000
Museu geológico reformado			
Realizar intervenções de infraestrutura nas áreas industriais			
<b>Conservação de Área Industrial</b>	SDE/APG	1 un	665.000
Área industrial conservada			

Legenda: AP - Ação Prioritária

453

Governo do Estado da Bahia  
Orçamento 2022Orçamentos Fiscal, da Seguridade Social e de Investimento - Recursos de Todas as Fontes  
Quadro de Metas e Recursos do Orçamento na Estrutura do PPA  
Art. 5º, inciso I, da LC 101/2000 - LRF  
Poder: Executivo  
(em R\$ 1.00)

Especificação (Programa, Compromisso, Iniciativa, Ação e Produto)	Órgão/Unidade	Quantidade	Valor Total
Conselho de cultura em funcionamento		1 un	
<b>Funcionamento do Teatro Castro Alves</b>	SECULT/FUNCEB	1 un	1.884.000
Teatro em funcionamento			
<b>Salvaguardar a memória cultural e o patrimônio material, imaterial, histórico, artístico, documental e bibliográfico</b>			
Adquirir acervos para os equipamentos culturais			
<b>Ampliação de Acervo das Bibliotecas, do Arquivo Público e do Centro de Memória da Bahia</b>	SECULT/FPC-AP	11000 un	121.000
Publicação/exemplar adquirido			
Preservar o acervo custodiado pela Fundação Pedro Calmon			
<b>Preservação de Acervo Documental e Bibliográfico</b>	SECULT/FPC-AP	4 un	80.000
Acervo documental preservado			
Criar repositório arquivístico digital para preservação e acesso aos acervos das bibliotecas e arquivos públicos			
<b>Implantação de Repositório Arquivístico Digital</b>	SECULT/FPC-AP	2 un	9.000
Repositório criado			
Restaurar o acervo histórico do Registro Mercantil			
<b>Preservação de Acervo Documental e Bibliográfico</b>	SDE/JUCEB	1 un	20.000
Acervo documental preservado			
Elaborar projetos para restauração e conservação de bens móveis, imóveis, integrados protegidos ou de reconhecido valor cultural			
<b>Funcionamento de Museu</b>	SECULT/PAC	9 un	7.494.000
Museu em funcionamento			
Apoiar técnica e/ou financeiramente a realização de ritos públicos, festividades e celebrações populares			
<b>Apoio à Realização de Carnaval Cultural</b>	SECULT/APG	1 un	4.000.000
Carnaval cultural apoiado			
Preservar o acervo custodiado pelo núcleo de memória das artes e pela Cinemateca da Bahia			
<b>Registro e Memória das Artes</b>	SECULT/FUNCEB		22.000

Legenda: AP - Ação Prioritária

451

Governo do Estado da Bahia  
Orçamento 2022Orçamentos Fiscal, da Seguridade Social e de Investimento - Recursos de Todas as Fontes  
Quadro de Metas e Recursos do Orçamento na Estrutura do PPA  
Art. 5º, inciso I, da LC 101/2000 - LRF  
Poder: Executivo  
(em R\$ 1.00)

Especificação (Programa, Compromisso, Iniciativa, Ação e Produto)	Órgão/Unidade	Quantidade	Valor Total
<b>Obra de Infraestrutura em Área Industrial</b>	SDE/APG	1 un	100.000
Obra de infraestrutura industrial realizada			
<b>Requalificação de Área Industrial em Alagoinhas</b>	SDE/FUNEDIC	1 un	235.000
Área industrial requalificada			
<b>Requalificação de Área Industrial em Barreiras</b>	SDE/FUNEDIC	1 un	60.000
Área industrial requalificada			
<b>Requalificação de Área Industrial em Eunápolis</b>	SDE/FUNEDIC	1 un	223.000
Área industrial requalificada			
<b>Requalificação de Área Industrial em Ilhéus</b>	SDE/FUNEDIC	1 un	370.000
Área industrial requalificada			
<b>Requalificação de Área Industrial em Itapetinga</b>	SDE/FUNEDIC	1 un	200.000
Área industrial requalificada			
<b>Requalificação de Área Industrial em Jequié</b>	SDE/FUNEDIC	1 un	362.000
Área industrial requalificada			
<b>Requalificação de Área Industrial em Juazeiro</b>	SDE/FUNEDIC	1 un	364.000
Área industrial requalificada			
<b>Requalificação de Área Industrial em Luis Eduardo Magalhães</b>	SDE/FUNEDIC	1 un	451.000
Área industrial requalificada			
<b>Requalificação de Área Industrial em Santo Antônio de Jesus</b>	SDE/FUNEDIC	1 un	213.000
Área industrial requalificada			
<b>Requalificação de Área Industrial em Teixeira de Freitas</b>	SDE/FUNEDIC	1 un	265.000
Área industrial requalificada			
<b>Requalificação de Área Industrial em Vitória da Conquista</b>	SDE/FUNEDIC	1 un	328.000
Área industrial requalificada			
<b>Requalificação de Área Industrial no Centro Industrial de Aratu</b>	SDE/FUNEDIC	1 un	1.215.000
Área industrial requalificada			

Legenda: AP - Ação Prioritária

454

Governo do Estado da Bahia  
Orçamento 2022Orçamentos Fiscal, da Seguridade Social e de Investimento - Recursos de Todas as Fontes  
Quadro de Metas e Recursos do Orçamento na Estrutura do PPA  
Art. 5º, inciso I, da LC 101/2000 - LRF  
Poder: Executivo  
(em R\$ 1.00)

Especificação (Programa, Compromisso, Iniciativa, Ação e Produto)	Órgão/Unidade	Quantidade	Valor Total
Registro artístico-cultural realizado		1 un	
<b>Consolidar o sistema de fomento e financiamento à cultura, diversificado, abrangente e inclusivo</b>			
Apoiar técnica e/ou financeiramente propostas através dos editais do Fundo de Cultura do Estado da Bahia			
<b>Apoio à Instituição Cultural (AP)</b>	SECULT/FCBA	17 un	4.448.000
Instituição cultural apoiada			
<b>Apoio a Projeto Cultural (AP)</b>	SECULT/FCBA	150 un	6.000.000
Projeto cultural apoiado			
<b>Apoio a Projeto Cultural Calendarizado (AP)</b>	SECULT/FCBA	15 un	3.000.000
Projeto cultural apoiado			
Gerir programas de apoio cultural			
<b>Funcionamento do Fundo de Cultura</b>	SECULT/FCBA	1 un	1.500.000
Fundo de cultura em funcionamento			
<b>Gerenciamento de Projeto Apoiado pelo Fazcultura</b>	SECULT/APG	1 un	120.000
Projeto do Fazcultura gerenciado			
Apoiar técnica e/ou financeiramente entidades selecionadas, contribuindo para o desenvolvimento sociocultural			
<b>Apoio à Realização do Programa Ouro Negro (AP)</b>	SECULT/APG	1 un	6.000.000
Programa Ouro Negro apoiado			
<b>Desenvolvimento Produtivo</b>			194.501.230
Promover a diversificação, a desconcentração espacial e o adensamento da matriz produtiva baiana, considerando as vocações territoriais e a proteção ambiental			
Realizar análise de dados e investigação de ambientes geológicos			
<b>Realização de Estudo Geocientífico</b>	SDE/CBPM	1 un	50.000
Estudo/pesquisa realizado			
<b>Realização de Estudo Geológico Multidisciplinar</b>	SDE/CBPM	3 un	1.000.000
Estudo geológico realizado			
Implementar projetos de prospecção e pesquisa mineral			

Legenda: AP - Ação Prioritária

452

Governo do Estado da Bahia  
Orçamento 2022Orçamentos Fiscal, da Seguridade Social e de Investimento - Recursos de Todas as Fontes  
Quadro de Metas e Recursos do Orçamento na Estrutura do PPA  
Art. 5º, inciso I, da LC 101/2000 - LRF  
Poder: Executivo  
(em R\$ 1.00)

Especificação (Programa, Compromisso, Iniciativa, Ação e Produto)	Órgão/Unidade	Quantidade	Valor Total
<b>Requalificação de Área Industrial no Centro Industrial do Subaé</b>	SDE/FUNEDIC	1 un	948.000
Área industrial requalificada			
<b>Requalificação de Área Industrial no Pólo Industrial de Camaçari</b>	SDE/FUNEDIC	1 un	3.855.000
Área industrial requalificada			
Realizar serviços de metrologia			
<b>Calibração Metroológica Científico-Industrial</b>	SDE/IBAMETRO	150 un	94.000
Calibração metroológica realizada			
<b>Verificação Metroológica de Tanque Móvel e Estacionário</b>	SDE/IBAMETRO	3000 un	33.000
Verificação metroológica realizada			
Modernizar o Centro Gemológico do Estado da Bahia			
<b>Reforma do Centro Gemológico da Bahia</b>	SDE/APG	1 un	80.000
Centro gemológico reformado			
<b>Fomentar o empreendedorismo e as micro e pequenas empresas por meio da melhoria do ambiente institucional, legal, social, mercadológico e tecnológico</b>			
Instalar o sistema integrador Registro Empresarial (Regin)			
<b>Apoio à Implantação do Sistema Integrador Estadual do Registro Público Mercantil</b>	SDE/JUCEB	55 un	200.000
Apoio a implantação realizado			
Estimular a cultura de gestão da qualidade nas micro e pequenas empresas			
<b>Avaliação da Conformidade de Sistema, Produto e Serviço</b>	SDE/IBAMETRO	80 un	24.000
Avaliação de conformidade realizada			
<b>Promover o esporte e lazer como um vetor de desenvolvimento produtivo, considerando as vocações territoriais</b>			
Promover atividades de esporte de alto rendimento			
<b>Promoção de Atividade de Esporte de Alto Rendimento</b>	SETRE/SUDESDB	19 un	3.590.000
Atividade esportiva promovida			
Apoiar técnica e/ou financeiramente os atletas e equipes de alto rendimento			
<b>Apoio Logístico ao Atleta em Competição Esportiva</b>	SETRE/SUDESDB		500.000

Legenda: AP - Ação Prioritária

455





Orçamentos Fiscal, da Seguridade Social e de Investimento - Recursos de Todas as Fontes  
Quadro de Metas e Recursos do Orçamento na Estrutura do PPA  
Art. 5º, inciso I, da LC 101/2000 - LRF

Poder: Executivo  
(em R\$ 1,00)

Especificação (Programa, Compromisso, Iniciativa, Ação e Produto)	Órgão/Unidade	Quantidade	Valor Total
Apoio logístico realizado		30 un	
Concessão de Bolsa Esporte a Atleta	SETRE/SUDESB	50 un	1.200.000
Bolsa de esporte concedida			
Assegurar o funcionamento da Arena Multiuso			
Gerenciamento da Parceria Público-Privada do Estádio da Fonte Nova - Arena Multiuso	SETRE/APG	1 un	110.187.000
Parceria Público-Privada gerenciada			
Fortalecer o turismo de forma sustentável como vetor estratégico para o desenvolvimento socioeconômico do Estado, valorizando as vocações territoriais			
Qualificar profissionais e empresários relacionados ao turismo, em articulação com órgãos públicos			
Capacitação de Profissional e Empresário da Área de Turismo	SETUR/APG	1 un	1.400.000
Evento de capacitação realizado			
Desenvolver redes temáticas e territoriais de turismo com foco na qualificação, diversificação e fortalecimento dos segmentos turísticos e no desenvolvimento econômico			
Funcionamento da Rede Integrada de Informações Turísticas	SETUR/APG	1 un	4.221.000
Rede de informação turística em funcionamento			
Participar de eventos nacionais e internacionais de promoção ao turismo			
Participação em Feira, Congresso e Evento Relacionado ao Turismo	SETUR/APG	1 un	5.000.000
Participação em evento turístico realizada			
Estruturar obras e serviços de infraestrutura turística			
Implantação de Infraestrutura de Turismo Náutico	SETUR/APG	1 un	100.000
Infraestrutura de turismo náutico implantada			
Implantação de Sinalização Turística	SETUR/APG	1 un	500.000
Sinalização turística implantada			
Recuperação de Infraestrutura Turística (AP)	SETUR/APG	1 un	2.900.000
Infraestrutura turística recuperada			
Elaborar estudos e pesquisas relacionadas à atividade turística			
Elaboração de Instrumento de Planejamento da Área de Turismo	SETUR/APG		1.800.000

Legenda: AP - Ação Prioritária

456



Orçamentos Fiscal, da Seguridade Social e de Investimento - Recursos de Todas as Fontes  
Quadro de Metas e Recursos do Orçamento na Estrutura do PPA  
Art. 5º, inciso I, da LC 101/2000 - LRF

Poder: Executivo  
(em R\$ 1,00)

Especificação (Programa, Compromisso, Iniciativa, Ação e Produto)	Órgão/Unidade	Quantidade	Valor Total
Unidade finalística em funcionamento		7 un	
Funcionamento de Central de Abastecimento	SDE/APG		17.363.000
Central de abastecimento em funcionamento		5 un	
Requalificar o Centro de Abastecimento da Bahia e Mercados			
Aparelhamento de Central de Abastecimento	SDE/APG	5 un	200.000
Central de abastecimento aparelhada			
Reforma de Central de Abastecimento	SDE/APG	1 un	1.000.000
Central de abastecimento reformada			
Promover o desenvolvimento ambientalmente e socialmente sustentável das cadeias produtivas do agronegócio			
Ofertar os insumos e serviços que promovam o desenvolvimento da cadeia do pescado			
Assistência Técnica a Aquicultor e Pescador	SEAGRI/BAHIAPESCA	4000 un	2.585.000
Assistência técnica prestada			
Distribuição de Alevino em Agência Pública, Comunitária e de Pequeno Produtor	SEAGRI/BAHIAPESCA	8800000 un	511.000
Alevino distribuído			
Distribuição de Equipamento, Petrecho e Material de Apoio à Pesca e Aquicultura	SEAGRI/BAHIAPESCA	200 un	162.200
Equipamento de pesca/aquicultura distribuído			
Encargos com Concessionária de Serviço Público em Unidade Finalística	SEAGRI/BAHIAPESCA	16 un	1.006.000
Unidade finalística em funcionamento			
Funcionamento de Unidade de Aquicultura e Pesca	SEAGRI/BAHIAPESCA	16 un	2.792.000
Unidade em funcionamento			
Realização de Evento Promocional da Aquicultura e Pesca	SEAGRI/BAHIAPESCA	1 un	50.000
Evento de aquicultura/pesca realizado			
Requalificação de Unidade de Apoio à Produção Pesqueira e Aquícola	SEAGRI/BAHIAPESCA	1 un	350.000
Unidade de apoio a produção requalificada			
Apoiar técnico e/ou financeiramente parceiros do setor público e privado para o desenvolvimento do agronegócio			

Legenda: AP - Ação Prioritária

459



Orçamentos Fiscal, da Seguridade Social e de Investimento - Recursos de Todas as Fontes  
Quadro de Metas e Recursos do Orçamento na Estrutura do PPA  
Art. 5º, inciso I, da LC 101/2000 - LRF

Poder: Executivo  
(em R\$ 1,00)

Especificação (Programa, Compromisso, Iniciativa, Ação e Produto)	Órgão/Unidade	Quantidade	Valor Total
Instrumento de planejamento turístico elaborado		1 un	
Elaborar material promocional para captação de investimento			
Realização de Campanha Turística Nacional e Internacional	SETUR/BAHIATURSA	2 un	12.768.000
Campanha realizada			
Patrocinar eventos estaduais, nacionais e internacionais para a divulgação do destino Bahia			
Apoio a Evento de Interesse Turístico para a Divulgação do Destino Bahia	SETUR/BAHIATURSA	2 un	23.418.280
Evento turístico apoiado			
Apoio à Realização de Evento na Área de Turismo	SETUR/APG	1 un	3.558.000
Evento de turismo apoiado			
Desenvolvimento Rural			440.244.200
Expandir o acesso à regularização fundiária para a agricultura familiar, povos e comunidades tradicionais e as ações complementares à reforma agrária			
Realizar a regularização fundiária para os agricultores familiares, de comunidades remanescentes de quilombos, fundo e fecho de pasto, povos de terreiros e demais povos e comunidades tradicionais			
Regularização Fundiária para Agricultor Familiar e Povos e Comunidades Tradicionais	SDR/CDA	1500 un	2.000.000
Título/contrato de concessão direito real de uso emitido			
Assessorar famílias na contratação e aplicação dos recursos do crédito fundiário e de políticas complementares à reforma agrária			
Apoio Técnico na Contratação e Aplicação de Recurso do Crédito Fundiário	SDR/CDA	250 un	3.559.000
Apoio técnico realizado			
Implantar unidades habitacionais na zona rural			
Produção de Unidade Habitacional em Comunidades Tradicionais	SDR/CAR	688 un	6.000.000
Unidade habitacional produzida			
Potencializar a capacidade produtiva sustentável, agregação de valor e a comercialização de produtos de agricultores familiares, aquicultores, povos e comunidades tradicionais, assentados de reforma agrária e beneficiários do crédito fundiário, jovens, negros, mulheres e LGBTQIA+, considerando a transição agroecológica, a segurança alimentar e nutricional, a convivência com os biomas e as particularidades territoriais			
Distribuir insumos produtivos para a agricultura familiar, povos originários e comunidades tradicionais			

Legenda: AP - Ação Prioritária

457



Orçamentos Fiscal, da Seguridade Social e de Investimento - Recursos de Todas as Fontes  
Quadro de Metas e Recursos do Orçamento na Estrutura do PPA  
Art. 5º, inciso I, da LC 101/2000 - LRF

Poder: Executivo  
(em R\$ 1,00)

Especificação (Programa, Compromisso, Iniciativa, Ação e Produto)	Órgão/Unidade	Quantidade	Valor Total
Apoio a Evento para Atração de Investimento Agropecuário	SEAGRI/APG		938.000
Evento agropecuário apoiado		10 un	
Produção de Publicação Técnica da Agropecuária	SEAGRI/APG	3 un	30.000
Publicação técnica de agropecuária produzida			
Desenvolver ações para o incremento das Cadeias Produtivas do Agronegócio			
Apoio a Cadeia Produtiva da Agropecuária	SEAGRI/APG	5 un	607.000
Apoio à cadeia produtiva realizado			
Capacitação Técnica para o Setor Agropecuário	SEAGRI/APG	6 un	127.000
Evento de capacitação realizado			
Adequar a infraestrutura de comercialização do agronegócio			
Encargos com Concessionária de Serviço Público em Unidade Finalística	SEAGRI/APG	4 un	1.724.000
Unidade finalística em funcionamento			
Funcionamento do Parque de Exposição Agropecuária de Salvador	SEAGRI/APG	1 un	1.667.000
Parque de exposição em funcionamento			
Implantação de Unidade de Comercialização de Animal	SEAGRI/APG	3 un	600.000
Unidade de comercialização implantada			
Recuperação de Parque de Exposição Agropecuária	SEAGRI/APG	1 un	500.000
Parque de exposição recuperado			
Distribuir equipamentos, máquinas e implementos para o agronegócio			
Distribuição de Equipamento ao Setor Agropecuário	SEAGRI/APG	20 un	719.000
Equipamento distribuído			
Promover a assistência técnica e extensão rural, pesquisa, desenvolvimento e inovação para sistemas produtivos estratégicos, com ênfase na convivência com o Semiárido			
Articular parcerias entre as instituições de ensino, pesquisa e extensão com a agricultura familiar			
Apoio à Rede de Pesquisa e Extensão de Tecnologias Sustentáveis	SDR/APG	5 un	5.000
Apoio à rede de pesquisa e extensão realizado			
Prestar Assistência Técnica e Extensão Rural (Ater) aos agricultores familiares e assentados da			

Legenda: AP - Ação Prioritária

460



Orçamentos Fiscal, da Seguridade Social e de Investimento - Recursos de Todas as Fontes  
Quadro de Metas e Recursos do Orçamento na Estrutura do PPA  
Art. 5º, inciso I, da LC 101/2000 - LRF

Poder: Executivo  
(em R\$ 1,00)

Especificação (Programa, Compromisso, Iniciativa, Ação e Produto)	Órgão/Unidade	Quantidade	Valor Total
Distribuição de Insumo para Agricultura Familiar (AP)	SDR/APG	15384612 un	6.000.000
Insumo agrícola distribuído			
Distribuir equipamentos de produção para agricultores familiares e povos originários e comunidades tradicionais			
Distribuição de Equipamento de Apoio à Inclusão Produtiva (AP)	SDR/CAR	628 un	14.030.000
Equipamento de apoio distribuído			
Implantar projetos produtivos			
Gerenciamento de Projeto de Financiamento Externo - Bahia Produtiva	SDR/CAR	1 un	42.344.000
Projeto de financiamento gerenciado			
Gerenciamento de Projeto de Financiamento Externo - Pró-Semiárido	SDR/CAR	1 un	15.950.000
Projeto de financiamento gerenciado			
Implantação de Projeto Comunitário de Desenvolvimento Produtivo Sustentável - Pró-Semiárido (AP)	SDR/CAR	141 un	25.000.000
Item de projeto entregue			
Implantação de Projeto de Desenvolvimento Rural Sustentável - Bahia Produtiva (AP)	SDR/CAR	11287 un	107.601.000
Item de projeto entregue			
Promover a adesão de agricultores familiares, povos originários e comunidades tradicionais ao Programa Garantia Safra			
Participação Estadual no Fundo Garantia Safra (AP)	SDR/APG	242637 un	33.000.000
Contrapartida por agricultor familiar transferida			
Prover unidades adequadas para o beneficiamento da produção			
Implantação de Projeto de Apoio à Produção e Comercialização	SDR/CAR	82 un	5.000.000
Item de projeto entregue			
Prover centros de comercialização da agricultura familiar			
Apoio à Comercialização da Produção Rural (AP)	SDR/CAR	1 un	287.000
Apoio à comercialização realizado			
Apoiar técnica e financeiramente o funcionamento do Centro de Abastecimento da Bahia e Mercados			
Encargos com Concessionária de Serviço Público em Unidade Finalística	SDE/APG		7.274.000

Legenda: AP - Ação Prioritária

458



Orçamentos Fiscal, da Seguridade Social e de Investimento - Recursos de Todas as Fontes  
Quadro de Metas e Recursos do Orçamento na Estrutura do PPA  
Art. 5º, inciso I, da LC 101/2000 - LRF

Poder: Executivo  
(em R\$ 1,00)

Especificação (Programa, Compromisso, Iniciativa, Ação e Produto)	Órgão/Unidade	Quantidade	Valor Total
reforma agrária, aprimorando-os às especificidades de povos e comunidades tradicionais, mulheres e jovens, tendo em vista sua organização social, produtiva, cultural e econômica			
Assistência Técnica a Produtor Rural do Semiárido Baiano - Pró-Semiárido (AP)	SDR/CAR	32 un	22.500.000
Assistência técnica prestada			
Assistência Técnica às Associações Comunitárias - Bahia Produtiva (AP)	SDR/CAR	1213 un	50.330.000
Assistência técnica prestada			
Assistência Técnica e Extensão Rural aos Agricultores Familiares (AP)	SDR/BAHIATER	25800 un	28.000.000
Assistência técnica prestada			
Supervisão de Entidade Pública e Organização Social na Execução das Ações de Assistência Técnica e Extensão Rural	SDR/BAHIATER	51 un	50.000
Entidade supervisionada			
Prestar serviços laboratoriais especializados voltados para a agropecuária			
Classificação de Produto da Agropecuária	SEAGRI/APG	31 un	50.000
Serviço de classificação de produto agropecuário ofertado			
Funcionamento do Centro Tecnológico Agropecuário do Estado	SEAGRI/APG	1 un	464.000
Centro tecnológico em funcionamento			
Estruturar as unidades de pesquisa e laboratórios da agropecuária do Estado			
Aparelhamento de Unidade de Pesquisa e Desenvolvimento de Tecnologia Agrícola	SEAGRI/APG	1 un	9.992.000
Unidade de pesquisa de tecnologia agrícola aparelhada			
Encargos com Concessionária de Serviço Público em Unidade Finalística	SDR/BAHIATER	11 un	350.000
Unidade finalística em funcionamento			
Funcionamento de Unidade de Serviço e de Pesquisa	SDR/BAHIATER	27 un	3.123.000
Unidade de serviço / pesquisa em funcionamento			
Desenvolver ações de pesquisa, desenvolvimento e inovação para resolver os principais problemas da agropecuária			
Realização de Pesquisa no Setor Agropecuário	SEAGRI/APG	8 un	50.000
Pesquisa agropecuária realizada			
Promover um ambiente sanitariamente seguro para a produção agropecuária			

Legenda: AP - Ação Prioritária

461

Governo do Estado da Bahia  
Orçamento 2022Orçamentos Fiscal, da Seguridade Social e de Investimento - Recursos de Todas as Fontes  
Quadro de Metas e Recursos do Orçamento na Estrutura do PPA  
Art. 5º, inciso I, da LC 101/2000 - LRF  
Poder: Executivo  
(em R\$ 1.00)

Especificação (Programa, Compromisso, Iniciativa, Ação e Produto)	Órgão/Unidade	Quantidade	Valor Total
Realizar ações de vigilância epidemiológica			
Encargos com Concessionária de Serviço Público em Unidade Finalística Unidade finalística em funcionamento	SEAGRI/ADAB	27 un	900.000
Fiscalização da Vacinação Animal Vacinação animal fiscalizada	SEAGRI/ADAB	17340 / 1.000	1.200.000
Fiscalização de Vigilância Epidemiológica e Análise de Risco Fiscalização de vigilância epidemiológica realizada	SEAGRI/ADAB	15053 un	1.359.000
Funcionamento de Unidade de Defesa Agropecuária Unidade de defesa agropecuária em funcionamento	SEAGRI/ADAB	27 un	5.626.000
Realização de Análise Laboratorial de Defesa Sanitária Agropecuária Amostra laboratorial analisada	SEAGRI/ADAB	5640 un	150.000
Realizar ações de combate ao trânsito irregular de animais, vegetais, seus produtos, subprodutos e insumos			
Aquisição de Unidade Móvel de Fiscalização em Barreira Sanitária Unidade móvel de fiscalização adquirida	SEAGRI/ADAB	3 un	250.000
Fiscalização do Trânsito de Produto de Origem Animal e Vegetal Fiscalização de trânsito de produto realizada	SEAGRI/ADAB	280 un	200.000
Parceria com a Força Pública Policial em Vigilância Sanitária Parceria na vigilância sanitária realizada	SEAGRI/ADAB	1 un	620.000
Realização de Barreira Móvel de Fiscalização do Trânsito de Vegetais e Animais Barreira móvel realizada	SEAGRI/ADAB	380 un	440.000
Realizar fiscalização da comercialização e uso de agrotóxico			
Fiscalização do Uso de Agrotóxicos Fiscalização do uso do agrotóxico realizada	SEAGRI/ADAB	2081 un	160.000
Articular ações com vistas à implantação do Sistema Unificado de Atenção à Sanidade Agropecuária (SUSASA)			
Apoio Técnico na Implantação do Sistema Unificado de Atenção à Sanidade Agropecuária	SEAGRI/ADAB		150.000

Legenda: AP - Ação Prioritária

462

Governo do Estado da Bahia  
Orçamento 2022Orçamentos Fiscal, da Seguridade Social e de Investimento - Recursos de Todas as Fontes  
Quadro de Metas e Recursos do Orçamento na Estrutura do PPA  
Art. 5º, inciso I, da LC 101/2000 - LRF  
Poder: Executivo  
(em R\$ 1.00)

Especificação (Programa, Compromisso, Iniciativa, Ação e Produto)	Órgão/Unidade	Quantidade	Valor Total
Fiscalização de infraestrutura de transporte realizada		3 un	
Promover a adequação e o acesso à moradia digna, assim como a habitação de interesse social			
Realizar obras de habitação de interesse social e urbanização integrada no estado			
Produção de Unidade Habitacional Unidade habitacional urbana produzida	SEDUR/FEHIS	315 un	16.682.000
Urbanização em Assentamento Precário Intervenção em assentamento precário realizada	SEDUR/FEHIS	70 un	66.700.000
Executar projetos sociais em empreendimentos de habitação de interesse social entregues pelo Estado			
Realização de Serviço Social em Comunidades Serviço social realizado	SEDUR/CONDER	1000 un	7.300.000
Consolidar a governança estratégica com foco em consórcios intermunicipais multifinalitários e na rede de cidades			
Elaborar planos e estudos para o desenvolvimento urbano regional e territorial integrado e sustentável			
Elaboração de Instrumento de Desenvolvimento Urbano das Regiões Metropolitanas e Aglomerações Urbanas Instrumento de desenvolvimento urbano elaborado	SEDUR/APG	1 un	1.686.000
Elaborar o projeto de lei da Política Estadual de Desenvolvimento Urbano			
Elaboração do Projeto de Lei da Política Estadual de Desenvolvimento Urbano Projeto de Lei da Política Estadual elaborado	SEDUR/APG	1 un	2.200.000
Prestar assistência técnica na área de gestão territorial			
Apoio Técnico na Elaboração de Plano Regional e Intermunicipal de Resíduos Sólidos Elaboração do plano de resíduos sólidos apoiada	SEDUR/APG	1 un	3.000.000
Elaborar o Plano Estadual de Resíduos Sólidos			
Elaboração do Plano Estadual de Resíduos Sólidos Plano de resíduo sólido elaborado	SEDUR/APG	1 un	2.400.000
Disponibilizar instrumentos e informações voltados à gestão participativa e ao aperfeiçoamento técnico-operacional para o planejamento e desenvolvimento urbano			

Legenda: AP - Ação Prioritária

465

Governo do Estado da Bahia  
Orçamento 2022Orçamentos Fiscal, da Seguridade Social e de Investimento - Recursos de Todas as Fontes  
Quadro de Metas e Recursos do Orçamento na Estrutura do PPA  
Art. 5º, inciso I, da LC 101/2000 - LRF  
Poder: Executivo  
(em R\$ 1.00)

Especificação (Programa, Compromisso, Iniciativa, Ação e Produto)	Órgão/Unidade	Quantidade	Valor Total
Apoio técnico realizado		24 un	
Capacitar o corpo técnico da ADAB			
Capacitação de Técnico de Defesa Agropecuária Evento de capacitação realizado	SEAGRI/ADAB	6 un	350.000
Realizar ações de educação sanitária			
Realização de Ação de Educação Sanitária nas Áreas de Inspeção, Defesa Sanitária Animal e Vegetal Ação de educação sanitária realizada	SEAGRI/ADAB	3600 un	1.600.000
Fiscalizar produtos de origem animal e vegetal			
Desenvolvimento do Sistema Integrado de Defesa Agropecuária Sistema de defesa agropecuária desenvolvido	SEAGRI/ADAB	1 un	2.039.000
Inspeção de Produto de Origem Animal e Vegetal Produto de origem animal e vegetal inspecionado	SEAGRI/ADAB	520000 t	650.000
Aprimorar a governança estratégica para o desenvolvimento rural, considerando a identidade cultural, a gestão territorial e a participação social			
Capacitar técnicos, agentes públicos, extensionistas, agricultores familiares, multiplicadores, conselheiros e outros parceiros em metodologias de ATER, políticas públicas, desenvolvimento de atividades agropecuárias e não-agropecuárias e assuntos estratégicos para o desenvolvimento rural			
Capacitação em Assistência Técnica e Extensão Rural Evento de capacitação realizado	SDR/BAHIATER	8 un	43.000
Promover eventos e ações para fortalecimento da política territorial na zona rural, com participação social, contemplando mulheres, jovens, LGBTQIA+, povos originários e povos e comunidades tradicionais			
Promoção de Evento de Reforma Agrária Evento de reforma agrária promovido	SDR/APG	5 un	5.000
Realização de Evento de Promoção da Política Estadual de Desenvolvimento Rural Evento de promoção da política realizado	SDR/APG	3 un	40.000
Ampliar a oferta de atendimento pelos Serviços Territoriais de Apoio à Agricultura Familiar - Setaf			
Atendimento ao Agricultor Familiar com Serviços Territoriais	SDR/BAHIATER		8.572.000

Legenda: AP - Ação Prioritária

463

Governo do Estado da Bahia  
Orçamento 2022Orçamentos Fiscal, da Seguridade Social e de Investimento - Recursos de Todas as Fontes  
Quadro de Metas e Recursos do Orçamento na Estrutura do PPA  
Art. 5º, inciso I, da LC 101/2000 - LRF  
Poder: Executivo  
(em R\$ 1.00)

Especificação (Programa, Compromisso, Iniciativa, Ação e Produto)	Órgão/Unidade	Quantidade	Valor Total
Operação do Sistema de Informações Geográficas Urbanas - Inform's Sistema de informação em operação	SEDUR/CONDER	1 un	2.165.000
Assegurar o funcionamento do Conselho Estadual das Cidades da Bahia			
Funcionamento do Conselho Estadual das Cidades - ConCidades/Ba Conselho estadual das cidades em funcionamento	SEDUR/APG	1 un	362.000
Promover a melhoria da infraestrutura e dos equipamentos urbanos			
Construir equipamentos públicos			
Implantação de Equipamento Urbano e Comunitário Equipamento urbano comunitário implantado	SEDUR/APG	11 un	8.613.000
Implantação de Equipamento Urbano e Comunitário Equipamento urbano comunitário implantado	SEDUR/CONDER	5 un	3.606.000
Requalificar equipamentos públicos			
Reforma de Central de Abastecimento Central de abastecimento reformada	SEDUR/APG	1 un	1.000.000
Reforma de Equipamento Urbano Comunitário Equipamento urbano reformado	SEDUR/APG	1 un	261.000
Requalificação de Equipamento Urbano e Comunitário Equipamento urbano comunitário requalificado	SEDUR/CONDER	1 un	100.000
Revitalização de Mercado e Feira Livre Feira livre/mercado revitalizado	SEDUR/CONDER	1 un	250.000
Revitalização de Parque Urbano Parque urbano revitalizado	SEDUR/CONDER	4 un	3.500.000
Executar intervenção de infraestrutura viária			
Construção de Ponte Ponte construída	SEDUR/CONDER	1 un	5.000.000
Implantação de Infraestrutura da Mobilidade Urbana e Interurbana	SEDUR/CONDER		2.900.000

Legenda: AP - Ação Prioritária

466

Governo do Estado da Bahia  
Orçamento 2022Orçamentos Fiscal, da Seguridade Social e de Investimento - Recursos de Todas as Fontes  
Quadro de Metas e Recursos do Orçamento na Estrutura do PPA  
Art. 5º, inciso I, da LC 101/2000 - LRF  
Poder: Executivo  
(em R\$ 1.00)

Especificação (Programa, Compromisso, Iniciativa, Ação e Produto)	Órgão/Unidade	Quantidade	Valor Total
Atendimento ao agricultor familiar prestado		500000 un	
Desenvolvimento Urbano			1.396.332.171
Promover a integração das regiões metropolitanas e aglomerados urbanos por meio de um sistema estruturante de mobilidade urbana			
Ampliar a operação do Sistema Metroviário			
Ampliação da Infraestrutura do Sistema Metroviário (AP) Infraestrutura metroviária ampliada	SEDUR/APG	1 un	301.353.000
Gerenciamento da Parceria Público-Privada do Sistema Metroviário Parceria Público-Privada gerenciada	SEDUR/APG	1 un	477.357.000
Implantação de Infraestrutura do Sistema Metroviário (AP) Infraestrutura implantada	SEDUR/APG	1 un	1.000.000
Realizar estudo de ampliação do Sistema Estruturante de Transporte das Regiões Metropolitanas e Aglomerados urbanos			
Elaboração de Estudo e Projeto de Mobilidade Urbana e Interurbana Estudo em transporte realizado	SEDUR/CTB	1 un	200.000
Implantar corredores estruturantes			
Implantação do Corredor de Transporte Transversal I - Lobato-Pirajá /Avenida Gal Costa (AP) Corredor de transporte implantado	SEDUR/APG	1 un	47.223.057
Implantação do Corredor de Transporte Transversal II - Avenida Orlando Gomes/Avenida 29 de Março (AP) Corredor de transporte implantado	SEDUR/APG	1 un	50.479.057
Gerenciar a operação do trem do subúrbio			
Encargos com Concessionária de Serviço Público em Unidade Finalística Unidade finalística em funcionamento	SEDUR/CTB	1 un	153.000
Funcionamento de Estação Ferroviária Estação ferroviária/metroviária em funcionamento	SEDUR/CTB	1 un	4.300.000
Fiscalizar os sistemas sobre trilhos			
Fiscalização de Infraestrutura Ferroviária e Metroviária	SEDUR/CTB		22.920.000

Legenda: AP - Ação Prioritária

464

Governo do Estado da Bahia  
Orçamento 2022Orçamentos Fiscal, da Seguridade Social e de Investimento - Recursos de Todas as Fontes  
Quadro de Metas e Recursos do Orçamento na Estrutura do PPA  
Art. 5º, inciso I, da LC 101/2000 - LRF  
Poder: Executivo  
(em R\$ 1.00)

Especificação (Programa, Compromisso, Iniciativa, Ação e Produto)	Órgão/Unidade	Quantidade	Valor Total
Infraestrutura para mobilidade implantada		2 un	
Implantação de Infraestrutura Viária em Áreas Urbanas Infraestrutura viária implantada	SEDUR/APG	12 un	11.426.000
Implantação de Infraestrutura Viária em Áreas Urbanas Infraestrutura viária implantada	SEDUR/CONDER	12 un	12.000.000
Implantação de Infraestrutura Viária nos Municípios Infraestrutura viária implantada	SDR/CAR	1 un	94.000
Realização de Intervenção na Área de Transporte Intervenção realizada	SEINFRA/SIT	1 un	500.000
Requalificação de Infraestrutura Viária Urbana Infraestrutura viária requalificada	SEDUR/CONDER	1 un	2.655.000
Executar intervenções de contenção de encostas em áreas de risco			
Contenção de Encostas em Área de Risco (AP) Contenção de encosta realizada	SEDUR/APG	1 un	1.930.000
Executar intervenções de macrodrenagem urbana e manejo das águas pluviais			
Implantação de Sistema de Manejo de Águas Pluviais em Áreas Urbanas (AP) Sistema de manejo de água implantado	SEDUR/APG	4 un	251.483.057
Requalificar o centro antigo, centros históricos e conjuntos tombados			
Preservação do Centro Antigo de Salvador (AP) Centro antigo preservado	SEDUR/CONDER	1 un	2.300.000
Requalificação de Via no Centro Antigo de Salvador (AP) Via do centro antigo requalificada	SEDUR/APG	1 un	12.944.000
Realizar ações de infraestrutura de esporte e lazer			
Apoio Financeiro a Município para Projeto de Infraestrutura Física na Área de Desporto e Lazer Projeto de infraestrutura apoiado	SETRE/SUDESB	1 un	600.000
Construção de Equipamento Esportivo e de Lazer	SETRE/APG		100.000

Legenda: AP - Ação Prioritária

467



SALVADOR, TERÇA-FEIRA, 25 DE JANEIRO DE 2022 - ANO CVI - Nº 23.339

Governo do Estado da Bahia  
Orçamento 2022

Orçamentos Fiscal, da Seguridade Social e de Investimento - Recursos de Todas as Fontes  
Quadro de Metas e Recursos do Orçamento na Estrutura do PPA  
Art. 5º, inciso I, da LC 101/2000 - LRF

Poder: Executivo  
(em R\$ 1,00)

Especificação (Programa, Compromisso, Iniciativa, Ação e Produto)	Órgão/Unidade	Quantidade	Valor Total
Equipamento esportivo construído	SETRE/SUDESB	1 un	2.171.000
<b>Construção de Equipamento Esportivo e de Lazer</b>			
Equipamento esportivo construído	SETRE/SUDESB	5 un	2.636.000
<b>Recuperação de Equipamento Esportivo e de Lazer</b>			
Equipamento esportivo recuperado	SETRE/SUDESB	3 un	500.000
Construir centros de formação e aperfeiçoamento esportivo	SETRE/SUDESB	1 un	916.000
<b>Construção de Centro de Formação e Aperfeiçoamento Esportivo</b>			
Centro esportivo construído	SETRE/SUDESB	1 un	916.000
Assegurar o funcionamento dos equipamentos esportivos e lazer do Estado	SETRE/SUDESB	36 un	7.767.000
<b>Encargos com Concessionária de Serviço Público em Unidade Finalística</b>			
Unidade finalística em funcionamento	SETRE/SUDESB	36 un	7.767.000
<b>Funcionamento de Equipamento Desportivo</b>			
Equipamento desportivo em funcionamento	SETRE/SUDESB	36 un	7.767.000
Implementar ações de suporte a obras	SEDUR/AG	1 un	7.100.000
<b>Fiscalização de Obra de Infraestrutura Urbanística e Habitacional</b>			
Obra de infraestrutura urbana fiscalizada	SEDUR/CONDER	1 un	45.000.000
<b>Fiscalização de Obra de Infraestrutura Urbanística e Habitacional</b>			
Obra de infraestrutura urbana fiscalizada	SEDUR/CONDER	87 un	45.000.000
Elaborar projetos de arquitetura, engenharia e prospecção para melhorias das edificações	SEDUR/CONDER	10 un	1.500.000
<b>Elaboração de Projeto de Arquitetura, Engenharia e Prospecção de Edificação Pública</b>			
Projeto de edificação pública elaborado	SEDUR/CONDER	10 un	1.500.000
<b>Educação</b>			
<b>Promover o acesso e a permanência dos estudantes no sistema público e estadual de ensino, considerando as especificidades da educação contextualizada e inclusiva</b>			
Instalar internet de alta velocidade com distribuição interna nas unidades escolares	SEC/AGP	1102 un	1.200.000
<b>Instalação de Internet em Unidade Escolar</b>			
Unidade escolar com internet instalada	SEC/AGP	1102 un	1.200.000

Legenda: AP - Ação Prioritária

468

Governo do Estado da Bahia  
Orçamento 2022

Orçamentos Fiscal, da Seguridade Social e de Investimento - Recursos de Todas as Fontes  
Quadro de Metas e Recursos do Orçamento na Estrutura do PPA  
Art. 5º, inciso I, da LC 101/2000 - LRF

Poder: Executivo  
(em R\$ 1,00)

Especificação (Programa, Compromisso, Iniciativa, Ação e Produto)	Órgão/Unidade	Quantidade	Valor Total
etapas nacional e internacional	SEC/AGP	1 un	500.000
<b>Realização do Projeto de Fortalecimento da Cultura Corporal e Esporte no Currículo da Educação Básica</b>			
Projeto de cultura corporal realizado	SEC/AGP	1 un	500.000
Promover formação artístico-cultural e implantação de novas unidades do projeto Escolas Culturais nos Territórios de Identidade	SECULTI/AGP	7 un	8.700.000
<b>Implantação de Escola Cultural</b>			
Escola cultural implantada	SECULTI/AGP	7 un	8.700.000
Promover a integração das atividades das Escolas Culturais com o processo pedagógico	SEC/AGP	1 un	2.000.000
<b>Implantação do Projeto Escolas Culturais Integrado ao Processo Pedagógico</b>			
Projeto Escolas Culturais implantado	SEC/AGP	1 un	2.000.000
Promover ações de fomento da educação especial e inclusiva	SEC/AGP	1 un	1.000.000
<b>Apoio à Educação de Pessoa com Necessidades Específicas</b>			
Apoio à educação especial realizado	SEC/AGP	1 un	1.000.000
Prestar assistência técnico-financeira nas unidades de educação familiar agrícola e casas familiares rurais	SEC/AGP	30 un	12.120.000
<b>Assistência Técnico-Financeira à Unidade de Educação Familiar Agrícola</b>			
Assistência técnico-financeira prestada	SEC/AGP	30 un	12.120.000
<b>Melhorar a qualidade da oferta educacional da educação básica</b>			
Promover o acompanhamento, monitoramento e avaliação dos Projetos Políticos Pedagógicos (PPP)	SEC/AGP	1 un	200.000
<b>Gestão Pedagógica do Projeto de Monitoramento, Acompanhamento, Avaliação e Intervenção Pedagógica</b>			
Ação de gestão pedagógica realizada	SEC/AGP	1 un	200.000
Apoiar o desenvolvimento escolar dos estudantes da rede estadual de ensino	SEC/AGP	1 un	10.000.000
<b>Apoio Financeiro ao Projeto Mais Estudo (AP)</b>			
Apoio financeiro a projeto realizado	SEC/AGP	1 un	10.000.000
Promover ações de indução da melhoria da proficiência dos estudantes da rede estadual de ensino	SEC/AGP	1 un	7.800.000
<b>Realização de Parceria Pedagógica para Melhoria da Aprendizagem do Estudante</b>			
Parceria pedagógica realizada	SEC/AGP	1 un	7.800.000

Legenda: AP - Ação Prioritária

471

Governo do Estado da Bahia  
Orçamento 2022

Orçamentos Fiscal, da Seguridade Social e de Investimento - Recursos de Todas as Fontes  
Quadro de Metas e Recursos do Orçamento na Estrutura do PPA  
Art. 5º, inciso I, da LC 101/2000 - LRF

Poder: Executivo  
(em R\$ 1,00)

Especificação (Programa, Compromisso, Iniciativa, Ação e Produto)	Órgão/Unidade	Quantidade	Valor Total
Implementar ações de proteção ao estudante contra formas de exclusão por preconceito ou qualquer tipo de discriminação	SEC/AGP	1 un	60.000
<b>Assistência Pedagógica à Unidade Escolar para a Educação nas Relações Étnico-Raciais e Gênero e Sexualidade</b>			
Assistência pedagógica realizada	SEC/AGP	1 un	60.000
Promover o atendimento educacional através de unidades escolares da rede estadual com educação em tempo integral	SEC/AGP	1 un	50.000
<b>Gestão das Ações de Educação Integral</b>			
Ação de educação integral gerida	SEC/AGP	1 un	50.000
Promover ações de educação ambiental, notadamente em projetos de educação contextualizada ao semiário	SEC/AGP	1 un	150.000
<b>Realização do Projeto Ações Socioeducacionais Especiais - Proeae</b>			
Projeto de ação socioeducacional realizado	SEC/AGP	1 un	150.000
Realizar atividades educacionais de esporte e lazer	SETRE/SUDESB	1 un	1.770.000
<b>Promoção de Atividade de Esporte Educacional e Lazer</b>			
Atividade esportiva sítio de lazer promovida	SETRE/SUDESB	1 un	1.770.000
Implantar espaços de estudo e pesquisa em unidades escolares estaduais, incluindo adequação de biblioteca e laboratório de informática	SEC/AGP	1 un	3.600.000
<b>Implantação de Espaço de Estudo e Pesquisa</b>			
Espaço de estudo implantado	SEC/AGP	1 un	3.600.000
Implementar projetos estratégicos relacionados a oferta das diversas linguagens educacionais, envolvendo arte, cultura, ciência, esporte e tecnologia	SEC/FAED	1102 un	14.000.000
<b>Desenvolvimento de Ações Socioeducacionais e Culturais em Unidade Escolar</b>			
Ação socioeducacional e cultural desenvolvida	SEC/FAED	1102 un	14.000.000
<b>Funcionamento do Centro Juvenil de Ciência e Cultura - CJCC</b>			
Centro juvenil em funcionamento	SEC/AGP	9 un	150.000
<b>Implantação de Projeto Pedagógico em Linguagem Computacional</b>			
Projeto pedagógico implantado	SEC/AGP	1 un	200.000
<b>Implementação de Fanfarras na Rede Estadual de Ensino</b>			
Fanfarras na escola implementada	SEC/AGP	5 un	330.020

Legenda: AP - Ação Prioritária

469

Governo do Estado da Bahia  
Orçamento 2022

Orçamentos Fiscal, da Seguridade Social e de Investimento - Recursos de Todas as Fontes  
Quadro de Metas e Recursos do Orçamento na Estrutura do PPA  
Art. 5º, inciso I, da LC 101/2000 - LRF

Poder: Executivo  
(em R\$ 1,00)

Especificação (Programa, Compromisso, Iniciativa, Ação e Produto)	Órgão/Unidade	Quantidade	Valor Total
Implementar em espaços educativos do campo, a política de educação básica no campo	SEC/AGP	1 un	299.800
<b>Apoio à Educação Básica no Campo</b>			
Educação básica no campo apoiada	SEC/AGP	1 un	299.800
Realizar o atendimento educacional dos povos indígenas, quilombolas e outros povos e comunidades tradicionais de acordo com suas especificidades	SEC/AGP	1 un	300.000
<b>Assistência Pedagógica à Unidade Escolar para a Educação da Cultura e História Indígenas</b>			
Assistência pedagógica realizada	SEC/AGP	1 un	300.000
Implementar ações correlatas ao Sistema de Avaliação Baiano da Educação (SABE)	SEC/AGP	1 un	2.000.000
<b>Promoção da Prática de Avaliação da Educação Básica</b>			
Ação de avaliação implementada	SEC/AGP	1 un	2.000.000
Realizar jornadas pedagógicas nas unidades escolares da rede estadual de ensino	SEC/AGP	1 un	500.000
<b>Realização da Jornada Pedagógica</b>			
Jornada pedagógica realizada	SEC/AGP	1 un	500.000
Promover o levantamento de dados e informações para diagnóstico da educação na Bahia	SEC/AGP	1 un	300.000
<b>Realização de Diagnóstico de Informações Educacionais</b>			
Diagnóstico de informações educacionais realizado	SEC/AGP	1 un	300.000
Multiplicar na rede estadual de ensino as experiências pedagógicas exitosas, inovadoras e criativas dos núcleos territoriais de educação e unidades escolares	SEC/AGP	1 un	100.000
<b>Implementação de Experiência Pedagógica em Núcleo e Unidade Escolar</b>			
Experiência pedagógica implementada	SEC/AGP	1 un	100.000
<b>Fortalecer a educação profissional e tecnológica na rede estadual de ensino</b>			
Ofertar cursos de educação profissional e tecnológica considerando as especificidades dos territórios de identidade de forma a atender as demandas do mundo do trabalho	SEC/AGP	100000 un	108.367.000
<b>Oferta de Curso de Qualificação Profissional</b>			
Vaga de educação profissional ofertada	SEC/AGP	100000 un	108.367.000
Ofertar vagas de educação profissional regular ou circunstancial para trabalhadores de baixa escolaridade, populações do campo, de povos e comunidades tradicionais, LGBTQIA+ e vulneráveis, visando a inclusão socioprofissional	SEC/AGP	1 un	1.520.000
<b>Educação Profissional para População Vulnerável e de Baixa Escolaridade</b>			
Educação profissional para população vulnerável e de baixa escolaridade	SEC/AGP	1 un	1.520.000

Legenda: AP - Ação Prioritária

472

Governo do Estado da Bahia  
Orçamento 2022

Orçamentos Fiscal, da Seguridade Social e de Investimento - Recursos de Todas as Fontes  
Quadro de Metas e Recursos do Orçamento na Estrutura do PPA  
Art. 5º, inciso I, da LC 101/2000 - LRF

Poder: Executivo  
(em R\$ 1,00)

Especificação (Programa, Compromisso, Iniciativa, Ação e Produto)	Órgão/Unidade	Quantidade	Valor Total
<b>Realização do Programa Ciência na Escola</b>			
Programa ciência na escola realizado	SEC/AGP	1 un	600.000
<b>Realização do Projeto de Linguagens Artísticas e Atividades Culturais na Educação Básica</b>			
Projeto de linguagens artísticas realizado	SEC/AGP	1 un	476.020
Implantar quadras cobertas nas unidades da rede estadual de ensino	SEC/AGP	20 un	15.000.000
<b>Implantação de Quadra em Unidade Escolar (AP)</b>			
Quadra escolar implantada	SEC/AGP	20 un	15.000.000
Ofertar serviço de transporte escolar aos estudantes nos municípios, em especial os residentes da zona rural, indígenas, quilombolas dentre outros povos e comunidades tradicionais	SEC/AGP	417 un	140.594.696
<b>Oferta de Transporte Escolar no Município</b>			
Transporte escolar no município ofertado	SEC/AGP	417 un	140.594.696
Ofertar alimentação escolar saudável e contextualizada aos estudantes da rede pública, inclusive nas escolas em tempo integral	SEC/FAED	800000 un	72.205.000
<b>Fornecimento de Alimentação Escolar (AP)</b>			
Alimentação escolar fornecida	SEC/FAED	800000 un	72.205.000
Realizar ações de educação alimentar e nutricional nas unidades escolares	SEC/AGP	1 un	25.000
<b>Gestão do Programa de Alimentação Escolar</b>			
Ação de gestão realizada	SEC/AGP	1 un	25.000
Ofertar vagas no ensino médio com intermediação tecnológica	SEC/AGP	1 un	3.842.000
<b>Intermediação Tecnológica no Ensino Médio</b>			
Intermediação tecnológica realizada	SEC/AGP	1 un	3.842.000
Assegurar as políticas de ações afirmativas de assistência estudantil universitária	SEC/AGP	1 un	45.000.000
<b>Apoio ao Programa de Permanência Estudantil na Educação Superior (AP)</b>			
Apoio ao Programa de Permanência Estudantil realizado	SEC/AGP	1 un	45.000.000
Realizar cursos preparatórios para o acesso de estudantes ao ensino superior	SEC/AGP	1 un	10.000.000
<b>Execução do Projeto Universidade para Todos</b>			
Projeto Universidade para Todos executado	SEC/AGP	1 un	10.000.000
Realizar as etapas zonal e estadual dos jogos escolares, incluindo paradesporto, articulando com as			

Legenda: AP - Ação Prioritária

470

Governo do Estado da Bahia  
Orçamento 2022

Orçamentos Fiscal, da Seguridade Social e de Investimento - Recursos de Todas as Fontes  
Quadro de Metas e Recursos do Orçamento na Estrutura do PPA  
Art. 5º, inciso I, da LC 101/2000 - LRF

Poder: Executivo  
(em R\$ 1,00)

Especificação (Programa, Compromisso, Iniciativa, Ação e Produto)	Órgão/Unidade	Quantidade	Valor Total
Vaga de educação profissional ofertada	SEC/AGP	300 un	1.086.000
Ofertar vagas de educação profissional integrada e subsequente ao ensino médio	SEC/AGP	1134 un	100.000
<b>Educação Profissional Concomitante e Subsequente ao Ensino Médio</b>			
Vaga de educação profissional ofertada	SEC/AGP	1134 un	100.000
<b>Oferta de Curso de Qualificação Profissional para Pessoa em Cumprimento de Pena</b>			
Curso de qualificação profissional ofertado	SEC/AGP	1 un	1.100.000
<b>Oferta de Curso Técnico no Contrarumo do Ensino Médio - Mediotec</b>			
Curso técnico ofertado	SEC/AGP	1 un	1.100.000
Ofertar cursos de educação profissional destinados à formação dos profissionais da educação de outros segmentos que não os do magistério	SEC/AGP	20 un	100.000
<b>Promoção de Evento de Capacitação em Educação Profissional</b>			
Evento de capacitação promovido	SEC/AGP	20 un	100.000
Promover a adaptação e ampliação de unidades escolares da educação profissional	SEC/AGP	1 un	200.000
<b>Melhoria da Estrutura Física de Unidade de Educação Profissional</b>			
Unidade de educação profissional reestruturada	SEC/AGP	1 un	200.000
Produzir tecnologias sociais disseminadas em eventos de intervenção social	SEC/AGP	1 un	100.000
<b>Produção de Tecnologia Social Aplicável à Educação</b>			
Tecnologia social produzida	SEC/AGP	1 un	100.000
Implantar as escolas fábricas de acordo com a vocação dos territórios de identidade e arranjos produtivos locais	SEC/AGP	1 un	200.000
<b>Implantação de Escola Fábrica</b>			
Escola fábrica implantada	SEC/AGP	1 un	200.000
Aparelhar unidades da educação profissional	SEC/AGP	20 un	1.571.649
<b>Aparelhamento de Unidade de Educação Profissional</b>			
Unidade de educação profissional aparelhada	SEC/AGP	20 un	1.571.649
Promover a alfabetização e a educação de jovens, adultos e idosos que não concluíram a educação básica			
Realizar ações de regularização de fluxo escolar			

Legenda: AP - Ação Prioritária

473



Governo do Estado da Bahia  
Orçamento 2022Orçamentos Fiscal, da Seguridade Social e de Investimento - Recursos de Todas as Fontes  
Quadro de Metas e Recursos do Orçamento na Estrutura do PPA  
Art. 5º, inciso I, da LC 101/2000 - LRF  
Poder: Executivo  
(em R\$ 1.00)

Especificação (Programa, Compromisso, Iniciativa, Ação e Produto)	Órgão/Unidade	Quantidade	Valor Total
Realização de Projeto de Regularização de Fluxo Escolar Ação de regularização implementada	SEC/APG	1 un	250.000
Ofertar vagas de educação de jovens e adultos na educação básica			
Implementação de Ações voltadas à Educação de Jovens e Adultos - EJA Ação de educação implementada	SEC/APG	1 un	8.593.000
<b>Fortalecer as ações de ensino, pesquisa e extensão nas universidades estaduais, em especial, voltadas para o desenvolvimento local e territorial</b> Fomentar a qualificação do corpo docente em nível de doutorado			
Apoio ao Mestrado e Doutorado de Profissionais da Educação Superior Apoio ao mestrado e doutorado realizado	SEC/UESC	30 un	200.000
Ofertar cursos de qualificação e capacitação aos profissionais de educação do ensino superior			
Capacitação de Profissional do Ensino Superior Evento de capacitação realizado	SEC/UNEB	30 un	600.000
Capacitação de Profissional do Ensino Superior Evento de capacitação realizado	SEC/UESB	100 un	620.000
Capacitação de Profissional do Ensino Superior Evento de capacitação realizado	SEC/UEFS	5 un	210.000
Capacitação de Profissional do Ensino Superior Evento de capacitação realizado	SEC/UESC	50 un	600.000
Desenvolver ações de extensão universitária			
Apoio a Ações de Cultura e Arte Ação de cultura e arte apoiada	SEC/UNEB	5 un	164.000
Desenvolvimento de Projeto e Atividade de Extensão Universitária Projeto/atividade de extensão desenvolvida	SEC/UNEB	574 un	2.394.000
Gestão de Ações de Rádio e TV Universitária Gestão da rádio e tv universitária realizada	SEC/UESB	4 un	560.780
Promoção de Ação Artístico-Cultural	SEC/UEFS		1.160.000

Legenda: AP - Ação Prioritária

474

Governo do Estado da Bahia  
Orçamento 2022Orçamentos Fiscal, da Seguridade Social e de Investimento - Recursos de Todas as Fontes  
Quadro de Metas e Recursos do Orçamento na Estrutura do PPA  
Art. 5º, inciso I, da LC 101/2000 - LRF  
Poder: Executivo  
(em R\$ 1.00)

Especificação (Programa, Compromisso, Iniciativa, Ação e Produto)	Órgão/Unidade	Quantidade	Valor Total
Laboratório equipado		15 un	
Publicar títulos pela editora universitária			
Realização de Ações da Editora Universitária Ação da editora universitária realizada	SEC/UNEB	10 un	1.756.000
Realização de Ações da Editora Universitária Ação da editora universitária realizada	SEC/UESB	56 un	273.000
Realização de Ações da Editora Universitária Ação da editora universitária realizada	SEC/UEFS	1 un	562.000
Realização de Ações da Editora Universitária Ação da editora universitária realizada	SEC/UESC	20 un	600.000
Ofertar acervo digital de referências bibliográficas assegurando a acessibilidade às pessoas com deficiência			
Funcionamento do Sistema de Bibliotecas Universitárias Sistema de biblioteca em funcionamento	SEC/UNEB	1 un	3.000.000
Funcionamento do Sistema de Bibliotecas Universitárias Sistema de biblioteca em funcionamento	SEC/UESB	3 un	1.704.000
Funcionamento do Sistema de Bibliotecas Universitárias Sistema de biblioteca em funcionamento	SEC/UEFS	1 un	700.000
Funcionamento do Sistema de Bibliotecas Universitárias Sistema de biblioteca em funcionamento	SEC/UESC	1 un	1.500.000
Ofertar bolsas de pesquisa			
Concessão de Bolsa de Iniciação Científica Bolsa de iniciação científica concedida	SEC/UESC	40 un	900.000
Concessão de Bolsa de Iniciação Científica, Tecnológica e de Inovação Bolsa de iniciação científica/tecnológica concedida	SEC/UNEB	250 un	1.228.000
Concessão de Bolsa de Inovação Tecnológica Bolsa de inovação tecnológica concedida	SEC/UNEB	10 un	360.000

Legenda: AP - Ação Prioritária

477

Governo do Estado da Bahia  
Orçamento 2022Orçamentos Fiscal, da Seguridade Social e de Investimento - Recursos de Todas as Fontes  
Quadro de Metas e Recursos do Orçamento na Estrutura do PPA  
Art. 5º, inciso I, da LC 101/2000 - LRF  
Poder: Executivo  
(em R\$ 1.00)

Especificação (Programa, Compromisso, Iniciativa, Ação e Produto)	Órgão/Unidade	Quantidade	Valor Total
Ação artístico-cultural promovida		55 un	
Publicação de Documento Científico, Tecnológico e de Inovação Documento científico e tecnológico publicado	SEC/UESC	350 un	400.000
Realização de Ação da Universidade Aberta à Terceira Idade - Uati Ação universitária realizada	SEC/UNEB	40 un	176.000
Realização de Ação de Extensão Universitária Ação de extensão realizada	SEC/UNEB	11 un	3.649.500
Realização de Ação de Extensão Universitária Ação de extensão realizada	SEC/UESB	330 un	3.716.000
Realização de Ação de Extensão Universitária Ação de extensão realizada	SEC/UEFS	151 un	1.653.000
Realização de Ação de Extensão Universitária Ação de extensão realizada	SEC/UESC	300 un	2.020.000
Atender usuários com serviços de saúde			
Assistência Médica e Odontológica Assistência médico-odontológica realizada	SEC/UNEB	2000 un	600.000
Funcionamento Regular de Clínica Universitária Clínica universitária em funcionamento	SEC/UNEB	5 un	705.000
Gestão da Unidade de Atenção Primária à Saúde da Uneb Unidade de atenção à saúde gerida	SEC/UNEB	1 un	423.000
Ofertar bolsas de extensão universitária			
Concessão de Bolsa de Monitoria da Universidade Aberta à Terceira Idade - Uati Bolsa de monitoria da Uati concedida	SEC/UNEB	60 un	208.000
Concessão de Bolsa de Monitoria de Extensão Bolsa de monitoria de extensão concedida	SEC/UNEB	355 un	1.376.000
Concessão de Bolsa de Monitoria de Extensão	SEC/UESC		850.000

Legenda: AP - Ação Prioritária

475

Governo do Estado da Bahia  
Orçamento 2022Orçamentos Fiscal, da Seguridade Social e de Investimento - Recursos de Todas as Fontes  
Quadro de Metas e Recursos do Orçamento na Estrutura do PPA  
Art. 5º, inciso I, da LC 101/2000 - LRF  
Poder: Executivo  
(em R\$ 1.00)

Especificação (Programa, Compromisso, Iniciativa, Ação e Produto)	Órgão/Unidade	Quantidade	Valor Total
Concessão de Bolsa para Estudante do Ensino Fundamental, Médio e Profissional da Rede Pública Bolsa de pesquisa concedida	SEC/UNEB	200 un	160.000
Concessão de Bolsa para Estudante dos Programas de Pós-Graduação Stricto Sensu Bolsa de pós-graduação concedida	SEC/UNEB	100 un	1.703.000
Ofertar ações de assistência estudantil			
Concessão de Bolsa de Assistência ao Estudante Universitário Bolsa de assistência ao estudante universitário concedida	SEC/UNEB	700 un	3.200.000
Promoção de Assistência ao Estudante Universitário Assistência estudantil promovida	SEC/UNEB	800 un	3.000.000
Promoção de Assistência ao Estudante Universitário Assistência estudantil promovida	SEC/UESB	14900 un	6.292.000
Promoção de Assistência ao Estudante Universitário Assistência estudantil promovida	SEC/UEFS	4 un	11.100.000
Promoção de Assistência ao Estudante Universitário Assistência estudantil promovida	SEC/UESC	5000 un	3.000.000
Ofertar novos cursos de Educação a Distância (EAD)			
Realização de Curso de Educação à Distância - EAD Curso de educação à distância em funcionamento	SEC/UNEB	18 un	5.167.000
Realização de Curso de Educação à Distância - EAD Curso de educação à distância em funcionamento	SEC/UESC	4 un	542.000
Ofertar curso de pós-graduação stricto sensu presencial			
Apoio a Ações do Ensino de Pós-Graduação Apoio técnico-financeiro realizado	SEC/UNEB	12 un	3.190.000
Gestão Acadêmica de Curso de Pós-Graduação Curso de pós-graduação em funcionamento	SEC/UNEB	40 un	3.704.000
Gestão das Ações de Ensino de Pós-Graduação	SEC/UESB		4.068.000

Legenda: AP - Ação Prioritária

478

Governo do Estado da Bahia  
Orçamento 2022Orçamentos Fiscal, da Seguridade Social e de Investimento - Recursos de Todas as Fontes  
Quadro de Metas e Recursos do Orçamento na Estrutura do PPA  
Art. 5º, inciso I, da LC 101/2000 - LRF  
Poder: Executivo  
(em R\$ 1.00)

Especificação (Programa, Compromisso, Iniciativa, Ação e Produto)	Órgão/Unidade	Quantidade	Valor Total
Bolsa de monitoria de extensão concedida		110 un	
Promover intercâmbio de experiências pedagógicas e de gestão na educação básica			
Promoção de Intercâmbio de Experiência Pedagógica e de Gestão na Educação Básica Intercâmbio realizado	SEC/APG	1 un	100.000
Desenvolver projetos de pesquisa, inovação e tecnologia			
Apoio a Ações da Educação Intercultural Indígena Ação do centro de pesquisa apoiada	SEC/UNEB	4 un	600.000
Apoio a Ações de Centro de Pesquisa e Extensão Estudo/projeto desenvolvido	SEC/UNEB	20 un	1.200.000
Apoio a Ações de Pesquisa e de Iniciação Científica e Tecnológica Apoio técnico-financeiro realizado	SEC/UNEB	2 un	2.000.000
Apoio a Ações de Pesquisa e de Iniciação Científica e Tecnológica Apoio técnico-financeiro realizado	SEC/UESB	1201 un	2.832.000
Apoio a Ações de Pesquisa e de Iniciação Científica e Tecnológica Apoio técnico-financeiro realizado	SEC/UEFS	1 un	960.000
Apoio a Ações de Pesquisa e de Iniciação Científica e Tecnológica Apoio técnico-financeiro realizado	SEC/UESC	230 un	900.000
Apoio a Ações do Centro Acadêmico de Educação do Campo e Desenvolvimento Territorial Centro acadêmico apoiado	SEC/UNEB	1 un	560.000
Apoio a Ações do Centro de Assessoria e Pesquisa em Inovação Pedagógica Ação do centro de pesquisa apoiada	SEC/UNEB	10 un	500.000
Desenvolvimento de Ações de Pesquisa Aplicada e Inovação Ação de pesquisa aplicada e inovação desenvolvida	SEC/UNEB	20 un	2.000.000
Desenvolvimento de Projeto e Atividade de Pesquisa Universitária Projeto/atividade de pesquisa desenvolvida	SEC/UNEB	577 un	2.393.000
Desenvolvimento do Programa de Apoio aos Laboratórios Acadêmicos - Prolab	SEC/UNEB		2.000.000

Legenda: AP - Ação Prioritária

476

Governo do Estado da Bahia  
Orçamento 2022Orçamentos Fiscal, da Seguridade Social e de Investimento - Recursos de Todas as Fontes  
Quadro de Metas e Recursos do Orçamento na Estrutura do PPA  
Art. 5º, inciso I, da LC 101/2000 - LRF  
Poder: Executivo  
(em R\$ 1.00)

Especificação (Programa, Compromisso, Iniciativa, Ação e Produto)	Órgão/Unidade	Quantidade	Valor Total
Ação de pós-graduação gerida		52 un	
Gestão das Ações de Ensino de Pós-Graduação Ação de pós-graduação gerida	SEC/UEFS	1 un	1.045.000
Gestão das Ações de Ensino de Pós-Graduação Ação de pós-graduação gerida	SEC/UESC	38 un	4.000.000
Promover a realização de atividades de internacionalização			
Desenvolvimento de Ações de Internacionalização Institucional Ação de internacionalização desenvolvida	SEC/UNEB	10 un	1.000.000
Desenvolvimento de Ações de Internacionalização Institucional Ação de internacionalização desenvolvida	SEC/UEFS	1 un	500.000
Estruturar medidas de estímulo à inovação científica e tecnológica e de proteção jurídica nas universidades estaduais			
Concessão de Bolsa de Iniciação Científica, Tecnológica e de Inovação Bolsa de iniciação científica/tecnológica concedida	SEC/UESC	33 un	140.000
Desenvolvimento de Projeto de Pesquisa Científica, Tecnológica e de Inovação Projeto de pesquisa de CT&I desenvolvido	SEC/UNEB	20 un	250.000
Desenvolvimento de Projeto de Pesquisa Científica, Tecnológica e de Inovação Projeto de pesquisa de CT&I desenvolvido	SEC/UESB	3 un	371.000
Desenvolvimento de Projeto de Pesquisa Científica, Tecnológica e de Inovação Projeto de pesquisa de CT&I desenvolvido	SEC/UEFS	1 un	100.000
Funcionamento de Núcleo de Inovação Tecnológica Núcleo de inovação tecnológica em funcionamento	SEC/UESC	1 un	150.000
Desenvolver projetos voltados para as ações afirmativas no ensino superior			
Apoio a Ações Afirmativas Ação afirmativa realizada	SEC/UNEB	10 un	3.000.000
Conceder bolsas de pesquisa e extensão para alunos cotistas			
Concessão de Bolsa de Pesquisa e Extensão para Estudante Cotista	SEC/UNEB		840.000

Legenda: AP - Ação Prioritária

479



SALVADOR, **TERÇA-FEIRA**, 25 DE JANEIRO DE 2022 - ANO CVI - Nº 23.339

Govorno do Estado da Bahia  
Orçamento 2022

Orçamentos Fiscal, da Seguridade Social e de Investimento - Recursos de Todas as Fontes  
Quadro de Metas e Recursos do Orçamento na Estrutura do PPA  
Art. 5º, inciso I, da LC 101/2000 - LRF

Poder: Executivo  
(em R\$ 1,00)

Especificação (Programa, Compromisso, Iniciativa, Ação e Produto)	Órgão/Unidade	Quantidade	Valor Total
Bolsa de pesquisa e extensão concedida		200 un	
<b>Promover a formação, o desenvolvimento e valorização dos trabalhadores em educação e as condições de trabalho adequadas</b>			
Realizar formação continuada contextualizada nas temáticas de igualdade racial, gênero, povos originários, do campo e comunidades tradicionais, educação de jovens e adultos, educação prisional, educação inclusiva e robótica para os profissionais em todas as etapas e modalidades da educação básica			
<b>Formação Continuada de Profissional da Educação</b>	SECI/AT	10 un	4.705.000
Evento de formação realizado			
Criar rede de espaços de aprendizagem criativa			
<b>Implantação de Rede de Espaço de Aprendizagem Criativa</b>	SECI/AT	1 un	300.000
Rede de aprendizagem implantada			
Promover o atendimento biopsicossocial aos profissionais da educação			
<b>Execução do Programa de Atenção à Saúde e Valorização do Professor</b>	SEC/APG	1 un	1.008.000
Programa de atenção à saúde executado			
<b>Fortalecer a comunicação pública de interesse da sociedade</b>			
Implementar a infraestrutura para produção e distribuição audiovisual			
<b>Requalificação Física do Instituto de Radiodifusão Educativa da Bahia</b>	SEC/IRDEB	1 un	235.000
Infraestrutura física requalificada			
Licenciar conteúdos para veiculação			
<b>Dinamização da Programação dos Meios de Comunicação</b>	SEC/IRDEB	3000 un	2.151.000
Programação de radiodifusão dinamizada			
Veicular conteúdos das diversas temáticas das políticas públicas estaduais			
<b>Encargos com Concessionária de Serviço Público em Unidade Finalística</b>	SEC/IRDEB	1 un	718.000
Unidade finalística em funcionamento			
Estabelecer parcerias com universidades públicas para implantar as emissoras de rádio no interior			
<b>Dinamização da Programação da Rádio Educadora FM</b>	SEC/IRDEB	4500 un	234.000
Programação de radiodifusão dinamizada			

Legenda: AP - Ação Prioritária

480

Govorno do Estado da Bahia  
Orçamento 2022

Orçamentos Fiscal, da Seguridade Social e de Investimento - Recursos de Todas as Fontes  
Quadro de Metas e Recursos do Orçamento na Estrutura do PPA  
Art. 5º, inciso I, da LC 101/2000 - LRF

Poder: Executivo  
(em R\$ 1,00)

Especificação (Programa, Compromisso, Iniciativa, Ação e Produto)	Órgão/Unidade	Quantidade	Valor Total
Serviço finalístico remunerado		1 un	
<b>Administração de Pessoal e Encargos do Ensino Médio</b>	SEC/APG	1 un	2.068.814.000
Serviço finalístico remunerado			
<b>Administração de Pessoal sob Regime Especial de Direito Administrativo - Reda do Ensino Fundamental</b>	SEC/APG	1 un	250.279.000
Serviço finalístico remunerado			
<b>Administração de Pessoal sob Regime Especial de Direito Administrativo - Reda do Ensino Médio</b>	SEC/APG	1 un	375.419.000
Serviço finalístico remunerado			
Assegurar a realização de serviços finalísticos na rede estadual de educação superior			
<b>Administração de Pessoal do Magistério Superior</b>	SEC/UNEB	1 un	332.650.000
Serviço finalístico remunerado			
<b>Administração de Pessoal do Magistério Superior</b>	SEC/UESB	1 un	212.568.000
Serviço finalístico remunerado			
<b>Administração de Pessoal do Magistério Superior</b>	SEC/UEFS	1 un	173.419.000
Serviço finalístico remunerado			
<b>Administração de Pessoal do Magistério Superior</b>	SEC/UESC	1 un	161.659.000
Serviço finalístico remunerado			
<b>Administração de Pessoal do Magistério Superior sob o Regime Especial de Direito Administrativo</b>	SEC/UNEB	1 un	39.903.000
Serviço finalístico remunerado			
<b>Administração de Pessoal do Magistério Superior sob o Regime Especial de Direito Administrativo</b>	SEC/UESB	1 un	8.124.000
Serviço finalístico remunerado			
<b>Administração de Pessoal do Magistério Superior sob o Regime Especial de Direito Administrativo</b>	SEC/UEFS	1 un	13.218.000
Serviço finalístico remunerado			
<b>Administração de Pessoal do Magistério Superior sob o Regime Especial de Direito Administrativo</b>	SEC/UESC	1 un	10.430.000

Legenda: AP - Ação Prioritária

483

Govorno do Estado da Bahia  
Orçamento 2022

Orçamentos Fiscal, da Seguridade Social e de Investimento - Recursos de Todas as Fontes  
Quadro de Metas e Recursos do Orçamento na Estrutura do PPA  
Art. 5º, inciso I, da LC 101/2000 - LRF

Poder: Executivo  
(em R\$ 1,00)

Especificação (Programa, Compromisso, Iniciativa, Ação e Produto)	Órgão/Unidade	Quantidade	Valor Total
Ofertar sinal por meio de novo transmissor digital			
<b>Modernização Tecnológica dos Canais de Comunicação do Irdeb</b>	SEC/IRDEB	1 un	20.000
Modernização tecnológica realizada			
Implantar o sinal digital nas cidades com outorga			
<b>Implantação de Sinal Digital em Estação de Retransmissão da TV Educativa</b>	SEC/IRDEB	1 un	90.000
Sinal digital de televisão implantado			
Realizar campanhas de publicidade das emissoras públicas			
<b>Realização de Campanha Publicitária de Emissora Pública do Irdeb</b>	SEC/IRDEB	1 un	500.000
Campanha de comunicação realizada			
Disponibilizar mídias e tecnologias educacionais na plataforma Anísio Teixeira			
<b>Disponibilização de Conteúdo Digital Educacional em Ambiente Web</b>	SECI/AT	1 un	200.000
Conteúdo digital disponibilizado			
<b>Fortalecer o regime de colaboração entre a União, Estado e Municípios no âmbito da educação</b>			
Realizar a formação nos municípios para a implementação da Base Nacional Comum Curricular (BNCC) da educação infantil e ensino fundamental			
<b>Assistência Técnico-Pedagógica a Município na Organização do Sistema Municipal de Ensino</b>	SEC/APG	417 un	700.000
Assistência técnico-pedagógica prestada			
Apoiar as redes municipais de ensino por meio de assessoramento técnico-pedagógico, fortalecendo o regime de colaboração, inclusive na alfabetização de crianças na idade adequada, jovens, adultos e idosos			
<b>Gestão do Regime de Colaboração Federativa no Sistema Público de Ensino</b>	SEC/APG	1 un	150.000
Gestão do regime de colaboração realizada			
Apoiar técnica e financeiramente ao funcionamento da Universidade Aberta do Brasil (UAB)			
<b>Funcionamento de Polo da Universidade Aberta do Brasil - UAB</b>	SEC/APG	26 un	200.000
Polo da UAB em funcionamento			
<b>Promover o planejamento e a gestão estratégica da educação, consolidadas em bases democráticas e participativas</b>			
Realizar o acompanhamento e o monitoramento dos Núcleos Territoriais de Educação (NTE) e unidades escolares			

Legenda: AP - Ação Prioritária

481

Govorno do Estado da Bahia  
Orçamento 2022

Orçamentos Fiscal, da Seguridade Social e de Investimento - Recursos de Todas as Fontes  
Quadro de Metas e Recursos do Orçamento na Estrutura do PPA  
Art. 5º, inciso I, da LC 101/2000 - LRF

Poder: Executivo  
(em R\$ 1,00)

Especificação (Programa, Compromisso, Iniciativa, Ação e Produto)	Órgão/Unidade	Quantidade	Valor Total
Serviço finalístico remunerado		1 un	
<b>Apoio ao Funcionamento da Atividade Acadêmica</b>	SEC/UEFS	1 un	41.520.000
Atividade acadêmica apoiada			
<b>Apoio às Ações do Campus do Centro Histórico de Salvador - Pelourinho</b>	SEC/UNEB	1 un	460.000
Campus avançado apoiado			
<b>Modernização do Processo de Gestão Administrativa da Universidade</b>	SEC/UEFS	1 un	4.000.000
Processo de gestão modernizado			
<b>Valorização de Servidor da Universidade</b>	SEC/UNEB	6 un	1.352.000
Ação de valorização do servidor desenvolvida			
Assegurar o funcionamento dos cursos de graduação			
<b>Ampliação e Renovação da Frota de Veículos</b>	SEC/UNEB	5 un	967.000
Veículo disponibilizado			
<b>Apoio a Ações de Comunicação Institucional</b>	SEC/UNEB	12 un	1.000.000
Ação de comunicação implementada			
<b>Apoio a Ações de Curso Fora de Sede</b>	SEC/UNEB	1 un	300.000
Curso fora de sede apoiado			
<b>Apoio a Ações do Campus Avançado de Canudos</b>	SEC/UNEB	1 un	654.000
Campus avançado apoiado			
<b>Apoio a Ações do Ensino de Graduação</b>	SEC/UNEB	10 un	2.656.000
Ação de graduação apoiada			
<b>Apoio à Formação Inicial de Profissional de Educação Básica</b>	SEC/UNEB	1 un	100.000
Formação de profissional realizada			
<b>Apoio à Formação Inicial de Profissional de Educação Básica</b>	SEC/UESC	1 un	50.000
Formação de profissional realizada			
<b>Apoio à Gestão das Ações Acadêmicas no Campus Universitário</b>	SEC/UNEB	14 un	7.000.000
Campus universitário apoiado			

Legenda: AP - Ação Prioritária

484

Govorno do Estado da Bahia  
Orçamento 2022

Orçamentos Fiscal, da Seguridade Social e de Investimento - Recursos de Todas as Fontes  
Quadro de Metas e Recursos do Orçamento na Estrutura do PPA  
Art. 5º, inciso I, da LC 101/2000 - LRF

Poder: Executivo  
(em R\$ 1,00)

Especificação (Programa, Compromisso, Iniciativa, Ação e Produto)	Órgão/Unidade	Quantidade	Valor Total
<b>Monitoramento do Funcionamento de Unidade Escolar</b>	SEC/APG	1102 un	200.000
Funcionamento de unidade escolar monitorado			
Promover a gestão participativa fortalecendo os colegiados escolares, a participação da família e da comunidade nas unidades escolares			
<b>Consolidação da Gestão Participativa das Unidades Escolares</b>	SEC/APG	1 un	200.000
Gestão participativa consolidada			
Implementar novo Sistema Integrado de Gestão Educacional			
<b>Desenvolvimento de Sistema Informatizado de Educação</b>	SEC/APG	1 un	1.770.000
Sistema de educação desenvolvido			
Criar um sistema único de gestão e monitoramento de informações da educação superior			
<b>Implantação de Sistema Único de Gestão da Educação Superior</b>	SEC/APG	1 un	50.000
Sistema de gestão implantado			
Assegurar o funcionamento regular das unidades escolares e prédios administrativos da educação básica sob a gestão da Secretaria Estadual da Educação			
<b>Encargos com Concessionária de Serviço Público em Unidade Finalística</b>	SEC/APG	1102 un	65.000.000
Unidade finalística em funcionamento			
<b>Funcionamento de Unidade Escolar da Educação Básica</b>	SEC/FAED	1102 un	40.300.000
Unidade escolar em funcionamento			
<b>Funcionamento de Unidade Escolar na Educação Básica</b>	SEC/APG	1102 un	206.050.000
Unidade escolar em funcionamento			
<b>Gestão do Acervo de Documentos da Secretaria de Educação</b>	SEC/APG	1 un	41.000.000
Acervo de documentos gerido			
Assegurar o funcionamento do Conselho Estadual de Educação			
<b>Funcionamento do Conselho Estadual de Educação</b>	SEC/APG	1 un	1.200.000
Conselho de educação em funcionamento			
Assegurar a realização de serviços finalísticos na rede estadual de educação básica			
<b>Administração de Pessoal e Encargos do Ensino Fundamental</b>	SEC/APG		633.602.000

Legenda: AP - Ação Prioritária

482

Govorno do Estado da Bahia  
Orçamento 2022

Orçamentos Fiscal, da Seguridade Social e de Investimento - Recursos de Todas as Fontes  
Quadro de Metas e Recursos do Orçamento na Estrutura do PPA  
Art. 5º, inciso I, da LC 101/2000 - LRF

Poder: Executivo  
(em R\$ 1,00)

Especificação (Programa, Compromisso, Iniciativa, Ação e Produto)	Órgão/Unidade	Quantidade	Valor Total
<b>Apoio ao Programa Universidade para Todos</b>	SEC/UNEB	1 un	7.850.000
Programa universitário apoiado			
<b>Apoio ao Programa Universidade para Todos</b>	SEC/UESB	1 un	2.524.000
Programa universitário apoiado			
<b>Apoio ao Programa Universidade para Todos</b>	SEC/UEFS	1 un	744.000
Programa universitário apoiado			
<b>Apoio ao Programa Universidade para Todos</b>	SEC/UESC	1 un	50.000
Programa universitário apoiado			
<b>Articulação Interinstitucional Universitária</b>	SEC/UNEB	3 un	200.000
Ação de articulação interinstitucional implementada			
<b>Avaliação Institucional</b>	SEC/UNEB	5 un	360.000
Avaliação institucional realizada			
<b>Concessão de Bolsa de Iniciação à Docência</b>	SEC/UNEB	100 un	320.000
Bolsa de iniciação à docência concedida			
<b>Concessão de Bolsa de Monitoria de Ensino</b>	SEC/UNEB	360 un	1.168.000
Bolsa de monitoria de ensino concedida			
<b>Concessão de Bolsa de Monitoria de Ensino</b>	SEC/UESC	100 un	700.000
Bolsa de monitoria de ensino concedida			
<b>Funcionamento de Hospital Veterinário</b>	SEC/UESC	1 un	150.000
Hospital veterinário em funcionamento			
<b>Gestão Acadêmica de Cursos de Graduação</b>	SEC/UNEB	133 un	26.629.000
Curso de graduação em funcionamento			
<b>Gestão das Ações de Ensino de Graduação</b>	SEC/UESB	47 un	6.519.000
Ação de graduação gerida			
<b>Gestão das Ações de Ensino de Graduação</b>	SEC/UEFS	1 un	695.000
Ação de graduação gerida			

Legenda: AP - Ação Prioritária

485

Governo do Estado da Bahia  
Orçamento 2022Orçamentos Fiscal, da Seguridade Social e de Investimento - Recursos de Todas as Fontes  
Quadro de Metas e Recursos do Orçamento na Estrutura do PPA  
Art. 5º, inciso I, da LC 101/2000 - LRFPoder: Executivo  
(em R\$ 1.00)

Especificação (Programa, Compromisso, Iniciativa, Ação e Produto)	Órgão/Unidade	Quantidade	Valor Total
Gestão das Ações de Ensino de Graduação Ação de graduação gerida	SEC/UESC	33 un	5.860.000
Modernização do Processo de Gestão Administrativa da Universidade Processo de gestão modernizado	SEC/UNEB	15 un	7.000.000
Planejamento Institucional Universitário Ação de planejamento institucional realizada	SEC/UNEB	10 un	100.000
Realização de Processo Seletivo Processo seletivo realizado	SEC/UNEB	2 un	4.900.000
Realização de Processo Seletivo Processo seletivo realizado	SEC/UESB	5 un	2.725.000
Realização de Processo Seletivo Processo seletivo realizado	SEC/UEFS	5 un	100.000
Realização de Processo Seletivo Processo seletivo realizado	SEC/UESC	5 un	300.000
Realizar ações de obras de infraestrutura e aparelhamento em apoio à educação superior			
Ampliação de Unidade Universitária Unidade universitária ampliada	SEC/UEFS	1 un	3.000.000
Aparelhamento de Unidade Universitária Unidade universitária equipada	SEC/UNEB	4 un	23.581.700
Aparelhamento de Unidade Universitária Unidade universitária equipada	SEC/UESB	20 un	5.793.000
Aparelhamento de Unidade Universitária Unidade universitária equipada	SEC/UEFS	20 un	5.440.020
Aparelhamento de Unidade Universitária Unidade universitária equipada	SEC/UESC	20 un	5.500.000
Aparelhamento de Unidade Universitária Unidade universitária equipada	SEC/UNEB	1 un	5.500.000
Construção de Espaço Físico em Unidade Universitária	SEC/UNEB		20.576.000

Legenda: AP - Ação Prioritária

486

Governo do Estado da Bahia  
Orçamento 2022Orçamentos Fiscal, da Seguridade Social e de Investimento - Recursos de Todas as Fontes  
Quadro de Metas e Recursos do Orçamento na Estrutura do PPA  
Art. 5º, inciso I, da LC 101/2000 - LRFPoder: Executivo  
(em R\$ 1.00)

Especificação (Programa, Compromisso, Iniciativa, Ação e Produto)	Órgão/Unidade	Quantidade	Valor Total
Ampliar a municipalização e territorialização da Política de Promoção da Igualdade Racial			
Municipalização e Territorialização da Política de Promoção da Igualdade Racial Municipalização e territorialização realizada	SEPROMI/APG	15 un	45.000
Disseminar uma cultura de respeito à diversidade de raça e religião Realizar campanha de combate ao racismo e à intolerância religiosa			
Realização de Campanha de Promoção da Igualdade Racial e de Combate à Intolerância Religiosa Campanha de promoção da igualdade realizada	SEPROMI/APG	8 un	450.000
Potencializar as ações da Unidade Itinerante nos Municípios e Territórios de Identidade			
Apoio a Ações de Sepromi Itinerante Ação de unidade itinerante apoiada	SEPROMI/APG	1 un	50.000
Promover a oferta de cursos de formação de Mediadores de Conflito Religioso			
Capacitação para Enfrentamento ao Racismo e Intolerância Religiosa Evento de capacitação realizado	SEPROMI/APG	1 un	40.000
Promover a regularização fundiária, o acesso e permanência das comunidades negras rurais e urbanas e dos Povos e Comunidades Tradicionais aos Territórios Tradicionais, inclusive os originários			
Apresentar dados geográficos e qualitativos de Povos e Comunidades Tradicionais			
Realização de Ações para Visibilidade e Permanência de Povos e Comunidades Tradicionais Ação de visibilidade e permanência realizada	SEPROMI/APG	27 un	950.000
Promover o desenvolvimento socioeconômico e cultural sustentável para população negra e Povos e Comunidades tradicionais			
Fomentar projetos para o desenvolvimento sustentável da população negra e dos povos e comunidades tradicionais			
Apoio Técnico e Financeiro a Projeto de Promoção da Igualdade Racial e Desenvolvimento Sustentável de Povos e Comunidades Tradicionais (AP) Apoio a projeto de promoção da igualdade realizado	SEPROMI/APG	60 un	2.480.000
Inclusão Socioprodutiva e Mundo do Trabalho			
Promover o empreendedorismo, o cooperativismo, o associativismo e o desenvolvimento sustentável de empreendimentos populares e solidários, individuais ou coletivos, considerando			244.173.160

Legenda: AP - Ação Prioritária

489

Governo do Estado da Bahia  
Orçamento 2022Orçamentos Fiscal, da Seguridade Social e de Investimento - Recursos de Todas as Fontes  
Quadro de Metas e Recursos do Orçamento na Estrutura do PPA  
Art. 5º, inciso I, da LC 101/2000 - LRFPoder: Executivo  
(em R\$ 1.00)

Especificação (Programa, Compromisso, Iniciativa, Ação e Produto)	Órgão/Unidade	Quantidade	Valor Total
Espaço físico universitário construído		20 un	
Construção de Espaço Físico em Unidade Universitária Espaço físico universitário construído	SEC/UESB	8 un	21.300.000
Construção de Espaço Físico em Unidade Universitária Espaço físico universitário construído	SEC/UEFS	5 un	12.000.000
Construção de Espaço Físico em Unidade Universitária Espaço físico universitário construído	SEC/UESC	3 un	8.000.000
Reforma em Unidade Universitária Unidade universitária reformada	SEC/UNEB	24 un	14.000.000
Reforma em Unidade Universitária Unidade universitária reformada	SEC/UESB	9 un	4.200.000
Reforma em Unidade Universitária Unidade universitária reformada	SEC/UEFS	15 un	4.000.000
Reforma em Unidade Universitária Unidade universitária reformada	SEC/UESC	1 un	4.000.000
Promover a construção, ampliação, recuperação e gestão da infraestrutura física da rede estadual de ensino, atendendo a educação contextualizada em suas diversas modalidades			
Ampliação de Unidade Escolar da Educação Básica (AP) Unidade escolar ampliada	SEC/APG	44 un	38.889.000
Apoio Financeiro a Município em Infraestrutura da Rede Física de Educação Básica Apoio financeiro a município realizado	SEC/APG	1 un	2.000.000
Aquisição de Imóvel para a Rede Estadual de Ensino Imóvel público adquirido	SEC/APG	1 un	2.000.000
Construção de Unidade Escolar da Educação Básica (AP) Unidade escolar construída	SEC/APG	14 un	89.656.225
Gestão da Infraestrutura Física da Rede Escolar Infraestrutura da rede escolar gerida	SEC/APG	1102 un	17.000.000

Legenda: AP - Ação Prioritária

487

Governo do Estado da Bahia  
Orçamento 2022Orçamentos Fiscal, da Seguridade Social e de Investimento - Recursos de Todas as Fontes  
Quadro de Metas e Recursos do Orçamento na Estrutura do PPA  
Art. 5º, inciso I, da LC 101/2000 - LRFPoder: Executivo  
(em R\$ 1.00)

Especificação (Programa, Compromisso, Iniciativa, Ação e Produto)	Órgão/Unidade	Quantidade	Valor Total
as vocações territoriais para o fortalecimento de suas cadeias produtivas			
Prestar assistência técnica com transferência de tecnologia a empreendimentos coletivos nos Centros Públicos de Economia Solidária			
Assistência Técnica e Difusão de Tecnologia para Empreendimento em Centro Público de Economia Solidária (AP) Empreendimento social assistido	SETRE/APG	1830 un	12.211.000
Apoiar técnica e/ou financeiramente empreendimentos de economia popular e solidária, rural e urbana, considerando as diversidades de gênero, as sexualidades, raça, etnia e dos povos e comunidades tradicionais			
Apoio Técnico e/ou Financeiro a Empreendimento com Geração de Trabalho e Renda em Economia Solidária (AP) Empreendimento social apoiado	SETRE/APG	15 un	2.000.000
Apoiar técnica e/ou financeiramente empreendimentos voltados para coleta e processamento de resíduos sólidos			
Apoio Técnico e/ou Financeiro a Empreendimento Atuante com Resíduo Sólido Empreendimento social apoiado	SETRE/APG	4 un	749.000
Capacitar empreendedores individuais e familiares dos setores populares, prioritariamente inscritos no Cadin			
Assistência Técnica para Qualificação de Empreendedor Individual e Familiar Assistência técnica prestada	SJDHDS/APG	50 un	1.000.000
Apoiar empreendimentos econômicos solidários com finanças solidárias			
Viabilização de Microcrédito Produtivo e Finança Solidária para Empreendimento (AP) Contrato de microcrédito viabilizado	SETRE/APG	6706 un	140.000
Apoiar técnica e financeiramente unidades de produção de bens minerais			
Apoio à Implantação de Unidade de Produção Mineral Implantação de unidade de produção mineral apoiada	SDE/CBPM	1 un	120.000
Apoio a Unidade de Produção Mineral Apoio a unidade de produção mineral realizado	SDE/CBPM	1 un	24.000
Promover a inserção no mundo do trabalho de estudantes e egressos da educação profissional técnica de nível médio pública estadual e da educação superior, com a garantia de direitos e relações de trabalho decentes, em especial das questões de raça, etnia, gênero e pessoas com			

Legenda: AP - Ação Prioritária

490

Governo do Estado da Bahia  
Orçamento 2022Orçamentos Fiscal, da Seguridade Social e de Investimento - Recursos de Todas as Fontes  
Quadro de Metas e Recursos do Orçamento na Estrutura do PPA  
Art. 5º, inciso I, da LC 101/2000 - LRFPoder: Executivo  
(em R\$ 1.00)

Especificação (Programa, Compromisso, Iniciativa, Ação e Produto)	Órgão/Unidade	Quantidade	Valor Total
Melhoria da Estrutura Física de Unidade Escolar da Educação Básica (AP) Unidade escolar reestruturada	SEC/APG	456 un	105.498.000
Melhoria da Estrutura Física de Unidade Escolar da Educação Básica (AP) Unidade escolar reestruturada	SEC/FAED	150 un	2.000.000
Apoiar a logística do funcionamento das unidades escolares estaduais			
Aparelhamento de Unidade Escolar da Educação Básica (AP) Unidade escolar aparelhada	SEC/APG	1102 un	32.943.339
Aparelhamento de Unidade Escolar da Educação Básica (AP) Unidade escolar aparelhada	SEC/FAED	1102 un	1.500.000
Distribuição de Uniforme para Estudante da Rede de Educação Básica Uniforme escolar distribuído	SEC/APG	802896 un	2.000.000
Realização do Processo de Matrícula na Educação Básica Processo de matrícula realizado	SEC/APG	1 un	100.000
Assegurar o funcionamento regular dos Colégios da Polícia Militar da Bahia sob a gestão da Secretaria de Segurança Pública			
Aparelhamento de Colégio da Polícia Militar Colégio da polícia militar aparelhado	SSP/PMBA	16 un	855.800
Funcionamento de Colégio da Polícia Militar Colégio militar em funcionamento	SSP/PMBA	15 un	900.000
Melhoria da Estrutura Física de Unidade Escolar da Educação Básica Unidade escolar reestruturada	SSP/PMBA	1 un	83.500
Assegurar o funcionamento regular das unidades de educação profissional e suas atividades curriculares para a prática pedagógica da formação técnica específica			
Funcionamento de Unidade de Ensino Profissional Unidade de educação profissional em funcionamento	SEC/APG	279 un	7.500.000
Igualdade Racial, Povos e Comunidades Tradicionais Consolidar a governança estratégica da Política de Igualdade Racial e combate à Intolerância religiosa e da Política de Desenvolvimento Sustentável de Povos e Comunidades Tradicionais			4.015.000

Legenda: AP - Ação Prioritária

488

Governo do Estado da Bahia  
Orçamento 2022Orçamentos Fiscal, da Seguridade Social e de Investimento - Recursos de Todas as Fontes  
Quadro de Metas e Recursos do Orçamento na Estrutura do PPA  
Art. 5º, inciso I, da LC 101/2000 - LRFPoder: Executivo  
(em R\$ 1.00)

Especificação (Programa, Compromisso, Iniciativa, Ação e Produto)	Órgão/Unidade	Quantidade	Valor Total
deficiência			
Intermediar estudantes da educação profissional técnica de nível médio da rede pública estadual para oportunidades de estágio e aprendizagem			
Intermediação de Jovem Estudante no Mundo do Trabalho Intermediação de jovem estudante realizada	SETRE/APG	800 un	20.000
Promover a gestão e o monitoramento dos processos de inserção de egressos da educação técnica de nível médio da rede pública estadual			
Iniciação Profissional de Egresso da Rede Estadual de Educação Vaga de iniciação profissional ofertada	SEC/APG	1392 un	42.251.000
Iniciação Profissional de Egresso da Rede Estadual de Educação - Primeiro Emprego (AP) Vaga de egresso da rede estadual ocupada	SAEB/APG	3500 un	110.000.000
Iniciação Profissional de Egresso da Rede Estadual de Educação na Área da Saúde Vaga de iniciação profissional ofertada	SESAB/FESBA	1100 un	36.000.000
Disponibilizar vagas para estágio em órgãos estaduais			
Administração de Bolsa Estágio de Nível Superior - Partiu Estágio/Mais Futuro (AP) Vaga de estágio provida	PGE/FMPGE	69 un	528.000
Administração de Bolsa Estágio de Nível Superior - Partiu Estágio/Mais Futuro (AP) Vaga de estágio provida	SIHS/APG	4 un	36.000
Administração de Bolsa Estágio de Nível Superior - Partiu Estágio/Mais Futuro (AP) Vaga de estágio provida	SIHS/CERB	9 un	72.000
Administração de Bolsa Estágio de Nível Superior - Partiu Estágio/Mais Futuro (AP) Vaga de estágio provida	SAEB/APG	41 un	312.000
Administração de Bolsa Estágio de Nível Superior - Partiu Estágio/Mais Futuro (AP) Vaga de estágio provida	SAEB/DETRAN	32 un	240.000
Administração de Bolsa Estágio de Nível Superior - Partiu Estágio/Mais Futuro (AP) Vaga de estágio provida	SEAGRI/APG	12 un	96.000
Administração de Bolsa Estágio de Nível Superior - Partiu Estágio/Mais Futuro (AP) Vaga de estágio provida	SEAGRI/ADAB		420.000

Legenda: AP - Ação Prioritária

491





SALVADOR, TERÇA-FEIRA, 25 DE JANEIRO DE 2022 - ANO CVI - Nº 23.339



Governo do Estado da Bahia  
Orçamento 2022

Orçamentos Fiscal, da Seguridade Social e de Investimento - Recursos de Todas as Fontes  
Quadro de Metas e Recursos do Orçamento na Estrutura do PPA  
Art. 5º, inciso I, da LC 101/2000 - LRF

Poder: Executivo  
(em R\$ 1,00)

Especificação (Programa, Compromisso, Iniciativa, Ação e Produto)	Órgão/Unidade	Quantidade	Valor Total
Vaga de estágio provida		54 un	
Administração de Bolsa Estágio de Nivel Superior - Partiu Estágio/Mais Futuro (AP)	SEAGRU/BAHIAPESCA		120.000
Vaga de estágio provida		15 un	
Administração de Bolsa Estágio de Nivel Superior - Partiu Estágio/Mais Futuro (AP)	SEC/APG		5.340.000
Vaga de estágio provida		695 un	
Administração de Bolsa Estágio de Nivel Superior - Partiu Estágio/Mais Futuro (AP)	SEC/IRDEB		312.000
Vaga de estágio provida		40 un	
Administração de Bolsa Estágio de Nivel Superior - Partiu Estágio/Mais Futuro (AP)	SEC/UNEB		1.476.000
Vaga de estágio provida		192 un	
Administração de Bolsa Estágio de Nivel Superior - Partiu Estágio/Mais Futuro (AP)	SEC/UESB		1.092.000
Vaga de estágio provida		142 un	
Administração de Bolsa Estágio de Nivel Superior - Partiu Estágio/Mais Futuro (AP)	SEC/UEFS		948.000
Vaga de estágio provida		123 un	
Administração de Bolsa Estágio de Nivel Superior - Partiu Estágio/Mais Futuro (AP)	SEC/UESC		612.000
Vaga de estágio provida		79 un	
Administração de Bolsa Estágio de Nivel Superior - Partiu Estágio/Mais Futuro (AP)	SJDHDS/APG		758.000
Vaga de estágio provida		98 un	
Administração de Bolsa Estágio de Nivel Superior - Partiu Estágio/Mais Futuro (AP)	SJDHDS/FUNDAC		50.000
Vaga de estágio provida		6 un	
Administração de Bolsa Estágio de Nivel Superior - Partiu Estágio/Mais Futuro (AP)	SEFAZ/APG		384.000
Vaga de estágio provida		50 un	
Administração de Bolsa Estágio de Nivel Superior - Partiu Estágio/Mais Futuro (AP)	SDE/JUCES		90.000
Vaga de estágio provida		17 un	
Administração de Bolsa Estágio de Nivel Superior - Partiu Estágio/Mais Futuro (AP)	SDE/CBPM		36.000
Vaga de estágio provida		4 un	
Administração de Bolsa Estágio de Nivel Superior - Partiu Estágio/Mais Futuro (AP)	SEPLAN/APG		120.000

Legenda: AP - Ação Prioritária

492



Governo do Estado da Bahia  
Orçamento 2022

Orçamentos Fiscal, da Seguridade Social e de Investimento - Recursos de Todas as Fontes  
Quadro de Metas e Recursos do Orçamento na Estrutura do PPA  
Art. 5º, inciso I, da LC 101/2000 - LRF

Poder: Executivo  
(em R\$ 1,00)

Especificação (Programa, Compromisso, Iniciativa, Ação e Produto)	Órgão/Unidade	Quantidade	Valor Total
Promover a qualificação profissional de jovens em situação de vulnerabilidade social			
Capacitação Social e Profissional de Jovem - Triha	SETRE/APG		2.020.000
Evento de capacitação realizado		55 un	
Promover a qualificação profissional de trabalhadores em situação de vulnerabilidade social e em situação de desemprego			
Capacitação Social e Profissional do Trabalhador (AP)	SETRE/APG		4.510.000
Evento de capacitação realizado		140 un	
Capacitação Social e Profissional do Trabalhador (AP)	SETRE/FET/BA		750.000
Evento de capacitação realizado		15 un	
Disponibilizar documentação civil e trabalhista para os cidadãos			
Emissão de Documento Civil e Trabalhista	SETRE/APG		184.000
Documento civil/trabalhista emitido		30000 un	
Promover a capacitação e o apoio técnico a empreendedores individuais e/ou trabalhadores autônomos			
Capacitação de Empreendedor Individual e Trabalhador Autônomo (AP)	SETRE/APG		1.000.000
Evento de capacitação realizado		20 un	
Promover eventos de fomento a cultura empreendedora e/ou trabalhadores autônomos			
Realização de Encontro de Fomento à Cultura Empreendedora	SETRE/APG		150.000
Encontro de fomento realizado		3 un	
Garantir o funcionamento das unidades de serviço SineBahia			
Encargos com Concessionária de Serviço Público em Unidade Finalística	SETRE/FET/BA		460.000
Unidade finalística em funcionamento		96 un	
Funcionamento de Unidade de Atendimento de Emprego, Trabalho e Renda	SETRE/FET/BA		3.126.000
Unidade de atendimento ao trabalhador em funcionamento		134 un	
Disseminar o Trabalho Decente como prevenção à precarização do trabalho e das relações e condições de trabalho			
Orientar trabalhadores na área de relações de trabalho			
Capacitação em Saúde e Segurança nas Relações de Trabalho	SETRE/APG		20.000

Legenda: AP - Ação Prioritária

495



Governo do Estado da Bahia  
Orçamento 2022

Orçamentos Fiscal, da Seguridade Social e de Investimento - Recursos de Todas as Fontes  
Quadro de Metas e Recursos do Orçamento na Estrutura do PPA  
Art. 5º, inciso I, da LC 101/2000 - LRF

Poder: Executivo  
(em R\$ 1,00)

Especificação (Programa, Compromisso, Iniciativa, Ação e Produto)	Órgão/Unidade	Quantidade	Valor Total
Vaga de estágio provida		16 un	
Administração de Bolsa Estágio de Nivel Superior - Partiu Estágio/Mais Futuro (AP)	SEPLAN/SEI		180.000
Vaga de estágio provida		23 un	
Administração de Bolsa Estágio de Nivel Superior - Partiu Estágio/Mais Futuro (AP)	SDR/APG		396.000
Vaga de estágio provida		52 un	
Administração de Bolsa Estágio de Nivel Superior - Partiu Estágio/Mais Futuro (AP)	SDR/CAR		144.000
Vaga de estágio provida		18 un	
Administração de Bolsa Estágio de Nivel Superior - Partiu Estágio/Mais Futuro (AP)	SESAB/FESBA		2.112.000
Vaga de estágio provida		275 un	
Administração de Bolsa Estágio de Nivel Superior - Partiu Estágio/Mais Futuro (AP)	SSP/APG		72.000
Vaga de estágio provida		10 un	
Administração de Bolsa Estágio de Nivel Superior - Partiu Estágio/Mais Futuro (AP)	SSP/DPT		60.000
Vaga de estágio provida		8 un	
Administração de Bolsa Estágio de Nivel Superior - Partiu Estágio/Mais Futuro (AP)	SSP/PMBA		132.000
Vaga de estágio provida		17 un	
Administração de Bolsa Estágio de Nivel Superior - Partiu Estágio/Mais Futuro (AP)	SSP/PCBA		264.000
Vaga de estágio provida		35 un	
Administração de Bolsa Estágio de Nivel Superior - Partiu Estágio/Mais Futuro (AP)	SSP/CBMA		131.000
Vaga de estágio provida		17 un	
Administração de Bolsa Estágio de Nivel Superior - Partiu Estágio/Mais Futuro (AP)	SETRE/APG		385.000
Vaga de estágio provida		50 un	
Administração de Bolsa Estágio de Nivel Superior - Partiu Estágio/Mais Futuro (AP)	SETRE/SUDES		63.000
Vaga de estágio provida		8 un	
Administração de Bolsa Estágio de Nivel Superior - Partiu Estágio/Mais Futuro (AP)	SECULT/APG		324.000
Vaga de estágio provida		42 un	
Administração de Bolsa Estágio de Nivel Superior - Partiu Estágio/Mais Futuro (AP)	SECULT/FUNCEB		312.000

Legenda: AP - Ação Prioritária

493



Governo do Estado da Bahia  
Orçamento 2022

Orçamentos Fiscal, da Seguridade Social e de Investimento - Recursos de Todas as Fontes  
Quadro de Metas e Recursos do Orçamento na Estrutura do PPA  
Art. 5º, inciso I, da LC 101/2000 - LRF

Poder: Executivo  
(em R\$ 1,00)

Especificação (Programa, Compromisso, Iniciativa, Ação e Produto)	Órgão/Unidade	Quantidade	Valor Total
Evento de capacitação realizado		10 un	
Produzir estudos e pesquisas sobre condições e relações de trabalho			
Elaboração de Estudo do Mundo do Trabalho - Observatório	SETRE/APG		546.000
Estudo do mundo do trabalho elaborado		30 un	
Disseminar o conceito do trabalho decente incentivando sua prática			
Promoção de Evento sobre o Trabalho Decente	SETRE/APG		150.000
Evento sobre o trabalho decente promovido		10 un	
Promover o desenvolvimento do artesanato baiano, fortalecendo sua identidade e autonomia, em especial comunidades tradicionais remanescentes de quilombos e populações indígenas			
Requalificar o Centro de Referência do Artesanato			
Requalificação do Centro de Referência do Artesanato da Bahia	SETRE/APG		150.000
Centro de referência requalificado		1 un	
Certificar o produto artesanal			
Certificação de Produto de Artesão com o Selo de Qualidade	SETRE/APG		20.000
Produto artesanal certificado		100 un	
Divulgar o artesanato baiano nos mercados interno e externo			
Promoção de Evento no Segmento Artesanal	SETRE/APG		50.000
Evento do segmento artesanal promovido		2 un	
Qualificar o artesão e a produção artesanal promovendo a autonomia das populações vulneráveis			
Cadastramento de Artesão	SETRE/APG		30.000
Cadastramento de artesão realizado		400 un	
Qualificação de Artesão	SETRE/APG		70.000
Evento de qualificação realizado		15 un	
Articular o apoio técnico e financeiro para a participação em eventos nacionais e/ou internacionais sobre artesanato			
Apoio à Comercialização de Produto Artesanal	SETRE/APG		1.647.000
Comercialização de peça artesanal apoiada		6500 un	

Legenda: AP - Ação Prioritária

496



Governo do Estado da Bahia  
Orçamento 2022

Orçamentos Fiscal, da Seguridade Social e de Investimento - Recursos de Todas as Fontes  
Quadro de Metas e Recursos do Orçamento na Estrutura do PPA  
Art. 5º, inciso I, da LC 101/2000 - LRF

Poder: Executivo  
(em R\$ 1,00)

Especificação (Programa, Compromisso, Iniciativa, Ação e Produto)	Órgão/Unidade	Quantidade	Valor Total
Vaga de estágio provida		40 un	
Administração de Bolsa Estágio de Nivel Superior - Partiu Estágio/Mais Futuro (AP)	SECULT/FPC-AP		180.000
Vaga de estágio provida		24 un	
Administração de Bolsa Estágio de Nivel Superior - Partiu Estágio/Mais Futuro (AP)	SECULT/PIAC		252.000
Vaga de estágio provida		33 un	
Administração de Bolsa Estágio de Nivel Superior - Partiu Estágio/Mais Futuro (AP)	SEINFRA/APG		120.000
Vaga de estágio provida		15 un	
Administração de Bolsa Estágio de Nivel Superior - Partiu Estágio/Mais Futuro (AP)	SEDUR/CONDER		180.000
Vaga de estágio provida		23 un	
Administração de Bolsa Estágio de Nivel Superior - Partiu Estágio/Mais Futuro (AP)	SEDUR/CTB		120.000
Vaga de estágio provida		15 un	
Administração de Bolsa Estágio de Nivel Superior - Partiu Estágio/Mais Futuro (AP)	SEMA/APG		156.000
Vaga de estágio provida		20 un	
Administração de Bolsa Estágio de Nivel Superior - Partiu Estágio/Mais Futuro (AP)	SEMA/INEMA		153.000
Vaga de estágio provida		20 un	
Administração de Bolsa Estágio de Nivel Superior - Partiu Estágio/Mais Futuro (AP)	SECTI/APG		96.000
Vaga de estágio provida		13 un	
Administração de Bolsa Estágio de Nivel Superior - Partiu Estágio/Mais Futuro (AP)	SECTI/FAPESB		48.000
Vaga de estágio provida		6 un	
Administração de Bolsa Estágio de Nivel Superior - Partiu Estágio/Mais Futuro (AP)	SERIN/APG		36.000
Vaga de estágio provida		5 un	
Administração de Bolsa Estágio de Nivel Superior - Partiu Estágio/Mais Futuro (AP)	GAB GOV/GAB GOV		12.000
Vaga de estágio provida		1 un	
Administração de Bolsa Estágio de Nivel Superior - Partiu Estágio/Mais Futuro (AP)	SPM/APG		123.000
Vaga de estágio provida		15 un	
Promover a intermediação de mão-de-obra e a qualificação profissional de trabalhadoras(es), jovens, profissionais autônomos e micro e pequeno empreendedores			

Legenda: AP - Ação Prioritária

494



Governo do Estado da Bahia  
Orçamento 2022

Orçamentos Fiscal, da Seguridade Social e de Investimento - Recursos de Todas as Fontes  
Quadro de Metas e Recursos do Orçamento na Estrutura do PPA  
Art. 5º, inciso I, da LC 101/2000 - LRF

Poder: Executivo  
(em R\$ 1,00)

Especificação (Programa, Compromisso, Iniciativa, Ação e Produto)	Órgão/Unidade	Quantidade	Valor Total
Garantir o funcionamento das unidades de apoio ao artesanato baiano			
Encargos com Concessionária de Serviço Público em Unidade Finalística	SETRE/APG		84.000
Unidade finalística em funcionamento		1 un	
Funcionamento de Unidade de Apoio ao Artesanato Baiano	SETRE/APG		382.000
Unidade de apoio ao artesanato em funcionamento		1 un	
Promover o esporte-participação, as práticas esportivas tradicionais e não tradicionais, tendo por referência os princípios de acessibilidade, sustentabilidade e inclusão social, considerando as vocações territoriais			
Implementar núcleos de esporte, cultura, arte e lazer			
Implementação de Núcleo de Esporte, Cultura, Arte e Lazer	SETRE/SUDES		81.000
Núcleo de esporte e lazer implementado		2 un	
Realizar atividades de esporte de participação e lazer			
Promoção de Atividade de Esporte de Participação e Lazer Comunitário	SETRE/APG		100.000
Atividade esportiva e/ou de lazer promovida		2 un	
Promoção de Atividade de Esporte de Participação e Lazer Comunitário	SETRE/SUDES		3.291.160
Atividade esportiva e/ou de lazer promovida		91 un	
Capacitar agentes de esporte e lazer			
Capacitação de Agente de Esporte e Lazer	SETRE/SUDES		435.000
Evento de capacitação realizado		20 un	
Capacitar gestores públicos de esporte e lazer			
Capacitação de Gestor Público de Esporte e Lazer	SETRE/APG		150.000
Evento de capacitação realizado		5 un	
Articular com as três esferas de governo e a sociedade civil a sistematização estadual e municipal de esporte e lazer			
Articulação para Sistematização do Sistema Estadual e Municipal de Esporte e Lazer	SETRE/APG		150.000
Articulação realizada		2 un	
Infraestrutura			1.370.933.400
Promover a melhoria no sistema de transporte e logística do estado com foco na ampliação e			

Legenda: AP - Ação Prioritária

497

Governo do Estado da Bahia  
Orçamento 2022Orçamentos Fiscal, da Seguridade Social e de Investimento - Recursos de Todas as Fontes  
Quadro de Metas e Recursos do Orçamento na Estrutura do PPA  
Art. 5º, inciso I, da LC 101/2000 - LRF  
Poder: Executivo  
(em R\$ 1.00)

Especificação (Programa, Compromisso, Iniciativa, Ação e Produto)	Órgão/Unidade	Quantidade	Valor Total
<b>Integração modal</b>			
Implantar acessos viários			
<b>Implantação de Acesso Rodoviário</b>	SEINFRA/SIT		13.500.000
Acesso rodoviário implantado		11 km	
Construir pontes, viadutos e passarelas			
<b>Construção de Ponte</b>	SEINFRA/SIT		2.655.000
Ponte construída		49 m	
Construir a Ponte Salvador-Itaparica - Sistema Viário Oeste			
<b>Construção da Ponte Salvador - Ilha de Itaparica - Sistema Viário Oeste (AP)</b>	SEINFRA/SIT		42.087.000
Ponte construída		12400 m	
<b>Gerenciamento do Projeto de Implantação do Sistema Rodoviário Ponte Salvador - Ilha de Itaparica (AP)</b>	SEINFRA/SIT		19.714.000
Projeto da ponte gerenciado		1 un	
Implementar ações de suporte à obras de infraestrutura de transportes			
<b>Desapropriação de Propriedades para Obras de Infraestrutura de Transportes</b>	SEINFRA/SIT		7.000.000
Propriedade desapropriada		187 un	
<b>Elaboração de Estudo de Modelo de Avaliação do Impacto dos Investimentos em Transporte</b>	SEINFRA/SIT		4.520.000
Estudo de avaliação de impacto elaborado		3 un	
<b>Elaboração de Estudo e Projeto de Infraestrutura de Transporte Aeroviário</b>	SEINFRA/SIT		1.000.000
Estudo/projeto de infraestrutura elaborado		2 un	
<b>Elaboração de Estudo e Projeto de Infraestrutura de Transporte Rodoviário</b>	SEINFRA/SIT		12.300.000
Estudo/projeto de infraestrutura elaborado		25 un	
<b>Elaboração de Estudo para Aumento da Eficiência da Logística de Transporte Baiana</b>	SEINFRA/SIT		1.840.000
Estudo de eficiência de logística elaborado		3 un	
<b>Gerenciamento da Parceria Público-Privada da BA.052 (Estrada do Feijão)</b>	SEINFRA/SIT		73.556.000
Parceria Público-Privada gerenciada		1 un	
<b>Gerenciamento do Programa de Restauração e Manutenção de Rodovias Estaduais da Bahia -</b>	SEINFRA/SIT		2.710.000

Legenda: AP - Ação Prioritária

498

Governo do Estado da Bahia  
Orçamento 2022Orçamentos Fiscal, da Seguridade Social e de Investimento - Recursos de Todas as Fontes  
Quadro de Metas e Recursos do Orçamento na Estrutura do PPA  
Art. 5º, inciso I, da LC 101/2000 - LRF  
Poder: Executivo  
(em R\$ 1.00)

Especificação (Programa, Compromisso, Iniciativa, Ação e Produto)	Órgão/Unidade	Quantidade	Valor Total
Trecho de rodovia restaurado		82 km	
<b>Restauração de Rodovia na BA.156, Entroncamento BA.156 - Entroncamento BR.242 - Premar II</b>	SEINFRA/SIT		1.680.000
Trecho de rodovia restaurado		129 km	
<b>Restauração de Rodovia na BA.160, Ibotirama - Paratinga - Lapa - Premar II</b>	SEINFRA/SIT		383.000
Trecho de rodovia restaurado		136 km	
<b>Restauração de Rodovia na BA.160, Iuiu - Pindorama</b>	SEINFRA/SIT		8.250.000
Trecho de rodovia restaurado		17 km	
<b>Restauração de Rodovia na BA.161, BR.242 - Igaritê - Premar II</b>	SEINFRA/SIT		68.000
Trecho de rodovia restaurado		61 km	
<b>Restauração de Rodovia na BA.161, Igaritê - Barra - Premar II</b>	SEINFRA/SIT		96.000
Trecho de rodovia restaurado		86 km	
<b>Restauração de Rodovia na BA.172, Entroncamento BR.242 - Javi - Santa Maria da Vitória - Premar II</b>	SEINFRA/SIT		185.000
Trecho de rodovia restaurado		167 km	
<b>Restauração de Rodovia na BA.172, Santa Maria da Vitória - Jaborandi - Premar II</b>	SEINFRA/SIT		48.000
Trecho de rodovia restaurado		43 km	
<b>Restauração de Rodovia na BA.210, Acesso Itaparica - Rodelas - Premar II</b>	SEINFRA/SIT		355.000
Trecho de rodovia restaurado		84 km	
<b>Restauração de Rodovia na BA.210, BR.110 - Paulo Afonso - Premar II</b>	SEINFRA/SIT		41.000
Trecho de rodovia restaurado		9 km	
<b>Restauração de Rodovia na BA.210, BR.116 (Ibo) - Curaçá - Premar II</b>	SEINFRA/SIT		388.000
Trecho de rodovia restaurado		92 km	
<b>Restauração de Rodovia na BA.210, Curaçá - Juazeiro - Premar II</b>	SEINFRA/SIT		375.000
Trecho de rodovia restaurado		89 km	
<b>Restauração de Rodovia na BA.210, Paulo Afonso - Acesso Barragem - Itaparica - Premar II</b>	SEINFRA/SIT		125.000
Trecho de rodovia restaurado		29 km	
<b>Restauração de Rodovia na BA.210, Rodelas - Entroncamento BR.116 (Ibo) - Premar II</b>	SEINFRA/SIT		270.000

Legenda: AP - Ação Prioritária

501

Governo do Estado da Bahia  
Orçamento 2022Orçamentos Fiscal, da Seguridade Social e de Investimento - Recursos de Todas as Fontes  
Quadro de Metas e Recursos do Orçamento na Estrutura do PPA  
Art. 5º, inciso I, da LC 101/2000 - LRF  
Poder: Executivo  
(em R\$ 1.00)

Especificação (Programa, Compromisso, Iniciativa, Ação e Produto)	Órgão/Unidade	Quantidade	Valor Total
<b>Premar II</b>			
Programa de restauração e manutenção de rodovias gerenciado		1 un	
<b>Licenciamento Ambiental para Serviço e Obra de Infraestrutura de Transportes</b>	SEINFRA/SIT		382.000
Licença ambiental emitida		50 un	
<b>Realização de Ação de Melhoria da Eficiência do Órgão Gestor de Transporte</b>	SEINFRA/SIT		893.000
Ação de melhoria realizada		2 un	
<b>Supervisão de Obra de Infraestrutura Rodoviária</b>	SEINFRA/SIT		5.000.000
Obra de infraestrutura supervisionada		2 un	
<b>Supervisão de Obra de Infraestrutura Rodoviária - Premar II</b>	SEINFRA/SIT		8.380.000
Obra de infraestrutura supervisionada		1 un	
Restaurar rodovias			
<b>Restauração de Rodovia na BA.001, Nazaré - Valença - Ilhéus - Premar II</b>	SEINFRA/SIT		34.640.000
Trecho de rodovia restaurado		213 km	
<b>Restauração de Rodovia na BA.046, Iaçú - Marconillo Souza - Itaeté - Entroncamento BA.142 - Premar II</b>	SEINFRA/SIT		522.000
Trecho de rodovia restaurado		142 km	
<b>Restauração de Rodovia na BA.046, Itaberaba - Iaçú - Premar II</b>	SEINFRA/SIT		106.000
Trecho de rodovia restaurado		29 km	
<b>Restauração de Rodovia na BA.084, Irará - Coração de Maria - Conceição do Jacuípe</b>	SEINFRA/SIT		21.000.000
Trecho de rodovia restaurado		34 km	
<b>Restauração de Rodovia na BA.120, Cavungê - Ipecaetá</b>	SEINFRA/SIT		8.500.000
Trecho de rodovia restaurado		8 km	
<b>Restauração de Rodovia na BA.120, Entroncamento BA.052 - Serra Preta - Riachão do Jacuípe - BR.324</b>	SEINFRA/SIT		25.000.000
Trecho de rodovia restaurado		47 km	
<b>Restauração de Rodovia na BA.120, Santa Luz - Valente - São Domingos - BR.324</b>	SEINFRA/SIT		24.000.000
Trecho de rodovia restaurado		50 km	

Legenda: AP - Ação Prioritária

499

Governo do Estado da Bahia  
Orçamento 2022Orçamentos Fiscal, da Seguridade Social e de Investimento - Recursos de Todas as Fontes  
Quadro de Metas e Recursos do Orçamento na Estrutura do PPA  
Art. 5º, inciso I, da LC 101/2000 - LRF  
Poder: Executivo  
(em R\$ 1.00)

Especificação (Programa, Compromisso, Iniciativa, Ação e Produto)	Órgão/Unidade	Quantidade	Valor Total
Trecho de rodovia restaurado		64 km	
<b>Restauração de Rodovia na BA.220, Monte Santo - Pedra Vermelha</b>	SEINFRA/SIT		200.000
Trecho de rodovia restaurado		24 km	
<b>Restauração de Rodovia na BA.220, Tiquara - Brejão da Caatinga</b>	SEINFRA/SIT		3.100.000
Trecho de rodovia restaurado		33 km	
<b>Restauração de Rodovia na BA.233, BR.101 - Altamira - BA.099 (Conde)</b>	SEINFRA/SIT		23.000.000
Trecho de rodovia restaurado		39 km	
<b>Restauração de Rodovia na BA.262, Vitória da Conquista - Brumado - Premar II</b>	SEINFRA/SIT		1.650.000
Trecho de rodovia restaurado		126 km	
<b>Restauração de Rodovia na BA.263, Vitória da Conquista - Itambé - Premar II</b>	SEINFRA/SIT		670.000
Trecho de rodovia restaurado		51 km	
<b>Restauração de Rodovia na BA.270, Mangerona - Maiquinique</b>	SEINFRA/SIT		5.554.000
Trecho de rodovia restaurado		22 km	
<b>Restauração de Rodovia na BA.270, Santa Luzia - BA.001 - Canaveiras (AP)</b>	SEINFRA/SIT		15.000.000
Trecho de rodovia restaurado		60 km	
<b>Restauração de Rodovia na BA.290, Itanhém - Medeiros Neto - Teixeira de Freitas - Alcobaça - Premar II</b>	SEINFRA/SIT		21.150.000
Trecho de rodovia restaurado		156 km	
<b>Restauração de Rodovia na BA.393, Entroncamento BR.110 - Heliópolis - Divisa-BA/SE</b>	SEINFRA/SIT		16.000.000
Trecho de rodovia restaurado		27 km	
<b>Restauração de Rodovia na BA.396, Loreto - Rio Real - Entroncamento BR.349 (Itapicuru)</b>	SEINFRA/SIT		21.000.000
Trecho de rodovia restaurado		46 km	
<b>Restauração de Rodovia na BA.398, Crisópolis - Acajutiba</b>	SEINFRA/SIT		12.000.000
Trecho de rodovia restaurado		24 km	
<b>Restauração de Rodovia na BA.411, Serrinha - Barrocas</b>	SEINFRA/SIT		9.000.000
Trecho de rodovia restaurado		18 km	
<b>Restauração de Rodovia na BA.459, Entroncamento da BA.454 - Entroncamento da BR.242 (AP)</b>	SEINFRA/SIT		13.110.000

Legenda: AP - Ação Prioritária

502

Governo do Estado da Bahia  
Orçamento 2022Orçamentos Fiscal, da Seguridade Social e de Investimento - Recursos de Todas as Fontes  
Quadro de Metas e Recursos do Orçamento na Estrutura do PPA  
Art. 5º, inciso I, da LC 101/2000 - LRF  
Poder: Executivo  
(em R\$ 1.00)

Especificação (Programa, Compromisso, Iniciativa, Ação e Produto)	Órgão/Unidade	Quantidade	Valor Total
<b>Restauração de Rodovia na BA.120, Santa Terzinha - Elisio Medrado</b>	SEINFRA/SIT		16.800.000
Trecho de rodovia restaurado		24 km	
<b>Restauração de Rodovia na BA.130, Entroncamento BA.052 - Macajuba - Rui Barbosa - BR.242 (Zuca) - Premar II</b>	SEINFRA/SIT		17.420.000
Trecho de rodovia restaurado		80 km	
<b>Restauração de Rodovia na BA.130, Itambé - Itapetinga - Iitororó - Floresta Azul - Premar II</b>	SEINFRA/SIT		51.160.000
Trecho de rodovia restaurado		135 km	
<b>Restauração de Rodovia na BA.130, Itapetinga - Mangerona</b>	SEINFRA/SIT		17.000.000
Trecho de rodovia restaurado		29 km	
<b>Restauração de Rodovia na BA.131, Entroncamento BR.407 (Sr. do Bonfim) - Saúde - Caem - Entroncamento BR.324 - Premar II</b>	SEINFRA/SIT		344.000
Trecho de rodovia restaurado		97 km	
<b>Restauração de Rodovia na BA.142, Entroncamento BR.242 - Andaraí - Mucugê - Premar II</b>	SEINFRA/SIT		359.000
Trecho de rodovia restaurado		98 km	
<b>Restauração de Rodovia na BA.142, Mucugê - Barra da Estiva - Ituaçu - Tanhaçu - Entroncamento BR.407 (Sussuarana) - Premar II</b>	SEINFRA/SIT		616.000
Trecho de rodovia restaurado		168 km	
<b>Restauração de Rodovia na BA.142, Sussuarana - BA.262 (Próximo a Anagé)</b>	SEINFRA/SIT		25.111.400
Trecho de rodovia restaurado		52 km	
<b>Restauração de Rodovia na BA.148, Brumado - Livramento de Nossa Senhora - Premar II</b>	SEINFRA/SIT		848.000
Trecho de rodovia restaurado		65 km	
<b>Restauração de Rodovia na BA.148, Entroncamento BR.242 - Boninal - Platã - Abaira - Jussiapé - Rio de Contas - Livramento de Nossa Senhora - Premar II</b>	SEINFRA/SIT		551.000
Trecho de rodovia restaurado		196 km	
<b>Restauração de Rodovia na BA.152, Livramento de Nossa Senhora - Entroncamento BA.156 (para Botuporã) - Premar II</b>	SEINFRA/SIT		1.220.000
Trecho de rodovia restaurado		93 km	
<b>Restauração de Rodovia na BA.156, Caturama - Botuporã - Tanque Novo - Entroncamento BR.430 - Premar II</b>	SEINFRA/SIT		1.080.000

Legenda: AP - Ação Prioritária

500

Governo do Estado da Bahia  
Orçamento 2022Orçamentos Fiscal, da Seguridade Social e de Investimento - Recursos de Todas as Fontes  
Quadro de Metas e Recursos do Orçamento na Estrutura do PPA  
Art. 5º, inciso I, da LC 101/2000 - LRF  
Poder: Executivo  
(em R\$ 1.00)

Especificação (Programa, Compromisso, Iniciativa, Ação e Produto)	Órgão/Unidade	Quantidade	Valor Total
Trecho de rodovia restaurado		64 km	
<b>Restauração de Rodovia na BA.459, Entroncamento da BA.460 (Placas) - Entroncamento da BA.454 (AP)</b>	SEINFRA/SIT		17.715.000
Trecho de rodovia restaurado		92 km	
<b>Restauração de Rodovia na BA.460, Divisa BA/TO - Entroncamento da BA.459 (Placas) (AP)</b>	SEINFRA/SIT		1.000.000
Trecho de rodovia restaurado		9 km	
<b>Restauração de Rodovia na BA.460, Entroncamento da BR.242 - Entroncamento da BA.459 (Placas) (AP)</b>	SEINFRA/SIT		9.994.000
Trecho de rodovia restaurado		45 km	
<b>Restauração de Rodovia na BA.463, São Desidério - Entroncamento da BR.020 (Roda Velha) (AP)</b>	SEINFRA/SIT		28.581.000
Trecho de rodovia restaurado		125 km	
<b>Restauração de Rodovia na BA.640, Bom Jesus da Serra - Poções</b>	SEINFRA/SIT		15.000.000
Trecho de rodovia restaurado		29 km	
<b>Restauração de Rodovia na BR.122, BA.052 - Cafarnaum - Mulungu do Morro - Segredo</b>	SEINFRA/SIT		35.000.000
Trecho de rodovia restaurado		69 km	
Recuperar acessos viários			
<b>Recuperação de Acesso Rodoviário</b>	SEINFRA/SIT		26.020.000
Acesso rodoviário recuperado		56 km	
Conservar rodovias			
<b>Conservação da Rede Rodoviária Estadual</b>	SEINFRA/SIT		138.472.000
Rodovia conservada		12317 km	
Recuperar Rodovias			
<b>Pavimentação de Rodovia na BA.245, Ibitiara - Mocambo - Ibitipitanga</b>	SEINFRA/SIT		26.000.000
Trecho de rodovia pavimentado		47 km	
<b>Pavimentação de Rodovia na BA.262, Almada - Floresta Azul</b>	SEINFRA/SIT		15.000.000
Trecho de rodovia pavimentado		19 km	
<b>Pavimentação de Rodovia na BA.284, Entroncamento BR.101 (Itamaraju) - Distrito Do Alho (AP)</b>	SEINFRA/SIT		13.000.000

Legenda: AP - Ação Prioritária

503



SALVADOR, TERÇA-FEIRA, 25 DE JANEIRO DE 2022 - ANO CVI - Nº 23.339



Governo do Estado da Bahia  
Orçamento 2022

Orçamentos Fiscal, da Seguridade Social e de Investimento - Recursos de Todas as Fontes  
Quadro de Metas e Recursos do Orçamento na Estrutura do PPA  
Art. 5º, inciso I, da LC 101/2000 - LRF

Especificação (Programa, Compromisso, Iniciativa, Ação e Produto)	Órgão/Unidade	Quantidade	Valor Total
Trecho de rodovia pavimentado		34 km	
<b>Pavimentação de Rodovia na BA.290, Acesso à Vila Resende - Itanhém</b>	SEINFRA/SIT		<b>11.000.000</b>
Trecho de rodovia pavimentado		20 km	
<b>Pavimentação de Rodovia na BA.351, Distrito Cercado - Santa Rita de Cássia</b>	SEINFRA/SIT		<b>25.000.000</b>
Trecho de rodovia pavimentado		58 km	
<b>Pavimentação de Rodovia na BA.414, Pintadas - Capela do Alto Alegre</b>	SEINFRA/SIT		<b>10.000.000</b>
Trecho de rodovia pavimentado		22 km	
<b>Pavimentação de Rodovia na BA.640, Mirante - Bom Jesus da Serra (AP)</b>	SEINFRA/SIT		<b>16.000.000</b>
Trecho de rodovia pavimentado		40 km	
<b>Recuperação de Rodovia na BA.001, BR.367 - Arraial D'Ajuda - Trancoso</b>	SEINFRA/SIT		<b>7.500.000</b>
Trecho de rodovia recuperado		42 km	
<b>Recuperação de Rodovia na BA.903, Érico Cardoso - BA.152 (Paramirim)</b>	SEINFRA/SIT		<b>4.000.000</b>
Trecho de rodovia recuperado		17 km	
<b>Recuperação de Rodovia no Anel Viário de Candelas, Entroncamento da BR.324 (Viaduto de Via Mare) - Entroncamento BA.523 (Candelas)</b>	SEINFRA/SIT		<b>10.000.000</b>
Trecho de rodovia recuperado		13 km	
<b>Restauração de Rodovia na BA.220, Euclides da Cunha - Aribicé</b>	SEINFRA/SIT		<b>7.000.000</b>
Trecho de rodovia restaurado		39 km	
Recuperar pontes, viadutos e passarelas			
<b>Recuperação de Ponte</b>	SEINFRA/SIT		<b>6.600.000</b>
Ponte recuperada		675 m	
Sinalizar Rodovias			
<b>Sinalização de Infraestrutura de Transporte</b>	SEINFRA/SIT		<b>4.500.000</b>
Rodovia sinalizada		670 km	
Construir obras d'artes correntes e especiais em estradas vicinais			
<b>Realização de Intervenção em Estrada Vicinal</b>	SEINFRA/SIT		<b>56.002.000</b>
Intervenção em estrada vicinal realizada		470 un	

Legenda: AP - Ação Prioritária

504



Governo do Estado da Bahia  
Orçamento 2022

Orçamentos Fiscal, da Seguridade Social e de Investimento - Recursos de Todas as Fontes  
Quadro de Metas e Recursos do Orçamento na Estrutura do PPA  
Art. 5º, inciso I, da LC 101/2000 - LRF

Especificação (Programa, Compromisso, Iniciativa, Ação e Produto)	Órgão/Unidade	Quantidade	Valor Total
Executar obras de extensões de redes convencionais de distribuição de energia elétrica ou micro redes isoladas			
<b>Realização de Obra de Substituição de Sistema Fotovoltaico Domiciliar e Individual Isolado</b>	SEINFRA/IAPG		<b>1.256.000</b>
Sistema fotovoltaico isolado substituído		623 un	
Elaborar diagnóstico e projeto de iluminação dinâmica em monumentos e/ou obras de grande impacto visual no estado			
<b>Elaboração de Estudo e Projeto para Iluminação Dinâmica de Monumento e Obra de Grande Impacto Visual</b>	SEINFRA/IAPG		<b>40.000</b>
Estudo/projeto de iluminação elaborado		70 un	
Executar obras de iluminação dinâmica em monumentos e/ou estruturas de grande impacto visual no estado			
<b>Implantação de Iluminação Dinâmica nos Monumentos e Obras de Grande Impacto Visual</b>	SEINFRA/IAPG		<b>170.000</b>
Iluminação dinâmica implantada		21 un	
Interiorizar novos gasodutos de distribuição fora da RMS			
<b>Elaboração de Estudo e Projeto para Eficientização Energética de Sistema de Iluminação Pública</b>	SEINFRA/IAPG		<b>3.131.000</b>
Estudo/projeto em energia elaborado		371 un	
<b>Expansão da Rede Física de Distribuição de Gás Natural</b>	SEINFRA/BAHIAGÁS		<b>137.104.000</b>
Rede de distribuição de gás expandida		97 km	
Realizar estudos de viabilidade técnica e econômica visando o suprimento de energia elétrica ao setor público estadual através de geração distribuída a partir de fonte solar fotovoltaica			
<b>Elaboração de Estudo e Projeto de Energia Renovável</b>	SEINFRA/IAPG		<b>10.000</b>
Estudo/projeto em energia elaborado		1 un	
<b>Elaboração de Estudo e Projeto de Energia Renovável em Prédio Público Situado no CAB</b>	SEINFRA/IAPG		<b>20.000</b>
Estudo/projeto em energia elaborado		1 un	
<b>Elaboração de Estudo e Projeto de Geração Distribuída de Energia Elétrica</b>	SEINFRA/IAPG		<b>100.000</b>
Estudo/projeto em energia elaborado		1 un	
Implantar geração distribuída de energia elétrica a partir de fonte solar fotovoltaica para suprir unidades consumidoras pertencentes ao poder executivo estadual			
<b>Implantação de Sistema de Energia Renovável</b>	SEINFRA/IAPG		<b>10.000</b>

Legenda: AP - Ação Prioritária

507



Governo do Estado da Bahia  
Orçamento 2022

Orçamentos Fiscal, da Seguridade Social e de Investimento - Recursos de Todas as Fontes  
Quadro de Metas e Recursos do Orçamento na Estrutura do PPA  
Art. 5º, inciso I, da LC 101/2000 - LRF

Especificação (Programa, Compromisso, Iniciativa, Ação e Produto)	Órgão/Unidade	Quantidade	Valor Total
Recuperar terminais de transportes			
<b>Recuperação de Terminal Aeroviário</b>	SEINFRA/SIT		<b>1.500.000</b>
Terminal aeroviário recuperado		1 un	
<b>Recuperação de Terminal Hidroviário</b>	SEINFRA/SIT		<b>5.000.000</b>
Terminal hidroviário recuperado		2 un	
Conservar terminais de transportes			
<b>Conservação de Terminal de Transporte Aeroviário</b>	SEINFRA/SIT		<b>3.000.000</b>
Terminal aeroviário conservado		51 un	
Construir terminais de transportes			
<b>Construção de Terminal Aeroviário</b>	SEINFRA/SIT		<b>9.000.000</b>
Terminal aeroviário construído		2 un	
<b>Desapropriação para Implantação do Porto Sul (AP)</b>	SDE/APG		<b>10.000.000</b>
Desapropriação realizada		1 un	
Ampliar terminais de transportes			
<b>Ampliação de Terminal Aeroviário</b>	SEINFRA/APG		<b>44.005.000</b>
Terminal aeroviário ampliado		1 un	
Implementar ações de segurança viária			
<b>Gerenciamento de Ocupação da Faixa de Domínio da Malha Rodoviária</b>	SEINFRA/SIT		<b>1.100.000</b>
Ocupação de faixa de domínio gerenciada		11480 km	
<b>Implantação de Infraestrutura de Segurança Viária em Rodovias Estaduais - Premar II</b>	SEINFRA/SIT		<b>18.010.000</b>
Infraestrutura de segurança viária implantada		80 km	
<b>Operação do Sistema Integrado de Gestão na Área de Transporte</b>	SEINFRA/SIT		<b>5.566.000</b>
Sistema de informação em operação		1 un	
<b>Realização de Ação de Segurança Rodoviária</b>	SEINFRA/SIT		<b>20.973.000</b>
Ação de segurança rodoviária realizada		5 un	
Implantar módulos do sistema de regulação e fiscalização do transporte intermunicipal de passageiros			

Legenda: AP - Ação Prioritária

505



Governo do Estado da Bahia  
Orçamento 2022

Orçamentos Fiscal, da Seguridade Social e de Investimento - Recursos de Todas as Fontes  
Quadro de Metas e Recursos do Orçamento na Estrutura do PPA  
Art. 5º, inciso I, da LC 101/2000 - LRF

Especificação (Programa, Compromisso, Iniciativa, Ação e Produto)	Órgão/Unidade	Quantidade	Valor Total
Sistema de energia renovável implantado		1 un	
Elaborar o Atlas de Bioenergia do estado da Bahia			
<b>Elaboração de Estudo do Potencial e Aproveitamento do Biogás</b>	SEINFRA/IAPG		<b>1.000.000</b>
Estudo/projeto em energia elaborado		1 un	
Implantar rede de distribuição de energia elétrica para atendimento à infraestrutura social			
<b>Implantação de Rede de Distribuição de Energia Elétrica para Atendimento à Infraestrutura Social</b>	SEINFRA/IAPG		<b>190.000</b>
Unidade consumidora interligada a rede de energia		7 un	
Implantar infraestrutura energética - Linha de distribuição tronco de energia elétrica			
<b>Elaboração de Estudo e Projeto para Área de Infraestrutura Energética</b>	SEINFRA/IAPG		<b>45.000</b>
Estudo/projeto em energia elaborado		1 un	
<b>Implantação de Infraestrutura Energética - Linha de Distribuição Tronco</b>	SEINFRA/IAPG		<b>100.000</b>
Linha de distribuição tronco implantada		1 km	
<b>Implantação de Infraestrutura Energética - Linha de Subtransmissão</b>	SEINFRA/IAPG		<b>40.000</b>
Linha de subtransmissão implantada		1 km	
<b>Realização de Obra de Infraestrutura Energética em Subestação</b>	SEINFRA/IAPG		<b>40.000</b>
Obra de infraestrutura energética realizada		1 un	
Implantar rede de distribuição de energia elétrica para suporte à iluminação pública municipal			
<b>Elaboração de Estudo e Projeto de Expansão da Iluminação Pública Municipal</b>	SEINFRA/IAPG		<b>40.000</b>
Estudo/projeto em energia elaborado		5 un	
<b>Expansão da Rede de Iluminação Pública Municipal</b>	SEINFRA/IAPG		<b>5.780.000</b>
Ponto de iluminação implantado		2557 un	
Acompanhar e fiscalizar as obras e serviços de energia elétrica contratados pelo Estado			
<b>Supervisão de Obra na Área de Energia</b>	SEINFRA/IAPG		<b>45.000</b>
Obra na área de energia supervisionada		40 un	
<b>Melo Ambiente e Sustentabilidade</b>			<b>56.432.673</b>
Promover medidas e ações de adaptação e mitigação das causas e efeitos das mudanças			

Legenda: AP - Ação Prioritária

508



Governo do Estado da Bahia  
Orçamento 2022

Orçamentos Fiscal, da Seguridade Social e de Investimento - Recursos de Todas as Fontes  
Quadro de Metas e Recursos do Orçamento na Estrutura do PPA  
Art. 5º, inciso I, da LC 101/2000 - LRF

Especificação (Programa, Compromisso, Iniciativa, Ação e Produto)	Órgão/Unidade	Quantidade	Valor Total
<b>Implantação de Sistema Único de Gestão de Serviço Público Regulado</b>	SEINFRA/AGERBA		<b>1.600.000</b>
Sistema de gestão de regulação implantado		1 un	
Fiscalizar o sistema de transporte intermunicipal de passageiros			
<b>Fiscalização de Serviço Público Regulado</b>	SEINFRA/AGERBA		<b>21.028.000</b>
Fiscalização de serviço público realizada		16000 un	
Aprimorar o serviço de atendimento a reclamações/manifestações de usuários dos sistemas de transportes, terminais e rodovias pedagógicas			
<b>Funcionamento do Serviço da Ouvidoria na Área de Transporte</b>	SEINFRA/AGERBA		<b>200.000</b>
Serviço da ouvidoria na área de transporte em funcionamento		1 un	
<b>Promover a ampliação da oferta e distribuição de energia, buscando a universalização do acesso à energia elétrica, a eficiência energética e o desenvolvimento socioeconômico do estado</b>			
Promover o acesso à energia elétrica em todo o meio rural do estado da Bahia			
<b>Implantação de Rede de Distribuição de Energia Elétrica na Área Rural</b>	SEINFRA/APG		<b>1.500.000</b>
Unidade consumidora interligada a rede de energia		111 un	
Articular com os agentes do setor elétrico a promoção da expansão do sistema de transmissão - rede básica			
<b>Realização de Evento com Agente do Setor Elétrico</b>	SEINFRA/APG		<b>2.000</b>
Evento com agente do setor elétrico realizado		1 un	
Elaborar projetos executivos de eficiência energética dos parques de iluminação pública dos municípios contemplados			
<b>Elaboração de Projeto de Eficiência Energética de Parque de Iluminação Pública Municipal</b>	SEINFRA/APG		<b>80.000</b>
Projeto executivo elaborado		705 un	
Modernizar os parques de iluminação pública dos municípios contemplados			
<b>Eficientização de Sistema de Iluminação Pública Municipal</b>	SEINFRA/APG		<b>350.000</b>
Ponto de iluminação eficiente		831 un	
Reduzir despesas com o consumo de energia elétrica dos parques de iluminação pública dos municípios contemplados			
<b>Promoção de Evento para Divulgação de Tecnologia de Geração e Uso de Energias</b>	SEINFRA/APG		<b>2.000</b>
Evento de tecnologia de energia promovido		1 un	

Legenda: AP - Ação Prioritária

506



Governo do Estado da Bahia  
Orçamento 2022

Orçamentos Fiscal, da Seguridade Social e de Investimento - Recursos de Todas as Fontes  
Quadro de Metas e Recursos do Orçamento na Estrutura do PPA  
Art. 5º, inciso I, da LC 101/2000 - LRF

Especificação (Programa, Compromisso, Iniciativa, Ação e Produto)	Órgão/Unidade	Quantidade	Valor Total
climáticas, bem como a prevenção e redução de riscos e danos socioambientais			
Adotar medidas e ações que minimizem a desertificação e os efeitos da seca			
<b>Implementação de Programa de Restauração Florestal</b>	SEMA/FERFA		<b>20.000</b>
Programa de restauração florestal implementado		1 un	
Implantar o monitoramento automatizado do nível das barragens			
<b>Instalação de Ponto de Monitoramento Automatizado do Nível da Barragem</b>	SEMA/INEMA		<b>60.000</b>
Ponto de monitoramento instalado		5 un	
Formar validadores do monitor de secas			
<b>Capacitação de Técnico Validador para o Monitor de Secas</b>	SEMA/INEMA		<b>25.000</b>
Evento de capacitação realizado		1 un	
Apoiar a capacitação de brigadistas voluntários de combate aos incêndios florestais			
<b>Prevenção e Apoio ao Combate de Incêndio Florestal</b>	SEMA/APG		<b>2.000.000</b>
Ação de prevenção/apoio ao combate de incêndio realizada		1 un	
Realizar ações de prevenção a incêndios florestais			
<b>Apoio ao Município nas Ações Preventivas a Danos Ambientais</b>	CASA CIVIL/SUDEC		<b>10.000</b>
Apoio ao município realizado		1 un	
Realizar recuperação florestal de áreas de preservação permanente que contribuem para o abastecimento de água em centros urbanos			
<b>Restauração de Área de Preservação Permanente</b>	SIHS/APG		<b>800.000</b>
Área restaurada		1 un	
Realizar revitalização de áreas de preservação na Baía de São Francisco			
<b>Recuperação de Área Ambiental Degradada</b>	SIHS/CERB		<b>1.000.000</b>
Área ambiental recuperada		3 un	
<b>Fortalecer a gestão da biodiversidade, das Unidades de Conservação e das demais áreas protegidas</b>			
Implementar ações para gestão de fauna silvestre no estado			
<b>Cadastramento de Área de Soltura de Animais Silvestres</b>	SEMA/INEMA		<b>70.000</b>

Legenda: AP - Ação Prioritária

509



Governo do Estado da Bahia  
Orçamento 2022Orçamentos Fiscal, da Seguridade Social e de Investimento - Recursos de Todas as Fontes  
Quadro de Metas e Recursos do Orçamento na Estrutura do PPA  
Art. 5º, inciso I, da LC 101/2000 - LRF  
Poder: Executivo  
(em R\$ 1.00)

Especificação (Programa, Compromisso, Iniciativa, Ação e Produto)	Órgão/Unidade	Quantidade	Valor Total
Área de soltura de animal cadastrada		4 un	
<b>Implementação de Ação para Gestão da Fauna Silvestre</b>	SEMA/INEMA		<b>90.000</b>
Ação de gestão da fauna silvestre implementada		1 un	
Implementar planos de ação para conservação e recuperação de espécies da fauna e da flora ameaçadas de extinção			
<b>Implementação de Plano de Ação de Espécies da Fauna e da Flora Ameaçadas de Extinção</b>	SEMA/INEMA		<b>232.000</b>
Plano de ação implementado		1 un	
Implantar Centro de Triagem de Animais Silvestres (Cetas)			
<b>Implantação de Centro de Triagem de Animais Silvestres</b>	SEMA/INEMA		<b>500.000</b>
Centro de triagem de animal silvestre implantado		1 un	
Operacionalizar o Centro de Triagem de Animais Silvestres (Cetas)			
<b>Funcionamento de Centro de Triagem de Animais Silvestres</b>	SEMA/INEMA		<b>1.590.000</b>
Centro de triagem de animais silvestres em funcionamento		2 un	
Realizar ação para manejo de espécies exóticas invasoras no estado			
<b>Implementação de Ação para o Manejo de Espécie Exótica Invasora</b>	SEMA/INEMA		<b>140.000</b>
Ação de manejo implementada		1 un	
Restaurar áreas prioritárias com vegetação nativa			
<b>Restauração de Vegetação Nativa em Área Prioritária e Estratégica</b>	SEMA/INEMA		<b>550.000</b>
Área prioritária de vegetação nativa restaurada		75 ha	
Apoiar técnica e financeiramente o funcionamento dos Conselhos Gestores			
<b>Gerenciamento de Conselho Gestor de Unidade de Conservação</b>	SEMA/INEMA		<b>130.000</b>
Conselho gestor gerenciado		30 un	
Implementar planos de manejo em Unidades de Conservação			
<b>Implementação de Plano de Manejo em Unidades de Conservação</b>	SEMA/INEMA		<b>150.000</b>
Plano de manejo implementado		3 un	
<b>Promover a educação ambiental para a sustentabilidade com participação social</b>			
Realizar ações de educação ambiental no âmbito das políticas do meio ambiente, recursos hídricos e			

Legenda: AP - Ação Prioritária

510

Governo do Estado da Bahia  
Orçamento 2022Orçamentos Fiscal, da Seguridade Social e de Investimento - Recursos de Todas as Fontes  
Quadro de Metas e Recursos do Orçamento na Estrutura do PPA  
Art. 5º, inciso I, da LC 101/2000 - LRF  
Poder: Executivo  
(em R\$ 1.00)

Especificação (Programa, Compromisso, Iniciativa, Ação e Produto)	Órgão/Unidade	Quantidade	Valor Total
<b>Operação da Rede de Monitoramento da Qualidade Ambiental</b>	SEMA/INEMA		<b>2.609.000</b>
Rede de monitoramento em operação		5 un	
Prestar suporte financeiro, técnico e administrativo aos colegiados ambientais e de recursos hídricos			
<b>Gerenciamento de Colegiado de Meio Ambiente e Recursos Hídricos</b>	SEMA/APG		<b>90.000</b>
Colegiado de meio ambiente gerenciado		6 un	
Prestar suporte financeiro, técnico e administrativo aos comitês de bacia hidrográfica			
<b>Gerenciamento do Comitê de Bacia Hidrográfica</b>	SEMA/INEMA		<b>1.290.000</b>
Comitê de bacia hidrográfica gerenciado		14 un	
Realizar fiscalização ambiental de atividades e empreendimentos			
<b>Fiscalização Ambiental de Atividade e Empreendimento</b>	SEMA/INEMA		<b>4.784.000</b>
Fiscalização ambiental realizada		2000 un	
Realizar a regularização ambiental de atividades e empreendimentos			
<b>Análise de Ato de Regularização Ambiental de Atividade e Empreendimento Impactante</b>	SEMA/INEMA		<b>1.600.000</b>
Ato de regularização ambiental analisado		7000 un	
Realizar intervenções na estrutura física do Parque Zoológico			
<b>Requalificação do Parque Zoológico Getúlio Vargas</b>	SEMA/INEMA		<b>975.000</b>
Parque zoológico requalificado		1 un	
Realizar intervenções na estrutura física das unidades de conservação			
<b>Requalificação de Unidade de Conservação</b>	SEMA/INEMA		<b>800.000</b>
Unidade de conservação requalificada		2 un	
Requalificar a estrutura física de unidades regionais de meio ambiente e recursos hídricos			
<b>Requalificação de Unidade Regional de Meio Ambiente e Recursos Hídricos</b>	SEMA/INEMA		<b>470.000</b>
Unidade regional ambiental requalificada		1 un	
Modernizar o Sistema Estadual de Informações Ambientais e de Recursos Hídricos (Seia)			
<b>Desenvolvimento de Módulo do Sistema Estadual de Informação Ambiental e de Recursos Hídricos</b>	SEMA/APG		<b>826.000</b>
Módulo do sistema de informação desenvolvido		1 un	

Legenda: AP - Ação Prioritária

513

Governo do Estado da Bahia  
Orçamento 2022Orçamentos Fiscal, da Seguridade Social e de Investimento - Recursos de Todas as Fontes  
Quadro de Metas e Recursos do Orçamento na Estrutura do PPA  
Art. 5º, inciso I, da LC 101/2000 - LRF  
Poder: Executivo  
(em R\$ 1.00)

Especificação (Programa, Compromisso, Iniciativa, Ação e Produto)	Órgão/Unidade	Quantidade	Valor Total
de mudanças climáticas			
<b>Realização de Ação de Educação Ambiental do Meio Ambiente, Recursos Hídricos e Mudanças Climáticas</b>	SEMA/APG		<b>1.177.000</b>
Ação de educação ambiental realizada		6 un	
Elaborar o Diagnóstico Estadual de Educação Ambiental			
<b>Mapeamento de Experiência Socioambiental Voltada à Sustentabilidade</b>	SEMA/FERFA		<b>180.000</b>
Mapeamento de experiência socioambiental realizado		1 un	
<b>Promover a governança, o planejamento e a gestão ambiental participativa, integrada e compartilhada</b>			
Instalar estações das redes de monitoramento ambiental e de recursos hídricos			
<b>Ampliação do Número de Ponto de Rede de Monitoramento da Qualidade Ambiental</b>	SEMA/INEMA		<b>2.150.000</b>
Número de ponto de rede de monitoramento ampliado		175 un	
Cadastrar imóveis rurais da agricultura familiar e de povos e comunidades tradicionais			
<b>Regularização Ambiental de Imóvel Rural</b>	SEMA/INEMA		<b>900.000</b>
Imóvel rural regularizado		100000 un	
Apoiar técnica e financeiramente a gestão ambiental municipal, mediante normas de cooperação e de suporte técnico			
<b>Apoio a Município na Gestão Ambiental Compartilhada</b>	SEMA/APG		<b>2.792.000</b>
Apoio a município realizado		286 un	
Modernizar o Sistema Georreferenciado de Gestão Ambiental da Bahia (Geobahia)			
<b>Aperfeiçoamento de Sistema Georreferenciado de Gestão Ambiental da Bahia</b>	SEMA/INEMA		<b>1.000.000</b>
Sistema de gestão ambiental aperfeiçoado		1 un	
<b>Promover o uso racional dos recursos naturais e da biodiversidade, com foco na sustentabilidade ambiental e na inovação</b>			
Implementar projetos de desenvolvimento socioambiental em unidades de conservação			
<b>Implementação de Projeto de Desenvolvimento Socioambiental</b>	SEMA/INEMA		<b>60.000</b>
Projeto de desenvolvimento socioambiental implementado		1 un	
Apoiar técnica e financeiramente a projetos e ações socioambientais			
<b>Apoio a Projeto Socioambiental</b>	SEMA/APG		<b>2.145.000</b>

Legenda: AP - Ação Prioritária

511

Governo do Estado da Bahia  
Orçamento 2022Orçamentos Fiscal, da Seguridade Social e de Investimento - Recursos de Todas as Fontes  
Quadro de Metas e Recursos do Orçamento na Estrutura do PPA  
Art. 5º, inciso I, da LC 101/2000 - LRF  
Poder: Executivo  
(em R\$ 1.00)

Especificação (Programa, Compromisso, Iniciativa, Ação e Produto)	Órgão/Unidade	Quantidade	Valor Total
Operacionalizar o Sistema Estadual de Informações Ambientais e de Recursos Hídricos (SEIA)			
<b>Operação do Sistema Estadual de Informação Ambiental e de Recursos Hídricos</b>	SEMA/APG		<b>1.030.000</b>
Sistema de informação em operação		1 un	
Realizar alocação da água dos reservatórios selecionados e de responsabilidade estadual			
<b>Elaboração de Estudo Hidrológico para Alocação de Água dos Reservatórios</b>	SEMA/INEMA		<b>400.000</b>
Estudo hidrológico para alocação elaborado		6 un	
<b>Gerenciamento da Alocação da Água de Reservatório</b>	SEMA/INEMA		<b>20.000</b>
Alocação de água de reservatório gerenciada		3 un	
<b>Política para as Mulheres</b>			<b>2.326.000</b>
<b>Promover a governança estratégica da Política para as Mulheres</b>			
Fortalecer a atuação do Conselho Estadual de Defesa dos Direitos das Mulheres			
<b>Funcionamento do Conselho Estadual de Defesa dos Direitos da Mulher - CDDM</b>	SPM/APG		<b>43.000</b>
Conselho da mulher em funcionamento		1 un	
Realizar a Conferência Estadual de Políticas para Mulheres			
<b>Realização da Conferência Estadual de Políticas para as Mulheres</b>	SPM/APG		<b>1.000</b>
Conferência de políticas para mulheres realizada		1 un	
Realizar eventos que deem visibilidade à temática de gênero, na perspectiva da garantia de direitos e exercício da cidadania			
<b>Realização de Evento de Promoção dos Direitos da Mulher</b>	SPM/APG		<b>300.000</b>
Evento de direitos da mulher realizado		1 un	
<b>Promover o fortalecimento e integração das políticas públicas de assistência, atendimento, prevenção e enfrentamento à violência contra as mulheres, nas suas diversidades, com ênfase em mulheres negras, nos espaços urbanos e rurais</b>			
Fortalecer a Rede de Enfrentamento à Violência e os serviços especializados em atendimento às mulheres em situação de violência			
<b>Apoio Técnico e Financeiro à Implantação de Centro Especializado de Atendimento à Mulher</b>	SPM/APG		<b>20.000</b>
Implantação de centro especializado apoiada		1 un	
<b>Capacitação Técnica de Agente da Rede de Enfrentamento à Violência Contra a Mulher</b>	SPM/APG		<b>40.000</b>

Legenda: AP - Ação Prioritária

514

Governo do Estado da Bahia  
Orçamento 2022Orçamentos Fiscal, da Seguridade Social e de Investimento - Recursos de Todas as Fontes  
Quadro de Metas e Recursos do Orçamento na Estrutura do PPA  
Art. 5º, inciso I, da LC 101/2000 - LRF  
Poder: Executivo  
(em R\$ 1.00)

Especificação (Programa, Compromisso, Iniciativa, Ação e Produto)	Órgão/Unidade	Quantidade	Valor Total
Projeto socioambiental apoiado		4 un	
<b>Apoio a Projeto Socioambiental</b>	SEMA/FERFA		<b>79.673</b>
Projeto socioambiental apoiado		1 un	
Repoviar manguezais com caranguejo-ujá contribuindo para a recuperação populacional da espécie no ecossistema			
<b>Distribuição de Megalopa de Caranguejo em Manguezais</b>	SEAGRI/BAHIAPESCA		<b>70.000</b>
Megalopa de caranguejo distribuída		4500000 un	
Desenvolver projetos de criação de peixe e camarão com o aproveitamento de resíduos de água de poços salinizados como forma de amenizar o impacto ambiental			
<b>Implantação de Unidade Produtiva de Peixe e Camarão</b>	SEAGRI/BAHIAPESCA		<b>55.000</b>
Unidade produtiva implantada		1 un	
Implantar projeto piloto do plano de agricultura de emissão de baixo carbono			
<b>Implementação do Plano de Agricultura de Baixo Carbono - ABC</b>	SEAGRI/APG		<b>106.000</b>
Plano de agricultura implementado		1 un	
<b>Promover a gestão dos recursos administrativos e financeiros para a política de meio ambiente</b>			
Garantir a gestão administrativa e financeira do Parque Zoológico			
<b>Funcionamento do Parque Zoológico Getúlio Vargas</b>	SEMA/INEMA		<b>8.834.000</b>
Parque Zoológico Getúlio Vargas em funcionamento		1 un	
Realizar a gestão das unidades de conservação			
<b>Funcionamento de Unidade de Conservação Ambiental</b>	SEMA/INEMA		<b>11.731.000</b>
Unidade de conservação ambiental em funcionamento		45 un	
Assegurar o pleno funcionamento de unidades regionais de meio ambiente e recursos hídricos			
<b>Encargos com Concessionária de Serviço Público em Unidade Finalística</b>	SEMA/INEMA		<b>1.386.000</b>
Unidade finalística em funcionamento		57 un	
<b>Funcionamento de Unidade Regional de Meio Ambiente e Recursos Hídricos</b>	SEMA/INEMA		<b>1.506.000</b>
Unidade regional ambiental em funcionamento		9 un	
Operacionalizar redes de monitoramento da qualidade ambiental			

Legenda: AP - Ação Prioritária

512

Governo do Estado da Bahia  
Orçamento 2022Orçamentos Fiscal, da Seguridade Social e de Investimento - Recursos de Todas as Fontes  
Quadro de Metas e Recursos do Orçamento na Estrutura do PPA  
Art. 5º, inciso I, da LC 101/2000 - LRF  
Poder: Executivo  
(em R\$ 1.00)

Especificação (Programa, Compromisso, Iniciativa, Ação e Produto)	Órgão/Unidade	Quantidade	Valor Total
Evento de capacitação realizado		1 un	
Articular a implementação da legislação de enfrentamento à violência contra as mulheres, em especial a Lei Maria da Penha, a Lei do Feminicídio e a Lei da Importação Sexual			
<b>Desenvolvimento de Sistema Interativo de Informações Padronizadas sobre a Violência contra a Mulher</b>	SPM/APG		<b>90.000</b>
Sistema interativo de informações desenvolvido		1 un	
Realizar atendimento psicossocial e jurídico às mulheres urbanas e rurais em situação de violência			
<b>Funcionamento do Serviço Psicossocial e Jurídico à Mulher em Situação de Violência</b>	SPM/APG		<b>477.000</b>
Unidade móvel de atendimento em funcionamento		1 un	
Implementar na unidade escolar ações educativas escolares sobre direitos das mulheres e meninas na prevenção e enfrentamento à violência de gênero			
<b>Capacitação com Ações Educativas na Temática de Enfrentamento à Violência Contra a Mulher</b>	SPM/APG		<b>57.000</b>
Evento de capacitação realizado		1 un	
Realizar caravanas de prevenção e enfrentamento à violência contra as mulheres			
<b>Realização de Caravana de Enfrentamento à Violência Contra as Mulheres</b>	SPM/APG		<b>30.000</b>
Caravana de enfrentamento à violência realizada		1 un	
<b>Promover a autonomia social, econômica e de tomadas de decisões das mulheres, nas suas diversidades, com ênfase em mulheres negras, nos espaços urbanos e rurais</b>			
Apoiar técnica e financeiramente a produção, inovação, escoamento e comercialização para os grupos produtivos de mulheres rurais e urbanas			
<b>Apoio a Projeto de Empoderamento Social, Econômico e Cultural da Mulher (AP)</b>	SPM/APG		<b>808.000</b>
Projeto de empoderamento da mulher apoiado		1 un	
Capacitar mulheres para autonomia social, econômica e de tomada de decisões			
<b>Capacitação de Mulher em Situação de Vulnerabilidade Social</b>	SPM/APG		<b>30.000</b>
Evento de capacitação realizado		1 un	
Promover ações para a melhoria das condições de trabalho e renda das trabalhadoras da pesca			
<b>Distribuição de Kit de Equipamento de Proteção Individual para Mulher Pescadora</b>	SEAGRI/BAHIAPESCA		<b>105.000</b>
Kit de equipamento de proteção distribuído		100 un	
Capacitar grupos produtivos de trabalhadoras da pesca urbanas e rurais			

Legenda: AP - Ação Prioritária

515



SALVADOR, TERÇA-FEIRA, 25 DE JANEIRO DE 2022 - ANO CVI - Nº 23.339

Governo do Estado da Bahia Orçamento 2022			
Orçamentos Fiscal, da Seguridade Social e de Investimento - Recursos de Todas as Fontes			
Quadro de Metas e Recursos do Orçamento na Estrutura do PPA			
Art. 5º, inciso I, da LC 101/2000 - LRF			
Especificação (Programa, Compromisso, Iniciativa, Ação e Produto)	Órgão/Unidade	Quantidade	Valor Total
Capacitação de Trabalhadora da Pesca Evento de capacitação realizado	SEAGRUBAHIAPESCA	16 un	135.000
Realizar ações que ampliem as oportunidades de negócios para a participação e inserção do público feminino nas áreas de Ciência, Tecnologia, Engenharia e Mineração			
Realização de Ações de Oportunidade de Negócios em Ciência, Tecnologia e Inovação Ação de oportunidade de negócio realizada	SPM/AGP	1 un	190.000
<b>Recursos Hídricos</b>			<b>1.200.989.600</b>
Ampliar o acesso à água de qualidade e em quantidade adequada na área rural, com foco no semiárido			
Implantar sistemas simplificados de abastecimento de água			
Implantação de Sistema Simplificado de Abastecimento de Água (AP)	SIHS/CERB	307 un	16.000.000
Sistema de abastecimento de água implantado			
Implantar sistemas convencionais e integrados de abastecimento de água			
Implantação de Sistema Convencional e Integrado de Abastecimento de Água (AP)	SIHS/CERB	3 un	6.000.000
Sistema de abastecimento de água implantado			
Implantar adutoras no meio rural			
Implantação de Adutora para Abastecimento de Água (AP)	SIHS/CERB	193 km	130.710.000
Adutora para abastecimento de água implantada			
Implementar tecnologias sociais de acesso à água para a produção e dessedentação animal			
Implantação de Infraestrutura Hídrica na Zona Rural	SDR/CAR	340 un	7.163.000
Infraestrutura hídrica implantada			
Implantar sistemas de abastecimento de água em localidades rurais que disponham de modelo de gestão			
Implantação de Sistema Convencional e Integrado de Abastecimento de Água (AP)	SDR/CAR	66 un	10.313.000
Sistema de abastecimento de água implantado			
Consolidar o abastecimento de água com qualidade na área urbana			
Ampliar sistemas de abastecimento de água			
Ampliação de Sistema de Abastecimento de Água (AP)	SIHS/AGP		19.578.000

Legenda: AP - Ação Prioritária

516

Governo do Estado da Bahia Orçamento 2022			
Orçamentos Fiscal, da Seguridade Social e de Investimento - Recursos de Todas as Fontes			
Quadro de Metas e Recursos do Orçamento na Estrutura do PPA			
Art. 5º, inciso I, da LC 101/2000 - LRF			
Especificação (Programa, Compromisso, Iniciativa, Ação e Produto)	Órgão/Unidade	Quantidade	Valor Total
Plano de segurança hídrica elaborado		1 un	
Elaborar planos regionais de saneamento básico			
Elaboração de Plano Regional de Saneamento Básico	SIHS/AGP	1 un	2.685.000
Plano de saneamento básico elaborado			
Apoiar técnica e financeiramente a elaboração de planos municipais de saneamento básico			
Apoio Técnico a Elaboração do Plano Municipal de Saneamento Básico	SIHS/AGP		1.000.000
Apoio técnico na elaboração de plano municipal realizado			
Elaborar planos de bacias hidrográficas			
Elaboração de Estudo em Áreas de Conflito pelo Uso da Água	SEMA/INEMA	2 un	258.000
Estudo de uso da água elaborado			
Elaboração de Plano de Bacia com Enquadramento de Corpos d'Água	SEMA/INEMA	4 un	5.249.000
Plano de bacia elaborado			
Elaborar planos de recuperação de microbacias e da qualidade dos recursos hídricos			
Elaboração de Plano de Recuperação de Microbacia e da Qualidade dos Recursos Hídricos	SEMA/INEMA	1 un	806.000
Plano de recuperação elaborado			
Realizar cadastro de usuários de recursos hídricos			
Realização do Cadastro de Usuário de Recursos Hídricos	SEMA/INEMA	788 un	410.000
Cadastro de usuário de recursos hídricos realizado			
Realizar cadastro de barragens			
Gerenciamento de Segurança de Barragem	SEMA/INEMA	1 un	364.000
Segurança de barragem gerenciada			
Realização do Cadastro de Barragem	SEMA/INEMA	58 un	370.000
Cadastro de barragem realizado			
Implementar a cobrança pelo uso de recursos hídricos			
Apoio Técnico na Implantação da Cobrança pelo Uso dos Recursos Hídricos	SEMA/INEMA	2 un	135.000
Apoio técnico realizado			

Legenda: AP - Ação Prioritária

519

Governo do Estado da Bahia Orçamento 2022			
Orçamentos Fiscal, da Seguridade Social e de Investimento - Recursos de Todas as Fontes			
Quadro de Metas e Recursos do Orçamento na Estrutura do PPA			
Art. 5º, inciso I, da LC 101/2000 - LRF			
Especificação (Programa, Compromisso, Iniciativa, Ação e Produto)	Órgão/Unidade	Quantidade	Valor Total
Sistema de abastecimento de água ampliado		3 un	
Ampliação de Sistema de Abastecimento de Água em Área Urbana (AP)	SIHS/EMBASA		317.774.000
Sistema de abastecimento de água ampliado			
Implantar extensão de rede			
Implantação de Sistema de Abastecimento de Água em Área Urbana	SIHS/EMBASA	10 un	85.790.000
Sistema de abastecimento de água implantado			
Expandir a cobertura do esgotamento sanitário nas áreas urbana e rural			
Implantar sistemas de esgotamento sanitário			
Implantação de Sistema de Esgotamento Sanitário (AP)	SIHS/AGP	4 un	67.624.000
Sistema de esgotamento sanitário implantado			
Implantação de Sistema de Esgotamento Sanitário em Área Urbana (AP)	SIHS/EMBASA	13 un	108.716.000
Sistema de esgotamento sanitário implantado			
Ampliar sistemas de esgotamento sanitário			
Ampliação de Sistema de Esgotamento Sanitário (AP)	SIHS/AGP	2 un	23.424.000
Sistema de esgotamento sanitário ampliado			
Ampliação de Sistema de Esgotamento Sanitário em Área Urbana (AP)	SIHS/EMBASA	14 un	205.669.000
Sistema de esgotamento sanitário ampliado			
Promover a segurança hídrica com foco na redução da vulnerabilidade a eventos naturais extremos			
Construir barragem			
Construção de Barragem (AP)	SIHS/AGP	1 un	53.396.000
Barragem construída			
Construção de Barragem (AP)	SIHS/CERB	1 un	47.681.000
Barragem construída			
Reassentamento de Comunidade Carente em Área de Barragem	SIHS/CERB	1 un	4.000.000
Reassentamento de comunidade carente realizado			
Ampliar a capacidade de barragens			

Legenda: AP - Ação Prioritária

517

Governo do Estado da Bahia Orçamento 2022			
Orçamentos Fiscal, da Seguridade Social e de Investimento - Recursos de Todas as Fontes			
Quadro de Metas e Recursos do Orçamento na Estrutura do PPA			
Art. 5º, inciso I, da LC 101/2000 - LRF			
Especificação (Programa, Compromisso, Iniciativa, Ação e Produto)	Órgão/Unidade	Quantidade	Valor Total
Promover a otimização da gestão em infraestrutura hídrica e saneamento			
Inspeccionar municípios com sistemas de abastecimento de água e esgotamento sanitário			
Elaboração de Estudo e Pesquisa de Fiscalização na Área de Saneamento Básico	SIHS/AGERSA	1 un	1.100.000
Estudo/pesquisa de fiscalização elaborado			
Fiscalização do Serviço Público de Saneamento Básico	SIHS/AGERSA	55 un	400.000
Fiscalização de serviço de saneamento básico realizada			
Realizar pesquisas de satisfação com serviços de abastecimento de água e esgotamento sanitário			
Realização de Estudo e Pesquisa de Satisfação na Área de Saneamento Básico	SIHS/AGERSA	1 un	250.000
Estudo/pesquisa de saneamento realizado			
Aprimorar serviço de atendimento a reclamações/manifestações de usuários de serviços de água e esgoto			
Encargos com Concessionária de Serviço Público em Unidade Finalística	SIHS/AGERSA	1 un	300.000
Unidade finalística em funcionamento			
Funcionamento do Serviço de Ouvidoria na Área de Saneamento Básico	SIHS/AGERSA	1 un	350.000
Serviço da ouvidoria na área de saneamento em funcionamento			
Elaborar resoluções relativas à regulação da atividade de saneamento básico			
Normalização Regulatória do Serviço de Saneamento Básico	SIHS/AGERSA	1 un	4.567.000
Regulação serviço de saneamento básico normalizado			
Promover ações de melhoria de infraestrutura física e de gestão das unidades e núcleos regionais de saneamento urbano e rural			
Encargos com Concessionária de Serviço Público em Unidade Finalística	SIHS/CERB	11 un	2.689.000
Unidade finalística em funcionamento			
Funcionamento de Núcleo Regional de Recursos Hídricos e Saneamento	SIHS/CERB	11 un	4.609.000
Núcleo regional de recursos hídricos em funcionamento			
Implantação de Plano Estratégico da Agência Reguladora de Saneamento Básico	SIHS/AGERSA	1 un	50.000
Plano estratégico implantado			
Recuperação de Núcleo Regional de Recursos Hídricos e Saneamento	SIHS/CERB		100.000

Legenda: AP - Ação Prioritária

520

Governo do Estado da Bahia Orçamento 2022			
Orçamentos Fiscal, da Seguridade Social e de Investimento - Recursos de Todas as Fontes			
Quadro de Metas e Recursos do Orçamento na Estrutura do PPA			
Art. 5º, inciso I, da LC 101/2000 - LRF			
Especificação (Programa, Compromisso, Iniciativa, Ação e Produto)	Órgão/Unidade	Quantidade	Valor Total
Ampliação de Barragem (AP)	SIHS/CERB	1 un	100.000
Barragem ampliada			
Perfurar poços			
Perfuração de Poço (AP)	SIHS/CERB	564 un	15.584.600
Poço perfurado			
Perfuração de Poço (AP)	SDR/CAR	330 un	10.313.000
Poço perfurado			
Elaborar planos de segurança de barragens, para as estruturas sob a responsabilidade do Estado, com no mínimo 15 metros de altura e 3 hectômetros cúbicos de volume, nos termos da Lei de Segurança de Barragens e com dano potencial médio ou alto			
Elaboração de Plano de Segurança de Barragem	SIHS/CERB	1 un	3.900.000
Plano de segurança de barragem elaborado			
Apoiar os municípios em situação de emergência e calamidade pública em ações preventivas e de resposta			
Apoio ao Município nas Ações de Soluções Hídricas	CASA CIVIL/SUDEDEC	2 un	100.000
Apoio ao município realizado			
Adequar a infraestrutura de reservação e regularização			
Recuperação de Barragem	SIHS/CERB	8 un	1.642.000
Barragem recuperada			
Operar reservatórios hídricos			
Operação de Reservatório Hídrico	SIHS/CERB	5 un	6.400.000
Reservatório hídrico em operação			
Consolidar a Gestão Integrada de Recursos Hídricos com a participação social			
Elaborar Plano Estadual de Saneamento Básico			
Elaboração do Plano Estadual de Saneamento Básico	SIHS/AGP	1 un	2.820.000
Plano de saneamento básico elaborado			
Elaborar Plano Estadual de Segurança Hídrica			
Elaboração do Plano Estadual de Segurança Hídrica	SIHS/AGP		1.479.000

Legenda: AP - Ação Prioritária

518

Governo do Estado da Bahia Orçamento 2022			
Orçamentos Fiscal, da Seguridade Social e de Investimento - Recursos de Todas as Fontes			
Quadro de Metas e Recursos do Orçamento na Estrutura do PPA			
Art. 5º, inciso I, da LC 101/2000 - LRF			
Especificação (Programa, Compromisso, Iniciativa, Ação e Produto)	Órgão/Unidade	Quantidade	Valor Total
Núcleo regional de recursos hídricos recuperado		1 un	
Realizar supervisão técnica em obras, serviços e atividades de saneamento			
Supervisão Técnica em Obras e Serviços de Saneamento Básico	SIHS/AGP	1 un	2.500.000
Supervisão técnica realizada			
Consolidar a implementação da Plataforma Digital de Segurança Hídrica e Saneamento			
Implementação do Portal da Água	SIHS/AGP	1 un	613.000
Sistema portal da água implementado			
Promover capacitações e eventos na área de infraestrutura hídrica e saneamento básico			
Capacitação em Saneamento Básico	SIHS/AGERSA	4 un	20.000
Evento de capacitação realizado			
Participação em Evento na Área de Regulação e Fiscalização de Saneamento Básico	SIHS/AGERSA	1 un	100.000
Participação em evento de saneamento realizada			
Participação em Evento na Área de Saneamento Básico	SIHS/AGERSA	1 un	20.000
Participação em evento de saneamento realizada			
Promoção de Evento na Área de Regulação e Fiscalização de Saneamento Básico	SIHS/AGERSA	1 un	50.000
Evento de saneamento básico promovido			
Realização de Evento Educativo na Área de Saneamento Básico	SIHS/AGERSA	1 un	16.000
Evento educativo realizado			
Promover a gestão do Colegiado Microrregional e o suporte administrativo às Entidades Microrregionais, de acordo com a Lei que instituiu as Microrregiões de Saneamento Básico da Bahia			
Apoio a Entidades Microrregionais de Saneamento Básico	SIHS/AGP	19 un	3.599.000
Entidade microrregional apoiada			
Gerenciamento de Colegiado e Entidade Microrregional de Saneamento Básico	SIHS/AGP	1 un	2.200.000
Colegiado/Entidade microrregional gerenciado			
Promover estudos, apoio técnico e gestão, para ampliação da oferta hídrica e ações de saneamento básico			
Elaboração de Estudo e Projeto de Oferta Hídrica e Saneamento Básico	SIHS/AGP		2.998.000

Legenda: AP - Ação Prioritária

521

Governo do Estado da Bahia  
Orçamento 2022Orçamentos Fiscal, da Seguridade Social e de Investimento - Recursos de Todas as Fontes  
Quadro de Metas e Recursos do Orçamento na Estrutura do PPA  
Art. 5º, inciso I, da LC 101/2000 - LRF  
Poder: Executivo  
(em R\$ 1.00)

Especificação (Programa, Compromisso, Iniciativa, Ação e Produto)	Órgão/Unidade	Quantidade	Valor Total
Estudo/projeto de oferta hídrica elaborado		2 un	
<b>Realização de Estudo de Suporte ao Serviço de Saneamento</b>	SIHS/CERB		<b>17.005.000</b>
Estudo de saneamento realizado		100 un	5.696.675.800
<b>Saúde</b>			
<b>Aperfeiçoar as ações de vigilância, proteção, promoção e prevenção em saúde nos territórios e em todos os níveis de atenção</b>			
Implementar a Rede Estadual de Vigilância à Saúde do Trabalhador			
<b>Apoio Institucional a Município na Vigilância e Atenção à Saúde do Trabalhador</b>	SESAB/FESBA		<b>1.468.000</b>
Ação municipal de vigilância apoiada		360 un	
Implementar as ações de vigilância epidemiológica e prevenção de doenças e agravos			
<b>Apoio Institucional a Município na Implementação de Ações de Vigilância Epidemiológica (AP)</b>	SESAB/FESBA		<b>9.247.000</b>
Doença/agravo investigado e encerrado		75 %	
<b>Implementação de Ações para Prevenção e Tratamento do Coronavírus (AP)</b>	SESAB/FESBA		<b>6.000.000</b>
Ação de prevenção e tratamento do Coronavírus implementada		1 un	
Aprimorar a Rede Estadual de Laboratórios de Saúde Pública			
<b>Funcionamento da Rede de Laboratórios de Saúde Pública do Estado</b>	SESAB/FESBA		<b>46.634.000</b>
Laboratório de saúde pública em funcionamento		26 un	
Aprimorar o Sistema Estadual de Vigilância Sanitária			
<b>Fiscalização Sanitária de Produto e Serviço</b>	SESAB/FESBA		<b>7.309.000</b>
Estabelecimento sujeito à vigilância inspecionada		2500 un	
Implementar as ações de verificação de óbito			
<b>Construção de Unidade da Rede de Serviço de Verificação de Óbito</b>	SESAB/FESBA		<b>2.840.000</b>
Unidade da rede de serviço de verificação de óbito construída		5 un	
<b>Gerenciamento do Serviço de Verificação de Óbito - SVO</b>	SESAB/FESBA		<b>600.000</b>
Necropsia por morte natural realizada		1900 un	
Implementar a descentralização e regionalização das ações de vigilância em saúde			
<b>Apoio Técnico e Financeiro a Núcleo Regional de Saúde e Laboratório Municipal de Referência</b>	SESAB/FESBA		<b>26.223.000</b>

Legenda: AP - Ação Prioritária

522

Governo do Estado da Bahia  
Orçamento 2022Orçamentos Fiscal, da Seguridade Social e de Investimento - Recursos de Todas as Fontes  
Quadro de Metas e Recursos do Orçamento na Estrutura do PPA  
Art. 5º, inciso I, da LC 101/2000 - LRF  
Poder: Executivo  
(em R\$ 1.00)

Especificação (Programa, Compromisso, Iniciativa, Ação e Produto)	Órgão/Unidade	Quantidade	Valor Total
Unidade de saúde ampliada		4 un	
Ampliar unidade de saúde materno infantil			
<b>Ampliação de Unidade da Rede Materno-Infantil</b>	SESAB/FESBA		<b>3.095.000</b>
Unidade de saúde ampliada		3 un	
Reformar unidade de saúde			
<b>Reforma de Unidade de Saúde</b>	SESAB/FESBA		<b>15.750.000</b>
Unidade de saúde reformada		6 un	
Reformar unidade de saúde materno infantil			
<b>Reforma de Unidade da Rede Materno-Infantil</b>	SESAB/FESBA		<b>2.479.000</b>
Unidade da rede materno-infantil reformada		3 un	
Implementar ações estratégicas de saúde nos municípios			
<b>Implementação de Ações Estratégicas Complementares da Rede de Saúde de Média e Alta Complexidade</b>	SESAB/FESBA		<b>29.606.000</b>
Ação estratégica complementar implementada		100 un	
Regular o acesso às avaliações, leitos de internações e procedimentos do SUS-BA, sob gestão estadual, através do Sistema de Urgência e Emergência (SUREM)			
<b>Gestão da Regulação no Sistema Estadual de Saúde</b>	SESAB/FESBA		<b>28.200.000</b>
Atendimento à demanda de regulação realizado		85 %	
Assegurar o acesso ao Tratamento Fora do Domicílio (TFD), conforme critérios regulamentados			
<b>Assistência Financeira a Usuário do SUS no Tratamento Fora do Domicílio - TFD</b>	SESAB/FESBA		<b>15.000.000</b>
Assistência financeira ao paciente prestada		100 %	
Realizar atendimento em saúde no domicílio			
<b>Funcionamento do Serviço de Internação Domiciliar no Município</b>	SESAB/FESBA		<b>47.000.000</b>
Serviço de internação domiciliar em funcionamento		100 %	
Gerenciar os processos de contratualização e credenciamento dos serviços de saúde de média e alta complexidade, no âmbito do SUS-BA			
<b>Contratação de Unidade e Serviço de Saúde de Média e Alta Complexidade Complementares à Rede Própria</b>	SESAB/FESBA		<b>10.000</b>
Unidade/serviço de saúde contratualizado/credenciado		200 un	

Legenda: AP - Ação Prioritária

525

Governo do Estado da Bahia  
Orçamento 2022Orçamentos Fiscal, da Seguridade Social e de Investimento - Recursos de Todas as Fontes  
Quadro de Metas e Recursos do Orçamento na Estrutura do PPA  
Art. 5º, inciso I, da LC 101/2000 - LRF  
Poder: Executivo  
(em R\$ 1.00)

Especificação (Programa, Compromisso, Iniciativa, Ação e Produto)	Órgão/Unidade	Quantidade	Valor Total
<b>Regional (AP)</b>			
Núcleo/laboratório regional de saúde apoiado		100 %	
Realizar campanhas publicitárias e eventos de mobilização direcionados para a proteção, promoção e prevenção em saúde da população			
<b>Publicidade de Utilidade Pública</b>	SESAB/FESBA		<b>2.300.000</b>
Publicidade de utilidade pública promovida		8 un	
Aprimorar a gestão do conhecimento e das informações em saúde			
<b>Formação em Vigilância da Saúde</b>	SESAB/FESBA		<b>3.700.000</b>
Processo formativo de vigilância em saúde desenvolvido		328 un	
Implementar as ações de vigilância em saúde ambiental			
<b>Implementação de Ação de Vigilância em Saúde Ambiental</b>	SESAB/FESBA		<b>700.000</b>
Vigilância em saúde ambiental no município implementada		60 %	
Implementar as ações e estruturas da rede de frio do programa estadual de imunização			
<b>Reestruturação da Rede de Frio do Programa Estadual de Imunização (AP)</b>	SESAB/FESBA		<b>12.630.000</b>
Rede de frio reestruturada		25 %	
<b>Fortalecer a Atenção Básica de forma integrada e resolutiva</b>			
Implementar os serviços de Telessaúde			
<b>Apoio Institucional a Município na Implementação do Telessaúde</b>	SESAB/FESBA		<b>4.960.000</b>
Apoio institucional ao município realizado		417 un	
Cofinanciar equipes de saúde da família			
<b>Incentivo Financeiro Estadual para Equipe de Saúde da Família (AP)</b>	SESAB/FESBA		<b>70.520.000</b>
Equipe de saúde da família cofinanciada		4100 un	
Apoiar os municípios para o aprimoramento da gestão e do cuidado em atenção básica			
<b>Apoio a Município na Implementação da Linha de Cuidado à Pessoa com Pé Diabético</b>	SESAB/FESBA		<b>2.800.000</b>
Apoio material ao cuidado do pé diabético realizado		1 un	
<b>Apoio Institucional a Município na Qualificação da Atenção Básica</b>	SESAB/FESBA		<b>6.780.000</b>
Apoio institucional a município realizado		417 un	

Legenda: AP - Ação Prioritária

523

Governo do Estado da Bahia  
Orçamento 2022Orçamentos Fiscal, da Seguridade Social e de Investimento - Recursos de Todas as Fontes  
Quadro de Metas e Recursos do Orçamento na Estrutura do PPA  
Art. 5º, inciso I, da LC 101/2000 - LRF  
Poder: Executivo  
(em R\$ 1.00)

Especificação (Programa, Compromisso, Iniciativa, Ação e Produto)	Órgão/Unidade	Quantidade	Valor Total
Disponibilizar tratamentos medicamentosos do componente especializado da assistência farmacêutica			
<b>Disponibilização de Tratamento Medicamentosos do Componente Especializado</b>	SESAB/FESBA		<b>33.213.000</b>
Tratamento medicamentoso disponibilizado		3385028 un	
Aprimorar o sistema estadual de captação e transplantes de órgãos e tecidos			
<b>Funcionamento do Sistema Estadual de Transplantes</b>	SESAB/FESBA		<b>4.500.000</b>
Transplante de órgão e/ou tecido realizado		1630 un	
Apoiar a implantação de serviço de alta complexidade na Rede de Atenção à Saúde (RAS)			
<b>Apoio Técnico à Implantação de Serviço de Atenção Especializada de Saúde</b>	SESAB/FESBA		<b>68.000</b>
Serviço de alta complexidade implantado		14 un	
Implementar a atenção aos pacientes com epidermólise bolhosa			
<b>Desenvolvimento de Ação Assistencial para Pessoa com Epidermólise Bolhosa</b>	SESAB/FESBA		<b>19.236.000</b>
Assistência prestada		172000 un	
Apoiar técnica e financeiramente o Serviço de Atendimento Móvel de Urgência (SAMU)			
<b>Funcionamento do Serviço de Assistência Pré-Hospitalar Móvel do Samu 192</b>	SESAB/FESBA		<b>57.820.000</b>
Assistência a município com SAMU cofinanciado		295 un	
Apoiar tecnicamente os municípios nas ações de atenção à saúde por ciclo de vida e gênero			
<b>Apoio Institucional a Município na Atenção Integral à Saúde nos Ciclos de Vida e Gênero</b>	SESAB/FESBA		<b>125.000</b>
Apoio institucional a município realizado		250 un	
Aprimorar as ações de atenção à saúde às populações historicamente excluídas, discriminadas e/ou estigmatizadas			
<b>Apoio Institucional a Município na Atenção Integral à Saúde das Populações em Situação de Maior Vulnerabilidade</b>	SESAB/FESBA		<b>110.000</b>
Apoio institucional a município realizado		125 un	
Apoiar tecnicamente a implementação da atenção à saúde prisional			
<b>Apoio Institucional a Município na Atenção à Saúde Prisional</b>	SESAB/FESBA		<b>65.000</b>
Apoio institucional a município realizado		6 un	
Apoiar tecnicamente os municípios no aprimoramento das ações de atenção à saúde materno infantil			

Legenda: AP - Ação Prioritária

526

Governo do Estado da Bahia  
Orçamento 2022Orçamentos Fiscal, da Seguridade Social e de Investimento - Recursos de Todas as Fontes  
Quadro de Metas e Recursos do Orçamento na Estrutura do PPA  
Art. 5º, inciso I, da LC 101/2000 - LRF  
Poder: Executivo  
(em R\$ 1.00)

Especificação (Programa, Compromisso, Iniciativa, Ação e Produto)	Órgão/Unidade	Quantidade	Valor Total
Apoiar financeiramente a construção de unidade básica de saúde			
<b>Apoio Financeiro a Município na Construção de Unidade de Saúde</b>	SESAB/FESBA		<b>3.200.000</b>
Construção de unidade de saúde apoiada		13 un	
Construir unidade básica de saúde			
<b>Construção de Unidade Básica de Saúde</b>	SESAB/FESBA		<b>1.000.000</b>
Unidade básica de saúde construída		1 un	
Implantar academia da saúde			
<b>Implantação de Academia de Saúde</b>	SESAB/FESBA		<b>660.000</b>
Academia de saúde implantada		2 un	
Construir unidades de Farmácia da Bahia			
<b>Construção de Farmácia da Bahia</b>	SESAB/FESBA		<b>13.255.000</b>
Unidade de farmácia no município construída		30 un	
Distribuir unidades farmacêuticas do componente básico da assistência farmacêutica			
<b>Cofinanciamento Estadual do Componente Básico da Assistência Farmacêutica</b>	SESAB/FESBA		<b>27.767.000</b>
Repassar mensal do componente básico realizado		12 un	
<b>Distribuição de Medicamento da Assistência Farmacêutica na Atenção Básica</b>	SESAB/FESBA		<b>9.255.000</b>
Distribuição trimestral de unidade farmacêutica realizada		90 %	
<b>Potencializar a Rede de Atenção à Saúde (RAS) de forma regionalizada, ampliando a equidade de acesso, garantindo a integralidade e a segurança do paciente</b>			
Construir unidade de saúde			
<b>Construção de Unidade de Saúde (AP)</b>	SESAB/FESBA		<b>1.000.000</b>
Unidade de saúde construída		1 un	
Construir unidade de saúde materno infantil			
<b>Construção de Unidade da Rede Materno-Infantil</b>	SESAB/FESBA		<b>21.126.000</b>
Unidade da rede materno-infantil construída		1 un	
Ampliar unidade de saúde			
<b>Ampliação de Unidade de Saúde (AP)</b>	SESAB/FESBA		<b>8.009.000</b>

Legenda: AP - Ação Prioritária

524

Governo do Estado da Bahia  
Orçamento 2022Orçamentos Fiscal, da Seguridade Social e de Investimento - Recursos de Todas as Fontes  
Quadro de Metas e Recursos do Orçamento na Estrutura do PPA  
Art. 5º, inciso I, da LC 101/2000 - LRF  
Poder: Executivo  
(em R\$ 1.00)

Especificação (Programa, Compromisso, Iniciativa, Ação e Produto)	Órgão/Unidade	Quantidade	Valor Total
<b>Apoio Institucional a Município na Atenção Materno-Infantil</b>	SESAB/FESBA		<b>125.000</b>
Apoio institucional a município realizado		200 un	
Apoiar tecnicamente a implementação das ações da rede de cuidados à pessoa com deficiência			
<b>Apoio Institucional a Município na Atenção à Saúde da Pessoa com Deficiência</b>	SESAB/FESBA		<b>65.000</b>
Apoio institucional a serviço implantado		9 un	
Fornecer órteses, próteses, meios auxiliares de locomoção e bolsas de ostomia para as pessoas nas diversas deficiências			
<b>Concessão de Órtese, Prótese, Meio Auxiliar de Locomoção e Bolsa de Ostomia</b>	SESAB/FESBA		<b>13.900.000</b>
Material/equipamento de reabilitação concedido		260000 un	
Apoiar técnico-financeiramente a implantação de serviços da rede de atenção psicossocial			
<b>Apoio Institucional a Município na Rede de Atenção Psicossocial</b>	SESAB/FESBA		<b>5.160.000</b>
Apoio institucional a serviço implantado		6 un	
Apoiar tecnicamente a implementação das ações de saúde bucal na atenção especializada			
<b>Apoio Institucional a Município nas Ações Especializadas de Saúde Bucal</b>	SESAB/FESBA		<b>55.000</b>
Apoio institucional a município realizado		200 un	
<b>Aquisição de Odontomóvel para Município</b>	SESAB/FESBA		<b>690.000</b>
Odontomóvel adquirido		2 un	
Apoiar tecnicamente os municípios nas ações de alimentação e nutrição e segurança alimentar			
<b>Apoio Institucional a Município no Desenvolvimento de Ações de Alimentação e Nutrição e Segurança Alimentar</b>	SESAB/FESBA		<b>160.000</b>
Apoio institucional a município realizado		300 un	
Aparelhar policlínicas regionais			
<b>Aparelhamento de Policlínica Regional (AP)</b>	SESAB/FESBA		<b>12.000.000</b>
Policlínica regional aparelhada		2 un	
Apoiar o funcionamento de consórcio interfederativo de saúde			
<b>Apoio ao Funcionamento de Consórcio Interfederativo de Saúde</b>	SESAB/FESBA		<b>93.206.000</b>
Consórcio interfederativo de saúde apoiado		23 un	
Ampliar frota de ambulância			

Legenda: AP - Ação Prioritária

527





SALVADOR, TERÇA-FEIRA, 25 DE JANEIRO DE 2022 - ANO CVI - Nº 23.339

Govorno do Estado da Bahia  
Orçamento 2022

Orçamentos Fiscal, da Seguridade Social e de Investimento - Recursos de Todas as Fontes  
Quadro de Metas e Recursos do Orçamento na Estrutura do PPA  
Art. 5º, inciso I, da LC 101/2000 - LRF

Poder: Executivo  
(em R\$ 1,00)

Especificação (Programa, Compromisso, Iniciativa, Ação e Produto)	Órgão/Unidade	Quantidade	Valor Total
<b>Ampliação da Frota de Ambulância</b> Ambulância disponibilizada	SESAB/FESBA	25 un	41.240.000
Aprimorar a prestação de ações e serviços da assistência farmacêutica			
<b>Qualificação da Gestão do Serviço de Assistência Farmacêutica</b> Ação de qualificação da gestão realizada	SESAB/FESBA	3 un	168.000
Implementar as ações e serviços das unidades próprias de saúde sob gestão direta			
<b>Gerenciamento de Unidade Ambulatorial e Hospitalar sob Administração Direta</b> Unidade sob gestão direta gerenciada	SESAB/FESBA	31 un	1.597.164.140
Implementar as ações e serviços das unidades próprias de saúde sob gestão indireta			
<b>Gerenciamento de Unidade Ambulatorial e Hospitalar sob Administração Indireta</b> Unidade sob gestão indireta gerenciada	SESAB/FESBA	21 un	952.497.000
Implementar as ações e serviços das unidades próprias de saúde sob gestão de Parceria Público Privada (PPP)			
<b>Implantação de Unidade de Saúde</b> Unidade de saúde implantada	SESAB/FESBA	1 un	1.000.000
Implementar as ações e serviços das unidades próprias de saúde sob gestão de Parceria Público Privada (PPP)			
<b>Gerenciamento de Parceria Público-Privada em Saúde</b> Parceria Público-Privada gerenciada	SESAB/FESBA	4 un	434.826.000
<b>Promover a valorização do trabalho e do trabalhador no SUS-BA</b> Promover formação e/ou qualificação dos trabalhadores do SUS-BA			
<b>Formação na Área de Saúde</b> Certificação emitida	SESAB/FESBA	2190 un	655.000
Qualificar agentes comunitários de saúde e agentes de combate às endemias			
<b>Formação de Nível Médio e Pós-Médio na Área de Saúde</b> Certificação emitida	SESAB/FESBA	8780 un	852.000
Formar especialistas na forma de residências em saúde de acordo com as necessidades do SUS-BA			
<b>Funcionamento do Serviço de Residência em Saúde</b> Vaga de residência em saúde preenchida	SESAB/FESBA	1000 un	54.000.000

Legenda: AP - Ação Prioritária

528

Govorno do Estado da Bahia  
Orçamento 2022

Orçamentos Fiscal, da Seguridade Social e de Investimento - Recursos de Todas as Fontes  
Quadro de Metas e Recursos do Orçamento na Estrutura do PPA  
Art. 5º, inciso I, da LC 101/2000 - LRF

Poder: Executivo  
(em R\$ 1,00)

Especificação (Programa, Compromisso, Iniciativa, Ação e Produto)	Órgão/Unidade	Quantidade	Valor Total
Unidade com sistema de custo monitorado		50 un	
Realizar reuniões de pactuação das instâncias gestoras com a qualificação e reestruturação da governança regional			
<b>Apoio Técnico à Comissão Intergestora Regional na Qualificação e Reestruturação da Governança Regional</b> Apoio técnico à comissão regional realizado	SESAB/FESBA	28 un	130.000
Apoiar as instâncias de controle social na condução das políticas de saúde			
<b>Funcionamento do Conselho Estadual de Saúde</b> Conselho estadual de saúde em funcionamento	SESAB/FESBA	1 un	4.850.000
<b>Promover a gestão dos recursos administrativos e financeiros para prestação de serviços de saúde SUS-BA</b> Fiscalizar obras e serviços em unidades de saúde			
<b>Fiscalização de Obra e Serviço de Engenharia em Prédio Público</b> Obra/serviço público fiscalizado	SESAB/FESBA	100 %	6.165.000
Reparar a estrutura física das unidades de saúde			
<b>Reparação de Unidade de Saúde</b> Unidade de saúde reparada	SESAB/FESBA	30 un	37.000.000
Gerenciar o funcionamento das unidades da hemorrede pública estadual			
<b>Encargos com Concessionária de Serviço Público em Unidade Finalística</b> Unidade finalística em funcionamento	SESAB/HEMOBA	30 un	2.141.000
<b>Funcionamento de Unidade da Rede Hematológica e Hemoterápica</b> Unidade hematológica e hemoterápica em funcionamento	SESAB/HEMOBA	30 un	14.194.000
Renovar a frota de veículos da SESAB			
<b>Ampliação e Renovação da Frota de Veículos</b> Veículo disponibilizado	SESAB/FESBA	25 un	8.240.000
Aparelhar unidades de saúde			
<b>Aparelhamento de Unidade de Saúde</b> Unidade de saúde aparelhada	SESAB/FESBA	70 un	38.261.660

Legenda: AP - Ação Prioritária

531

Govorno do Estado da Bahia  
Orçamento 2022

Orçamentos Fiscal, da Seguridade Social e de Investimento - Recursos de Todas as Fontes  
Quadro de Metas e Recursos do Orçamento na Estrutura do PPA  
Art. 5º, inciso I, da LC 101/2000 - LRF

Poder: Executivo  
(em R\$ 1,00)

Especificação (Programa, Compromisso, Iniciativa, Ação e Produto)	Órgão/Unidade	Quantidade	Valor Total
Ordenar processos formativos de graduação, pós graduação e de nível médio/ técnico de acordo com as necessidades do SUS-BA			
<b>Reordenamento da Formação Superior e Profissional em Saúde</b> Supervisão realizada	SESAB/FESBA	40 un	200.000
Consolidar os Núcleos de Gestão do Trabalho e Educação na Saúde (NUGTES) nas unidades da rede SESAB			
<b>Gestão do Trabalho e da Educação Permanente em Saúde</b> Ação de gestão do trabalho realizada	SESAB/FESBA	7 un	1.244.000
Assegurar relações e processos de trabalho seguros, humanizados e saudáveis na SESAB			
<b>Apoio Institucional à Unidade de Saúde na Implementação dos Dispositivos da Política de Humanização do SUS</b> Unidade de saúde com implementação apoiada	SESAB/FESBA	26 un	162.000
Realizar inspeções em unidades próprias da SESAB com maior prevalência de ilícitos			
<b>Difusão de Boas Práticas na Regulação da Atuação Funcional</b> Unidade com atuação funcional regulada	SESAB/FESBA	10 un	120.000
<b>Potencializar a atenção Hematológica e Hemoterápica à população da Bahia</b> Implantar unidade hematológica e hemoterápica			
<b>Construção de Unidade Hematológica e Hemoterápica</b> Unidade hematológica e hemoterápica construída	SESAB/HEMOBA	1 un	1.000.000
Aparelhar unidade hematológica e hemoterápica			
<b>Aparelhamento de Unidade Hematológica e Hemoterápica</b> Equipamento/material permanente adquirido	SESAB/HEMOBA	80 un	500.000
Requalificar unidade hematológica e hemoterápica			
<b>Requalificação Física de Unidade Hematológica e Hemoterápica</b> Unidade hematológica e hemoterápica requalificada	SESAB/HEMOBA	2 un	300.000
Aprimorar estratégias para captação de candidatos à doação de sangue			
<b>Disseminação da Cultura da Doação Voluntária de Sangue</b> Campanha de captação de doador realizada	SESAB/HEMOBA	441 un	100.000

Legenda: AP - Ação Prioritária

529

Govorno do Estado da Bahia  
Orçamento 2022

Orçamentos Fiscal, da Seguridade Social e de Investimento - Recursos de Todas as Fontes  
Quadro de Metas e Recursos do Orçamento na Estrutura do PPA  
Art. 5º, inciso I, da LC 101/2000 - LRF

Poder: Executivo  
(em R\$ 1,00)

Especificação (Programa, Compromisso, Iniciativa, Ação e Produto)	Órgão/Unidade	Quantidade	Valor Total
<b>Aparelhamento de Unidade de Saúde da Rede Materno-Infantil</b> Unidade de saúde aparelhada	SESAB/FESBA	15 un	1.000.000
Apoiar financeiramente ações de melhoria da assistência à saúde			
<b>Apoio Financeiro para a Melhoria da Assistência à Saúde</b> Apoio à melhoria da saúde realizado	SESAB/FESBA	9 un	3.721.000
Apoiar financeiramente municípios na recuperação de unidade de saúde			
<b>Apoio Financeiro a Município na Recuperação de Unidade de Saúde</b> Recuperação de unidade de saúde apoiada	SESAB/FESBA	16 un	7.000.000
Apoiar financeiramente o aparelhamento de unidades de saúde			
<b>Apoio Financeiro ao Aparelhamento de Unidade de Saúde</b> Aparelhamento de unidade de saúde apoiado	SESAB/FESBA	21 un	17.000.000
Realizar administração de pessoal e encargos do grupo ocupacional de saúde das unidades de saúde da rede própria sob administração direta			
<b>Administração de Pessoal e Encargos do Grupo Ocupacional de Saúde</b> Serviço finalístico remunerado	SESAB/FESBA	1 un	734.122.000
<b>Administração de Pessoal e Encargos do Grupo Ocupacional de Saúde - Covid-19</b> Serviço finalístico remunerado	SESAB/FESBA	1 un	4.130.000
Disponibilizar medicamentos e nutracêuticos em caráter especial			
<b>Disponibilização de Tratamento Medicamentoso em Caráter Especial</b> Tratamento medicamentoso disponibilizado	SESAB/FESBA	60000 un	156.618.000
Manter o funcionamento qualificado da Central Farmacêutica da Bahia (CEFARBA) e da Farmácia Integrada de Medicamentos da Atenção Especializada (FIMAE)			
<b>Funcionamento do Serviço da Central Farmacêutica da Bahia e da Farmácia Integrada de Medicamentos da Atenção Especializada</b> Serviço de assistência farmacêutica em funcionamento	SESAB/FESBA	2 un	8.526.000
Realizar o processamento das informações dos serviços hospitalares e ambulatoriais dos estabelecimentos de saúde			
<b>Encargos com Concessionária de Serviço Público em Unidade Finalística</b> Unidade finalística em funcionamento	SESAB/FESBA	109 un	146.691.000

Legenda: AP - Ação Prioritária

532

Govorno do Estado da Bahia  
Orçamento 2022

Orçamentos Fiscal, da Seguridade Social e de Investimento - Recursos de Todas as Fontes  
Quadro de Metas e Recursos do Orçamento na Estrutura do PPA  
Art. 5º, inciso I, da LC 101/2000 - LRF

Poder: Executivo  
(em R\$ 1,00)

Especificação (Programa, Compromisso, Iniciativa, Ação e Produto)	Órgão/Unidade	Quantidade	Valor Total
Produzir bolsas de hemocomponentes			
<b>Produção de Bolsa de Hemocomponente</b> Bolsa de hemocomponente produzida	SESAB/HEMOBA	327000 un	26.500.000
Qualificar profissionais da rede de hematologia e hemoterapia			
<b>Capacitação de Profissional da Rede Hematológica e Hemoterápica</b> Evento de capacitação realizado	SESAB/HEMOBA	60 un	50.000
Realizar procedimentos e atendimentos ambulatoriais multidisciplinares			
<b>Atendimento Ambulatorial ao Portador de Doença Hematológica Benigna</b> Atendimento ambulatorial realizado	SESAB/HEMOBA	117760 un	1.350.000
<b>Atendimento Especializado no Centro de Referência em Doença Falciforme</b> Atendimento ambulatorial realizado	SESAB/HEMOBA	5000 un	5.000.000
<b>Aprimorar a Gestão Estratégica em Saúde, ampliando os canais de diálogo com a sociedade e o exercício do controle social</b> Auditar ações, serviços, programas, sistemas e aplicação de recursos do SUS-BA			
<b>Auditoria do Sistema Único de Saúde - SUS-Bahia</b> Auditoria de saúde realizada	SESAB/FESBA	70 %	580.000
Realizar monitoramento das ouvidorias da rede			
<b>Funcionamento da Rede de Ouvidoria em Saúde do SUS - Bahia</b> Ouvidoria em saúde em funcionamento	SESAB/FESBA	49 un	253.000
Melhorar a infraestrutura tecnológica e os recursos de TIC			
<b>Modernização de Órgão Público</b> Órgão público modernizado	SESAB/FESBA	1 un	2.140.000
Qualificar o monitoramento das pesquisas realizadas nas unidades próprias da gestão direta com a implantação sistema Plataforma Bahia			
<b>Monitoramento de Pesquisa Científica e Tecnológica em Saúde</b> Monitoramento de pesquisa realizado	SESAB/FESBA	394 un	417.000
Implementar sistema de monitoramento de custos			
<b>Monitoramento de Custos e Gastos em Saúde</b>	SESAB/FESBA		88.000

Legenda: AP - Ação Prioritária

530

Govorno do Estado da Bahia  
Orçamento 2022

Orçamentos Fiscal, da Seguridade Social e de Investimento - Recursos de Todas as Fontes  
Quadro de Metas e Recursos do Orçamento na Estrutura do PPA  
Art. 5º, inciso I, da LC 101/2000 - LRF

Poder: Executivo  
(em R\$ 1,00)

Especificação (Programa, Compromisso, Iniciativa, Ação e Produto)	Órgão/Unidade	Quantidade	Valor Total
Gerenciamento do Serviço Hospitalar e Ambulatorial de Unidade de Saúde Contratualizada e/ou Credenciada ao SUS	SESAB/FESBA	1000 un	705.455.000
Manter em funcionamento a oferta dos serviços de saúde às pessoas privadas de liberdade no sistema prisional			
<b>Funcionamento do Hospital de Custódia e Tratamento e do Serviço de Saúde em Unidade Prisional</b> Unidade prisional com serviço de saúde em funcionamento	SESAB/FESBA	18 un	7.344.000
<b>Segurança Pública e Defesa Social</b>			5.050.841.000
Prevenir a violência e a criminalidade, por meio da cultura de paz, garantia de direitos e filosofia de polícia comunitária de modo a reduzir situações de vulnerabilidade e risco, estimulando relações humanas e condições ambientais pautadas por princípios da não violência, respeito aos direitos humanos, em especial nos municípios com o maior número de Crimes Violentos Letais Intencionais (CVLI)			
Promover a responsabilidade social e disseminação da Cultura de Paz - Programa Geração da Paz			
<b>Promocão do Programa Geração da Paz</b> Programa geração da paz promovido	SSP/APG	1 un	50.000
Implementar núcleos de esporte, cultura, arte e lazer			
<b>Implementação de Núcleo de Esporte, Cultura, Arte e Lazer em Área Crítica de Segurança</b> Núcleo de esporte e lazer implementado	SETRE/SUDES	19 un	11.442.000
Desenvolver ações de infraestrutura de esporte e lazer			
<b>Construção de Equipamento Esportivo e de Lazer em Área Crítica de Segurança</b> Equipamento esportivo construído	SETRE/SUDES	3 un	2.993.000
<b>Recuperação de Equipamento Esportivo e de Lazer em Área Crítica de Segurança</b> Equipamento esportivo reformado	SETRE/SUDES	4 un	2.963.000
Realizar atividades para educação no trânsito			
<b>Funcionamento da Escola Pública de Trânsito</b> Escola de trânsito em funcionamento	SAEB/DETRAN	1 un	900.000
Promocão de Ação Educativa de Humanização do Trânsito			
<b>Promocão de Ação Educativa de Humanização do Trânsito</b>	SAEB/DETRAN		1.200.000

Legenda: AP - Ação Prioritária

533

Governo do Estado da Bahia  
Orçamento 2022Orçamentos Fiscal, da Seguridade Social e de Investimento - Recursos de Todas as Fontes  
Quadro de Metas e Recursos do Orçamento na Estrutura do PPA  
Art. 5º, inciso I, da LC 101/2000 - LRF  
Poder: Executivo  
(em R\$ 1.00)

Especificação (Programa, Compromisso, Iniciativa, Ação e Produto)	Órgão/Unidade	Quantidade	Valor Total
Campanha educativa de trânsito realizada		70 un	
Implantar sinalização de trânsito nos municípios			
<b>Implantação de Sinalização de Trânsito</b>	SAEB/DETRAN	1 un	1.000.000
Sinalização de trânsito implantada			
Expandir a cobertura da Operação Paz no Trânsito para o interior do estado			
<b>Fiscalização de Trânsito</b>	SAEB/DETRAN	101000 un	8.160.000
Blitz de trânsito realizada			
Realizar cursos de prevenção às drogas e à violência por intermédio da atuação de policiais militares treinados, do Programa Educacional de Resistência às Drogas e à Violência			
<b>Desenvolvimento de Ação de Prevenção ao Uso de Drogas por Crianças e Adolescentes - Provard</b>	SSP/PMBA	1 un	400.000
Ação de prevenção ao uso de drogas realizada			
Realizar visitas, reuniões e ações sociais comunitárias por intermédio das Bases Comunitárias de Segurança (BCS)			
<b>Fortalecimento da Filosofia de Polícia Comunitária</b>	SSP/PMBA	4000 un	200.000
Ação de aproximação comunitária realizada			
Reprimir as diversas formas de violência à pessoa, prioritariamente aos grupos vulneráveis, e os crimes contra o meio ambiente, o patrimônio, a administração pública e a ordem tributária, especialmente a criminalidade organizada, a lavagem de dinheiro, corrupção e os crimes violentos letais intencionais (CVLI)			
Prover o funcionamento do serviço de análise criminal e em medicina legal			
<b>Conservação de Equipamento Especializado da Polícia Técnica</b>	SSP/DPT	77 un	1.720.000
Equipamento especializado conservado			
<b>Funcionamento do Serviço de Análise Criminal e em Medicina Legal</b>	SSP/DPT	1 un	12.607.000
Serviço de análise criminal em funcionamento			
Estruturar Núcleos de Inteligência			
<b>Aperfeiçoamento de Sistema de Tecnologia da Informação e Comunicação</b>	SSP/PCBA	1 un	300.000
Sistema de TIC aperfeiçoado			
Aperfeiçoar a gestão organizacional e de pessoas dos órgãos do Sistema Estadual de Segurança Pública			

Legenda: AP - Ação Prioritária

534

Governo do Estado da Bahia  
Orçamento 2022Orçamentos Fiscal, da Seguridade Social e de Investimento - Recursos de Todas as Fontes  
Quadro de Metas e Recursos do Orçamento na Estrutura do PPA  
Art. 5º, inciso I, da LC 101/2000 - LRF  
Poder: Executivo  
(em R\$ 1.00)

Especificação (Programa, Compromisso, Iniciativa, Ação e Produto)	Órgão/Unidade	Quantidade	Valor Total
<b>Apoio a Ações de Combate à Pandemia da Covid-19</b>	SEC/UNEB	1 un	100.000
Ação de combate à Covid-19 apoiada			
<b>Apoio a Ações de Combate à Pandemia da Covid-19</b>	SEC/UEFS	1 un	500.000
Ação de combate à Covid-19 apoiada			
<b>Apoio a Ações de Combate à Pandemia da Covid-19</b>	SETRE/SUDESB	1 un	250.000
Ação de combate à Covid-19 apoiada			
<b>Apoio a Ações de Combate à Pandemia da Covid-19</b>	SPM/APG	1 un	900.000
Ação de combate à Covid-19 apoiada			
<b>Apoio ao Município em Situação de Emergência ou Calamidade Pública (AP)</b>	CASA CIVIL/SUDEC	55 un	700.000
Apoio financeiro ao município realizado			
Apoiar municípios em situação de emergência ou calamidade pública, com a execução de obras preventivas, emergenciais e recuperativas			
<b>Apoio à Realização de Obra Emergencial e Recuperativa</b>	CASA CIVIL/SUDEC	1 un	10.000
Obra emergencial/recuperativa apoiada			
Apoiar materialmente as famílias nos municípios atingidos por calamidade pública ou em situação de emergência			
<b>Assistência Material de Pronto Atendimento à Família em Situação de Risco</b>	CASA CIVIL/SUDEC	1 un	110.000
Assistência material de pronto atendimento realizada			
Mapear as áreas e situações de risco nos municípios baianos			
<b>Mapeamento de Área de Situação de Vulnerabilidade e Riscos de Desastres</b>	CASA CIVIL/SUDEC	1 un	20.000
Área em situação de vulnerabilidade mapeada			
Ofertar capacitação técnica aos coordenadores municipais de defesa civil, fortalecendo a rede de Defesa Civil do Estado e sua capacidade de respostas aos desastres			
<b>Apoio às Ações Preventivas de Proteção Social e Defesa Civil</b>	CASA CIVIL/SUDEC	1 un	20.000
Apoio à ação preventiva realizada			
Prover os órgãos do Sistema Estadual de Segurança Pública de soluções de Tecnologia da Informação e Comunicação			
Fornecer equipamentos de tecnologia da informação e comunicação para as unidades da Secretaria da Segurança Pública			

Legenda: AP - Ação Prioritária

537

Governo do Estado da Bahia  
Orçamento 2022Orçamentos Fiscal, da Seguridade Social e de Investimento - Recursos de Todas as Fontes  
Quadro de Metas e Recursos do Orçamento na Estrutura do PPA  
Art. 5º, inciso I, da LC 101/2000 - LRF  
Poder: Executivo  
(em R\$ 1.00)

Especificação (Programa, Compromisso, Iniciativa, Ação e Produto)	Órgão/Unidade	Quantidade	Valor Total
Realizar ações para o aperfeiçoamento do Programa de Fortalecimento Correcional			
<b>Fortalecimento da Atuação da Corregedoria da Polícia Militar</b>	SSP/PMBA	1 un	100.000
Corregedoria fortalecida			
Capacitar profissionais do Sistema Estadual de Segurança Pública			
<b>Capacitação de Servidor do Sistema Estadual de Segurança Pública</b>	SSP/APG	1 un	260.000
Evento de capacitação realizado			
<b>Capacitação de Servidor do Sistema Estadual de Segurança Pública</b>	SSP/DPT	1 un	40.000
Evento de capacitação realizado			
<b>Capacitação de Servidor do Sistema Estadual de Segurança Pública</b>	SSP/PMBA	15 un	1.850.000
Evento de capacitação realizado			
<b>Capacitação de Servidor do Sistema Estadual de Segurança Pública</b>	SSP/PCBA	200 un	250.000
Evento de capacitação realizado			
<b>Capacitação de Servidor do Sistema Estadual de Segurança Pública</b>	SSP/CBMB	8 un	1.600.000
Evento de capacitação realizado			
Aprimorar a atuação penitenciária com atenção no atendimento especializado e na custódia qualificada das pessoas em privação de liberdade, egressos e em cumprimento de alternativas penais			
Efetuar parcerias com entidades públicas e privadas para ampliação da absorção de mão de obra de custodiados e egressos			
<b>Assistência ao Interno e Egresso com Oferta de Atividade Laborativa</b>	SEAP/APG	1000 un	1.425.000
Atividade laborativa ofertada			
Efetuar parcerias públicas e privadas para capacitação profissional de custodiados e egressos			
<b>Capacitação Profissional do Interno e Egresso</b>	SEAP/APG	2 un	30.000
Evento de capacitação realizado			
Realizar ações estruturantes de cultura, arte, esporte e lazer, para custodiados			
<b>Assistência ao Interno com Oferta de Ação Estruturante de Cultura, Arte, Esporte e Lazer</b>	SEAP/APG	1 un	450.000
Ação estruturante de cultura, arte, esporte e lazer realizada			
Reformar vagas carcerárias de unidades prisionais			

Legenda: AP - Ação Prioritária

535

Governo do Estado da Bahia  
Orçamento 2022Orçamentos Fiscal, da Seguridade Social e de Investimento - Recursos de Todas as Fontes  
Quadro de Metas e Recursos do Orçamento na Estrutura do PPA  
Art. 5º, inciso I, da LC 101/2000 - LRF  
Poder: Executivo  
(em R\$ 1.00)

Especificação (Programa, Compromisso, Iniciativa, Ação e Produto)	Órgão/Unidade	Quantidade	Valor Total
<b>Aquisição de Equipamento de Informática para o Sistema de Segurança Pública (AP)</b>	SSP/FEASPOL	1000 un	6.000.000
Equipamento de informática adquirido			
<b>Aquisição de Equipamento de Telecomunicação para o Sistema de Segurança Pública (AP)</b>	SSP/FEASPOL	1000 un	6.000.000
Equipamento de telecomunicação adquirido			
Atualizar os sistemas estratégicos da Secretaria da Segurança Pública			
<b>Operação de Sistema Informatizado de Segurança Pública</b>	SSP/APG	1 un	984.000
Sistema informatizado de segurança em operação			
Implantar o monitoramento e a sustentação de infraestrutura operacional do Centro de Operações e Inteligência			
<b>Implantação do Projeto Vídeo-Polícia Expansão (AP)</b>	SSP/APG	1 un	108.880.000
Projeto vídeo-polícia expansão implantado			
<b>Implantação do Serviço de Comunicação Crítica Móvel (AP)</b>	SSP/APG	1 un	22.820.000
Serviço de comunicação crítica implantado			
Ampliar o Sistema de Acompanhamento de Processos do Corpo de Bombeiros Militar da Bahia			
<b>Aperfeiçoamento de Sistema de Tecnologia da Informação e Comunicação para o Corpo de Bombeiros Militar da Bahia</b>	SSP/FUNEBOM	1 un	3.182.000
Sistema de TIC aperfeiçoado			
Fornecer equipamentos e infraestrutura de tecnologia da informação e comunicação para as Unidades da Polícia Militar da Bahia			
<b>Aquisição de Equipamento de Informática para o Sistema de Segurança Pública</b>	SSP/PMBA	425 un	1.700.000
Equipamento de informática adquirido			
Promover ações de aprimoramento da prestação do serviço de identificação civil			
<b>Funcionamento do Serviço de Emissão e Registro de Carteira de Identificação Civil e Criminal</b>	SSP/DPT	1 un	10.600.000
Serviço de emissão de carteira em funcionamento			
Promover ações de aprimoramento da capacidade operacional dos processos de emissão de laudos balísticos e de identificação de armas			
<b>Aquisição de Equipamento de Informática para o Sistema de Segurança Pública</b>	SSP/DPT	15 un	150.000
Equipamento de informática adquirido			
Implantar nos municípios infraestrutura de radiocomunicação digital para os órgãos do Sistema			

Legenda: AP - Ação Prioritária

538

Governo do Estado da Bahia  
Orçamento 2022Orçamentos Fiscal, da Seguridade Social e de Investimento - Recursos de Todas as Fontes  
Quadro de Metas e Recursos do Orçamento na Estrutura do PPA  
Art. 5º, inciso I, da LC 101/2000 - LRF  
Poder: Executivo  
(em R\$ 1.00)

Especificação (Programa, Compromisso, Iniciativa, Ação e Produto)	Órgão/Unidade	Quantidade	Valor Total
<b>Reforma de Unidade do Sistema Penitenciário</b>	SEAP/APG	2 un	4.000.000
Unidade penitenciária reformada			
<b>Aprimorar o sistema de prevenção e respostas às emergências e desastres</b>			
Ofertar serviços de vistoria em edificações e em áreas de risco			
<b>Vistoria em Edificação e Área de Risco</b>	SSP/FUNEBOM	4000 un	1.200.000
Licenciamento emitido			
<b>Vistoria em Edificação e Área de Risco</b>	SSP/CBMA	4000 un	500.000
Licenciamento emitido			
Implantar novas Unidades do Corpo de Bombeiros Militar			
<b>Funcionamento do Serviço de Bombeiros em Evento Popular</b>	SSP/FUNEBOM	10 un	3.000.000
Serviço de bombeiro em funcionamento			
<b>Funcionamento do Serviço de Bombeiros em Evento Popular</b>	SSP/CBMA	10 un	263.000
Serviço de bombeiro em funcionamento			
<b>Prevenção e Atendimento a Sinistros</b>	SSP/FUNEBOM	10000 un	2.200.000
Ação de prevenção/atendimento realizada			
<b>Prevenção e Atendimento a Sinistros</b>	SSP/CBMA	10000 un	121.000
Ação de prevenção/atendimento realizada			
Fortalecer o Sistema Estadual de Defesa Civil com ações de prevenção, preparação, resposta e recuperação, assim como, atender a situações emergenciais no território baiano para garantir a integridade física do cidadão			
Assistir municípios em situação de emergência ou calamidade pública			
<b>Apoio a Ações de Combate à Pandemia da Covid-19</b>	CMG/APG	1 un	120.000
Ação de combate à Covid-19 apoiada			
<b>Apoio a Ações de Combate à Pandemia da Covid-19</b>	SAEB/DETRAN	1 un	100.000
Ação de combate à Covid-19 apoiada			
<b>Apoio a Ações de Combate à Pandemia da Covid-19</b>	SEAGR/ADAB	1 un	100.000
Ação de combate à Covid-19 apoiada			

Legenda: AP - Ação Prioritária

536

Governo do Estado da Bahia  
Orçamento 2022Orçamentos Fiscal, da Seguridade Social e de Investimento - Recursos de Todas as Fontes  
Quadro de Metas e Recursos do Orçamento na Estrutura do PPA  
Art. 5º, inciso I, da LC 101/2000 - LRF  
Poder: Executivo  
(em R\$ 1.00)

Especificação (Programa, Compromisso, Iniciativa, Ação e Produto)	Órgão/Unidade	Quantidade	Valor Total
<b>Estadual de Segurança</b>			
<b>Operação do Sistema de Telecomunicações de Segurança Pública</b>	SSP/APG	1 un	11.665.000
Sistema de telecomunicações em operação			
Fornecer equipamentos de tecnologia da informação e comunicação para a Polícia Civil da Bahia			
<b>Aquisição de Equipamento de Informática para o Sistema de Segurança Pública</b>	SSP/PCBA	1 un	93.000
Equipamento de informática adquirido			
Prover a logística e a infraestrutura física necessária ao funcionamento do Sistema Estadual de Segurança Pública e do Sistema de Defesa Social			
Promover a logística de apoio ao funcionamento do Sistema de Segurança Pública			
<b>Ampliação e Renovação da Frota de Veículos do Corpo de Bombeiros Militar</b>	SSP/FUNEBOM	6 un	4.000.000
Veículo disponibilizado			
<b>Ampliação e Renovação da Frota de Veículos do Sistema de Segurança Pública</b>	SSP/FEASPOL	16 un	4.000.000
Veículo disponibilizado			
<b>Ampliação e Renovação da Frota de Veículos do Sistema de Segurança Pública</b>	SSP/PMBA	7 un	724.000
Veículo disponibilizado			
<b>Aquisição de Armamento do Sistema de Segurança Pública para o Corpo de Bombeiros Militar</b>	SSP/FUNEBOM	1 un	30.000
Armamento adquirido			
<b>Aquisição de Armamento para o Sistema de Segurança Pública</b>	SSP/FEASPOL	250 un	2.000.000
Armamento adquirido			
<b>Aquisição de Armamento para o Sistema de Segurança Pública</b>	SSP/PMBA	40 un	100.000
Armamento adquirido			
<b>Aquisição de Equipamento de Proteção e Segurança do Corpo de Bombeiros Militar</b>	SSP/FUNEBOM	450 un	13.100.000
Equipamento de proteção e segurança adquirido			
<b>Aquisição de Equipamento de Proteção e Segurança do Corpo de Bombeiros Militar</b>	SSP/CBMA	50 un	503.000
Equipamento de proteção e segurança adquirido			
<b>Aquisição de Equipamento de Proteção e Segurança para o Sistema de Segurança Pública</b>	SSP/FEASPOL	1000 un	2.000.000
Equipamento de proteção e segurança adquirido			

Legenda: AP - Ação Prioritária

539



SALVADOR, TERÇA-FEIRA, 25 DE JANEIRO DE 2022 - ANO CVI - Nº 23.339



Governo do Estado da Bahia  
Orçamento 2022

Orçamentos Fiscal, da Seguridade Social e de Investimento - Recursos de Todas as Fontes  
Quadro de Metas e Recursos do Orçamento na Estrutura do PPA  
Art. 5º, inciso I, da LC 101/2000 - LRF

Poder: Executivo  
(em R\$ 1,00)

Especificação (Programa, Compromisso, Iniciativa, Ação e Produto)	Órgão/Unidade	Quantidade	Valor Total
Aquisição de Equipamento de Proteção e Segurança para o Sistema de Segurança Pública Equipamento de proteção e segurança adquirido	SSP/PMBA	300 un	1.000.000
Aquisição de Equipamento e Material Permanente para o Corpo de Bombeiros Militar Equipamento/material permanente adquirido	SSP/FUNEBOM	269 un	3.000.000
Aquisição de Equipamento para o Sistema de Segurança Pública Equipamento adquirido	SSP/DPT	50 un	150.000
Aquisição de Equipamento para o Sistema de Segurança Pública Equipamento adquirido	SSP/FEASPOL	1000 un	3.000.000
Aquisição de Equipamento para o Sistema de Segurança Pública Equipamento adquirido	SSP/PMBA	500 un	2.000.000
Aquisição de Munição para a Polícia Munição policial adquirida	SSP/PMBA	700000 un	3.570.000
Encargos com Concessionária de Serviço Público em Unidade Finalística Unidade finalística em funcionamento	SSP/IAPG	34 un	5.877.000
Encargos com Concessionária de Serviço Público em Unidade Finalística Unidade finalística em funcionamento	SSP/DPT	39 un	2.525.000
Encargos com Concessionária de Serviço Público em Unidade Finalística Unidade finalística em funcionamento	SSP/PMBA	1 un	261.000
Encargos com Concessionária de Serviço Público em Unidade Finalística Unidade finalística em funcionamento	SSP/PMBA	175 un	9.643.000
Encargos com Concessionária de Serviço Público em Unidade Finalística Unidade finalística em funcionamento	SSP/PCBA	558 un	13.779.000
Encargos com Concessionária de Serviço Público em Unidade Finalística Unidade finalística em funcionamento	SSP/PCBA	558 un	13.779.000
Encargos com Concessionária de Serviço Público em Unidade Finalística Unidade finalística em funcionamento	SSP/PCBA	41 un	1.725.000
Encargos com Concessionária de Serviço Público em Unidade Finalística Unidade finalística em funcionamento	SSP/PCBA	41 un	1.725.000
Fornecimento de Alimentação a Pessoa Custodiada Alimentação a pessoa custodiada fornecida	SSP/PCBA	200800 un	15.600.000

Legenda: AP - Ação Prioritária

540



Governo do Estado da Bahia  
Orçamento 2022

Orçamentos Fiscal, da Seguridade Social e de Investimento - Recursos de Todas as Fontes  
Quadro de Metas e Recursos do Orçamento na Estrutura do PPA  
Art. 5º, inciso I, da LC 101/2000 - LRF

Poder: Executivo  
(em R\$ 1,00)

Especificação (Programa, Compromisso, Iniciativa, Ação e Produto)	Órgão/Unidade	Quantidade	Valor Total
Prevenção à Vitimização Policial Ação de prevenção implementada	SSP/PMBA	1 un	445.000
Realização de Missão Especial Missão especial realizada	SSP/PMBA	1 un	849.000
Garantir a disponibilização de pessoal finalístico			
Administração de Pessoal e Encargos do Sistema de Segurança Pública Serviço finalístico remunerado	SSP/DPT	1 un	253.809.000
Administração de Pessoal e Encargos do Sistema de Segurança Pública Serviço finalístico remunerado	SSP/PMBA	1 un	2.462.317.000
Administração de Pessoal e Encargos do Sistema de Segurança Pública Serviço finalístico remunerado	SSP/PCBA	1 un	872.483.000
Administração de Pessoal e Encargos do Sistema de Segurança Pública Serviço finalístico remunerado	SSP/PCBA	1 un	872.483.000
Administração de Pessoal e Encargos do Sistema de Segurança Pública Serviço finalístico remunerado	SSP/PCBA	1 un	872.483.000
Melhorar a infraestrutura física do Sistema Estadual de Segurança Pública			
Ampliação de Unidade do Corpo de Bombeiros Militar Unidade do Corpo de Bombeiros Militar	SSP/FUNEBOM	3 un	4.929.000
Construção de Unidade do Corpo de Bombeiros Militar Unidade de bombeiro construída	SSP/FUNEBOM	2 un	2.082.000
Construção de Unidade do Sistema Estadual de Segurança Pública Unidade de segurança pública construída	SSP/IAPG	26 un	28.420.000
Construção de Unidade do Sistema Estadual de Segurança Pública Unidade de segurança pública construída	SSP/FEASPOL	1 un	5.000.000
Implantação de Sistema de Energia Renovável Sistema de energia renovável implantado	SSP/FUNEBOM	1 un	1.200.000
Reforma de Unidade do Corpo de Bombeiros Militar Unidade de bombeiro reformada	SSP/FUNEBOM	5 un	5.844.000

Legenda: AP - Ação Prioritária

543



Governo do Estado da Bahia  
Orçamento 2022

Orçamentos Fiscal, da Seguridade Social e de Investimento - Recursos de Todas as Fontes  
Quadro de Metas e Recursos do Orçamento na Estrutura do PPA  
Art. 5º, inciso I, da LC 101/2000 - LRF

Poder: Executivo  
(em R\$ 1,00)

Especificação (Programa, Compromisso, Iniciativa, Ação e Produto)	Órgão/Unidade	Quantidade	Valor Total
Funcionamento da Academia da Polícia Civil Academia policial em funcionamento	SSP/PCBA	1 un	70.000
Funcionamento da Corregedoria da Polícia Civil Corregedoria em funcionamento	SSP/PCBA	1 un	310.000
Funcionamento da Frota de Veículos da Polícia Frota de veículos em funcionamento	SSP/DPT	1 un	3.680.000
Funcionamento da Frota de Veículos da Polícia Frota de veículos em funcionamento	SSP/PMBA	1 un	68.600.000
Funcionamento da Frota de Veículos da Polícia Frota de veículos em funcionamento	SSP/PCBA	1 un	19.477.000
Funcionamento da Frota de Veículos do Corpo de Bombeiros Militar Frota de veículos em funcionamento	SSP/FUNEBOM	1 un	3.000.000
Funcionamento da Frota de Veículos do Corpo de Bombeiros Militar Frota de veículos em funcionamento	SSP/PCBA	1 un	3.574.000
Funcionamento de Base Comunitária de Segurança Pública Base comunitária de segurança em funcionamento	SSP/PMBA	19 un	643.000
Funcionamento de Unidade de Polícia Unidade policial em funcionamento	SSP/DPT	39 un	12.145.000
Funcionamento de Unidade de Polícia Unidade policial em funcionamento	SSP/PMBA	1 un	760.000
Funcionamento de Unidade de Polícia Unidade policial em funcionamento	SSP/PMBA	211 un	30.500.000
Funcionamento de Unidade de Polícia Unidade policial em funcionamento	SSP/PCBA	558 un	20.761.000
Funcionamento de Unidade do Corpo de Bombeiros Militar Unidade de bombeiro em funcionamento	SSP/FUNEBOM	41 un	8.200.000

Legenda: AP - Ação Prioritária

541



Governo do Estado da Bahia  
Orçamento 2022

Orçamentos Fiscal, da Seguridade Social e de Investimento - Recursos de Todas as Fontes  
Quadro de Metas e Recursos do Orçamento na Estrutura do PPA  
Art. 5º, inciso I, da LC 101/2000 - LRF

Poder: Executivo  
(em R\$ 1,00)

Especificação (Programa, Compromisso, Iniciativa, Ação e Produto)	Órgão/Unidade	Quantidade	Valor Total
Reforma de Unidade do Sistema de Segurança Pública Unidade de segurança pública reformada	SSP/IAPG	4 un	37.630.000
Reforma de Unidade do Sistema de Segurança Pública Unidade de segurança pública reformada	SSP/DPT	3 un	50.000
Reforma de Unidade do Sistema de Segurança Pública Unidade de segurança pública reformada	SSP/FEASPOL	3 un	11.497.000
Reforma de Unidade do Sistema de Segurança Pública Unidade de segurança pública reformada	SSP/PMBA	5 un	438.000
Formar servidores do Sistema Estadual de Segurança Pública			
Formação de Servidor do Sistema Estadual de Segurança Pública Evento de formação realizado	SSP/DPT	1 un	397.000
Formação de Servidor do Sistema Estadual de Segurança Pública Evento de formação realizado	SSP/FUNEBOM	1 un	2.882.000
Formação de Servidor do Sistema Estadual de Segurança Pública Evento de formação realizado	SSP/PMBA	6 un	13.000.000
Formação de Servidor do Sistema Estadual de Segurança Pública Evento de formação realizado	SSP/PCBA	1 un	20.000.000
Formação de Servidor do Sistema Estadual de Segurança Pública Evento de formação realizado	SSP/PCBA	1 un	20.000.000
Formação de Servidor do Sistema Estadual de Segurança Pública Evento de formação realizado	SSP/PCBA	1 un	3.847.000
Promover a gestão dos recursos administrativos e financeiros da administração penitenciária e ressocialização			
Assegurar a custódia humanizada das pessoas privadas de liberdade por meio de boas práticas de gestão da administração penitenciária			
Administração de Pessoal e Encargos do Sistema Penitenciário Serviço finalístico remunerado	SEAP/IAPG	1 un	140.644.000
Apoio ao Funcionamento do Serviço de Saúde e Assistência Social do Sistema Penitenciário Serviço de saúde e assistência social apoiado	SEAP/IAPG	1 un	29.000.000

Legenda: AP - Ação Prioritária

544



Governo do Estado da Bahia  
Orçamento 2022

Orçamentos Fiscal, da Seguridade Social e de Investimento - Recursos de Todas as Fontes  
Quadro de Metas e Recursos do Orçamento na Estrutura do PPA  
Art. 5º, inciso I, da LC 101/2000 - LRF

Poder: Executivo  
(em R\$ 1,00)

Especificação (Programa, Compromisso, Iniciativa, Ação e Produto)	Órgão/Unidade	Quantidade	Valor Total
Funcionamento de Unidade do Corpo de Bombeiros Militar Unidade de bombeiro em funcionamento	SSP/PCBA	41 un	3.146.000
Funcionamento do Centro de Operações e Inteligência da Segurança Pública Centro de operações da segurança em funcionamento	SSP/IAPG	1 un	7.000.000
Funcionamento do Departamento Médico de Polícia Civil Serviço médico em funcionamento	SSP/PCBA	1 un	124.000
Funcionamento do Serviço de Documentação e Estatística Policial Serviço de documentação e estatística em funcionamento	SSP/PCBA	1 un	36.000
Funcionamento do Serviço de Inteligência Policial Serviço de inteligência policial em funcionamento	SSP/PMBA	1 un	48.000
Funcionamento do Serviço de Inteligência Policial Serviço de inteligência policial em funcionamento	SSP/PCBA	1 un	334.000
Funcionamento do Serviço de Policiamento Serviço de policiamento em funcionamento	SSP/PMBA	1 un	7.000.000
Funcionamento do Serviço de Policiamento Preventivo em Evento Popular Evento popular policiado	SSP/IAPG	9 un	5.041.000
Funcionamento do Serviço de Policiamento Preventivo em Evento Popular Evento popular policiado	SSP/PMBA	100 un	14.000.000
Funcionamento do Serviço de Saúde do Sistema de Segurança Pública Sistema de saúde em funcionamento	SSP/PMBA	1 un	800.000
Operação de Aeronave da Polícia Militar Aeronave policial em operação	SSP/PMBA	7 un	10.300.000
Operação de Aeronave do Corpo de Bombeiros Militar Aeronave policial em operação	SSP/FUNEBOM	1 un	1.800.000
Policiamento Judiciário em Evento Popular Evento popular policiado	SSP/PCBA	1 un	300.000

Legenda: AP - Ação Prioritária

542



Governo do Estado da Bahia  
Orçamento 2022

Orçamentos Fiscal, da Seguridade Social e de Investimento - Recursos de Todas as Fontes  
Quadro de Metas e Recursos do Orçamento na Estrutura do PPA  
Art. 5º, inciso I, da LC 101/2000 - LRF

Poder: Executivo  
(em R\$ 1,00)

Especificação (Programa, Compromisso, Iniciativa, Ação e Produto)	Órgão/Unidade	Quantidade	Valor Total
Apoio ao Funcionamento do Serviço de Saúde e Assistência Social do Sistema Penitenciário Serviço de saúde e assistência social apoiado	SEAP/FUNPEN/BA	1 un	125.000
Encargos com Concessionária de Serviço Público em Unidade Finalística Unidade finalística em funcionamento	SEAP/IAPG	47 un	25.621.000
Fornecimento de Alimentação ao Interno do Sistema Penitenciário Refeição ao interno fornecida	SEAP/IAPG	8500000 un	70.119.000
Funcionamento de Unidade Prisional sob Gestão Direta Unidade prisional em funcionamento	SEAP/IAPG	17 un	19.000.000
Funcionamento de Unidade Prisional sob Gestão Indireta Unidade prisional em funcionamento	SEAP/IAPG	9 un	220.000.000
Funcionamento do Conselho Penitenciário Conselho penitenciário em funcionamento	SEAP/IAPG	1 un	252.000
Mantém a infraestrutura física e de equipamentos de unidades do sistema penitenciário			
Conservação da Estrutura Física de Unidade do Sistema Penitenciário Unidade penitenciária conservada	SEAP/IAPG	4 un	13.200.000
Prestar atendimento e acompanhamento a cumpridores de alternativas penais			
Funcionamento de Central e Núcleo de Apoio e Acompanhamento a Penas e Medidas Alternativas Central/núcleo de apoio e acompanhamento em funcionamento	SEAP/IAPG	19 un	350.000
Desenvolver competências nos servidores das diversas áreas de atuação penitenciária			
Capacitação de Servidor do Sistema Penitenciário Evento de capacitação realizado	SEAP/IAPG	3 un	300.000
Gestão Governamental			
Promover política articulada de investimentos públicos e de atração de investidores privados para a expansão, diversificação e desconcentração espacial da base econômica estadual, orientada por diretrizes estratégicas de transformações estruturais contidas no planejamento de longo prazo para o desenvolvimento socioeconômico e sustentável			
Assistir as Secretarias quanto aos projetos de parcerias público-privadas do Estado da Bahia			

Legenda: AP - Ação Prioritária

545



Governo do Estado da Bahia  
Orçamento 2022Orçamentos Fiscal, da Seguridade Social e de Investimento - Recursos de Todas as Fontes  
Quadro de Metas e Recursos do Orçamento na Estrutura do PPA  
Art. 5º, inciso I, da LC 101/2000 - LRF  
Poder: Executivo  
(em R\$ 1.00)

Especificação (Programa, Compromisso, Iniciativa, Ação e Produto)	Órgão/Unidade	Quantidade	Valor Total
Realização de Estudo Técnico de Viabilidade de Parceria Público-Privada Estudo de viabilidade técnica realizado	SEFAZ/APG	1 un	792.000
Promover a integração e convergência entre os diversos instrumentos e mecanismos de atração de investimentos			
Articulação Institucional de Projetos Especiais de Desenvolvimento Econômico e Social Sustentável Ação de articulação institucional promovida	SEPLAN/APG	1 un	256.000
Disponibilizar linhas de financiamento para projetos de investimentos em setores considerados estratégicos para o desenvolvimento socioeconômico			
Financiamento de Projeto de Interesse Social Linha de financiamento disponibilizada	SEFAZ/DESENBABIA	1 un	10.516.000
Financiamento de Projeto de Tecnologia Social e Ambiental Linha de financiamento disponibilizada	SEFAZ/DESENBABIA	1 un	7.465.000
Financiamento de Projeto nos Setores de Comércio e Serviços, Agroindústria, Indústria e Mineração Linha de financiamento disponibilizada	SEFAZ/DESENBABIA	14 un	112.519.000
Financiamento de Projeto para Infraestrutura Básica em Municípios Linha de financiamento disponibilizada	SEFAZ/DESENBABIA	2 un	19.500.000
Disponibilizar linhas de financiamento para implantação e ampliação de empreendimentos em setores considerados estratégicos para o desenvolvimento socioeconômico			
Financiamento de Projeto de Interesse Social Linha de financiamento disponibilizada	SEFAZ/FUNDESE	1 un	50.000.000
Financiamento de Projeto nos Setores de Comércio e Serviços, Agroindústria, Indústria e Mineração Linha de financiamento disponibilizada	SEFAZ/FUNDESE	11 un	76.000.000
Realizar estudos técnicos que visem a implantação de empreendimentos públicos e privados relacionados ao desenvolvimento socioeconômico			
Realização de Estudo Técnico de Desenvolvimento Econômico e Social do Estado Estudo de desenvolvimento socioeconômico realizado	SEFAZ/FUNDESE	1 un	2.000.000

Legenda: AP - Ação Prioritária

546

Governo do Estado da Bahia  
Orçamento 2022Orçamentos Fiscal, da Seguridade Social e de Investimento - Recursos de Todas as Fontes  
Quadro de Metas e Recursos do Orçamento na Estrutura do PPA  
Art. 5º, inciso I, da LC 101/2000 - LRF  
Poder: Executivo  
(em R\$ 1.00)

Especificação (Programa, Compromisso, Iniciativa, Ação e Produto)	Órgão/Unidade	Quantidade	Valor Total
Realização de Ações de Educação Fiscal - Nota Bahia Premia Ação de educação fiscal premiada	SEFAZ/APG	10 un	10.000.000
Realização de Campanha em Educação Fiscal Campanha de educação fiscal realizada	SEFAZ/APG	3 un	6.000.000
Aprimorar a gestão de pessoas, mediante programas de capacitação, implantação de novas tecnologias e processos de educação			
Aperfeiçoamento do Modelo de Gestão de Recursos Humanos na Área Fazendária Gestão de recursos humanos aperfeiçoada	SEFAZ/APG	1 un	1.080.000
Capacitação de Servidor na Área Fazendária Evento de capacitação realizado	SEFAZ/APG	40 un	1.630.000
Capacitação de Servidor na Área Fazendária Evento de capacitação realizado	SEFAZ/FATEC	1 un	120.000
Fomentar a integração com outros órgãos e instituições de interesse público, através de intercâmbio de cooperação técnica nacional e internacional			
Fomento à Cooperação Técnica Nacional e Internacional Intercâmbio de cooperação técnica realizado	SEFAZ/APG	1 un	720.000
Aperfeiçoar os mecanismos de controle interno, correição e transparência fiscal			
Aperfeiçoamento da Gestão de Processo na Área de Controle Interno Processo de controle interno aperfeiçoado	SEFAZ/APG	1 un	240.000
Aprimorar os processos e os controles administrativos para eficiência da gestão fazendária			
Aperfeiçoamento de Método e Instrumento da Gestão Fiscal Método e instrumento de gestão aperfeiçoado	SEFAZ/APG	1 un	1.287.000
Aperfeiçoamento de Processo e Sistema na Área Administrativa Processo/sistema administrativo aperfeiçoado	SEFAZ/APG	1 un	384.000
Aperfeiçoar os processos de atendimento ao contribuinte e cidadão			
Aperfeiçoamento de Processo de Atendimento ao Contribuinte e Cidadão Processo de atendimento aperfeiçoado	SEFAZ/APG	1 un	660.000

Legenda: AP - Ação Prioritária

549

Governo do Estado da Bahia  
Orçamento 2022Orçamentos Fiscal, da Seguridade Social e de Investimento - Recursos de Todas as Fontes  
Quadro de Metas e Recursos do Orçamento na Estrutura do PPA  
Art. 5º, inciso I, da LC 101/2000 - LRF  
Poder: Executivo  
(em R\$ 1.00)

Especificação (Programa, Compromisso, Iniciativa, Ação e Produto)	Órgão/Unidade	Quantidade	Valor Total
Promoção de Evento de Parceria de Cooperação Internacional Evento internacional promovido	GAB GOV/GAB GOV	30 un	700.000
Promover a produção e incorporação de conhecimentos científicos, tecnologias e inovações para aplicação e difusão na Administração, especialmente no ciclo da política pública, mediante articulação de saberes gerados por universidades, instituições e grupos de pesquisa diversos			
Promover o desenvolvimento e a incorporação de soluções tecnológicas para o aperfeiçoamento da gestão pública			
Desenvolvimento de Tecnologias para o Aperfeiçoamento da Gestão Pública Tecnologia de aperfeiçoamento da gestão pública desenvolvida	SECTI/APG	1 un	100.000
Fomentar pesquisas para introdução de novas tecnologias na gestão pública			
Fomento à Pesquisa de Novas Tecnologias para Administração Pública Projeto de CT&I apoiado	SECTI/FAPESB	25 un	10.012.000
Realizar pesquisas socioeconômicas para subsidiar a formulação e avaliação de políticas públicas, planos e programas governamentais			
Realização de Pesquisa e Análise da Situação Socioeconômica do Estado Pesquisa/análise socioeconômica realizada	SEPLAN/SEI	24 un	2.041.000
Prover informações estatísticas e indicadores socioeconômicos para subsidiar o ciclo de planejamento e gestão governamental			
Produção de Informação Estatística e Indicador Socioeconômico Informação estatística e indicador produzido	SEPLAN/SEI	70 un	46.000
Elaborar estudos de temas estratégicos para o desenvolvimento estadual			
Elaboração de Estudo de Tema Estratégico de Desenvolvimento Estudo de tema estratégico elaborado	SEPLAN/SEI	6 un	78.000
Produzir publicações resultantes de estudos e pesquisas			
Produção de Publicação Socioeconômica Publicação socioeconômica produzida	SEPLAN/SEI	250 un	304.000
Realizar eventos de fomento à produção de conhecimento socioeconômico e geoespacial da Bahia			
Realização de Evento Socioeconômico Evento socioeconômico realizado	SEPLAN/SEI	4 un	30.000

Legenda: AP - Ação Prioritária

547

Governo do Estado da Bahia  
Orçamento 2022Orçamentos Fiscal, da Seguridade Social e de Investimento - Recursos de Todas as Fontes  
Quadro de Metas e Recursos do Orçamento na Estrutura do PPA  
Art. 5º, inciso I, da LC 101/2000 - LRF  
Poder: Executivo  
(em R\$ 1.00)

Especificação (Programa, Compromisso, Iniciativa, Ação e Produto)	Órgão/Unidade	Quantidade	Valor Total
Modernizar a gestão dos serviços de tecnologia da informação e de comunicação, através da utilização de novas ferramentas			
Modernização de Tecnologia da Informação e Comunicação Tecnologia da informação modernizada	SEFAZ/APG	1 un	60.295.000
Gerenciar a execução das ações do Projeto de Modernização e Fortalecimento da Gestão Fiscal do Estado (Profisco)			
Gerenciamento de Projeto de Modernização e Fortalecimento da Gestão Fiscal do Estado - Profisco Projeto de financiamento gerenciado	SEFAZ/APG	1 un	750.000
Consolidar a Política Territorial enquanto vetor de planejamento para o desenvolvimento socioeconômico, solidário e sustentável, com garantia de participação e controle social e ampliação da representatividade e diversidade dos espaços e mecanismos participativos, incluindo conselhos e colegiados territoriais, nos processos de formulação e gestão da política pública			
Prover condições técnicas, administrativas e político-institucionais para atuação do Conselho Estadual de Desenvolvimento Territorial (Codelter) e dos Colegiados Territoriais de Desenvolvimento Sustentável (Codelter)			
Funcionamento do Conselho e Colegiado de Desenvolvimento Territorial Conselho e colegiado em funcionamento	SEPLAN/APG	1 un	355.000
Promover a segurança jurídica, com ênfase no aperfeiçoamento e ampliação das atividades de consultoria, assessoramento jurídico, e a representação judicial e extrajudicial do Estado, bem como a cobrança de créditos tributários e não tributários, fomentando a adoção de métodos alternativos de resolução de conflitos			
Exercer as ações de representação judicial e extrajudicial, consultoria e assessoramento do Estado			
Representação Judicial e Extrajudicial, Consultoria e Assessoramento Jurídico do Estado Representação judicial e extrajudicial realizada	PGE/FMPGE	13000 un	660.000
Aperfeiçoar as ações de cobrança dos créditos tributários e não tributários inscritos em dívida ativa			
Aperfeiçoamento da Cobrança Judicial e Extrajudicial de Débitos Tributários e Não Tributários Cobrança judicial e extrajudicial aperfeiçoada	PGE/FMPGE	1 un	205.000
Realizar ações de resolução consensual de conflitos			
Implantação de Núcleo de Conciliação da Procuradoria Geral do Estado	PGE/FMPGE		25.000

Legenda: AP - Ação Prioritária

550

Governo do Estado da Bahia  
Orçamento 2022Orçamentos Fiscal, da Seguridade Social e de Investimento - Recursos de Todas as Fontes  
Quadro de Metas e Recursos do Orçamento na Estrutura do PPA  
Art. 5º, inciso I, da LC 101/2000 - LRF  
Poder: Executivo  
(em R\$ 1.00)

Especificação (Programa, Compromisso, Iniciativa, Ação e Produto)	Órgão/Unidade	Quantidade	Valor Total
Potencializar a arrecadação de receitas correntes, com reforço à manutenção do equilíbrio fiscal			
Aprimorar os sistemas informatizados da área fazendária e da administração financeira para melhoria dos processos de controle contábeis e financeiros			
Aperfeiçoamento de Processo e Sistema da Qualidade do Gasto Público Processo/sistema aperfeiçoado	SEFAZ/APG	1 un	288.000
Aperfeiçoamento do Modelo de Gestão da Administração Financeira Modelo de gestão aperfeiçoado	SEFAZ/APG	1 un	912.000
Aperfeiçoamento do Sistema Informatizado da Administração Financeira Sistema informatizado aperfeiçoado	SEFAZ/APG	1 un	15.650.000
Operação de Sistema Informatizado da Administração Fazendária Sistema informatizado em operação	SEFAZ/APG	1 un	16.589.000
Otimizar a infraestrutura física fazendária, mediante requalificação das edificações e renovação da frota de veículos			
Ampliação e Renovação da Frota de Veículos da Administração Fazendária Veículo disponibilizado	SEFAZ/APG	6 un	450.000
Reforma de Unidade Fazendária Unidade fazendária reformada	SEFAZ/APG	1 un	1.044.000
Assegurar o funcionamento dos serviços de fiscalização, arrecadação, acompanhamento e avaliação de tributos			
Encargos com Concessionária de Serviço Público em Unidade Finalística Unidade finalística em funcionamento	SEFAZ/APG	3 un	3.503.000
Funcionamento da Diretoria Regional de Administração Tributária Diretoria de administração tributária em funcionamento	SEFAZ/APG	3 un	12.628.000
Aperfeiçoar o processo do contencioso e recuperação de crédito tributário para incremento das receitas tributárias			
Aperfeiçoamento do Processo de Recuperação de Crédito Tributário Processo de crédito tributário aperfeiçoado	SEFAZ/APG	1 un	5.480.000
Disseminar a política de educação fiscal tributária			

Legenda: AP - Ação Prioritária

548

Governo do Estado da Bahia  
Orçamento 2022Orçamentos Fiscal, da Seguridade Social e de Investimento - Recursos de Todas as Fontes  
Quadro de Metas e Recursos do Orçamento na Estrutura do PPA  
Art. 5º, inciso I, da LC 101/2000 - LRF  
Poder: Executivo  
(em R\$ 1.00)

Especificação (Programa, Compromisso, Iniciativa, Ação e Produto)	Órgão/Unidade	Quantidade	Valor Total
Núcleo de conciliação implantado			
Promover a implantação e sustentação de soluções tecnológicas			
Modernização do Serviço de Tecnologia da Informação da Procuradoria Geral do Estado Serviço de tecnologia da informação modernizado	PGE/FMPGE	1 un	5.300.000
Operação do Sistema de Gerenciamento de Processo - PGENet Sistema PGENet em operação	PGE/FMPGE	1 un	2.980.000
Aperfeiçoar a segurança em tecnologia da informação e comunicação			
Aperfeiçoamento de Sistema de Tecnologia da Informação e Comunicação Sistema de TIC aperfeiçoado	PGE/FMPGE	1 un	2.580.000
Expandir o uso de tecnologias e ferramentas de suporte à atuação jurídica			
Implantação de Inteligência de Negócio na Procuradoria Geral do Estado Inteligência de negócio implantada	PGE/FMPGE	1 un	1.372.000
Implementar programa de capacitação continuada para o aperfeiçoamento jurídico dos procuradores, analistas e assistentes da Procuradoria Geral do Estado (PGE)			
Capacitação de Procurador e Servidor Evento de capacitação realizado	PGE/FMPGE	35 un	600.000
Implementar projeto de gestão de pessoas na Procuradoria Geral do Estado (PGE)			
Implementação de Gestão Estratégica de Pessoas da Procuradoria Geral do Estado Gestão estratégica implementada	PGE/FMPGE	1 un	189.000
Aprimorar a integração dos sistemas, modelos e instrumentos de planejamento e gestão, com ênfase na gestão do conhecimento, na tecnologia da informação e comunicação e no fortalecimento da governança estratégica			
Acompanhar ações financiadas com recursos do Fundo Estadual de Combate e Erradicação da Pobreza (Funcpp)			
Acompanhamento das Ações de Combate e Erradicação da Pobreza Ação de combate à pobreza acompanhada	CASA CIVIL/FUNCEP	59 un	495.950
Aprimorar a integração, o desenho e o suporte tecnológico dos processos do Sistema Estadual de Planejamento e Gestão Estratégica (Sepege)			
Aperfeiçoamento do Sistema Informatizado de Planejamento e Gestão Estratégica	SEPLAN/APG		3.683.000

Legenda: AP - Ação Prioritária

551



SALVADOR, **TERÇA-FEIRA**, 25 DE JANEIRO DE 2022 - ANO CVI - Nº 23.339

Governo do Estado da Bahia Orçamento 2022			
Orçamentos Fiscal, da Seguridade Social e de Investimento - Recursos de Todas as Fontes			
Quadro de Metas e Recursos do Orçamento na Estrutura do PPA			
Art. 5º, inciso I, da LC 101/2000 - LRF			
Especificação (Programa, Compromisso, Iniciativa, Ação e Produto)	Órgão/Unidade	Quantidade	Valor Total
Sistema informatizado de planejamento aperfeiçoado		1 un	
<b>Gestão do Sistema Estadual de Planejamento e Gestão Estratégica - Sepege</b>	SEPLAN/APG	1 un	<b>343.000</b>
Sistema de planejamento e gestão gerenciado		1 un	
<b>Implementação de Melhorias de Infraestrutura de Tecnologia, Informação e Comunicação - TIC</b>	SEPLAN/APG	3 un	<b>1.908.000</b>
Melhoria de infraestrutura de TIC implementada		3 un	
<b>Realização de Processos de Planejamento e Gestão Estratégica</b>	SEPLAN/APG	3 un	<b>800.000</b>
Melhoria de processo de planejamento realizada		3 un	
Implementar um modelo de gestão do conhecimento na área de planejamento e gestão estratégica governamental			
<b>Capacitação na Área de Planejamento e Gestão Estratégica</b>	SEPLAN/APG	30 un	<b>260.000</b>
Evento de capacitação realizado		30 un	
Impulsionar a incorporação de práticas de gestão estratégica organizacional nos órgãos e entidades da administração estadual			
<b>Disseminação de Tecnologia de Gestão</b>	SAEBI/APG	5 un	<b>160.000</b>
Tecnologia de gestão disseminada		5 un	
Elaborar instrumentos normativos e orientativos da política de Tecnologia da Informação e Comunicação (TIC)			
<b>Implantação de Solução Corporativa de Tecnologia da Informação e Comunicação</b>	SAEBI/APG	1 un	<b>2.600.000</b>
Solução de tecnologia implantada		1 un	
Fomentar o uso compartilhado de recursos de infraestrutura, serviços e soluções integradas de tecnologia da informação e comunicação entre órgãos e entidades públicas			
<b>Ampliação da Capacidade do Data Center da Companhia de Processamento de Dados do Estado da Bahia</b>	SAEBI/PRODEB	1 un	<b>5.560.000</b>
Data center ampliado		1 un	
Aperfeiçoar a logística de suprimentos do Estado			
<b>Gestão da Frota de Veículo do Poder Executivo</b>	SAEBI/APG	1 un	<b>360.000</b>
Frota de veículo gerenciada		1 un	
<b>Implantação de Sistema Corporativo na Área de Recursos Logísticos</b>	SAEBI/APG	1 un	<b>800.000</b>
Sistema corporativo implantado		1 un	

Legenda: AP - Ação Prioritária

552

Governo do Estado da Bahia Orçamento 2022			
Orçamentos Fiscal, da Seguridade Social e de Investimento - Recursos de Todas as Fontes			
Quadro de Metas e Recursos do Orçamento na Estrutura do PPA			
Art. 5º, inciso I, da LC 101/2000 - LRF			
Especificação (Programa, Compromisso, Iniciativa, Ação e Produto)	Órgão/Unidade	Quantidade	Valor Total
Geoinformação temática territorial produzida		1 un	
Elaborar propostas para atualização de limites interestaduais em parceria com o Instituto Brasileiro de Geografia e Estatística (IBGE) e os estados limítrofes			
<b>Atualização de Limite Interestadual</b>	SEPLAN/SEI	1 un	<b>36.000</b>
Atualização de limite interestadual realizada		1 un	
<b>Atualização de Limite Intermunicipal</b>	SEPLAN/SEI	1 un	<b>48.000</b>
Atualização de limite intermunicipal realizada		1 un	
<b>Fortalecer arranjos político-institucionais de mútua colaboração intraestaduais, interfederativos, intepoderes e entre Estado e sociedade na gestão e execução de políticas públicas, com ênfase na descentralização político-administrativa</b>			
Prestar suporte técnico para o aprimoramento dos consórcios públicos			
<b>Fomento a Consórcio Público</b>	SEPLAN/APG	1 un	<b>30.000</b>
Suporte técnico a consórcio público realizado		1 un	
Fomentar a participação de municípios em consórcios públicos multifinalitários			
<b>Apoio à Formação e Estruturação de Consórcio Público</b>	SEPLAN/APG	3 un	<b>300.000</b>
Apoio a formação/estruturação de consórcio realizado		3 un	
Apoiar as relações interinstitucionais estabelecidas para a criação e manutenção de consórcios públicos municipais			
<b>Apoio a Consórcio Público Municipal</b>	SERINI/APG	4 un	<b>5.000</b>
Apoio a consórcio público realizado		4 un	
Aprimorar o sistema de informações para gestão de relações institucionais			
<b>Operação do Sistema de Relacionamento Institucional</b>	SERINI/APG	1 un	<b>10.000</b>
Sistema de relacionamento institucional em operação		1 un	
Aprimorar a coordenação das relações políticas do Poder Executivo Estadual com as diversas instâncias dos demais Poderes Federal, Estaduais e Municipais			
<b>Articulação da Relação Política do Poder Executivo, Outros Poderes e Sociedade Civil</b>	SERINI/APG	1 un	<b>77.000</b>
Ação de articulação política promovida		1 un	
Articular as relações interinstitucionais para integração e adequação dos municípios a políticas públicas estaduais e federais			

Legenda: AP - Ação Prioritária

555

Governo do Estado da Bahia Orçamento 2022			
Orçamentos Fiscal, da Seguridade Social e de Investimento - Recursos de Todas as Fontes			
Quadro de Metas e Recursos do Orçamento na Estrutura do PPA			
Art. 5º, inciso I, da LC 101/2000 - LRF			
Especificação (Programa, Compromisso, Iniciativa, Ação e Produto)	Órgão/Unidade	Quantidade	Valor Total
Disponibilizar serviços públicos em plataforma virtual			
<b>Digitização de Serviços Públicos</b>	SAEBI/APG	80 un	<b>2.000.000</b>
Serviço público digitalizado		80 un	
<b>Aperfeiçoar a gestão de pessoas, com ênfase na qualificação e capacitação continuada dos servidores, no reconhecimento e incorporação de competências, na gestão e desenvolvimento de carreiras, na gestão do conhecimento e no provimento de adequadas condições de trabalho e valorização do servidor</b>			
Implementar estratégias compartilhadas de reconhecimento e valorização do servidor			
<b>Concessão de Bolsa Educacional a Dependentes Especiais de Servidor</b>	SAEBI/APG	41 un	<b>180.000</b>
Bolsa educacional concedida		41 un	
<b>Concessão de Prêmio por Desempenho a Servidor Público</b>	SDE/JUCEB	20 un	<b>30.000</b>
Prêmio a servidor concedido		20 un	
Realizar seleção de profissionais para atuarem no serviço público			
<b>Realização do Processo de Seleção de Pessoas</b>	SAEBI/APG	3 un	<b>15.274.000</b>
Processo seletivo realizado		3 un	
Realizar ações de prevenção de doenças crônicas e assistência à saúde dos beneficiários do Planserv			
<b>Implementação de Ações de Prevenção de Doenças para Beneficiários do Planserv</b>	SAEBI/FUNSERV	41964 un	<b>15.226.000</b>
Ação de prevenção de doença implementada		41964 un	
Ofertar, por meio da Universidade Corporativa do Serviço Público da Secretaria da Administração (UCS/SAEB), cursos para capacitação de profissionais			
<b>Desenvolvimento da Educação Corporativa</b>	SAEBI/APG	240 un	<b>720.000</b>
Evento de capacitação realizado		240 un	
Prover a infraestrutura, soluções e serviços de tecnologia da informação e comunicação, necessários à gestão de recursos humanos do Estado			
<b>Aperfeiçoamento do Sistema de Recursos Humanos - RH Bahia</b>	SAEBI/APG	1 un	<b>400.000</b>
Sistema RH Bahia aperfeiçoado		1 un	
<b>Operação do Sistema de Recursos Humanos</b>	SAEBI/APG	1 un	<b>26.000.000</b>
Sistema de recurso humano em operação		1 un	

Legenda: AP - Ação Prioritária

553

Governo do Estado da Bahia Orçamento 2022			
Orçamentos Fiscal, da Seguridade Social e de Investimento - Recursos de Todas as Fontes			
Quadro de Metas e Recursos do Orçamento na Estrutura do PPA			
Art. 5º, inciso I, da LC 101/2000 - LRF			
Especificação (Programa, Compromisso, Iniciativa, Ação e Produto)	Órgão/Unidade	Quantidade	Valor Total
<b>Promoção de Evento de Articulação com Município</b>	SERINI/APG	5 un	<b>5.000</b>
Evento de articulação promovido		5 un	
Implementar plano estadual de capacitação e formação de agentes públicos e representantes de organizações da sociedade civil, no âmbito do Marco Regulatório das Organizações da Sociedade Civil (MROSC)			
<b>Implementação do Marco Regulatório de Parceria com Terceiro Setor</b>	SAEBI/APG	1 un	<b>250.000</b>
Ação do MROSC realizada		1 un	
Prover, em conjunto com os demais governos dos estados da Região Nordeste, o funcionamento e gestão de consórcios interestaduais e outros arranjos de mútua colaboração			
<b>Funcionamento do Consórcio Interestadual de Desenvolvimento Sustentável do Nordeste - Consórcio Nordeste</b>	SEPLAN/APG	1 un	<b>1.000.000</b>
Consórcio Nordeste em funcionamento		1 un	
<b>Fortalecer a comunicação pública e a transparência nas ações governamentais, assim como a preservação da memória institucional do Estado e a gestão da informação</b>			
Informar à sociedade, atos, obras, entregas, programas, metas e resultados da Administração Pública Estadual			
<b>Produção de Conteúdo Multimídia nos Canais Institucionais do Governo</b>	SECOM/APG	1 un	<b>683.000</b>
Conteúdo multimídia produzido		1 un	
<b>Publicidade de Utilidade Pública</b>	SDE/JUCEB	1 un	<b>5.000</b>
Publicidade de utilidade pública promovida		1 un	
<b>Publicidade de Utilidade Pública</b>	SECOM/APG	10 un	<b>10.934.000</b>
Publicidade de utilidade pública promovida		10 un	
<b>Publicidade Institucional</b>	SIHS/AGERSA	1 un	<b>100.000</b>
Publicidade institucional promovida		1 un	
<b>Publicidade Institucional</b>	SEC/AFG	1 un	<b>1.000.000</b>
Publicidade institucional promovida		1 un	
<b>Publicidade Institucional</b>	SESAB/FESBA	1 un	<b>500.000</b>
Publicidade institucional promovida		1 un	
<b>Publicidade Institucional</b>	SECOM/APG	1 un	<b>98.399.000</b>
Publicidade institucional promovida		1 un	

Legenda: AP - Ação Prioritária

556

Governo do Estado da Bahia Orçamento 2022			
Orçamentos Fiscal, da Seguridade Social e de Investimento - Recursos de Todas as Fontes			
Quadro de Metas e Recursos do Orçamento na Estrutura do PPA			
Art. 5º, inciso I, da LC 101/2000 - LRF			
Especificação (Programa, Compromisso, Iniciativa, Ação e Produto)	Órgão/Unidade	Quantidade	Valor Total
Promover a qualificação dos servidores e empregados públicos			
<b>Capacitação de Servidor e Empregado Público do Estado</b>	SIHS/AGERSA	1 un	<b>50.000</b>
Evento de capacitação realizado		1 un	
<b>Capacitação de Servidor e Empregado Público do Estado</b>	SDE/JUCEB	4 un	<b>20.000</b>
Evento de capacitação realizado		4 un	
<b>Capacitação de Servidor e Empregado Público do Estado</b>	SDE/IBAMETRO	50 un	<b>4.000</b>
Evento de capacitação realizado		50 un	
<b>Capacitação de Servidor e Empregado Público do Estado</b>	SDE/CBPM	4 un	<b>50.000</b>
Evento de capacitação realizado		4 un	
<b>Capacitação de Servidor e Empregado Público do Estado</b>	SEPLAN/SEI	1 un	<b>12.000</b>
Evento de capacitação realizado		1 un	
<b>Capacitação de Servidor e Empregado Público do Estado</b>	SEMA/INEMA	10 un	<b>180.000</b>
Evento de capacitação realizado		10 un	
<b>Promover a produção, manutenção e uso integrado de conhecimentos e informações dos diversos órgãos da Administração, especialmente o provimento de geoinformação de referência e temática, com tempestividade, confiabilidade, disponibilização à sociedade e articulação de sistemas e bases de dados oficiais</b>			
Disponibilizar dados e informações da Plataforma Digital de Segurança Hídrica e Saneamento (Portal da Água) para integrar as bases de dados oficiais			
<b>Apoio à Implementação do Portal da Água</b>	SIHS/AGERSA	1 un	<b>231.000</b>
Apoio técnico realizado		1 un	
Produzir geoinformação de referência em escala 1:25.000 para cobertura do território baiano			
<b>Operação do Sistema de Informação Geoespacial</b>	SEPLAN/SEI	1 un	<b>400.000</b>
Sistema de informação em operação		1 un	
<b>Produção de Geoinformação de Referência do Território Baiano</b>	SEPLAN/SEI	600000 km²	<b>607.000</b>
Geoinformação de referência produzida		600000 km²	
Produzir geoinformação temática do uso atual das terras para cobertura do território baiano			
<b>Produção de Geoinformação Temática do Território Baiano</b>	SEPLAN/SEI	1 un	<b>48.000</b>
Geoinformação temática produzida		1 un	

Legenda: AP - Ação Prioritária

554

Governo do Estado da Bahia Orçamento 2022			
Orçamentos Fiscal, da Seguridade Social e de Investimento - Recursos de Todas as Fontes			
Quadro de Metas e Recursos do Orçamento na Estrutura do PPA			
Art. 5º, inciso I, da LC 101/2000 - LRF			
Especificação (Programa, Compromisso, Iniciativa, Ação e Produto)	Órgão/Unidade	Quantidade	Valor Total
Publicidade institucional promovida		30 un	
<b>Realização de Conferência de Comunicação Social</b>	SECOM/APG	1 un	<b>150.000</b>
Conferência de comunicação realizada		1 un	
Assegurar as condições necessárias ao funcionamento da Ouvidoria Geral do Estado, fortalecendo o diálogo com a sociedade e instituições			
<b>Funcionamento da Ouvidoria Geral do Estado</b>	SECOM/APG	1 un	<b>2.000.000</b>
Ouvidoria geral em funcionamento		1 un	
Modernizar os mecanismos e as tecnologias de veiculação e acesso do cidadão aos atos oficiais			
<b>Reequipamento do Parque Tecnológico da Empresa Gráfica da Bahia</b>	CASA CIVIL/EGBA	1 un	<b>2.340.000</b>
Parque tecnológico reequipado		1 un	
Preservar o acervo documental da Procuradoria Geral do Estado (PGE)			
<b>Preservação do Acervo Documental da Procuradoria Geral do Estado</b>	PGE/MPGE	1 un	<b>800.000</b>
Acervo documental preservado		1 un	
<b>Promover a melhoria contínua da qualidade dos serviços públicos, por meio da inovação tecnológica e modernização, com ênfase na compreensão das demandas sociais, simplificação dos processos e personalização do atendimento</b>			
Auditar, com base na Norma ISO 9001, os processos de órgãos e entidades públicas			
<b>Avaliação da Conformidade de Órgão da Administração Pública</b>	SDE/IBAMETRO	10 un	<b>8.000</b>
Avaliação da conformidade de órgão realizada		10 un	
Adequar a rede do Serviço de Atendimento ao Cidadão (SAC) à demanda de serviços			
<b>Implantação de Unidade do Serviço de Atendimento ao Cidadão - SAC</b>	SAEBI/SAC	13 un	<b>216.000</b>
Unidade de atendimento implantada		13 un	
Promover a melhoria contínua da qualidade dos serviços públicos			
<b>Aperfeiçoamento do Serviço de Atendimento ao Cidadão</b>	SAEBI/SAC	3 un	<b>410.000</b>
Serviço SAC aperfeiçoado		3 un	
Implantar tecnologias de automação robótica de processos (RPA) e interatividade com o cidadão (chatbot)			
<b>Implantação de Tecnologia no Suporte aos Serviços Públicos Digitais</b>	SAEBI/APG	1 un	<b>2.000.000</b>
Tecnologia de suporte implantada		1 un	

Legenda: AP - Ação Prioritária

557

Governo do Estado da Bahia  
Orçamento 2022Orçamentos Fiscal, da Seguridade Social e de Investimento - Recursos de Todas as Fontes  
Quadro de Metas e Recursos do Orçamento na Estrutura do PPA  
Art. 5º, inciso I, da LC 101/2000 - LRFPoder: Executivo  
(em R\$ 1.00)

Especificação (Programa, Compromisso, Iniciativa, Ação e Produto)	Órgão/Unidade	Quantidade	Valor Total
Tecnologia de informação implantada		1 un	
<b>Operação do SAC Digital</b>	SAEB/APG		<b>5.051.000</b>
SAC Digital em operação		1 un	
Assegurar o regular funcionamento da rede do Serviço de Atendimento ao Cidadão (SAC)			
<b>Administração de Pessoal Sob Regime Especial de Direito Administrativo do SAC</b>	SAEB/SAC		<b>12.001.000</b>
Serviço finalístico remunerado		1 un	
<b>Encargos com Concessionária de Serviço Público em Unidade Finalística</b>	SAEB/SAC		<b>4.200.000</b>
Unidade finalística em funcionamento		84 un	
<b>Funcionamento de Ponto SAC</b>	SAEB/SAC		<b>2.847.000</b>
Ponto SAC em funcionamento		57 un	
<b>Funcionamento de Posto do Serviço de Atendimento ao Cidadão - SAC</b>	SAEB/SAC		<b>53.401.000</b>
Posto de atendimento em funcionamento		37 un	
<b>Funcionamento de Serviço de Atendimento ao Cidadão - SAC Móvel</b>	SAEB/SAC		<b>4.548.000</b>
Serviço de atendimento móvel em funcionamento		3 un	
Disponibilizar ao cidadão serviços previstos no Código Nacional de Trânsito			
<b>Funcionamento da Frota de Veículo do Departamento Estadual de Trânsito</b>	SAEB/DETRAN		<b>2.000.000</b>
Frota de veículo em funcionamento		1 un	
<b>Funcionamento de Unidade de Trânsito</b>	SAEB/DETRAN		<b>35.401.000</b>
Unidade de trânsito em funcionamento		190 un	
<b>Gestão do Serviço de Emissão da Carteira de Habilitação</b>	SAEB/DETRAN		<b>31.030.000</b>
Serviço de carteira de habilitação disponibilizado		1 un	
<b>Gestão do Serviço de Licenciamento de Veículo do Estado</b>	SAEB/DETRAN		<b>19.428.000</b>
Serviço de licenciamento disponibilizado		1 un	
<b>Reforma de Unidade de Trânsito</b>	SAEB/DETRAN		<b>1.400.000</b>
Unidade de trânsito reformada		4 un	
Promover a modernização administrativa dos órgãos e entidades públicos			

Legenda: AP - Ação Prioritária

558

Governo do Estado da Bahia  
Orçamento 2022Orçamentos Fiscal, da Seguridade Social e de Investimento - Recursos de Todas as Fontes  
Quadro de Metas e Recursos do Orçamento na Estrutura do PPA  
Art. 5º, inciso I, da LC 101/2000 - LRFPoder: Executivo  
(em R\$ 1.00)

Especificação (Programa, Compromisso, Iniciativa, Ação e Produto)	Órgão/Unidade	Quantidade	Valor Total
<b>Modernização de Órgão Público</b>	SECULT/PPAC		<b>10.000</b>
Órgão público modernizado		3 un	
<b>Modernização de Órgão Público</b>	SEINFRA/APG		<b>20.000</b>
Órgão público modernizado		1 un	
<b>Modernização de Órgão Público</b>	SEINFRA/AGERBA		<b>4.342.000</b>
Órgão público modernizado		1 un	
<b>Modernização de Órgão Público</b>	SEINFRA/SIT		<b>610.000</b>
Órgão público modernizado		1 un	
<b>Modernização de Órgão Público</b>	SEDUR/APG		<b>444.000</b>
Órgão público modernizado		1 un	
<b>Modernização de Órgão Público</b>	SEDUR/CONDER		<b>144.000</b>
Órgão público modernizado		1 un	
<b>Modernização de Órgão Público</b>	SEDUR/CTB		<b>100.000</b>
Órgão público modernizado		1 un	
<b>Modernização de Órgão Público</b>	SEMA/APG		<b>75.000</b>
Órgão público modernizado		1 un	
<b>Modernização de Órgão Público</b>	SEMA/INEMA		<b>1.000.000</b>
Órgão público modernizado		1 un	
<b>Modernização de Órgão Público</b>	SECTI/APG		<b>200.000</b>
Órgão público modernizado		1 un	
<b>Modernização de Órgão Público</b>	SECTI/FAPESB		<b>1.476.000</b>
Órgão público modernizado		1 un	
<b>Modernização de Órgão Público</b>	SERIN/APG		<b>200.000</b>
Órgão público modernizado		1 un	
<b>Modernização de Órgão Público</b>	GAB GOV/GAB GOV		<b>152.000</b>
Órgão público modernizado		1 un	

Legenda: AP - Ação Prioritária

561

Governo do Estado da Bahia  
Orçamento 2022Orçamentos Fiscal, da Seguridade Social e de Investimento - Recursos de Todas as Fontes  
Quadro de Metas e Recursos do Orçamento na Estrutura do PPA  
Art. 5º, inciso I, da LC 101/2000 - LRFPoder: Executivo  
(em R\$ 1.00)

Especificação (Programa, Compromisso, Iniciativa, Ação e Produto)	Órgão/Unidade	Quantidade	Valor Total
<b>Modernização de Órgão Público</b>	CMG/APG		<b>343.000</b>
Órgão público modernizado		1 un	
<b>Modernização de Órgão Público</b>	PGE/FMPGE		<b>296.000</b>
Órgão público modernizado		1 un	
<b>Modernização de Órgão Público</b>	VICE/VICE		<b>22.000</b>
Órgão público modernizado		1 un	
<b>Modernização de Órgão Público</b>	SIHS/APG		<b>150.000</b>
Órgão público modernizado		1 un	
<b>Modernização de Órgão Público</b>	SIHS/AGERSA		<b>500.000</b>
Órgão público modernizado		1 un	
<b>Modernização de Órgão Público</b>	SIHS/CERB		<b>269.000</b>
Órgão público modernizado		1 un	
<b>Modernização de Órgão Público</b>	SAEB/APG		<b>1.000.000</b>
Órgão público modernizado		1 un	
<b>Modernização de Órgão Público</b>	SAEB/DETRAN		<b>900.000</b>
Órgão público modernizado		1 un	
<b>Modernização de Órgão Público</b>	SEAGRI/APG		<b>300.000</b>
Órgão público modernizado		1 un	
<b>Modernização de Órgão Público</b>	SEAGRI/ADAB		<b>350.000</b>
Órgão público modernizado		1 un	
<b>Modernização de Órgão Público</b>	SEAGRI/BAHIAPESCA		<b>300.000</b>
Órgão público modernizado		1 un	
<b>Modernização de Órgão Público</b>	SECI/APG		<b>2.000.000</b>
Órgão público modernizado		1 un	
<b>Modernização de Órgão Público</b>	SJDHDS/FUNDAC		<b>161.000</b>
Órgão público modernizado		1 un	

Legenda: AP - Ação Prioritária

559

Governo do Estado da Bahia  
Orçamento 2022Orçamentos Fiscal, da Seguridade Social e de Investimento - Recursos de Todas as Fontes  
Quadro de Metas e Recursos do Orçamento na Estrutura do PPA  
Art. 5º, inciso I, da LC 101/2000 - LRFPoder: Executivo  
(em R\$ 1.00)

Especificação (Programa, Compromisso, Iniciativa, Ação e Produto)	Órgão/Unidade	Quantidade	Valor Total
<b>Modernização de Órgão Público</b>	SPM/APG		<b>40.000</b>
Órgão público modernizado		1 un	
<b>Preservação do Acervo Documental do Poder Executivo</b>	SAEB/APG		<b>100.000</b>
Acervo documental preservado		1 un	
<b>Aperfeiçoar a gestão do acervo patrimonial do Estado, com ênfase na manutenção, qualificação e racionalização da utilização dos bens imóveis e das obras e serviços de engenharia nos prédios públicos e na disponibilização de adequada infraestrutura para o funcionamento das unidades administrativas</b>			
Prestar assessoramento e fiscalização para adequação física em unidades administrativas e operacionais do Poder Executivo			
<b>Elaboração de Projeto de Arquitetura, Engenharia e Prospecção de Edificação Pública</b>	SAEB/APG		<b>400.000</b>
Projeto de edificação pública elaborado		1 un	
<b>Fiscalização de Obra e Serviço de Engenharia em Prédio Público</b>	SAEB/APG		<b>9.180.000</b>
Obra/serviço público fiscalizado		1 un	
<b>Instituir o Plano Diretor do Centro Administrativo da Bahia (CAB)</b>	SAEB/APG		<b>400.000</b>
Plano diretor implantado		1 un	
<b>Aperfeiçoar a gestão do patrimônio imobiliário do Poder Executivo</b>	SAEB/APG		<b>1.310.000</b>
Patrimônio imobiliário gerido		1 un	
<b>Adequar os prédios públicos do Centro Administrativo da Bahia (CAB) aos padrões normativos de acessibilidade</b>	SAEB/APG		<b>1.000.000</b>
Edifício público adequado		1 un	
<b>Adequação de Edifício Público</b>	SDE/CBPM		<b>300.000</b>
Edifício público adequado		1 un	
<b>Operacionalizar o sistema de telefonia no Centro Administrativo da Bahia (CAB)</b>			
<b>Funcionamento do Sistema de Telefonia dos Órgãos Estaduais</b>	SEINFRA/APG		<b>460.000</b>

Legenda: AP - Ação Prioritária

562

Governo do Estado da Bahia  
Orçamento 2022Orçamentos Fiscal, da Seguridade Social e de Investimento - Recursos de Todas as Fontes  
Quadro de Metas e Recursos do Orçamento na Estrutura do PPA  
Art. 5º, inciso I, da LC 101/2000 - LRFPoder: Executivo  
(em R\$ 1.00)

Especificação (Programa, Compromisso, Iniciativa, Ação e Produto)	Órgão/Unidade	Quantidade	Valor Total
<b>Modernização de Órgão Público</b>	SEFAZ/APG		<b>50.000</b>
Órgão público modernizado		1 un	
<b>Modernização de Órgão Público</b>	CASA CIVIL/SUDEC		<b>40.000</b>
Órgão público modernizado		1 un	
<b>Modernização de Órgão Público</b>	SDE/APG		<b>672.000</b>
Órgão público modernizado		1 un	
<b>Modernização de Órgão Público</b>	SDE/JUCEB		<b>250.000</b>
Órgão público modernizado		2 un	
<b>Modernização de Órgão Público</b>	SDE/IBAMETRO		<b>132.000</b>
Órgão público modernizado		1 un	
<b>Modernização de Órgão Público</b>	SDE/CBPM		<b>1.280.000</b>
Órgão público modernizado		1 un	
<b>Modernização de Órgão Público</b>	SEPLAN/APG		<b>80.000</b>
Órgão público modernizado		1 un	
<b>Modernização de Órgão Público</b>	SEPLAN/SEI		<b>50.000</b>
Órgão público modernizado		1 un	
<b>Modernização de Órgão Público</b>	SDR/BAHIATER		<b>20.000</b>
Órgão público modernizado		1 un	
<b>Modernização de Órgão Público</b>	SETRE/APG		<b>150.000</b>
Órgão público modernizado		1 un	
<b>Modernização de Órgão Público</b>	SETRE/SUDES		<b>120.000</b>
Órgão público modernizado		1 un	
<b>Modernização de Órgão Público</b>	SECULT/FUNCEB		<b>50.000</b>
Órgão público modernizado		1 un	
<b>Modernização de Órgão Público</b>	SECULT/FPC-AP		<b>100.000</b>
Órgão público modernizado		10 un	

Legenda: AP - Ação Prioritária

560

Governo do Estado da Bahia  
Orçamento 2022Orçamentos Fiscal, da Seguridade Social e de Investimento - Recursos de Todas as Fontes  
Quadro de Metas e Recursos do Orçamento na Estrutura do PPA  
Art. 5º, inciso I, da LC 101/2000 - LRFPoder: Executivo  
(em R\$ 1.00)

Especificação (Programa, Compromisso, Iniciativa, Ação e Produto)	Órgão/Unidade	Quantidade	Valor Total
Sistema de telefonia em funcionamento		1 un	
Prover infraestrutura física de prédios públicos do Poder Executivo			
<b>Adequação de Edifício Público</b>	SEPLAN/APG		<b>1.050.000</b>
Edifício público adequado		1 un	
<b>Ampliação de Edifício Público</b>	PGE/FMPGE		<b>50.000</b>
Edifício público ampliado		1 un	
<b>Conservação de Edifício Público</b>	SAEB/APG		<b>1.847.000</b>
Edifício público conservado		1 un	
<b>Recuperação de Edifício Público</b>	SAEB/APG		<b>4.019.000</b>
Edifício público recuperado		2 un	
<b>Recuperação de Edifício Público</b>	SECIAT		<b>508.000</b>
Edifício público recuperado		1 un	
<b>Recuperação de Edifício Público</b>	SDE/JUCEB		<b>2.205.000</b>
Edifício público recuperado		1 un	
<b>Recuperação de Edifício Público</b>	SESAF/SESBA		<b>2.000.000</b>
Edifício público recuperado		2 un	
<b>Recuperação de Edifício Público</b>	SEINFRA/AGERBA		<b>1.000.000</b>
Edifício público recuperado		1 un	
<b>Reforma de Edifício Público</b>	SEAGRI/APG		<b>500.000</b>
Edifício público reformado		1 un	
<b>Reforma de Edifício Público</b>	SEINFRA/SIT		<b>1.000.000</b>
Edifício público reformado		1 un	
<b>Reforma de Edifício Público</b>	SEMA/APG		<b>50.000</b>
Edifício público reformado		1 un	
<b>Reforma de Unidade da Procuradoria Geral do Estado</b>	PGE/FMPGE		<b>800.000</b>
Unidade da procuradoria reformada		6 un	

Legenda: AP - Ação Prioritária

563





SALVADOR, TERÇA-FEIRA, 25 DE JANEIRO DE 2022 - ANO CVI - Nº 23.339

Governo do Estado da Bahia  
Orçamento 2022

Orçamentos Fiscal, da Seguridade Social e de Investimento - Recursos de Todas as Fontes  
Quadro de Metas e Recursos do Orçamento na Estrutura do PPA  
Art. 5º, inciso I, da LC 101/2000 - LRF

Poder: Executivo (em R\$ 1,00)

Especificação (Programa, Compromisso, Iniciativa, Ação e Produto)	Órgão/Unidade	Quantidade	Valor Total
<b>Aprimorar instrumentos e mecanismos de participação e controle social, fortalecendo a relação Estado-Sociedade e a gestão participativa</b> Prover apoio técnico e institucional para o fortalecimento dos conselhos estaduais de direitos e políticas públicas			
<b>Apoio aos Conselhos Estaduais de Direitos e Políticas Públicas</b> Apoio técnico a conselho realizado	SERIN/APG	26 un	10.000
<b>Apoio a Movimento Popular</b> Movimento popular apoiado	SERIN/APG	2 un	5.000
<b>Promoção de Evento de Articulação com a Sociedade Civil</b> Evento de articulação promovido	SERIN/APG	100 un	5.000
<b>Promoção de Evento de Articulação e Intercâmbio Institucional</b> Evento de articulação promovido	SERIN/APG	3 un	5.000
Dinamizar a atuação do Conselho Estadual de Fomento e Colaboração (Confoco-BA)			
<b>Funcionamento do Conselho Estadual de Fomento e Colaboração - Confoco</b> Conselho estadual em funcionamento	SERIN/APG	1 un	104.000
Dinamizar a atuação do Conselho de Desenvolvimento Econômico e Social (Codes)			
<b>Funcionamento do Conselho de Desenvolvimento Econômico e Social do Estado - Codes</b> Conselho de desenvolvimento em funcionamento	GAB GOV/GAB GOV	1 un	31.000
Prover apoio técnico, financeiro e institucional para viabilizar a gestão participativa da Política Estadual de Convivência com o Semiárido			
<b>Apoio à Política Estadual de Convivência com o Semiárido</b> Apoio técnico e financeiro realizado	CASA CIVIL/APG	2 un	20.000

Legenda: AP - Ação Prioritária

564

Governo do Estado da Bahia  
Orçamento 2022

Orçamentos Fiscal, da Seguridade Social e de Investimento - Recursos de Todas as Fontes  
Quadro de Metas e Recursos do Orçamento na Estrutura do PPA  
Art. 5º, inciso I, da LC 101/2000 - LRF

Poder: Ministério Público (em R\$ 1,00)

Especificação (Programa, Compromisso, Iniciativa, Ação e Produto)	Órgão/Unidade	Quantidade	Valor Total
<b>Reforma de Unidade do Ministério Público</b> Unidade ministerial reformada	MPE/Superintendência	4 un	865.000
<b>Melhorar o processo de gestão documental, inclusive com a ampliação do acesso e digitalização de documentos, atualização do acervo de normalização e padronização dos processos</b>			
<b>Aprimoramento do Arquivo Central do Ministério Público</b> Arquivo central aprimorado	MPE/Superintendência	1 un	900.000
<b>Aperfeiçoar a gestão dos sistemas de suprimento, controle patrimonial e estoque</b>			
<b>Aparelhamento de Unidade do Ministério Público</b> Unidade ministerial aparelhada	MPE/Superintendência	180 un	1.200.000
<b>Promover a ampliação e a melhoria do sistema de transporte</b>			
<b>Ampliação e Renovação da Frota de Veículos do Ministério Público</b> Veículo disponibilizado	MPE/Superintendência	10 un	500.000
<b>Ampliação e Renovação da Frota de Veículos do Ministério Público</b> Veículo disponibilizado	MPE/FMMP	8 un	403.000
<b>Implantar novo modelo de gestão orçamentária e financeira, com ênfase na descentralização, celeridade e eficiência dos processos e do controle das operações</b>			
<b>Funcionamento de Promotoria Regional do Ministério Público</b> Promotoria regional em funcionamento	MPE/Superintendência	22 un	3.900.000
<b>Prover infraestrutura tecnológica atualizada, integrada e alinhada ao negócio</b>			
<b>Modernização do Parque Tecnológico do Ministério Público (AP)</b> Parque tecnológico modernizado	MPE/Superintendência	1 un	3.230.000
<b>Modernização do Parque Tecnológico do Ministério Público (AP)</b> Parque tecnológico modernizado	MPE/FMMP	1 un	6.770.000
<b>Promover a Governança e a Gestão de TI</b>			
<b>Desenvolvimento de Sistema Informatizado do Ministério Público</b> Sistema de informação desenvolvido	MPE/Superintendência	6 un	1.800.000
<b>Aperfeiçoar a atuação institucional</b>			

Legenda: AP - Ação Prioritária

567

Governo do Estado da Bahia  
Orçamento 2022

Orçamentos Fiscal, da Seguridade Social e de Investimento - Recursos de Todas as Fontes  
Quadro de Metas e Recursos do Orçamento na Estrutura do PPA  
Art. 5º, inciso I, da LC 101/2000 - LRF

Poder: Ministério Público (em R\$ 1,00)

Especificação (Programa, Compromisso, Iniciativa, Ação e Produto)	Órgão/Unidade	Quantidade	Valor Total
<b>Defesa da Sociedade e Promoção da Cidadania</b>			472.479.000
<b>Promover a defesa da educação pública de qualidade</b> Promover a estruturação e a especialização da atuação na promoção e oferta de educação pública de qualidade			
<b>Atuação Ministerial na Defesa da Educação Pública de Qualidade (AP)</b> Atuação ministerial de fomento realizada	MPE/Superintendência	150 un	200.000
<b>Promover a defesa da saúde pública de qualidade</b> Promover o aperfeiçoamento e a reestruturação da defesa da saúde pública			
<b>Atuação Ministerial na Defesa e Proteção da Saúde Pública (AP)</b> Atuação ministerial de fomento realizada	MPE/Superintendência	120 un	175.000
<b>Promover a defesa da probidade na gestão pública</b> Promover a reestruturação e o aperfeiçoamento do combate à improbidade administrativa e a defesa do patrimônio público			
<b>Atuação Ministerial de Fomento à Probidade na Gestão Pública (AP)</b> Atuação ministerial de fomento realizada	MPE/Superintendência	200 un	70.000
<b>Promover a defesa do meio ambiente</b> Promover o aperfeiçoamento e a estruturação da atuação na defesa do meio ambiente			
<b>Atuação Ministerial na Defesa e Proteção da Mata Atlântica</b> Atuação ministerial de defesa/proteção desenvolvida	MPE/Superintendência	200 un	130.000
<b>Atuação Ministerial na Defesa e Proteção do Meio Ambiente (AP)</b> Atuação ministerial de fomento realizada	MPE/Superintendência	250 un	441.000
<b>Promover a preservação ambiental e o desenvolvimento sustentável dos biomas</b>			
<b>Atuação Ministerial na Defesa e Proteção da Bacia do Rio São Francisco</b> Atuação ministerial de defesa/proteção desenvolvida	MPE/Superintendência	30 un	123.000
<b>Promover a proteção da criança e do adolescente</b> Promover o aperfeiçoamento e a estruturação da atuação na proteção à criança e ao adolescente			
<b>Atuação Ministerial na Defesa e Proteção da Criança e do Adolescente (AP)</b>	MPE/Superintendência		161.000

Legenda: AP - Ação Prioritária

565

Governo do Estado da Bahia  
Orçamento 2022

Orçamentos Fiscal, da Seguridade Social e de Investimento - Recursos de Todas as Fontes  
Quadro de Metas e Recursos do Orçamento na Estrutura do PPA  
Art. 5º, inciso I, da LC 101/2000 - LRF

Poder: Ministério Público (em R\$ 1,00)

Especificação (Programa, Compromisso, Iniciativa, Ação e Produto)	Órgão/Unidade	Quantidade	Valor Total
<b>Promover a estruturação da Coordenadoria de Gestão Estratégica (CGE), para assessoramento ao PGJ, e a difusão de cultura de planejamento</b>			
<b>Aprimoramento da Gestão Estratégica do Ministério Público (AP)</b> Gestão estratégica aprimorada	MPE/Superintendência	1 un	539.000
<b>Promover a estruturação da Coordenadoria de Segurança Institucional e Inteligência (CSI) para assessoramento direto ao PGJ, bem como para prestar suporte informacional aos órgãos de execução, nos assuntos de inteligência</b>			
<b>Implementação da Atividade de Inteligência e Segurança Institucional do Ministério Público</b> Atividade de segurança institucional implementada	MPE/Superintendência	60 un	588.000
<b>Aprimorar as normas de organização e funcionamento das unidades administrativas e finalísticas</b>			
<b>Funcionamento do Ouvidoria do Ministério Público</b> Ouvidoria em funcionamento	MPE/Superintendência	1 un	49.000
<b>Aperfeiçoar a atuação nas áreas cível, de família, de fundações, eleitoral e agrária</b>			
<b>Atuação Ministerial na Defesa dos Direitos Cíveis e das Entidades do Terceiro Setor</b> Atuação ministerial de defesa/proteção desenvolvida	MPE/Superintendência	11 un	98.000
<b>Aprimorar os sistemas de acompanhamento da atuação funcional dos membros do Ministério Público</b>			
<b>Correição e Fiscalização da Atuação do Ministério Público (AP)</b> Correição/fiscalização realizada	MPE/Superintendência	370 un	399.000
<b>Promover a melhoria garantindo o monitoramento da eficácia e da efetividade da atuação finalística</b>			
<b>Assessoria Técnica na Atuação Finalística do Ministério Público</b> Apoio técnico realizado	MPE/Superintendência	950 un	340.000
<b>Promover maior projeção e o fortalecimento da imagem junto à sociedade</b>			
<b>Aprimoramento das Ações de Comunicação do Ministério Público</b> Ação de comunicação aprimorada	MPE/Superintendência	6 un	500.000
<b>Publicidade Institucional</b> Publicidade institucional promovida	MPE/Superintendência	8 un	941.000
<b>Aperfeiçoar a política de gestão de pessoas</b> Garantir a organização das pessoas no trabalho e a implantação de políticas fundamentais à			

Legenda: AP - Ação Prioritária

568

Governo do Estado da Bahia  
Orçamento 2022

Orçamentos Fiscal, da Seguridade Social e de Investimento - Recursos de Todas as Fontes  
Quadro de Metas e Recursos do Orçamento na Estrutura do PPA  
Art. 5º, inciso I, da LC 101/2000 - LRF

Poder: Ministério Público (em R\$ 1,00)

Especificação (Programa, Compromisso, Iniciativa, Ação e Produto)	Órgão/Unidade	Quantidade	Valor Total
<b>Atuação ministerial de fomento realizada</b>		80 un	
<b>Promover o aperfeiçoamento do sistema de defesa social</b> Promover o aperfeiçoamento e a reestruturação da atuação na área criminal			
<b>Atuação Ministerial de Fomento ao Combate à Criminalidade</b> Atuação ministerial de fomento realizada	MPE/Superintendência	40 un	144.000
<b>Contribuir para a implantação de um modelo de segurança pública mais eficiente</b>			
<b>Atuação Ministerial no Aperfeiçoamento do Sistema de Defesa Social e Segurança Pública (AP)</b> Atuação ministerial de fomento realizada	MPE/Superintendência	180 un	119.000
<b>Promover a defesa da cidadania</b> Promover a reestruturação e o aperfeiçoamento da atuação na defesa da cidadania e dos direitos humanos			
<b>Atuação Ministerial na Defesa e Proteção dos Direitos Humanos (AP)</b> Atuação ministerial de fomento realizada	MPE/Superintendência	60 un	235.000
<b>Promover a defesa dos direitos do consumidor</b> Promover o aperfeiçoamento e a estruturação da atuação na defesa do consumidor			
<b>Atuação Ministerial na Proteção e Defesa dos Direitos do Consumidor (AP)</b> Atuação ministerial de defesa/proteção desenvolvida	MPE/Superintendência	30 un	77.000
<b>Aperfeiçoar a gestão administrativa</b> Alinhar a estrutura organizacional à formulação estratégica institucional e aos seus processos organizacionais			
<b>Implementação de Prática de Gestão Administrativa no Ministério Público</b> Prática de gestão administrativa implementada	MPE/Superintendência	3 un	100.000
<b>Promover a ampliação e a melhoria da infraestrutura física da instituição</b>			
<b>Conservação de Unidade do Ministério Público</b> Unidade ministerial conservada	MPE/Superintendência	25 un	1.470.000
<b>Construção de Unidade do Ministério Público (AP)</b> Unidade ministerial construída	MPE/Superintendência	8 un	10.000.000

Legenda: AP - Ação Prioritária

566

Governo do Estado da Bahia  
Orçamento 2022

Orçamentos Fiscal, da Seguridade Social e de Investimento - Recursos de Todas as Fontes  
Quadro de Metas e Recursos do Orçamento na Estrutura do PPA  
Art. 5º, inciso I, da LC 101/2000 - LRF

Poder: Ministério Público (em R\$ 1,00)

Especificação (Programa, Compromisso, Iniciativa, Ação e Produto)	Órgão/Unidade	Quantidade	Valor Total
<b>retenção de talentos e ao desenvolvimento na carreira</b>			
<b>Valorização de Integrante do Ministério Público</b> Ação de valorização de integrante promovida	MPE/Superintendência	3 un	175.000
<b>Adequar o quantitativo e o qualitativo de membros e servidores</b>			
<b>Realização de Concurso Público</b> Concurso público realizado	MPE/Superintendência	1 un	20.000
<b>Realização de Concurso Público</b> Concurso público realizado	MPE/FMMP	1 un	80.000
<b>Implementar programa de capacitação permanente de membros e servidores</b>			
<b>Qualificação de Integrante do Ministério Público</b> Evento de qualificação realizado	MPE/Superintendência	50 un	490.000
<b>Prover o exercício do cumprimento da atuação ministerial</b> Assegurar o cumprimento da atuação ministerial no Estado			
<b>Administração de Pessoal e Encargos dos Integrantes do Ministério Público (AP)</b> Serviço ministerial finalístico realizado	MPE/Superintendência	1 un	435.247.000

Legenda: AP - Ação Prioritária

569



Gov. do Estado da Bahia  
Orçamento 2022

Orçamentos Fiscal, da Seguridade Social e de Investimento - Recursos de Todas as Fontes  
Quadro de Metas e Recursos do Orçamento na Estrutura do PPA  
Art. 5º, inciso I, da LC 101/2000 - LRF

Poder: Defensoria Pública (em R\$ 1.00)

Especificação (Programa, Compromisso, Iniciativa, Ação e Produto)	Órgão/Unidade	Quantidade	Valor Total
<b>Proteção dos Direitos e a Defesa Judicial e Extrajudicial dos Cidadãos</b>			<b>166.875.000</b>
Prover o cumprimento da atuação judicial e extrajudicial			
Assegurar a continuidade das atividades defensoriais			
Administração de Pessoal e Encargos dos Integrantes da Defensoria Pública (AP)	DPE/DG		151.370.000
Serviço finalístico remunerado		1 un	
Prestar assistência jurídica integral e gratuita			
Prestar atendimentos judiciais e extrajudiciais à população			
Assistência Jurídica, Integral e Gratuita à População (AP)	DPE/DG	1350000 un	500.000
Assistência jurídica prestada			
Aprimorar a gestão de pessoas			
Realizar concursos públicos			
Realização de Concurso Público (AP)	DPE/DG		100.000
Concurso público realizado		1 un	
Capacitar defensores, servidores e estagiários			
Capacitação de Defensor e Servidor da Defensoria Pública (AP)	DPE/FAJDPE/BA	60 un	1.430.000
Evento de capacitação realizado			
Realizar estudos, pesquisas e publicações			
Realização de Estudo, Pesquisa e Publicação (AP)	DPE/FAJDPE/BA	1 un	70.000
Estudo/publicação realizado			
Modernizar a gestão da Defensoria Pública			
Executar o Plano Diretor de Gestão da Tecnologia da Informação e Processos			
Ampliação do Parque Computacional da Defensoria Pública (AP)	DPE/DG	1 un	3.625.000
Parque computacional ampliado			
Prover a infraestrutura física das unidades defensoriais			
Ampliação de Unidade da Defensoria Pública (AP)	DPE/DG	1 un	100.000
Unidade defensorial ampliada			

Legenda: AP - Ação Prioritária

570

Gov. do Estado da Bahia  
Orçamento 2022

Orçamentos Fiscal, da Seguridade Social e de Investimento - Recursos de Todas as Fontes  
Análise Comparativa do Orçamento e o Plano Plurianual  
Art. 5º, inciso I, da LC 101/2000 - LRF

(em R\$ 1.00)

Especificação (Poder e Programa)	VALOR TOTAL		Participação	
	PPA Atual	%	2022	%
Defensoria Pública	601.212.000	0,580	166.875.000	0,645
Proteção dos Direitos e a Defesa Judicial e Extrajudicial dos Cidadãos	601.212.000	0,580	166.875.000	0,645
<b>Total</b>	<b>103.594.541.712</b>	<b>100%</b>	<b>25.887.624.248</b>	<b>100%</b>

573

Gov. do Estado da Bahia  
Orçamento 2022

Orçamentos Fiscal, da Seguridade Social e de Investimento - Recursos de Todas as Fontes  
Quadro de Metas e Recursos do Orçamento na Estrutura do PPA  
Art. 5º, inciso I, da LC 101/2000 - LRF

Poder: Defensoria Pública (em R\$ 1.00)

Especificação (Programa, Compromisso, Iniciativa, Ação e Produto)	Órgão/Unidade	Quantidade	Valor Total
<b>Aquisição de Imóvel para Instalação de Unidade da Defensoria Pública (AP)</b>	DPE/DG		<b>1.400.000</b>
Imóvel adquirido		1 un	
<b>Construção de Unidade da Defensoria Pública (AP)</b>	DPE/DG		<b>250.000</b>
Unidade de defensoria construída		1 un	
<b>Reforma de Unidade da Defensoria Pública (AP)</b>	DPE/DG		<b>5.210.000</b>
Unidade de defensoria reformada		15 un	
Aparelhar unidades da Defensoria			
Aparelhamento de Unidade da Defensoria Pública (AP)	DPE/DG	49 un	500.000
Unidade de defensoria aparelhada			
Realizar ações de comunicação e publicidade institucional			
Publicidade Institucional (AP)	DPE/DG	1 un	1.000.000
Publicidade institucional promovida			
Adequar a frota de veículos			
Ampliação e Renovação da Frota de Veículos da Defensoria Pública	DPE/DG	8 un	725.000
Veículo disponibilizado			
Assegurar a manutenção da Corregedoria			
Correição e Fiscalização da Atuação da Defensoria Pública (AP)	DPE/DG	1 un	420.000
Fiscalização de serviço público realizada			
Fortalecer a Ouvidoria Cidadã			
Funcionamento da Ouvidoria Geral da Defensoria Pública (AP)	DPE/DG	1 un	175.000
Ouvidoria em funcionamento			

Legenda: AP - Ação Prioritária

571

Gov. do Estado da Bahia  
Orçamento 2022

Orçamentos Fiscal, da Seguridade Social e de Investimento - Recursos de Todas as Fontes  
Análise Comparativa do Orçamento e o Plano Plurianual  
Art. 5º, inciso I, da LC 101/2000 - LRF

(em R\$ 1.00)

Especificação (Poder e Programa)	VALOR TOTAL		Participação	
	PPA Atual	%	2022	%
<b>Legislativo</b>	<b>2.566.065.981</b>	<b>2,477</b>	<b>624.915.000</b>	<b>2,412</b>
Fortalecimento da Ação Legislativa	1.435.889.981	1,386	318.164.000	1,229
Controle Externo Estadual em Sintonia com a Sociedade	701.864.000	0,678	186.864.000	0,722
Controle Externo Municipal	428.312.000	0,413	119.487.000	0,462
<b>Judiciário</b>	<b>8.473.800.000</b>	<b>8,180</b>	<b>1.949.133.000</b>	<b>7,529</b>
Justiça Efetiva	8.473.800.000	8,180	1.949.133.000	7,529
<b>Executivo</b>	<b>89.734.982.731</b>	<b>86,621</b>	<b>22.674.622.248</b>	<b>87,589</b>
Assistência Social e Garantia de Direitos	699.762.651	0,675	164.961.000	0,637
Ciência, Tecnologia e Inovação	684.605.837	0,661	143.903.965	0,556
Cultura	258.106.937	0,249	45.104.000	0,174
Desenvolvimento Produtivo	1.359.419.984	1,312	194.501.280	0,751
Desenvolvimento Rural	1.892.216.874	1,827	440.244.200	1,701
Desenvolvimento Urbano	4.263.558.937	4,116	1.396.332.171	5,394
Educação	23.088.383.000	22,287	5.796.031.049	22,389
Igualdade Racial, Povos e Comunidades Tradicionais	63.307.937	0,061	4.015.000	0,016
Inclusão Socioprodutiva e Mundo do Trabalho	735.692.357	0,710	244.173.160	0,943
Infraestrutura	3.464.269.937	3,344	1.370.933.400	5,296
Meio Ambiente e Sustentabilidade	241.372.389	0,233	56.432.673	0,218
Política para as Mulheres	67.833.945	0,065	2.326.000	0,009
Recursos Hídricos	6.056.131.337	5,846	1.200.989.600	4,639
Saúde	22.051.088.350	21,286	5.696.675.800	22,005
Segurança Pública e Defesa Social	21.738.573.249	20,984	5.050.841.000	19,511
Gestão Governamental	3.070.659.010	2,964	867.157.950	3,350
<b>Ministério Público</b>	<b>2.218.481.000</b>	<b>2,142</b>	<b>472.479.000</b>	<b>1,825</b>
Defesa da Sociedade e Promoção da Cidadania	2.218.481.000	2,142	472.479.000	1,825

572

**EGBA**

**DOOL**

Portal e aplicativo que oferecem acesso a informações publicadas no Diário Oficial do Estado.

[dool.egba.ba.gov.br](http://dool.egba.ba.gov.br)

**EGBA**

GESTÃO DA INFORMAÇÃO  
GOVERNO DO ESTADO

**CERTIFICAÇÃO DIGITAL**

Garante autenticidade e segurança nas transações eletrônicas.

ISO 9001 - TQM  
ISO/IEC 20000  
EGBA  
GOVERNO DO ESTADO

Sede Egba  
71 3116 2137  
[www.egba.ba.gov.br](http://www.egba.ba.gov.br)



**GOVERNO DO ESTADO DA BAHIA**

**ORÇAMENTO 2022**

**COMPOSIÇÃO DO ORÇAMENTO**

**ANEXO II**  
**COMPOSIÇÃO DOS ORÇAMENTOS**

**ANEXO II**



Governo do Estado da Bahia  
Orçamento 2022

**VOLUME I**

**SUMÁRIO**

**DEMONSTRATIVOS ORÇAMENTÁRIOS CONSOLIDADOS**

**ORÇAMENTOS FISCAL E DA SEGURIDADE SOCIAL**

• Receita e Despesa Segundo a Categoria Econômica.....	9
• Despesa Segundo a Categoria Econômica e Grupo de Despesa, por Fonte de Recursos.....	11
• Despesa Segundo Poder, Órgão e Unidade Orçamentária, por Grupo de Despesa.....	14
• Despesa Segundo a Função e Subfunção, por Fonte de Recursos.....	39
• Despesa Segundo a Subfunção, por Fonte de Recursos.....	63
• Despesa Segundo o Programa, por Fonte de Recursos.....	71
• Receita Segundo a Categoria Econômica, por Fonte de Recursos.....	76
• Receita da Administração Indireta Segundo Poder, Órgão, Unidade Orçamentária e Categoria Econômica.....	126
• Despesa da Administração Indireta Segundo Poder, Órgão, Unidade Orçamentária, por Fonte de Recursos.....	167

**ORÇAMENTO DE INVESTIMENTO DAS EMPRESAS**

• Despesa Segundo Poder, Órgão e Unidade Orçamentária, por Fonte de Recursos.....	171
• Despesa Segundo a Função e Subfunção, por Fonte de Recursos.....	172
• Despesa Segundo a Subfunção, por Fonte de Recursos.....	173
• Despesa Segundo o Programa, por Fonte de Recursos.....	174

**DEMONSTRATIVOS ESPECÍFICOS**

• Aplicação na Manutenção e Desenvolvimento do Ensino.....	177
• Aplicação em Ações e Serviços de Saúde.....	181
• Despesa com Propaganda, Promoção e Divulgação das Ações do Estado.....	184
• Quadro de Pessoal do Estado.....	186
• Ações Financiadas com Recursos de Operações de Crédito.....	191
• Dívida Flutuante.....	199
• Dívida Fundada Interna e Externa.....	200
• Evolução da Receita Segundo a Categoria Econômica e Subcategoria.....	201

**ORÇAMENTOS FISCAL E DA SEGURIDADE SOCIAL**



Governo do Estado da Bahia  
Orçamento 2022

• Evolução da Despesa Segundo a Categoria Econômica.....	211
• Relação de Obras em Andamento.....	212
• Plano de Aplicação dos Fundos Especiais.....	260
• Legislação Estadual da Receita.....	295
• Finalidade e Legislação Básica dos Órgãos e Entidades da Administração Pública Estadual.....	320

**ANEXOS DA LEI DE RESPONSABILIDADE FISCAL - LRF**

• Anexos da Lei de Responsabilidade Fiscal - LRF.....	345
---	-----

**ANEXOS DAS EMENDAS PARLAMENTARES IMPOSITIVAS**

• Anexo I - Emendas Parlamentares Individuais por Autor e Área Temática.....	351
• Anexo II - Emendas Parlamentares Individuais por Órgão, Unidade Orçamentária, Ação e Autor.....	354

**QUADRO SINTÉTICO**

• Quadro Sintético, por Poder e Órgão.....	373
--	-----

**COMPATIBILIDADE ENTRE O ORÇAMENTO E O PLANO PLURIANUAL**

• Quadro de Metas e Recursos do Orçamento na Estrutura do PPA.....	431
• Análise Comparativa do Orçamento e o Plano Plurianual.....	572

**VOLUME II**

**COMPOSIÇÃO DOS ORÇAMENTOS**

**ORÇAMENTOS FISCAL E DA SEGURIDADE SOCIAL**

• Programa de Trabalho, por Poder, Órgão e Unidade Orçamentária.....	583
--	-----

**ORÇAMENTO DE INVESTIMENTO DAS EMPRESAS**

• Demonstrativo das Fontes de Financiamento dos Investimentos, por Poder, Órgão e Unidade Orçamentária.....	1327
• Programa de Investimento, por Poder, Órgão e Unidade Orçamentária.....	1332



Governo do Estado da Bahia  
Orçamento 2022

**Orçamentos Fiscal e da Seguridade Social - Recursos de Todas as Fontes**

**Programa de Trabalho, por Poder, Órgão e Unidade Orçamentária**

Poder: 1 - Legislativo  
Órgão: 01 - Assembleia Legislativa da Bahia  
Unid. Orçamentária: 101 - Secretaria da Assembleia Legislativa  
(em R\$ 1,00)

**Art. 2º e art. 22 da Lei nº 4.320/64**

Código / Especificação (Função, Subfunção, Programa, Projeto/Atividade, Objetivo e Modalidade de Aplicação)	F / S	Pessoal e Enc.Sociais	Juros e Enc. da Dívida	Outras Desp. Correntes	Investimentos	Inversões Financeiras	Amortização e Refinanciamento da Dívida	Total
<b>01 Legislativa</b>		583.385.000		103.535.000	1.100.000			688.020.000
<b>031 Ação Legislativa</b>		264.070.000		40.250.000	50.000			304.370.000
<b>320 Fortalecimento da Ação Legislativa</b>		264.070.000		40.250.000	50.000			304.370.000
<b>3248 Gestão do Exercício da Ação Legislativa</b>	F			38.300.000				38.300.000
Prover a gestão do exercício da Ação Legislativa na apreciação de proposições em geral, na fiscalização e no controle externo dos órgãos e representantes do Poder Público e o desempenho das demais prerrogativas legais e regimentais								
<b>90 Aplicações Diretas</b>				38.300.000				38.300.000
<b>6974 Administração de Pessoal e Encargos no Exercício da Ação Legislativa</b>	F	264.070.000						264.070.000
Atender despesas com vencimentos, obrigações patronais e vantagens de pessoal dos parlamentares e assessores no exercício da ação legislativa								
<b>90 Aplicações Diretas</b>		264.020.000						264.020.000
<b>91 Aplicação Direta Decorrente de Operação entre Órgãos, Fundos e Entidades Integrantes dos Orçamentos</b>		50.000						50.000
<b>7166 Reforma de Instalação Física da Assembleia Legislativa</b>	F			1.950.000	50.000			2.000.000
Reformar as instalações físicas da Assembleia Legislativa, dotando-as de infraestrutura física necessária ao seu pleno desempenho e condições de funcionamento								





Governo do Estado da Bahia  
Orçamento 2022

Poder: 1 - Legislativo  
Órgão: 01 - Assembleia Legislativa da Bahia  
Unid. Orçamentária: 101 - Secretaria da Assembleia Legislativa  
(em R\$ 1.00)

Orçamentos Fiscal e da Seguridade Social - Recursos de Todas as Fontes  
Programa de Trabalho, por Poder, Órgão e Unidade Orçamentária

Art. 2º e art. 22 da Lei nº 4.320/64

Código / Especificação (Função, Subfunção, Programa, Projeto/Atividade, Objeto e Modalidade de Aplicação)	F / S	Pessoal e Enc.Sociais	Juros e Enc. da Dívida	Outras Desp. Correntes	Investimentos	Inversões Financeiras	Amortização e Refinanciamento da Dívida	Total
90 Aplicações Diretas				1.950.000	50.000			2.000.000
<b>122 Administração Geral</b>		319.295.000		45.805.000	1.000.000			366.100.000
<b>320 Fortalecimento da Ação Legislativa</b>					1.000.000			1.000.000
<b>5060 Aparelhamento de Unidade do Poder Legislativo</b>	F				1.000.000			1.000.000
Aparelhar as unidades do Poder Legislativo, visando otimizar os serviços prestados, dotando-as de equipamentos e condições adequadas ao seu funcionamento								
90 Aplicações Diretas					1.000.000			1.000.000
<b>500 Ações de Apoio Administrativo do Poder Legislativo</b>		319.295.000		45.805.000				365.100.000
<b>2000 Manutenção de Serviços Técnicos e Administrativos</b>	F	450.000		42.565.000				43.015.000
Atender despesas administrativas e outros serviços auxiliares, bem como de assessoramento e controle								
90 Aplicações Diretas		450.000		42.565.000				43.015.000
<b>2001 Administração de Pessoal e Encargos</b>	F	229.145.000						229.145.000
Atender despesas com vencimentos, vantagens de pessoal e obrigações patronais								
90 Aplicações Diretas		204.145.000						204.145.000
91 Aplicação Direta Decorrente de Operação entre Órgãos, Fundos e Entidades Integrantes dos Orçamentos		25.000.000						25.000.000
<b>2005 Administração de Pessoal sob Regime Especial de Direito Administrativo - Reda</b>	F	89.700.000						89.700.000

584

Governo do Estado da Bahia  
Orçamento 2022

Poder: 1 - Legislativo  
Órgão: 01 - Assembleia Legislativa da Bahia  
Unid. Orçamentária: 101 - Secretaria da Assembleia Legislativa  
(em R\$ 1.00)

Orçamentos Fiscal e da Seguridade Social - Recursos de Todas as Fontes  
Programa de Trabalho, por Poder, Órgão e Unidade Orçamentária

Art. 2º e art. 22 da Lei nº 4.320/64

Código / Especificação (Função, Subfunção, Programa, Projeto/Atividade, Objeto e Modalidade de Aplicação)	F / S	Pessoal e Enc.Sociais	Juros e Enc. da Dívida	Outras Desp. Correntes	Investimentos	Inversões Financeiras	Amortização e Refinanciamento da Dívida	Total
<b>2050 Publicidade Institucional</b>								
programas, metas e resultados de ações implementadas pelo órgão								
90 Aplicações Diretas				5.000.000				5.000.000
<b>500 Ações de Apoio Administrativo do Poder Legislativo</b>					30.000			30.000
<b>2020 Publicidade de Ato Oficial do Órgão</b>	F			30.000				30.000
Atender despesas com publicação de atos da administração pública em atendimento ao Art. 22 da Constituição Estadual								
90 Aplicações Diretas				30.000				30.000
<b>302 Assistência Hospitalar e Ambulatorial</b>								
<b>500 Ações de Apoio Administrativo do Poder Legislativo</b>					4.800.000			4.800.000
<b>2022 Assistência à Saúde dos Servidores Públicos Estaduais e seus Dependentes - Planserv</b>	S			4.800.000				4.800.000
Atender despesas com a contribuição patronal para o sistema de assistência à saúde dos servidores públicos estaduais e seus dependentes, inclusive dos servidores em Regime Especial de Direito Administrativo - Reda								
91 Aplicação Direta Decorrente de Operação entre Órgãos, Fundos e Entidades Integrantes dos Orçamentos				4.800.000				4.800.000
<b>422 Direitos Individuais, Coletivos e Difusos</b>								
<b>320 Fortalecimento da Ação Legislativa</b>								
				600.000				600.000
				600.000				600.000

587

Governo do Estado da Bahia  
Orçamento 2022

Poder: 1 - Legislativo  
Órgão: 01 - Assembleia Legislativa da Bahia  
Unid. Orçamentária: 101 - Secretaria da Assembleia Legislativa  
(em R\$ 1.00)

Orçamentos Fiscal e da Seguridade Social - Recursos de Todas as Fontes  
Programa de Trabalho, por Poder, Órgão e Unidade Orçamentária

Art. 2º e art. 22 da Lei nº 4.320/64

Código / Especificação (Função, Subfunção, Programa, Projeto/Atividade, Objeto e Modalidade de Aplicação)	F / S	Pessoal e Enc.Sociais	Juros e Enc. da Dívida	Outras Desp. Correntes	Investimentos	Inversões Financeiras	Amortização e Refinanciamento da Dívida	Total
<b>2005 Administração de Pessoal sob Regime Especial de Direito Administrativo - Reda</b>								
Atender despesas com pessoal sob Regime Especial de Direito Administrativo - Reda, através de contratação por tempo determinado facultada pela Constituição Federal em seu art. 37, inciso IX e de acordo com os artigos 252 a 255 da Lei nº 6.677/94								
90 Aplicações Diretas		89.700.000						89.700.000
<b>2009 Encargos com Benefícios Especiais</b>	S			40.000				40.000
Atender despesas com encargos de benefícios concedidos mediante leis específicas, tais como pensões especiais, auxílio-maternidade, auxílio-funeral, auxílio-creche ou pré-escolar, salário-família, auxílio-reclusão, auxílio-fardamento de militar, indenização de transporte de bagagem para militar e demais benefícios não previdenciários								
90 Aplicações Diretas				40.000				40.000
<b>2018 Encargos com Concessionárias de Serviços Públicos em Unidade Administrativa</b>	F			3.200.000				3.200.000
Atender despesas com o fornecimento de energia elétrica, água e esgoto, telefonia, correios, gás e outros serviços concedidos em unidades administrativas								
90 Aplicações Diretas				3.200.000				3.200.000
<b>126 Tecnologia da Informação</b>								
				6.950.000	50.000			7.000.000
<b>320 Fortalecimento da Ação Legislativa</b>				1.950.000	50.000			2.000.000

585

Governo do Estado da Bahia  
Orçamento 2022

Poder: 1 - Legislativo  
Órgão: 01 - Assembleia Legislativa da Bahia  
Unid. Orçamentária: 101 - Secretaria da Assembleia Legislativa  
(em R\$ 1.00)

Orçamentos Fiscal e da Seguridade Social - Recursos de Todas as Fontes  
Programa de Trabalho, por Poder, Órgão e Unidade Orçamentária

Art. 2º e art. 22 da Lei nº 4.320/64

Código / Especificação (Função, Subfunção, Programa, Projeto/Atividade, Objeto e Modalidade de Aplicação)	F / S	Pessoal e Enc.Sociais	Juros e Enc. da Dívida	Outras Desp. Correntes	Investimentos	Inversões Financeiras	Amortização e Refinanciamento da Dívida	Total
<b>4405 Apoio Assistencial a Entidade Social</b>	S			600.000				600.000
Apoiar e assistir financeiramente as entidades sociais devidamente credenciadas e reconhecidas como de utilidade pública								
50 Transferências a Instituições Privadas sem Fins Lucrativos				600.000				600.000
<b>09 Previdência Social</b>		20.000.000						20.000.000
<b>274 Previdência Especial</b>		20.000.000						20.000.000
<b>902 Operação Especial do Poder Legislativo</b>		20.000.000						20.000.000
<b>8063 Encargos com Inativos e Pensionistas da Extinta Caixa de Previdência Parlamentar - CPP</b>	S			20.000.000				20.000.000
Atender despesas com proventos de pessoal inativo e pensionistas da extinta Caixa de Previdência Parlamentar - CPP								
90 Aplicações Diretas				20.000.000				20.000.000
<b>28 Encargos Especiais</b>								
<b>846 Outros Encargos Especiais</b>								
<b>902 Operação Especial do Poder Legislativo</b>								
<b>8001 Encargos com Cumprimento de Sentença Judicial</b>	F	1.000.000						1.000.000
Atender despesas com sentenças judiciais resultantes de: precatórios, sentenças transitadas em julgado, sentenças transitadas em julgado de pequeno valor, na forma definida em lei, decisões judiciais e outros débitos judiciais periódicos vincendos								

588

Governo do Estado da Bahia  
Orçamento 2022

Poder: 1 - Legislativo  
Órgão: 01 - Assembleia Legislativa da Bahia  
Unid. Orçamentária: 101 - Secretaria da Assembleia Legislativa  
(em R\$ 1.00)

Orçamentos Fiscal e da Seguridade Social - Recursos de Todas as Fontes  
Programa de Trabalho, por Poder, Órgão e Unidade Orçamentária

Art. 2º e art. 22 da Lei nº 4.320/64

Código / Especificação (Função, Subfunção, Programa, Projeto/Atividade, Objeto e Modalidade de Aplicação)	F / S	Pessoal e Enc.Sociais	Juros e Enc. da Dívida	Outras Desp. Correntes	Investimentos	Inversões Financeiras	Amortização e Refinanciamento da Dívida	Total
<b>7167 Desenvolvimento do Sistema de Informação da Assembleia Legislativa</b>	F			1.950.000	50.000			2.000.000
Desenvolver soluções tecnológicas de informação, visando o fortalecimento e a eficácia na interatividade e transparência das atividades da Assembleia Legislativa								
90 Aplicações Diretas				1.950.000	50.000			2.000.000
<b>500 Ações de Apoio Administrativo do Poder Legislativo</b>								
<b>2002 Manutenção de Serviços de Tecnologia da Informação e Comunicação</b>	F			5.000.000				5.000.000
Atender despesas com a manutenção de serviços de tecnologia da informação e comunicação, visando otimização e racionalização dos recursos disponíveis								
90 Aplicações Diretas				5.000.000				5.000.000
<b>128 Formação de Recursos Humanos</b>								
<b>320 Fortalecimento da Ação Legislativa</b>								
<b>5541 Capacitação de Agente Público da Assembleia Legislativa</b>	F			100.000				100.000
Capacitar agentes públicos, visando melhorar a aplicabilidade das ações direcionadas ao desenvolvimento das suas funções legislativas								
90 Aplicações Diretas				100.000				100.000
<b>131 Comunicação Social</b>								
<b>320 Fortalecimento da Ação Legislativa</b>								
<b>2050 Publicidade Institucional</b>	F			5.030.000				5.030.000
Informar à população sobre atos, obras,				5.000.000				5.000.000
				5.000.000				5.000.000

586

Governo do Estado da Bahia  
Orçamento 2022

Poder: 1 - Legislativo  
Órgão: 01 - Assembleia Legislativa da Bahia  
Unid. Orçamentária: 101 - Secretaria da Assembleia Legislativa  
(em R\$ 1.00)

Orçamentos Fiscal e da Seguridade Social - Recursos de Todas as Fontes  
Programa de Trabalho, por Poder, Órgão e Unidade Orçamentária

Art. 2º e art. 22 da Lei nº 4.320/64

Código / Especificação (Função, Subfunção, Programa, Projeto/Atividade, Objeto e Modalidade de Aplicação)	F / S	Pessoal e Enc.Sociais	Juros e Enc. da Dívida	Outras Desp. Correntes	Investimentos	Inversões Financeiras	Amortização e Refinanciamento da Dívida	Total
90 Aplicações Diretas		1.000.000						1.000.000
<b>8009 Encargos com Indenização e Restituição de Pessoal Ativo e Inativo</b>	F	28.000.000						28.000.000
Atender despesas com indenização e restituição, decorrentes de acordos judiciais em cumprimento de Termos Finais de Mediação e de Sentença Arbitral, favoráveis aos servidores ativos e inativos, conforme determinado no Art. 34 da Lei 13.801/2017								
90 Aplicações Diretas		28.000.000						28.000.000
<b>Total do Orçamento Fiscal</b>		<b>612.365.000</b>		<b>98.095.000</b>	<b>1.100.000</b>			<b>711.560.000</b>
<b>Total do Orçamento da Seguridade Social</b>		<b>20.000.000</b>		<b>5.440.000</b>				<b>25.440.000</b>
<b>Total Geral</b>		<b>632.365.000</b>		<b>103.535.000</b>	<b>1.100.000</b>			<b>737.000.000</b>

589



Governo do Estado da Bahia  
Orçamento 2022

Orçamentos Fiscal e da Seguridade Social - Recursos de Todas as Fontes  
Programa de Trabalho, por Poder, Órgão e Unidade Orçamentária

Poder: 1 - Legislativo  
Órgão: 01 - Assembleia Legislativa da Bahia  
Unid. Orçamentária: 201 - Fundação Paulo Jackson  
(em R\$ 1.00)

Art. 2º e art. 22 da Lei nº 4.320/64

Código / Especificação (Função, Subfunção, Programa, Projeto/Atividade, Objeto e Modalidade de Aplicação)	F / S	Pessoal e Enc.Sociais	Juros e Enc. da Dívida	Outras Desp. Correntes	Investimentos	Inversões Financeiras	Amortização e Refinanciamento da Dívida	Total
<b>01 Legislativa</b>		5.606.000		5.757.000	35.000			11.398.000
<b>031 Ação Legislativa</b>				5.012.000	5.000			5.017.000
<b>320 Fortalecimento da Ação Legislativa</b>				5.012.000	5.000			5.017.000
<b>5089 Implementação do Sistema de TV e Radiodifusão da Assembleia Legislativa</b>	F			261.000	5.000			266.000
Disponibilizar para a sociedade um instrumento de comunicação, informando as ações da Assembleia Legislativa, através da implementação da TV aberta e radiodifusão, ampliando a transparência e o aperfeiçoamento das atividades do Poder Legislativo								
90 Aplicações Diretas				261.000	5.000			266.000
<b>6975 Operação do Sistema de TV e Radiodifusão da Assembleia Legislativa</b>	F			4.751.000				4.751.000
Manter em operação o sistema de TV e radiodifusão da Assembleia Legislativa, assegurando para a sociedade um instrumento de comunicação e transparência das informações								
90 Aplicações Diretas				4.751.000				4.751.000
<b>122 Administração Geral</b>		5.606.000		565.000	30.000			6.201.000
<b>320 Fortalecimento da Ação Legislativa</b>					30.000			30.000
<b>5060 Aparentamento de Unidade do Poder Legislativo</b>	F				30.000			30.000
Aparelhar as unidades do Poder Legislativo, visando otimizar os serviços prestados, dotando-as de equipamentos e condições adequadas ao seu funcionamento								
90 Aplicações Diretas					30.000			30.000

590

Governo do Estado da Bahia  
Orçamento 2022

Orçamentos Fiscal e da Seguridade Social - Recursos de Todas as Fontes  
Programa de Trabalho, por Poder, Órgão e Unidade Orçamentária

Poder: 1 - Legislativo  
Órgão: 01 - Assembleia Legislativa da Bahia  
Unid. Orçamentária: 201 - Fundação Paulo Jackson  
(em R\$ 1.00)

Art. 2º e art. 22 da Lei nº 4.320/64

Código / Especificação (Função, Subfunção, Programa, Projeto/Atividade, Objeto e Modalidade de Aplicação)	F / S	Pessoal e Enc.Sociais	Juros e Enc. da Dívida	Outras Desp. Correntes	Investimentos	Inversões Financeiras	Amortização e Refinanciamento da Dívida	Total
<b>2022 Assistência à Saúde dos Servidores Públicos Estaduais e seus Dependentes - Planserv</b>	S			10.000				10.000
Atender despesas com a contribuição patronal para o sistema de assistência à saúde dos servidores públicos estaduais e seus dependentes, inclusive dos servidores em Regime Especial de Direito Administrativo - Reda								
91 Aplicação Direta Decorrente de Operação entre Órgãos, Fundos e Entidades Integrantes dos Orçamentos				10.000				10.000
<b>Total do Orçamento Fiscal</b>		<b>5.606.000</b>		<b>5.747.000</b>	<b>35.000</b>			<b>11.388.000</b>
<b>Total do Orçamento da Seguridade Social</b>				<b>10.000</b>				<b>10.000</b>
<b>Total Geral</b>		<b>5.606.000</b>		<b>5.757.000</b>	<b>35.000</b>			<b>11.398.000</b>

593

Governo do Estado da Bahia  
Orçamento 2022

Orçamentos Fiscal e da Seguridade Social - Recursos de Todas as Fontes  
Programa de Trabalho, por Poder, Órgão e Unidade Orçamentária

Poder: 1 - Legislativo  
Órgão: 01 - Assembleia Legislativa da Bahia  
Unid. Orçamentária: 201 - Fundação Paulo Jackson  
(em R\$ 1.00)

Art. 2º e art. 22 da Lei nº 4.320/64

Código / Especificação (Função, Subfunção, Programa, Projeto/Atividade, Objeto e Modalidade de Aplicação)	F / S	Pessoal e Enc.Sociais	Juros e Enc. da Dívida	Outras Desp. Correntes	Investimentos	Inversões Financeiras	Amortização e Refinanciamento da Dívida	Total
<b>500 Ações de Apoio Administrativo do Poder Legislativo</b>		5.606.000		565.000				6.171.000
<b>2000 Manutenção de Serviços Técnicos e Administrativos</b>	F			563.000				563.000
Atender despesas administrativas e outros serviços auxiliares, bem como de assessoramento e controle								
90 Aplicações Diretas				563.000				563.000
<b>2001 Administração de Pessoal e Encargos</b>	F	5.606.000						5.606.000
Atender despesas com vencimentos, vantagens de pessoal e obrigações patronais								
90 Aplicações Diretas		5.606.000						5.606.000
<b>2018 Encargos com Concessionárias de Serviços Públicos em Unidade Administrativa</b>	F			2.000				2.000
Atender despesas com o fornecimento de energia elétrica, água e esgoto, telefonia, correios, gás e outros serviços concedidos em unidades administrativas								
90 Aplicações Diretas				2.000				2.000
<b>126 Tecnologia da Informação</b>				120.000				120.000
<b>500 Ações de Apoio Administrativo do Poder Legislativo</b>				120.000				120.000
<b>2002 Manutenção de Serviços de Tecnologia da Informação e Comunicação</b>	F			120.000				120.000
Atender despesas com a manutenção de serviços de tecnologia da informação e comunicação, visando otimização e racionalização dos recursos disponíveis								

591

Governo do Estado da Bahia  
Orçamento 2022

Orçamentos Fiscal e da Seguridade Social - Recursos de Todas as Fontes  
Programa de Trabalho, por Poder, Órgão e Unidade Orçamentária

Poder: 1 - Legislativo  
Órgão: 02 - Tribunal de Contas do Estado  
Unid. Orçamentária: 101 - Diretoria Administrativa  
(em R\$ 1.00)

Art. 2º e art. 22 da Lei nº 4.320/64

Código / Especificação (Função, Subfunção, Programa, Projeto/Atividade, Objeto e Modalidade de Aplicação)	F / S	Pessoal e Enc.Sociais	Juros e Enc. da Dívida	Outras Desp. Correntes	Investimentos	Inversões Financeiras	Amortização e Refinanciamento da Dívida	Total
<b>01 Legislativa</b>		229.362.000		31.435.000	1.880.000			262.677.000
<b>032 Controle Externo</b>		178.662.000		1.507.000	700.000			180.869.000
<b>321 Controle Externo Estadual em Sintonia com a Sociedade</b>		178.662.000		1.507.000	700.000			180.869.000
<b>5698 Promoção de Evento de Interação com o Cidadão e Sociedade Civil</b>	F			30.000				30.000
Implementar projeto de envolvimento institucional com a sociedade civil, promovendo a interação do cidadão com o TCE, aperfeiçoando o controle externo, na perspectiva de contribuir efetivamente para a gestão dos recursos públicos								
90 Aplicações Diretas				30.000				30.000
<b>5701 Promoção de Ações de Valorização do Servidor</b>	F			346.000				346.000
Promover ações envolvendo a preservação da saúde, promoção da qualidade de vida dos servidores e as relativas atividades culturais e de reconhecimento profissional								
90 Aplicações Diretas				346.000				346.000
<b>5702 Implementação de Projeto de Gestão do Conhecimento</b>	F			316.000				316.000
Identificar a produção intelectual do capital humano existente na instituição, contribuindo para a promoção de política eficaz de gestão de pessoas, através da disseminação do conhecimento e compartilhamento de boas práticas profissionais								
90 Aplicações Diretas				316.000				316.000

594

Governo do Estado da Bahia  
Orçamento 2022

Orçamentos Fiscal e da Seguridade Social - Recursos de Todas as Fontes  
Programa de Trabalho, por Poder, Órgão e Unidade Orçamentária

Poder: 1 - Legislativo  
Órgão: 01 - Assembleia Legislativa da Bahia  
Unid. Orçamentária: 201 - Fundação Paulo Jackson  
(em R\$ 1.00)

Art. 2º e art. 22 da Lei nº 4.320/64

Código / Especificação (Função, Subfunção, Programa, Projeto/Atividade, Objeto e Modalidade de Aplicação)	F / S	Pessoal e Enc.Sociais	Juros e Enc. da Dívida	Outras Desp. Correntes	Investimentos	Inversões Financeiras	Amortização e Refinanciamento da Dívida	Total
90 Aplicações Diretas				120.000				120.000
<b>128 Formação de Recursos Humanos</b>				30.000				30.000
<b>320 Fortalecimento da Ação Legislativa</b>				30.000				30.000
<b>5541 Capacitação de Agente Público da Assembleia Legislativa</b>	F			30.000				30.000
Capacitar agentes públicos, visando melhorar a aplicabilidade das ações direcionadas ao desenvolvimento das suas funções legislativas								
90 Aplicações Diretas				30.000				30.000
<b>131 Comunicação Social</b>				20.000				20.000
<b>320 Fortalecimento da Ação Legislativa</b>				17.000				17.000
<b>2050 Publicidade Institucional</b>	F			17.000				17.000
Informar a população sobre atos, obras, programas, metas e resultados de ações implementadas pelo órgão								
90 Aplicações Diretas				17.000				17.000
<b>500 Ações de Apoio Administrativo do Poder Legislativo</b>				3.000				3.000
<b>2020 Publicidade de Ato Oficial do Órgão</b>	F			3.000				3.000
Atender despesas com publicação de atos da administração pública em atendimento ao Art. 22 da Constituição Estadual								
90 Aplicações Diretas				3.000				3.000
<b>302 Assistência Hospitalar e Ambulatorial</b>				10.000				10.000
<b>500 Ações de Apoio Administrativo do Poder Legislativo</b>				10.000				10.000

592

Governo do Estado da Bahia  
Orçamento 2022

Orçamentos Fiscal e da Seguridade Social - Recursos de Todas as Fontes  
Programa de Trabalho, por Poder, Órgão e Unidade Orçamentária

Poder: 1 - Legislativo  
Órgão: 02 - Tribunal de Contas do Estado  
Unid. Orçamentária: 101 - Diretoria Administrativa  
(em R\$ 1.00)

Art. 2º e art. 22 da Lei nº 4.320/64

Código / Especificação (Função, Subfunção, Programa, Projeto/Atividade, Objeto e Modalidade de Aplicação)	F / S	Pessoal e Enc.Sociais	Juros e Enc. da Dívida	Outras Desp. Correntes	Investimentos	Inversões Financeiras	Amortização e Refinanciamento da Dívida	Total
<b>6986 Administração de Pessoal e Encargos do Controle Externo Estadual e Conselheiros</b>	F	178.662.000						178.662.000
Atender despesas com vencimentos, obrigações patronais e vantagens de pessoal dos técnicos, auditores e conselheiros no exercício do controle externo estadual								
90 Aplicações Diretas		154.162.000						154.162.000
91 Aplicação Direta Decorrente de Operação entre Órgãos, Fundos e Entidades Integrantes dos Orçamentos		24.500.000						24.500.000
<b>6987 Gestão do Controle Externo das Contas Públicas Estaduais</b>	F			700.000				700.000
Assegurar os serviços de auditoria e fiscalização das contas públicas estaduais, visando o efetivo, regular e transparente exercício, registro e demonstração de atos e fatos e seus reflexos nas áreas contábil, financeira, orçamentária, operacional e patrimonial, atendendo as expectativas da sociedade e do Poder Legislativo								
90 Aplicações Diretas				700.000				700.000
<b>7404 Reforma de Unidade do Tribunal de Contas do Estado</b>	F			115.000	700.000			815.000
Reformar unidades do Tribunal de Contas do Estado, dotando de infraestrutura necessária ao pleno desempenho e condições de funcionamento								
90 Aplicações Diretas				115.000	700.000			815.000

595



Governo do Estado da Bahia  
Orçamento 2022

Poder: 1 - Legislativo  
Órgão: 02 - Tribunal de Contas do Estado  
Unid. Orçamentária: 101 - Diretoria Administrativa  
(em R\$ 1,00)

Orçamentos Fiscal e da Seguridade Social - Recursos de Todas as Fontes  
Programa de Trabalho, por Poder, Órgão e Unidade Orçamentária

Art. 2º e art. 22 da Lei nº 4.320/64

Código / Especificação (Função, Subfunção, Programa, Projeto/Atividade, Objeto e Modalidade de Aplicação)	F / S	Pessoal e Enc.Sociais	Juros e Enc. da Dívida	Outras Desp. Correntes	Investimentos	Inversões Financeiras	Amortização e Refinanciamento da Dívida	Total
<b>122 Administração Geral</b>		50.700.000		12.958.000	570.000			64.228.000
<b>321 Controle Externo Estadual em Sintonia com a Sociedade</b>				1.805.000	570.000			2.375.000
<b>5060 Aparelhamento de Unidade do Poder Legislativo</b>	F				570.000			570.000
Aparelhar as unidades do Poder Legislativo, visando otimizar os serviços prestados, dotando-as de equipamentos e condições adequadas ao seu funcionamento								
90 Aplicações Diretas					570.000			570.000
<b>5699 Aperfeiçoamento de Processo Administrativo e Gerencial do Tribunal de Contas do Estado</b>	F			1.305.000				1.305.000
Aperfeiçoar os processos internos, as competências técnicas-administrativas e gerenciais, através de ações de desenvolvimento organizacional, contribuindo para a promoção de política de gestão de pessoas								
90 Aplicações Diretas				1.305.000				1.305.000
<b>7885 Realização de Concurso Público</b>	F			500.000				500.000
Selecionar pessoas para atuarem de forma transparente, assegurando aos interessados o direito de participarem consoante o disposto na legislação								
90 Aplicações Diretas				500.000				500.000
<b>500 Ações de Apoio Administrativo do Poder Legislativo</b>		50.700.000		11.153.000				61.853.000
<b>2000 Manutenção de Serviços Técnicos e Administrativos</b>	F			9.145.000				9.145.000
Atender despesas administrativas e outros serviços auxiliares, bem como de								

596

Governo do Estado da Bahia  
Orçamento 2022

Poder: 1 - Legislativo  
Órgão: 02 - Tribunal de Contas do Estado  
Unid. Orçamentária: 101 - Diretoria Administrativa  
(em R\$ 1,00)

Orçamentos Fiscal e da Seguridade Social - Recursos de Todas as Fontes  
Programa de Trabalho, por Poder, Órgão e Unidade Orçamentária

Art. 2º e art. 22 da Lei nº 4.320/64

Código / Especificação (Função, Subfunção, Programa, Projeto/Atividade, Objeto e Modalidade de Aplicação)	F / S	Pessoal e Enc.Sociais	Juros e Enc. da Dívida	Outras Desp. Correntes	Investimentos	Inversões Financeiras	Amortização e Refinanciamento da Dívida	Total
<b>4046 Operação de Sistema de Informação do Tribunal de Contas do Estado</b>								
Manter em operação os sistemas de informação e as soluções de tecnologia								
90 Aplicações Diretas								
1.400.000								1.400.000
<b>7380 Implementação de Solução Tecnológica de Informação do Tribunal de Contas do Estado</b>	F			600.000				600.000
Implementar novas soluções tecnológicas, para otimizar os processos, facilitando a atuação setorial e pertinente do controle externo e o aumento da transparência								
90 Aplicações Diretas				600.000				600.000
<b>500 Ações de Apoio Administrativo do Poder Legislativo</b>		1.950.000						1.950.000
<b>2002 Manutenção de Serviços de Tecnologia da Informação e Comunicação</b>	F			1.950.000				1.950.000
Atender despesas com a manutenção de serviços de tecnologia da informação e comunicação, visando otimização e racionalização dos recursos disponíveis								
90 Aplicações Diretas				1.950.000				1.950.000
<b>128 Formação de Recursos Humanos</b>								
<b>321 Controle Externo Estadual em Sintonia com a Sociedade</b>								
<b>5011 Capacitação Técnica-profissional do Tribunal de Contas do Estado</b>	F			810.000				810.000
Capacitar o quadro funcional do Órgão, aperfeiçoando e promovendo a melhoria da qualidade técnica-profissional,								

599

Governo do Estado da Bahia  
Orçamento 2022

Poder: 1 - Legislativo  
Órgão: 02 - Tribunal de Contas do Estado  
Unid. Orçamentária: 101 - Diretoria Administrativa  
(em R\$ 1,00)

Orçamentos Fiscal e da Seguridade Social - Recursos de Todas as Fontes  
Programa de Trabalho, por Poder, Órgão e Unidade Orçamentária

Art. 2º e art. 22 da Lei nº 4.320/64

Código / Especificação (Função, Subfunção, Programa, Projeto/Atividade, Objeto e Modalidade de Aplicação)	F / S	Pessoal e Enc.Sociais	Juros e Enc. da Dívida	Outras Desp. Correntes	Investimentos	Inversões Financeiras	Amortização e Refinanciamento da Dívida	Total
<b>2000 Manutenção de Serviços Técnicos e Administrativos</b>								
assessoramento e controle								
90 Aplicações Diretas				9.135.000				9.135.000
91 Aplicação Direta Decorrente de Operação entre Órgãos, Fundos e Entidades Integrantes dos Orçamentos				10.000				10.000
<b>2001 Administração de Pessoal e Encargos</b>	F	50.700.000						50.700.000
Atender despesas com vencimentos, vantagens de pessoal e obrigações patronais								
90 Aplicações Diretas		44.050.000						44.050.000
91 Aplicação Direta Decorrente de Operação entre Órgãos, Fundos e Entidades Integrantes dos Orçamentos		6.650.000						6.650.000
<b>2003 Administração de Bolsa Complementar de Estagiário</b>	F			583.000				583.000
Atender despesas com o pagamento de bolsa complementar aos estagiários, inclusive as relativas a transporte e seguro								
90 Aplicações Diretas				583.000				583.000
<b>2009 Encargos com Benefícios Especiais</b>	S			25.000				25.000
Atender despesas com encargos de benefícios concedidos mediante leis específicas, tais como pensões especiais, auxílio-natalidade, auxílio-funeral, auxílio-creche ou pré-escolar, salário-família, auxílio-reclusão, auxílio-								

597

Governo do Estado da Bahia  
Orçamento 2022

Poder: 1 - Legislativo  
Órgão: 02 - Tribunal de Contas do Estado  
Unid. Orçamentária: 101 - Diretoria Administrativa  
(em R\$ 1,00)

Orçamentos Fiscal e da Seguridade Social - Recursos de Todas as Fontes  
Programa de Trabalho, por Poder, Órgão e Unidade Orçamentária

Art. 2º e art. 22 da Lei nº 4.320/64

Código / Especificação (Função, Subfunção, Programa, Projeto/Atividade, Objeto e Modalidade de Aplicação)	F / S	Pessoal e Enc.Sociais	Juros e Enc. da Dívida	Outras Desp. Correntes	Investimentos	Inversões Financeiras	Amortização e Refinanciamento da Dívida	Total
<b>5011 Capacitação Técnica-profissional do Tribunal de Contas do Estado</b>								
objetivando a qualidade dos serviços prestados à sociedade								
50 Transferências a Instituições Privadas sem Fins Lucrativos				120.000				120.000
90 Aplicações Diretas				690.000				690.000
<b>5069 Capacitação de Gestores e Servidores Públicos do Estado</b>	F			200.000				200.000
Capacitar gestores e servidores públicos do Estado, visando promover o aprimoramento da gestão pública estadual em benefício da sociedade								
90 Aplicações Diretas				200.000				200.000
<b>131 Comunicação Social</b>								
<b>500 Ações de Apoio Administrativo do Poder Legislativo</b>								
<b>2020 Publicidade de Ato Oficial do Órgão</b>	F			10.000				10.000
Atender despesas com publicação de atos da administração pública em atendimento ao Art. 22 da Constituição Estadual								
90 Aplicações Diretas				10.000				10.000
<b>302 Assistência Hospitalar e Ambulatorial</b>								
<b>500 Ações de Apoio Administrativo do Poder Legislativo</b>								
<b>2022 Assistência à Saúde dos Servidores Públicos Estaduais e seus Dependentes - Planserv</b>	S			2.100.000				2.100.000
Atender despesas com a contribuição patronal para o sistema de assistência à								

600

Governo do Estado da Bahia  
Orçamento 2022

Poder: 1 - Legislativo  
Órgão: 02 - Tribunal de Contas do Estado  
Unid. Orçamentária: 101 - Diretoria Administrativa  
(em R\$ 1,00)

Orçamentos Fiscal e da Seguridade Social - Recursos de Todas as Fontes  
Programa de Trabalho, por Poder, Órgão e Unidade Orçamentária

Art. 2º e art. 22 da Lei nº 4.320/64

Código / Especificação (Função, Subfunção, Programa, Projeto/Atividade, Objeto e Modalidade de Aplicação)	F / S	Pessoal e Enc.Sociais	Juros e Enc. da Dívida	Outras Desp. Correntes	Investimentos	Inversões Financeiras	Amortização e Refinanciamento da Dívida	Total
<b>2009 Encargos com Benefícios Especiais</b>								
Indenização de militar, indenização de transporte de bagagem para militar e demais benefícios não previdenciários								
90 Aplicações Diretas				25.000				25.000
<b>2018 Encargos com Concessionárias de Serviços Públicos em Unidade Administrativa</b>	F			1.400.000				1.400.000
Atender despesas com o fornecimento de energia elétrica, água e esgoto, telefonia, correios, gás e outros serviços concedidos em unidades administrativas								
90 Aplicações Diretas				1.400.000				1.400.000
<b>126 Tecnologia da Informação</b>								
<b>321 Controle Externo Estadual em Sintonia com a Sociedade</b>								
<b>1521 Ampliação do Parque Computacional de Tecnologia da Informação do Tribunal de Contas do Estado</b>	F				610.000			610.000
Ampliar o Parque Computacional de Tecnologia da Informação, através da aquisição de equipamentos de informática para o desempenho das atribuições legais e regimentais do Órgão								
90 Aplicações Diretas					610.000			610.000
<b>4046 Operação de Sistema de Informação do Tribunal de Contas do Estado</b>	F			1.400.000				1.400.000

598

Governo do Estado da Bahia  
Orçamento 2022

Poder: 1 - Legislativo  
Órgão: 02 - Tribunal de Contas do Estado  
Unid. Orçamentária: 101 - Diretoria Administrativa  
(em R\$ 1,00)

Orçamentos Fiscal e da Seguridade Social - Recursos de Todas as Fontes  
Programa de Trabalho, por Poder, Órgão e Unidade Orçamentária

Art. 2º e art. 22 da Lei nº 4.320/64

Código / Especificação (Função, Subfunção, Programa, Projeto/Atividade, Objeto e Modalidade de Aplicação)	F / S	Pessoal e Enc.Sociais	Juros e Enc. da Dívida	Outras Desp. Correntes	Investimentos	Inversões Financeiras	Amortização e Refinanciamento da Dívida	Total
<b>2022 Assistência à Saúde dos Servidores Públicos Estaduais e seus Dependentes - Planserv</b>								
saúde dos servidores públicos estaduais e seus dependentes, inclusive dos servidores em Regime Especial de Direito Administrativo - Reda								
91 Aplicação Direta Decorrente de Operação entre Órgãos, Fundos e Entidades Integrantes dos Orçamentos				2.100.000				2.100.000
<b>331 Proteção e Benefícios ao Trabalhador</b>								
<b>500 Ações de Apoio Administrativo do Poder Legislativo</b>								
<b>2013 Auxílios Transporte e Alimentação aos Servidores e Empregados Públicos</b>	F			9.900.000				9.900.000
Atender despesas com auxílios transporte e alimentação para servidores e empregados públicos, inclusive em contratação por tempo determinado - Reda e CLT, conforme autorização legal								
90 Aplicações Diretas				9.900.000				9.900.000
<b>Total do Orçamento Fiscal</b>		<b>229.362.000</b>		<b>29.310.000</b>	<b>1.880.000</b>			<b>260.552.000</b>
<b>Total do Orçamento da Seguridade Social</b>				<b>2.125.000</b>				<b>2.125.000</b>
<b>Total Geral</b>		<b>229.362.000</b>		<b>31.435.000</b>	<b>1.880.000</b>			<b>262.677.000</b>

601





Governo do Estado da Bahia  
Orçamento 2022

Orçamentos Fiscal e da Seguridade Social - Recursos de Todas as Fontes Poder: 1 - Legislativo  
Programa de Trabalho, por Poder, Órgão e Unidade Orçamentária Órgão: 03 - Tribunal de Contas dos Municípios  
Unid. Orçamentária: 101 - Presidência do Tribunal de Contas dos Municípios

(em R\$ 1.000)

Código / Especificação (Função, Subfunção, Programa, Projeto/Atividade, Objeto e Modalidade de Aplicação)	F / S	Pessoal e Enc.Sociais	Juros e Enc. da Dívida	Outras Desp. Correntes	Investimentos	Inversões Financeiras	Amortização e Refinanciamento da Dívida	Total
<b>01 Legislativa</b>		149.000.000		40.517.000	5.740.000			195.257.000
<b>032 Controle Externo</b>		110.660.000		2.360.000	3.700.000			116.720.000
<b>322 Controle Externo Municipal</b>		110.660.000		2.360.000	3.700.000			116.720.000
<b>3872 Reforma de Unidade do Tribunal de Contas dos Municípios</b>	F			600.000	300.000			900.000
Reformar unidades do Tribunal de Contas dos Municípios, dotando de instalação física adequada ao funcionamento e pleno desempenho de suas atividades legais								
90 Aplicações Diretas				600.000	300.000			900.000
<b>4025 Administração de Pessoal e Encargos do Controle Externo Municipal e Conselheiros</b>	F	110.660.000						110.660.000
Atender despesas com vencimentos, obrigações patronais e vantagens de pessoal dos técnicos, auditores e conselheiros no exercício do controle externo								
90 Aplicações Diretas		95.340.000						95.340.000
91 Aplicação Direta Decorrente de Operação entre Órgãos, Fundos e Entidades Integrantes dos Orçamentos		15.320.000						15.320.000
<b>4218 Gestão do Controle Externo das Contas Públicas dos Municípios</b>	F			1.535.000				1.535.000
Assegurar os serviços de auditoria e fiscalização das contas públicas dos municípios, para o efetivo, regular e transparente exercício, registro e demonstração de atos e fatos contábeis financeiros, orçamentário, operacional e patrimonial								

602

Governo do Estado da Bahia  
Orçamento 2022

Orçamentos Fiscal e da Seguridade Social - Recursos de Todas as Fontes Poder: 1 - Legislativo  
Programa de Trabalho, por Poder, Órgão e Unidade Orçamentária Órgão: 03 - Tribunal de Contas dos Municípios  
Unid. Orçamentária: 101 - Presidência do Tribunal de Contas dos Municípios

(em R\$ 1.000)

Código / Especificação (Função, Subfunção, Programa, Projeto/Atividade, Objeto e Modalidade de Aplicação)	F / S	Pessoal e Enc.Sociais	Juros e Enc. da Dívida	Outras Desp. Correntes	Investimentos	Inversões Financeiras	Amortização e Refinanciamento da Dívida	Total
<b>2001 Administração de Pessoal e Encargos patronais</b>								
90 Aplicações Diretas		31.020.000						31.020.000
91 Aplicação Direta Decorrente de Operação entre Órgãos, Fundos e Entidades Integrantes dos Orçamentos		5.320.000						5.320.000
<b>2003 Administração de Bolsa Complementar de Estagiário</b>	F				1.500.000			1.500.000
Atender despesas com o pagamento de bolsa complementar aos estagiários, inclusive as relativas a transporte e seguro								
90 Aplicações Diretas				1.500.000				1.500.000
<b>2009 Encargos com Benefícios Especiais</b>	S			20.000				20.000
Atender despesas com encargos de benefícios concedidos mediante leis específicas, tais como pensões especiais, auxílio-natalidade, auxílio-funeral, auxílio-creche ou pré-escolar, salário-família, auxílio-reclusão, auxílio-fardamento de militar, indenização de transporte de bagagem para militar e demais benefícios não previdenciários								
90 Aplicações Diretas				20.000				20.000
<b>2018 Encargos com Concessionárias de Serviços Públicos em Unidade Administrativa</b>	F			1.000.000				1.000.000
Atender despesas com o fornecimento de energia elétrica, água e esgoto, telefonia, correios, gás e outros serviços								

605

Governo do Estado da Bahia  
Orçamento 2022

Orçamentos Fiscal e da Seguridade Social - Recursos de Todas as Fontes Poder: 1 - Legislativo  
Programa de Trabalho, por Poder, Órgão e Unidade Orçamentária Órgão: 03 - Tribunal de Contas dos Municípios  
Unid. Orçamentária: 101 - Presidência do Tribunal de Contas dos Municípios

(em R\$ 1.000)

Código / Especificação (Função, Subfunção, Programa, Projeto/Atividade, Objeto e Modalidade de Aplicação)	F / S	Pessoal e Enc.Sociais	Juros e Enc. da Dívida	Outras Desp. Correntes	Investimentos	Inversões Financeiras	Amortização e Refinanciamento da Dívida	Total
90 Aplicações Diretas				1.535.000				1.535.000
<b>5042 Promoção de Evento de Capacitação Técnica para Jurisdicionados e Agentes de Controle Social</b>	F			125.000				125.000
Promover eventos de capacitação técnica para os jurisdicionados e agentes de controle social, visando fortalecer o controle interno na administração e câmaras municipais, por meio de orientações técnicas e jurídicas								
90 Aplicações Diretas				125.000				125.000
<b>5222 Modernização do Sistema de Controle Externo dos Municípios</b>	F				3.400.000			3.400.000
Modernizar sistemas de controle externo das contas públicas dos municípios, com reformulação de processos de trabalho e tecnologias de informação, visando a melhoria dos resultados de auditoria e fiscalização								
90 Aplicações Diretas					3.400.000			3.400.000
<b>5542 Promoção de Evento de Comunicação com a Sociedade e Jurisdicionados</b>	F			100.000				100.000
Promover eventos de comunicação com a sociedade e os jurisdicionados, através de instrumentos de informação e conscientização do controle social e interno dos municípios								
90 Aplicações Diretas				100.000				100.000
<b>122 Administração Geral</b>		37.240.000		10.212.000	2.040.000			49.492.000

603

Governo do Estado da Bahia  
Orçamento 2022

Orçamentos Fiscal e da Seguridade Social - Recursos de Todas as Fontes Poder: 1 - Legislativo  
Programa de Trabalho, por Poder, Órgão e Unidade Orçamentária Órgão: 03 - Tribunal de Contas dos Municípios  
Unid. Orçamentária: 101 - Presidência do Tribunal de Contas dos Municípios

(em R\$ 1.000)

Código / Especificação (Função, Subfunção, Programa, Projeto/Atividade, Objeto e Modalidade de Aplicação)	F / S	Pessoal e Enc.Sociais	Juros e Enc. da Dívida	Outras Desp. Correntes	Investimentos	Inversões Financeiras	Amortização e Refinanciamento da Dívida	Total
<b>2018 Encargos com Concessionárias de Serviços Públicos em Unidade Administrativa</b>								
concedidos em unidades administrativas								
90 Aplicações Diretas				1.000.000				1.000.000
<b>126 Tecnologia da Informação</b>		1.100.000		18.400.000				19.500.000
<b>500 Ações de Apoio Administrativo do Poder Legislativo</b>		1.100.000		18.400.000				19.500.000
<b>2002 Manutenção de Serviços de Tecnologia da Informação e Comunicação</b>	F	1.100.000		18.400.000				19.500.000
Atender despesas com a manutenção de serviços de tecnologia da informação e comunicação, visando otimização e racionalização dos recursos disponíveis								
90 Aplicações Diretas		1.100.000		18.400.000				19.500.000
<b>128 Formação de Recursos Humanos</b>				645.000				645.000
<b>322 Controle Externo Municipal</b>				645.000				645.000
<b>4570 Gestão da Escola de Contas do Tribunal de Contas dos Municípios</b>	F			470.000				470.000
Gerenciar a Escola de Contas, promovendo eventos de capacitação e o desenvolvimento técnico e pessoal de servidores e jurisdicionados para a melhoria do desempenho funcional								
90 Aplicações Diretas				470.000				470.000
<b>5043 Capacitação Técnica-profissional do Tribunal de Contas dos Municípios</b>	F			175.000				175.000
Capacitar o quadro funcional do Órgão, visando elevar o padrão de qualidade técnica-profissional, na prestação de serviços e no desenvolvimento das suas								

606

Governo do Estado da Bahia  
Orçamento 2022

Orçamentos Fiscal e da Seguridade Social - Recursos de Todas as Fontes Poder: 1 - Legislativo  
Programa de Trabalho, por Poder, Órgão e Unidade Orçamentária Órgão: 03 - Tribunal de Contas dos Municípios  
Unid. Orçamentária: 101 - Presidência do Tribunal de Contas dos Municípios

(em R\$ 1.000)

Código / Especificação (Função, Subfunção, Programa, Projeto/Atividade, Objeto e Modalidade de Aplicação)	F / S	Pessoal e Enc.Sociais	Juros e Enc. da Dívida	Outras Desp. Correntes	Investimentos	Inversões Financeiras	Amortização e Refinanciamento da Dívida	Total
<b>322 Controle Externo Municipal</b>				82.000	2.040.000			2.122.000
<b>5060 Aparelhamento de Unidade do Poder Legislativo</b>	F				2.040.000			2.040.000
Aparelhar as unidades do Poder Legislativo, visando otimizar os serviços prestados, dotando-as de equipamentos e condições adequadas ao seu funcionamento								
90 Aplicações Diretas					2.040.000			2.040.000
<b>5543 Reestruturação de Sistema e Processo Administrativo do Tribunal de Contas dos Municípios</b>	F			82.000				82.000
Modernizar sistemas e processos de trabalho da área administrativa, visando a melhoria e agilização operacional dos procedimentos								
90 Aplicações Diretas				82.000				82.000
<b>500 Ações de Apoio Administrativo do Poder Legislativo</b>		37.240.000		10.130.000				47.370.000
<b>2000 Manutenção de Serviços Técnicos e Administrativos</b>	F	900.000		7.610.000				8.510.000
Atender despesas administrativas e outros serviços auxiliares, bem como de assessoramento e controle								
90 Aplicações Diretas		900.000		7.600.000				8.500.000
91 Aplicação Direta Decorrente de Operação entre Órgãos, Fundos e Entidades Integrantes dos Orçamentos				10.000				10.000
<b>2001 Administração de Pessoal e Encargos</b>	F	36.340.000						36.340.000
Atender despesas com vencimentos, vantagens de pessoal e obrigações								

604

Governo do Estado da Bahia  
Orçamento 2022

Orçamentos Fiscal e da Seguridade Social - Recursos de Todas as Fontes Poder: 1 - Legislativo  
Programa de Trabalho, por Poder, Órgão e Unidade Orçamentária Órgão: 03 - Tribunal de Contas dos Municípios  
Unid. Orçamentária: 101 - Presidência do Tribunal de Contas dos Municípios

(em R\$ 1.000)

Código / Especificação (Função, Subfunção, Programa, Projeto/Atividade, Objeto e Modalidade de Aplicação)	F / S	Pessoal e Enc.Sociais	Juros e Enc. da Dívida	Outras Desp. Correntes	Investimentos	Inversões Financeiras	Amortização e Refinanciamento da Dívida	Total
<b>5043 Capacitação Técnica-profissional do Tribunal de Contas dos Municípios</b>								
funções								
90 Aplicações Diretas				175.000				175.000
<b>131 Comunicação Social</b>				100.000				100.000
<b>500 Ações de Apoio Administrativo do Poder Legislativo</b>				100.000				100.000
<b>2020 Publicidade de Ato Oficial do Órgão</b>	F			100.000				100.000
Atender despesas com publicação de atos da administração pública em atendimento ao Art. 22 da Constituição Estadual								
90 Aplicações Diretas				100.000				100.000
<b>302 Assistência Hospitalar e Ambulatorial</b>				1.000.000				1.000.000
<b>500 Ações de Apoio Administrativo do Poder Legislativo</b>				1.000.000				1.000.000
<b>2022 Assistência à Saúde dos Servidores Públicos Estaduais e seus Dependentes - Planserv</b>	S			1.000.000				1.000.000
Atender despesas com a contribuição patronal para o sistema de assistência à saúde dos servidores públicos estaduais e seus dependentes, inclusive dos servidores em Regime Especial de Direito Administrativo - Reda								
91 Aplicação Direta Decorrente de Operação entre Órgãos, Fundos e Entidades Integrantes dos Orçamentos				1.000.000				1.000.000
<b>331 Proteção e Benefícios ao Trabalhador</b>				7.800.000				7.800.000
<b>500 Ações de Apoio Administrativo do</b>				7.800.000				7.800.000

607



Governo do Estado da Bahia  
Orçamento 2022

Orçamentos Fiscal e da Seguridade Social - Recursos de Todas as Fontes  
Programa de Trabalho, por Poder, Órgão e Unidade Orçamentária

Poder: 1 - Legislativo  
Órgão: 03 - Tribunal de Contas dos Municípios  
Unid. Orçamentária: 101 - Presidência do Tribunal de Contas dos Municípios  
(em R\$ 1,00)

Código / Especificação (Função, Subfunção, Programa, Projeto/Atividade, Objeto e Modalidade de Aplicação)	F / S	Pessoal e Enc.Sociais	Juros e Enc. da Dívida	Outras Desp. Correntes	Investimentos	Inversões Financeiras	Amortização e Refinanciamento da Dívida	Total
<b>Poder Legislativo</b>								
2013 Auxílios Transporte e Alimentação aos Servidores e Empregados Públicos	F			7.800.000				7.800.000
Atender despesas com auxílios transporte e alimentação para servidores e empregados públicos, inclusive em contratação por tempo determinado - Récia e CLT, conforme autorização legal								
90 Aplicações Diretas				7.800.000				7.800.000
28 Encargos Especiais		1.000.000						1.000.000
846 Outros Encargos Especiais		1.000.000						1.000.000
902 Operação Especial do Poder Legislativo		1.000.000						1.000.000
8001 Encargos com Cumprimento de Sentença Judicial	F	1.000.000						1.000.000
Atender despesas com sentenças judiciais resultantes de precatórios, sentenças transitadas em julgado, sentenças transitadas em julgado de pequeno valor, na forma definida em lei, decisões judiciais e outros débitos judiciais periódicos vincendos								
90 Aplicações Diretas		1.000.000						1.000.000
<b>Total do Orçamento Fiscal</b>		<b>150.000.000</b>		<b>39.497.000</b>	<b>5.740.000</b>			<b>195.237.000</b>
<b>Total do Orçamento da Seguridade Social</b>				<b>1.020.000</b>				<b>1.020.000</b>
<b>Total Geral</b>		<b>150.000.000</b>		<b>40.517.000</b>	<b>5.740.000</b>			<b>196.257.000</b>

608

Governo do Estado da Bahia  
Orçamento 2022

Orçamentos Fiscal e da Seguridade Social - Recursos de Todas as Fontes  
Programa de Trabalho, por Poder, Órgão e Unidade Orçamentária

Poder: 2 - Judiciário  
Órgão: 04 - Tribunal de Justiça  
Unid. Orçamentária: 101 - Secretaria do Tribunal de Justiça  
(em R\$ 1,00)

Código / Especificação (Função, Subfunção, Programa, Projeto/Atividade, Objeto e Modalidade de Aplicação)	F / S	Pessoal e Enc.Sociais	Juros e Enc. da Dívida	Outras Desp. Correntes	Investimentos	Inversões Financeiras	Amortização e Refinanciamento da Dívida	Total
<b>02 Judiciária</b>								
061 Ação Judiciária		2.136.681.000		374.300.000				2.510.981.000
Atender despesas com vencimentos, obrigações patronais e vantagens de pessoal finalístico dos integrantes do 1º Grau do Poder Judiciário								
91 Aplicação Direta Decorrente de Operação entre Órgãos, Fundos e Entidades Integrantes dos Orçamentos		1.869.227.000		33.582.000				1.902.809.000
4050 Administração de Pessoal e Encargos dos Integrantes do 1º Grau do Poder Judiciário	F	1.635.196.000						1.635.196.000
Atender despesas com vencimentos, obrigações patronais e vantagens de pessoal finalístico dos integrantes do 1º Grau do Poder Judiciário								
90 Aplicações Diretas		1.374.029.000						1.374.029.000
91 Aplicação Direta Decorrente de Operação entre Órgãos, Fundos e Entidades Integrantes dos Orçamentos		261.167.000						261.167.000
4085 Administração de Pessoal e Encargos dos Integrantes do 2º Grau do Poder Judiciário	F	234.031.000						234.031.000
Atender despesas com vencimentos, obrigações patronais e vantagens de pessoal finalístico dos integrantes do 2º Grau do Poder Judiciário								
90 Aplicações Diretas		199.050.000						199.050.000
91 Aplicação Direta Decorrente de Operação entre Órgãos, Fundos e Entidades Integrantes dos Orçamentos		34.981.000						34.981.000
5045 Realização de Serviço de Reconhecimento de Paternidade	F			550.000				550.000
Realizar serviços de reconhecimento de paternidade de forma permanente e gratuita, através de exame de DNA quando necessário								

609

Governo do Estado da Bahia  
Orçamento 2022

Orçamentos Fiscal e da Seguridade Social - Recursos de Todas as Fontes  
Programa de Trabalho, por Poder, Órgão e Unidade Orçamentária

Poder: 2 - Judiciário  
Órgão: 04 - Tribunal de Justiça  
Unid. Orçamentária: 101 - Secretaria do Tribunal de Justiça  
(em R\$ 1,00)

Código / Especificação (Função, Subfunção, Programa, Projeto/Atividade, Objeto e Modalidade de Aplicação)	F / S	Pessoal e Enc.Sociais	Juros e Enc. da Dívida	Outras Desp. Correntes	Investimentos	Inversões Financeiras	Amortização e Refinanciamento da Dívida	Total
5045 Realização de Serviço de Reconhecimento de Paternidade	F			550.000				550.000
Realizar serviços de reconhecimento de paternidade de forma permanente e gratuita, através de exame de DNA quando necessário								
90 Aplicações Diretas				550.000				550.000
5046 Implementação do Sistema de Processo Judicial Eletrônico - PJE	F			480.000				480.000
Implementar o sistema de Processo Judicial Eletrônico - PJE, propiciando uma prestação jurisdicional mais célere e acessível, ampliando o acesso à justiça, à transparência e à publicidade								
90 Aplicações Diretas				480.000				480.000
5048 Promoção de Evento no Atendimento à Política de Enfrentamento à Violência Doméstica e Familiar	F			56.000				56.000
Promover eventos no atendimento à política de enfrentamento à violência doméstica e familiar, possibilitando a adequada solução de conflitos que envolvam mulheres em situação de violência física, psicológica, moral, patrimonial e institucional								
90 Aplicações Diretas				56.000				56.000
5049 Implementação de Ações de Justiça Itinerante	F			56.000				56.000
Implementar ações referentes a justiça itinerante, possibilitando solucionar conflitos e fomentar a cidadania em comunidades pacificadas, localidades isoladas e municípios sem comarca								

610

Governo do Estado da Bahia  
Orçamento 2022

Orçamentos Fiscal e da Seguridade Social - Recursos de Todas as Fontes  
Programa de Trabalho, por Poder, Órgão e Unidade Orçamentária

Poder: 2 - Judiciário  
Órgão: 04 - Tribunal de Justiça  
Unid. Orçamentária: 101 - Secretaria do Tribunal de Justiça  
(em R\$ 1,00)

Código / Especificação (Função, Subfunção, Programa, Projeto/Atividade, Objeto e Modalidade de Aplicação)	F / S	Pessoal e Enc.Sociais	Juros e Enc. da Dívida	Outras Desp. Correntes	Investimentos	Inversões Financeiras	Amortização e Refinanciamento da Dívida	Total
<b>Art. 2º e art. 22 da Lei nº 4.320/64</b>								
5049 Implementação de Ações de Justiça Itinerante				56.000				56.000
instalada								
90 Aplicações Diretas				56.000				56.000
5050 Apoio ao Serviço de Justiça	F			27.600.000				27.600.000
Apoiar os serviços de justiça, por meio da contratação de juizes leigos e conciliadores como alternativa eficaz, rápida e satisfatória para solução de diversas causas jurídicas								
90 Aplicações Diretas				27.600.000				27.600.000
5056 Implantação da TV Justiça	F			1.500.000				1.500.000
Implantar a TV Justiça visando a divulgação dos atos do Poder Judiciário e dos serviços essenciais à justiça								
90 Aplicações Diretas				1.500.000				1.500.000
5062 Promoção de Evento Institucional	F			200.000				200.000
Promover eventos institucionais na área jurídica e administrativa, visando a integração e a troca de experiências, possibilitando à instituição buscar formas de não se isolar cultural, técnica e socialmente								
90 Aplicações Diretas				200.000				200.000
5064 Implantação do Programa de Governança Corporativa	F			200.000				200.000
Implantar o programa de governança corporativa, visando estabelecer a excelência nos processos de gestão, monitoramento e avaliação das diretrizes, estratégias, riscos e políticas institucionais do Tribunal de Justiça								
90 Aplicações Diretas				200.000				200.000

611

Governo do Estado da Bahia  
Orçamento 2022

Orçamentos Fiscal e da Seguridade Social - Recursos de Todas as Fontes  
Programa de Trabalho, por Poder, Órgão e Unidade Orçamentária

Poder: 2 - Judiciário  
Órgão: 04 - Tribunal de Justiça  
Unid. Orçamentária: 101 - Secretaria do Tribunal de Justiça  
(em R\$ 1,00)

Código / Especificação (Função, Subfunção, Programa, Projeto/Atividade, Objeto e Modalidade de Aplicação)	F / S	Pessoal e Enc.Sociais	Juros e Enc. da Dívida	Outras Desp. Correntes	Investimentos	Inversões Financeiras	Amortização e Refinanciamento da Dívida	Total
<b>Art. 2º e art. 22 da Lei nº 4.320/64</b>								
5064 Implantação do Programa de Governança Corporativa	F			2.000.000				2.000.000
Implantar o programa de governança corporativa, visando estabelecer a excelência nos processos de gestão, monitoramento e avaliação das diretrizes, estratégias, riscos e políticas institucionais do Tribunal de Justiça								
90 Aplicações Diretas				2.000.000				2.000.000
5068 Implantação do Programa de Gestão de Pessoas por Competência	F			540.000				540.000
Implantar o programa de gestão de pessoas por competência, visando práticas éticas e socialmente responsáveis, humanização no ambiente de trabalho e entrega de serviços públicos qualificados								
90 Aplicações Diretas				540.000				540.000
5351 Ampliação do Serviço de Apoio à Justiça	F			600.000				600.000
Ampliar os serviços de apoio à justiça com a realização de períodos, facilitando assim, o acesso da população aos serviços judiciais de forma ágil e com qualidade								
90 Aplicações Diretas				600.000				600.000
122 Administração Geral		266.854.000		162.054.000				428.908.000
501 Ações de Apoio Administrativo do Poder Judiciário								
2000 Manutenção de Serviços Técnicos e Administrativos	F	266.854.000		162.054.000				428.908.000
Atender despesas administrativas e outros serviços auxiliares, bem como de								
90 Aplicações Diretas				26.560.000				26.560.000

612

Governo do Estado da Bahia  
Orçamento 2022

Orçamentos Fiscal e da Seguridade Social - Recursos de Todas as Fontes  
Programa de Trabalho, por Poder, Órgão e Unidade Orçamentária

Poder: 2 - Judiciário  
Órgão: 04 - Tribunal de Justiça  
Unid. Orçamentária: 101 - Secretaria do Tribunal de Justiça  
(em R\$ 1,00)

Código / Especificação (Função, Subfunção, Programa, Projeto/Atividade, Objeto e Modalidade de Aplicação)	F / S	Pessoal e Enc.Sociais	Juros e Enc. da Dívida	Outras Desp. Correntes	Investimentos	Inversões Financeiras	Amortização e Refinanciamento da Dívida	Total
<b>Art. 2º e art. 22 da Lei nº 4.320/64</b>								
2000 Manutenção de Serviços Técnicos e Administrativos	F			26.560.000				26.560.000
assessoramento e controle								
90 Aplicações Diretas				26.560.000				26.560.000
2001 Administração de Pessoal e Encargos	F	266.854.000						266.854.000
Atender despesas com vencimentos, vantagens de pessoal e obrigações patronais								
90 Aplicações Diretas		226.967.000						226.967.000
91 Aplicação Direta Decorrente de Operação entre Órgãos, Fundos e Entidades Integrantes dos Orçamentos		39.887.000						39.887.000
2003 Administração de Bolsa Complementar de Estagiário	F			6.960.000				6.960.000
Atender despesas com o pagamento de bolsa complementar aos estagiários, inclusive as relativas a transporte e seguro								
90 Aplicações Diretas				6.960.000				6.960.000
2009 Encargos com Benefícios Especiais	S			600.000				600.000
Atender despesas com encargos de benefícios concedidos mediante leis específicas, tais como pensões especiais, auxílio-natalidade, auxílio-funeral, auxílio-creche ou pré-escolar, salário-família, auxílio-reclusão, auxílio-fardamento de militar, indenização de transporte de bagagem para militar e demais benefícios não previdenciários								

613



SALVADOR, TERÇA-FEIRA, 25 DE JANEIRO DE 2022 - ANO CVI - Nº 23.339

Governo do Estado da Bahia  
Orçamento 2022

Poder: 2 - Judiciário  
Órgão: 04 - Tribunal de Justiça  
Unid. Orçamentária: 101 - Secretaria do Tribunal de Justiça

Art. 2º e art. 22 da Lei nº 4.320/64 (em R\$ 1.00)

Código / Especificação (Função, Subfunção, Programa, Projeto/Atividade, Objeto e Modalidade de Aplicação)	F / S	Pessoal e Enc.Sociais	Juros e Enc. da Dívida	Outras Desp. Correntes	Investimentos	Inversões Financeiras	Amortização e Refinanciamento da Dívida	Total
90 Aplicações Diretas				600.000				600.000
<b>2018 Encargos com Concessionárias de Serviços Públicos em Unidade Administrativa</b>	F			5.477.000				5.477.000
Atender despesas com o fornecimento de energia elétrica, água e esgoto, telefonia, correios, gás e outros serviços concedidos em unidades administrativas								
90 Aplicações Diretas				5.477.000				5.477.000
<b>2030 Manutenção de Serviços Técnico e Administrativo de Unidade Judiciária do 1º Grau</b>	F			50.097.000				50.097.000
Atender despesas administrativas e outros serviços auxiliares, bem como de assessoramento e controle de unidades judiciárias do 1º Grau								
90 Aplicações Diretas				50.097.000				50.097.000
<b>2031 Manutenção de Serviços Técnico e Administrativo de Unidade Judiciária do 2º Grau</b>	F			13.654.000				13.654.000
Atender despesas administrativas e outros serviços auxiliares, bem como de assessoramento e controle de unidades judiciárias do 2º Grau								
90 Aplicações Diretas				13.654.000				13.654.000
<b>4001 Administração de Bolsa Complementar de Estágio de Unidade Judiciária do 1º Grau</b>	F			14.160.000				14.160.000
Atender despesas com bolsa complementar de estagiários das Unidades Judiciárias do 1º Grau								
90 Aplicações Diretas				14.160.000				14.160.000

614

Governo do Estado da Bahia  
Orçamento 2022

Poder: 2 - Judiciário  
Órgão: 04 - Tribunal de Justiça  
Unid. Orçamentária: 101 - Secretaria do Tribunal de Justiça

Art. 2º e art. 22 da Lei nº 4.320/64 (em R\$ 1.00)

Código / Especificação (Função, Subfunção, Programa, Projeto/Atividade, Objeto e Modalidade de Aplicação)	F / S	Pessoal e Enc.Sociais	Juros e Enc. da Dívida	Outras Desp. Correntes	Investimentos	Inversões Financeiras	Amortização e Refinanciamento da Dívida	Total
<b>Dependentes - Planserv</b>								
Atender despesas com a contribuição patronal para o sistema de assistência à saúde dos servidores públicos estaduais e seus dependentes, inclusive dos servidores em Regime Especial de Direito Administrativo - Reda								
91 Aplicação Direta Decorrente de Operação entre Órgãos, Fundos e Entidades Integrantes dos Orçamentos				26.400.000				26.400.000
<b>331 Proteção e Benefícios ao Trabalhador</b>					150.340.000			150.340.000
<b>501 Ações de Apoio Administrativo do Poder Judiciário</b>					150.340.000			150.340.000
<b>2013 Auxílios Transporte e Alimentação aos Servidores e Empregados Públicos</b>	F			18.940.000				18.940.000
Atender despesas com auxílios transporte e alimentação para servidores e empregados públicos, inclusive em contratação por tempo determinado - Resa e CLT, conforme autorização legal								
90 Aplicações Diretas				18.940.000				18.940.000
<b>2032 Auxílios Transporte e Alimentação aos Integrantes do 2º Grau do Poder Judiciário</b>	F			13.800.000				13.800.000
Atender despesas com auxílios transporte e alimentação para os integrantes do 2º grau conforme autorização legal								
90 Aplicações Diretas				13.800.000				13.800.000

617

Governo do Estado da Bahia  
Orçamento 2022

Poder: 2 - Judiciário  
Órgão: 04 - Tribunal de Justiça  
Unid. Orçamentária: 101 - Secretaria do Tribunal de Justiça

Art. 2º e art. 22 da Lei nº 4.320/64 (em R\$ 1.00)

Código / Especificação (Função, Subfunção, Programa, Projeto/Atividade, Objeto e Modalidade de Aplicação)	F / S	Pessoal e Enc.Sociais	Juros e Enc. da Dívida	Outras Desp. Correntes	Investimentos	Inversões Financeiras	Amortização e Refinanciamento da Dívida	Total
<b>4002 Administração de Bolsa Complementar de Estágio de Unidade Judiciária do 2º Grau</b>	F			5.340.000				5.340.000
Atender despesas com bolsa complementar de estagiários das Unidades Judiciárias do 2º Grau								
90 Aplicações Diretas				5.340.000				5.340.000
<b>4003 Encargos com Concessionárias de Serviços Públicos de Unidade Judiciária do 2º Grau</b>	F			7.173.000				7.173.000
Atender despesas com o fornecimento de energia elétrica, água e esgoto, telefonia, correios, gás e outros serviços concedidos para Unidades Judiciárias do 2º Grau								
90 Aplicações Diretas				7.173.000				7.173.000
<b>4004 Encargos com Concessionárias de Serviços Públicos de Unidade Judiciária do 1º Grau</b>	F			23.033.000				23.033.000
Atender despesas com o fornecimento de energia elétrica, água e esgoto, telefonia, correios, gás e outros serviços concedidos para Unidades Judiciárias do 1º Grau								
90 Aplicações Diretas				23.033.000				23.033.000
<b>4557 Manutenção de Unidade Judiciária no Interior do Estado</b>	F			9.000.000				9.000.000
Atender despesas com a manutenção das Unidades Judiciárias localizadas no interior do Estado								
90 Aplicações Diretas				9.000.000				9.000.000
<b>126 Tecnologia da Informação</b>		600.000						600.000

615

Governo do Estado da Bahia  
Orçamento 2022

Poder: 2 - Judiciário  
Órgão: 04 - Tribunal de Justiça  
Unid. Orçamentária: 101 - Secretaria do Tribunal de Justiça

Art. 2º e art. 22 da Lei nº 4.320/64 (em R\$ 1.00)

Código / Especificação (Função, Subfunção, Programa, Projeto/Atividade, Objeto e Modalidade de Aplicação)	F / S	Pessoal e Enc.Sociais	Juros e Enc. da Dívida	Outras Desp. Correntes	Investimentos	Inversões Financeiras	Amortização e Refinanciamento da Dívida	Total
<b>2033 Auxílios Transporte e Alimentação aos Integrantes do 1º Grau do Poder Judiciário</b>	F			117.600.000				117.600.000
Atender despesas com auxílios transporte e alimentação para os integrantes do 1º grau conforme autorização legal								
90 Aplicações Diretas				117.600.000				117.600.000
<b>422 Direitos Individuais, Coletivos e Difusos</b>				1.079.000				1.079.000
<b>323 Justiça Efetiva</b>				1,079.000				1,079.000
<b>4128 Apoio às Ações de Inclusão Social em Unidade Judiciária do 1º Grau</b>	F			812.000				812.000
Desenvolver parcerias com órgãos e entidades, visando a promoção de ações voltadas para inclusão social em unidades judiciárias do 1º Grau								
91 Aplicação Direta Decorrente de Operação entre Órgãos, Fundos e Entidades Integrantes dos Orçamentos				812.000				812.000
<b>4512 Apoio a Entidade Social</b>	F			100.000				100.000
Apoiar financeiramente entidades sociais, devidamente credenciadas e reconhecidas como de utilidade pública, na forma da lei, assim como, a Escola de Magistratura do Estado								
50 Transferências a Instituições Privadas sem Fins Lucrativos				100.000				100.000
<b>6320 Apoio às Ações de Inclusão Social</b>	F			167.000				167.000
Desenvolver parcerias com órgãos e entidades, visando a promoção de ações voltadas para inclusão social								

618

Governo do Estado da Bahia  
Orçamento 2022

Poder: 2 - Judiciário  
Órgão: 04 - Tribunal de Justiça  
Unid. Orçamentária: 101 - Secretaria do Tribunal de Justiça

Art. 2º e art. 22 da Lei nº 4.320/64 (em R\$ 1.00)

Código / Especificação (Função, Subfunção, Programa, Projeto/Atividade, Objeto e Modalidade de Aplicação)	F / S	Pessoal e Enc.Sociais	Juros e Enc. da Dívida	Outras Desp. Correntes	Investimentos	Inversões Financeiras	Amortização e Refinanciamento da Dívida	Total
<b>501 Ações de Apoio Administrativo do Poder Judiciário</b>		600.000						600.000
<b>2002 Manutenção de Serviços de Tecnologia da Informação e Comunicação</b>	F	600.000						600.000
Atender despesas com a manutenção de serviços de tecnologia da informação e comunicação, visando otimização e racionalização dos recursos disponíveis								
90 Aplicações Diretas		600.000						600.000
<b>131 Comunicação Social</b>				845.000				845.000
<b>323 Justiça Efetiva</b>				650.000				650.000
<b>2050 Publicidade Institucional</b>	F			650.000				650.000
Informar à população sobre atos, obras, programas, metas e resultados de ações implementadas pelo órgão								
90 Aplicações Diretas				650.000				650.000
<b>501 Ações de Apoio Administrativo do Poder Judiciário</b>				195.000				195.000
<b>2020 Publicidade de Ato Oficial do Órgão</b>	F			195.000				195.000
Atender despesas com publicação de atos da administração pública em atendimento ao Art. 22 da Constituição Estadual								
90 Aplicações Diretas				195.000				195.000
<b>302 Assistência Hospitalar e Ambulatorial</b>				26.400.000				26.400.000
<b>501 Ações de Apoio Administrativo do Poder Judiciário</b>				26.400.000				26.400.000
<b>2022 Assistência à Saúde dos Servidores Públicos Estaduais e seus</b>	S			26.400.000				26.400.000

616

Governo do Estado da Bahia  
Orçamento 2022

Poder: 2 - Judiciário  
Órgão: 04 - Tribunal de Justiça  
Unid. Orçamentária: 101 - Secretaria do Tribunal de Justiça

Art. 2º e art. 22 da Lei nº 4.320/64 (em R\$ 1.00)

Código / Especificação (Função, Subfunção, Programa, Projeto/Atividade, Objeto e Modalidade de Aplicação)	F / S	Pessoal e Enc.Sociais	Juros e Enc. da Dívida	Outras Desp. Correntes	Investimentos	Inversões Financeiras	Amortização e Refinanciamento da Dívida	Total
91 Aplicação Direta Decorrente de Operação entre Órgãos, Fundos e Entidades Integrantes dos Orçamentos				167.000				167.000
<b>10 Saúde</b>				16.598.000				16.598.000
<b>302 Assistência Hospitalar e Ambulatorial</b>				16.598.000				16.598.000
<b>501 Ações de Apoio Administrativo do Poder Judiciário</b>				16.598.000				16.598.000
<b>2012 Assistência Médica e Odontológica aos Servidores, Empregados Públicos e seus Dependentes</b>	S			16.598.000				16.598.000
Atender despesas com serviços de assistência médica e odontológica para servidores, empregados públicos e seus dependentes								
90 Aplicações Diretas				16.598.000				16.598.000
<b>28 Encargos Especiais</b>				65.000				65.000
<b>846 Outros Encargos Especiais</b>				65.000				65.000
<b>901 Operação Especial do Poder Judiciário</b>				65.000				65.000
<b>8001 Encargos com Cumprimento de Sentença Judicial</b>	F			65.000				65.000
Atender despesas com sentenças judiciais resultantes de precatórios, sentenças transitadas em julgado, sentenças transitadas em julgado de pequeno valor, na forma definida em lei, decisões judiciais e outros débitos judiciais periódicos vincendos								
90 Aplicações Diretas				65.000				65.000

619





Governo do Estado da Bahia  
Orçamento 2022

Orçamentos Fiscal e da Seguridade Social - Recursos de Todas as Fontes  
Programa de Trabalho, por Poder, Órgão e Unidade Orçamentária

Poder: 2 - Judiciário  
Órgão: 04 - Tribunal de Justiça  
Unid. Orçamentária: 101 - Secretaria do Tribunal de Justiça  
(em R\$ 1,00)

Código / Especificação (Função, Subfunção, Programa, Projeto/Atividade, Objeto e Modalidade de Aplicação)	F / S	Pessoal e Enc.Sociais	Juros e Enc. da Dívida	Outras Desp. Correntes	Investimentos	Inversões Financeiras	Amortização e Refinanciamento da Dívida	Total
<b>Total do Orçamento Fiscal</b>		2.136.681.000		347.365.000				2.484.046.000
<b>Total do Orçamento da Seguridade Social</b>				43.598.000				43.598.000
<b>Total Geral</b>		2.136.681.000		390.963.000				2.527.644.000

620

Governo do Estado da Bahia  
Orçamento 2022

Orçamentos Fiscal e da Seguridade Social - Recursos de Todas as Fontes  
Programa de Trabalho, por Poder, Órgão e Unidade Orçamentária

Poder: 2 - Judiciário  
Órgão: 04 - Tribunal de Justiça  
Unid. Orçamentária: 102 - Corregedoria Geral da Justiça  
(em R\$ 1,00)

Código / Especificação (Função, Subfunção, Programa, Projeto/Atividade, Objeto e Modalidade de Aplicação)	F / S	Pessoal e Enc.Sociais	Juros e Enc. da Dívida	Outras Desp. Correntes	Investimentos	Inversões Financeiras	Amortização e Refinanciamento da Dívida	Total
<b>02 Judiciária</b>				3.000.000				3.000.000
<b>061 Ação Judiciária</b>				3.000.000				3.000.000
<b>323 Justiça Efetiva</b>				3.000.000				3.000.000
4027 Correção e Fiscalização de Serviço Judiciário das Comarcas de Entrância Inicial e Intermediária	F			1.500.000				1.500.000
90 Aplicações Diretas								
4391 Correção e Fiscalização de Serviço Judiciário das Comarcas de Entrância Final	F			1.500.000				1.500.000
90 Aplicações Diretas								
<b>Total do Orçamento Fiscal</b>				3.000.000				3.000.000
<b>Total do Orçamento da Seguridade Social</b>								
<b>Total Geral</b>				3.000.000				3.000.000

621

Governo do Estado da Bahia  
Orçamento 2022

Orçamentos Fiscal e da Seguridade Social - Recursos de Todas as Fontes  
Programa de Trabalho, por Poder, Órgão e Unidade Orçamentária

Poder: 2 - Judiciário  
Órgão: 04 - Tribunal de Justiça  
Unid. Orçamentária: 601 - Fundo de Aparentamento Judiciário  
(em R\$ 1,00)

Código / Especificação (Função, Subfunção, Programa, Projeto/Atividade, Objeto e Modalidade de Aplicação)	F / S	Pessoal e Enc.Sociais	Juros e Enc. da Dívida	Outras Desp. Correntes	Investimentos	Inversões Financeiras	Amortização e Refinanciamento da Dívida	Total
<b>02 Judiciária</b>				108.681.000	27.919.000			136.600.000
<b>061 Ação Judiciária</b>				9.244.000	13.510.000			22.754.000
<b>323 Justiça Efetiva</b>				9.244.000	13.510.000			22.754.000
5044 Implantação de Serviço de Acessibilidade e Inclusão Social	F				508.000			508.000
90 Aplicações Diretas								
5055 Implantação do Plano de Logística Sustentável	F			39.000	115.000			154.000
90 Aplicações Diretas								
5336 Construção de Unidade Judiciária	F			39.000	10.649.000			10.649.000
90 Aplicações Diretas								
5341 Aparentamento de Unidade do Poder Judiciário	F				10.649.000			10.649.000
90 Aplicações Diretas								
<b>Total do Orçamento Fiscal</b>				108.681.000	27.919.000			136.600.000
<b>Total do Orçamento da Seguridade Social</b>								
<b>Total Geral</b>				108.681.000	27.919.000			136.600.000

622

Governo do Estado da Bahia  
Orçamento 2022

Orçamentos Fiscal e da Seguridade Social - Recursos de Todas as Fontes  
Programa de Trabalho, por Poder, Órgão e Unidade Orçamentária

Poder: 2 - Judiciário  
Órgão: 04 - Tribunal de Justiça  
Unid. Orçamentária: 601 - Fundo de Aparentamento Judiciário  
(em R\$ 1,00)

Código / Especificação (Função, Subfunção, Programa, Projeto/Atividade, Objeto e Modalidade de Aplicação)	F / S	Pessoal e Enc.Sociais	Juros e Enc. da Dívida	Outras Desp. Correntes	Investimentos	Inversões Financeiras	Amortização e Refinanciamento da Dívida	Total
<b>5341 Aparentamento de Unidade do Poder Judiciário</b>					500.000			500.000
5434 Reforma de Unidade Judiciária do 1º Grau	F			8.215.000				8.215.000
90 Aplicações Diretas								
5435 Reforma de Unidade Judiciária do 2º Grau	F			8.215.000				8.215.000
90 Aplicações Diretas								
5442 Aparentamento de Unidade Judiciária do 1º Grau	F			990.000				990.000
90 Aplicações Diretas								
5443 Aparentamento de Unidade Judiciária do 2º Grau	F			990.000				990.000
90 Aplicações Diretas								
<b>Total do Orçamento Fiscal</b>				23.308.000	500.000			23.808.000
<b>Total do Orçamento da Seguridade Social</b>								
<b>Total Geral</b>				23.308.000	500.000			23.808.000

623

Governo do Estado da Bahia  
Orçamento 2022

Orçamentos Fiscal e da Seguridade Social - Recursos de Todas as Fontes  
Programa de Trabalho, por Poder, Órgão e Unidade Orçamentária

Poder: 2 - Judiciário  
Órgão: 04 - Tribunal de Justiça  
Unid. Orçamentária: 601 - Fundo de Aparentamento Judiciário  
(em R\$ 1,00)

Código / Especificação (Função, Subfunção, Programa, Projeto/Atividade, Objeto e Modalidade de Aplicação)	F / S	Pessoal e Enc.Sociais	Juros e Enc. da Dívida	Outras Desp. Correntes	Investimentos	Inversões Financeiras	Amortização e Refinanciamento da Dívida	Total
<b>5443 Aparentamento de Unidade Judiciária do 2º Grau</b>					300.000			300.000
90 Aplicações Diretas								
<b>122 Administração Geral</b>				23.308.000				23.308.000
<b>323 Justiça Efetiva</b>				1.000.000				1.000.000
3349 Realização de Concurso Público do Tribunal de Justiça	F			1.000.000				1.000.000
90 Aplicações Diretas								
<b>501 Ações de Apoio Administrativo do Poder Judiciário</b>				1.000.000				1.000.000
<b>2000 Manutenção de Serviços Técnicos e Administrativos</b>	F			22.308.000				22.308.000
90 Aplicações Diretas								
<b>2018 Encargos com Concessionárias de Serviços Públicos em Unidade Administrativa</b>	F			9.381.000				9.381.000
90 Aplicações Diretas								
<b>2018 Encargos com Concessionárias de Serviços Públicos em Unidade Administrativa</b>	F			54.000				54.000
90 Aplicações Diretas								
<b>Total do Orçamento Fiscal</b>				23.308.000	300.000			23.608.000
<b>Total do Orçamento da Seguridade Social</b>								
<b>Total Geral</b>				23.308.000	300.000			23.608.000

624

Governo do Estado da Bahia  
Orçamento 2022

Orçamentos Fiscal e da Seguridade Social - Recursos de Todas as Fontes  
Programa de Trabalho, por Poder, Órgão e Unidade Orçamentária

Poder: 2 - Judiciário  
Órgão: 04 - Tribunal de Justiça  
Unid. Orçamentária: 601 - Fundo de Aparentamento Judiciário  
(em R\$ 1,00)

Código / Especificação (Função, Subfunção, Programa, Projeto/Atividade, Objeto e Modalidade de Aplicação)	F / S	Pessoal e Enc.Sociais	Juros e Enc. da Dívida	Outras Desp. Correntes	Investimentos	Inversões Financeiras	Amortização e Refinanciamento da Dívida	Total
<b>2030 Manutenção de Serviços Técnico e Administrativo de Unidade Judiciária do 1º Grau</b>	F			7.536.000				7.536.000
90 Aplicações Diretas								
<b>2031 Manutenção de Serviços Técnico e Administrativo de Unidade Judiciária do 2º Grau</b>	F			4.329.000				4.329.000
90 Aplicações Diretas								
<b>4003 Encargos com Concessionárias de Serviços Públicos de Unidade Judiciária do 2º Grau</b>	F			4.329.000				4.329.000
90 Aplicações Diretas								
<b>4003 Encargos com Concessionárias de Serviços Públicos de Unidade Judiciária do 2º Grau</b>	F			233.000				233.000
90 Aplicações Diretas								
<b>4004 Encargos com Concessionárias de Serviços Públicos de Unidade Judiciária do 1º Grau</b>	F			233.000				233.000
90 Aplicações Diretas								
<b>4004 Encargos com Concessionárias de Serviços Públicos de Unidade Judiciária do 1º Grau</b>	F			775.000				775.000
90 Aplicações Diretas								
<b>Total do Orçamento Fiscal</b>				13.873.000				13.873.000
<b>Total do Orçamento da Seguridade Social</b>								
<b>Total Geral</b>				13.873.000				13.873.000

625



SALVADOR, **TERÇA-FEIRA**, 25 DE JANEIRO DE 2022 - ANO CVI - Nº 23.339

Governou do Estado da Bahia  
Orçamento 2022

Poder: 2 - Judiciário  
Órgão: 04 - Tribunal de Justiça  
Unid. Orçamentária: 601 - Fundo de Aparentamento Judiciário

Orçamentos Fiscal e da Seguridade Social - Recursos de Todas as Fontes  
Programa de Trabalho, por Poder, Órgão e Unidade Orçamentária

Art. 2º e art. 22 da Lei nº 4.320/64 (em R\$ 1.00)

Código / Especificação (Função, Subfunção, Programa, Projeto/Atividade, Objetivo e Modalidade de Aplicação)	F / S	Pessoal e Enc.Sociais	Juros e Enc. da Dívida	Outras Desp. Correntes	Investimentos	Inversões Financeiras	Amortização e Refinanciamento da Dívida	Total
90 Aplicações Diretas				775.000				775.000
<b>126 Tecnologia da Informação</b>				74.529.000	14.409.000			88.938.000
<b>323 Justiça Efetiva</b>				1.486.000	14.409.000			15.895.000
<b>5051 Modernização do Parque Computacional de Unidade Judiciária do 2º Grau</b>	F			327.000	3.196.000			3.523.000
Modernizar o parque computacional das unidades judiciárias do 2º Grau, por meio da aquisição de equipamentos, softwares e outros serviços afins, com vistas a melhorar os processos de trabalho na busca de excelência na prestação jurisdicional								
90 Aplicações Diretas				327.000	3.196.000			3.523.000
<b>5052 Modernização do Parque Computacional de Unidade Judiciária do 1º Grau</b>	F			1.085.000	10.605.000			11.690.000
Modernizar o parque computacional das unidades judiciárias do 1º Grau, por meio da aquisição de equipamentos, softwares e outros serviços afins, com vistas a melhorar os processos de trabalho na busca de excelência na prestação jurisdicional								
90 Aplicações Diretas				1.085.000	10.605.000			11.690.000
<b>5054 Modernização do Parque Computacional de Unidade Administrativa Judiciária</b>	F			74.000	608.000			682.000
Modernizar o parque computacional das unidades administrativas judiciárias, por meio da aquisição de equipamentos, softwares e outros serviços afins, com vistas a melhorar os processos de								

626

Governou do Estado da Bahia  
Orçamento 2022

Poder: 2 - Judiciário  
Órgão: 04 - Tribunal de Justiça  
Unid. Orçamentária: 601 - Fundo de Aparentamento Judiciário

Orçamentos Fiscal e da Seguridade Social - Recursos de Todas as Fontes  
Programa de Trabalho, por Poder, Órgão e Unidade Orçamentária

Art. 2º e art. 22 da Lei nº 4.320/64 (em R\$ 1.00)

Código / Especificação (Função, Subfunção, Programa, Projeto/Atividade, Objetivo e Modalidade de Aplicação)	F / S	Pessoal e Enc.Sociais	Juros e Enc. da Dívida	Outras Desp. Correntes	Investimentos	Inversões Financeiras	Amortização e Refinanciamento da Dívida	Total
<b>Total do Orçamento Fiscal</b>				108.681.000	27.919.000			136.600.000
<b>Total do Orçamento da Seguridade Social</b>								
<b>Total Geral</b>				108.681.000	27.919.000			136.600.000

629

Governou do Estado da Bahia  
Orçamento 2022

Poder: 2 - Judiciário  
Órgão: 04 - Tribunal de Justiça  
Unid. Orçamentária: 601 - Fundo de Aparentamento Judiciário

Orçamentos Fiscal e da Seguridade Social - Recursos de Todas as Fontes  
Programa de Trabalho, por Poder, Órgão e Unidade Orçamentária

Art. 2º e art. 22 da Lei nº 4.320/64 (em R\$ 1.00)

Código / Especificação (Função, Subfunção, Programa, Projeto/Atividade, Objetivo e Modalidade de Aplicação)	F / S	Pessoal e Enc.Sociais	Juros e Enc. da Dívida	Outras Desp. Correntes	Investimentos	Inversões Financeiras	Amortização e Refinanciamento da Dívida	Total
<b>5054 Modernização do Parque Computacional de Unidade Administrativa Judiciária</b>	F							
trabalho na busca de excelência na prestação jurisdicional								
90 Aplicações Diretas				74.000	608.000			682.000
<b>501 Ações de Apoio Administrativo do Poder Judiciário</b>				73.043.000				73.043.000
<b>2002 Manutenção de Serviços de Tecnologia da Informação e Comunicação</b>	F			3.846.000				3.846.000
Atender despesas com a manutenção de serviços de tecnologia da informação e comunicação, visando otimização e racionalização dos recursos disponíveis								
90 Aplicações Diretas				3.846.000				3.846.000
<b>2034 Manutenção de Serviços de Tecnologia da Informação e Comunicação de Unidade Judiciária do 1º Grau</b>	F			53.064.000				53.064.000
Atender despesas com a manutenção de serviços de tecnologia da informação e comunicação, referentes às unidades judiciárias do 1º Grau, visando a racionalização e otimização dos recursos disponíveis								
90 Aplicações Diretas				53.064.000				53.064.000
<b>2035 Manutenção de Serviços de Tecnologia da Informação e Comunicação de Unidade Judiciária do 2º Grau</b>	F			16.133.000				16.133.000
Atender despesas com a manutenção de serviços de tecnologia da informação								

627

Governou do Estado da Bahia  
Orçamento 2022

Poder: 2 - Judiciário  
Órgão: 04 - Tribunal de Justiça  
Unid. Orçamentária: 602 - Fundo Estadual de Segurança dos Magistrados

Orçamentos Fiscal e da Seguridade Social - Recursos de Todas as Fontes  
Programa de Trabalho, por Poder, Órgão e Unidade Orçamentária

Art. 2º e art. 22 da Lei nº 4.320/64 (em R\$ 1.00)

Código / Especificação (Função, Subfunção, Programa, Projeto/Atividade, Objetivo e Modalidade de Aplicação)	F / S	Pessoal e Enc.Sociais	Juros e Enc. da Dívida	Outras Desp. Correntes	Investimentos	Inversões Financeiras	Amortização e Refinanciamento da Dívida	Total
<b>02 Judiciária</b>				1.223.000	346.000			1.569.000
<b>061 Ação Judiciária</b>				1,223.000	346.000			1,569.000
<b>323 Justiça Efetiva</b>					346.000			346.000
<b>5001 Aquisição de Equipamento de Proteção e Segurança para os Magistrados do 1º Grau</b>	F				173.000			173.000
Adquirir equipamento de proteção individual, inclusive materiais operacionais, dando suporte para uma eficiente atuação dos magistrados do 1º grau								
90 Aplicações Diretas					173.000			173.000
<b>5002 Aquisição de Equipamento de Proteção e Segurança para os Magistrados do 2º Grau</b>	F				173.000			173.000
Adquirir equipamento de proteção individual, inclusive materiais operacionais, dando suporte para uma eficiente atuação dos magistrados do 2º grau								
90 Aplicações Diretas					173.000			173.000
<b>501 Ações de Apoio Administrativo do Poder Judiciário</b>				1,223.000				1,223.000
<b>2023 Manutenção do Fundo Estadual de Segurança dos Magistrados do 1º Grau</b>	F			611.000				611.000
Atender despesas com a manutenção do Fundo Estadual de Segurança dos Magistrados - FUNSEG do 1º Grau, suprindo as necessidades para o desempenho de sua finalidade e competência, conforme a Lei 13.971 de 14/06/2018								

630

Governou do Estado da Bahia  
Orçamento 2022

Poder: 2 - Judiciário  
Órgão: 04 - Tribunal de Justiça  
Unid. Orçamentária: 601 - Fundo de Aparentamento Judiciário

Orçamentos Fiscal e da Seguridade Social - Recursos de Todas as Fontes  
Programa de Trabalho, por Poder, Órgão e Unidade Orçamentária

Art. 2º e art. 22 da Lei nº 4.320/64 (em R\$ 1.00)

Código / Especificação (Função, Subfunção, Programa, Projeto/Atividade, Objetivo e Modalidade de Aplicação)	F / S	Pessoal e Enc.Sociais	Juros e Enc. da Dívida	Outras Desp. Correntes	Investimentos	Inversões Financeiras	Amortização e Refinanciamento da Dívida	Total
<b>2035 Manutenção de Serviços de Tecnologia da Informação e Comunicação de Unidade Judiciária do 2º Grau</b>	F							
e comunicação, referentes às unidades judiciárias do 2º Grau, visando a racionalização e otimização dos recursos disponíveis								
90 Aplicações Diretas				16.133.000				16.133.000
<b>128 Formação de Recursos Humanos</b>				1.600.000				1.600.000
<b>323 Justiça Efetiva</b>				1,600.000				1,600.000
<b>5338 Capacitação de Magistrado e Servidor do Tribunal de Justiça</b>	F			300.000				300.000
Capacitar magistrados e servidores para melhor aplicabilidade das aptidões direcionadas ao desenvolvimento das suas funções								
90 Aplicações Diretas				300.000				300.000
<b>5438 Capacitação de Magistrado e Servidor do 1º Grau do Poder Judiciário</b>	F			900.000				900.000
Capacitar magistrados e servidores do 1º grau para melhor aplicabilidade das aptidões direcionadas ao desenvolvimento das suas funções								
90 Aplicações Diretas				900.000				900.000
<b>5439 Capacitação de Magistrado e Servidor do 2º Grau do Poder Judiciário</b>	F			400.000				400.000
Capacitar magistrados e servidores do 2º grau para melhor aplicabilidade das aptidões direcionadas ao desenvolvimento das suas funções								
90 Aplicações Diretas				400.000				400.000

628

Governou do Estado da Bahia  
Orçamento 2022

Poder: 2 - Judiciário  
Órgão: 04 - Tribunal de Justiça  
Unid. Orçamentária: 602 - Fundo Estadual de Segurança dos Magistrados

Orçamentos Fiscal e da Seguridade Social - Recursos de Todas as Fontes  
Programa de Trabalho, por Poder, Órgão e Unidade Orçamentária

Art. 2º e art. 22 da Lei nº 4.320/64 (em R\$ 1.00)

Código / Especificação (Função, Subfunção, Programa, Projeto/Atividade, Objetivo e Modalidade de Aplicação)	F / S	Pessoal e Enc.Sociais	Juros e Enc. da Dívida	Outras Desp. Correntes	Investimentos	Inversões Financeiras	Amortização e Refinanciamento da Dívida	Total
90 Aplicações Diretas				611.000				611.000
<b>2025 Manutenção do Fundo Estadual de Segurança dos Magistrados do 2º Grau</b>	F			612.000				612.000
Atender despesas com a manutenção do Fundo Estadual de Segurança dos Magistrados - FUNSEG do 2º Grau, suprindo as necessidades para o desempenho de sua finalidade e competência, conforme a Lei 13.971 de 14/06/2018								
90 Aplicações Diretas				612.000				612.000
<b>Total do Orçamento Fiscal</b>				1.223.000	346.000			1.569.000
<b>Total do Orçamento da Seguridade Social</b>								
<b>Total Geral</b>				1,223.000	346.000			1,569.000

631



Governo do Estado da Bahia  
Orçamento 2022

Orçamentos Fiscal e da Seguridade Social - Recursos de Todas as Fontes Poder: 3 - Executivo  
Programa de Trabalho, por Poder, Órgão e Unidade Orçamentária Órgão: 05 - Casa Militar do Governador  
Unid. Orçamentária: 101 - Assessoria de Planejamento e Gestão - CMG (em R\$ 1,00)

Código / Especificação (Função, Subfunção, Programa, Projeto/Atividade, Objeto e Modalidade de Aplicação)	F / S	Pessoal e Enc.Sociais	Juros e Enc. da Dívida	Outras Desp. Correntes	Investimentos	Inversões Financeiras	Amortização e Refinanciamento da Dívida	Total
04 Administração		38.384.000		23.285.000	343.000			62.012.000
122 Administração Geral		38.384.000		9.864.000	343.000			48.591.000
315 Gestão Governamental					343.000			343.000
7950 Modernização de Órgão Público	F				343.000			343.000
Modernizar órgão público através da implantação de novas tecnologias de informação, comunicação e gestão, bem como aparelhamento e reaparelhamento das unidades, proporcionando a melhoria na qualidade dos serviços prestados à sociedade								
90 Aplicações Diretas					343.000			343.000
502 Ações de Apoio Administrativo do Poder Executivo		38.384.000		9.864.000				48.248.000
2000 Manutenção de Serviços Técnicos e Administrativos	F			4.210.000				4.210.000
Atender despesas administrativas e outros serviços auxiliares, bem como de assessoramento e controle								
90 Aplicações Diretas				4.208.000				4.208.000
91 Aplicação Direta Decorrente de Operação entre Órgãos, Fundos e Entidades Integrantes dos Orçamentos				2.000				2.000
2001 Administração de Pessoal e Encargos	F	38.384.000						38.384.000
Atender despesas com vencimentos, vantagens de pessoal e obrigações patronais								
90 Aplicações Diretas		38.294.000						38.294.000
91 Aplicação Direta Decorrente de Operação entre Órgãos, Fundos e		90.000						90.000

632

Governo do Estado da Bahia  
Orçamento 2022

Orçamentos Fiscal e da Seguridade Social - Recursos de Todas as Fontes Poder: 3 - Executivo  
Programa de Trabalho, por Poder, Órgão e Unidade Orçamentária Órgão: 05 - Casa Militar do Governador  
Unid. Orçamentária: 101 - Assessoria de Planejamento e Gestão - CMG (em R\$ 1,00)

Código / Especificação (Função, Subfunção, Programa, Projeto/Atividade, Objeto e Modalidade de Aplicação)	F / S	Pessoal e Enc.Sociais	Juros e Enc. da Dívida	Outras Desp. Correntes	Investimentos	Inversões Financeiras	Amortização e Refinanciamento da Dívida	Total
2022 Assistência à Saúde dos Servidores Públicos Estaduais e seus Dependentes - Planserv								
Direto Administrativo - Reda								
91 Aplicação Direta Decorrente de Operação entre Órgãos, Fundos e Entidades Integrantes dos Orçamentos				530.000				530.000
305 Vigilância Epidemiológica					120.000			120.000
314 Segurança Pública e Defesa Social					120.000			120.000
5365 Apoio a Ações de Combate à Pandemia da Covid-19	S				120.000			120.000
Apoiar as ações de combate à pandemia da Covid-19, reconhecida como situação de emergência através do Decreto nº 19.549 de 16 de março de 2020								
90 Aplicações Diretas					120.000			120.000
331 Proteção e Benefícios ao Trabalhador					2.746.000			2.746.000
502 Ações de Apoio Administrativo do Poder Executivo					2.746.000			2.746.000
2013 Auxílios Transporte e Alimentação aos Servidores e Empregados Públicos	F				2.746.000			2.746.000
Atender despesas com auxílios transporte e alimentação para servidores e empregados públicos, inclusive em contratação por tempo determinado - Reda e CLT, conforme autorização legal								
90 Aplicações Diretas					2.746.000			2.746.000
722 Telecomunicações					96.000			96.000

635

Governo do Estado da Bahia  
Orçamento 2022

Orçamentos Fiscal e da Seguridade Social - Recursos de Todas as Fontes Poder: 3 - Executivo  
Programa de Trabalho, por Poder, Órgão e Unidade Orçamentária Órgão: 05 - Casa Militar do Governador  
Unid. Orçamentária: 101 - Assessoria de Planejamento e Gestão - CMG (em R\$ 1,00)

Código / Especificação (Função, Subfunção, Programa, Projeto/Atividade, Objeto e Modalidade de Aplicação)	F / S	Pessoal e Enc.Sociais	Juros e Enc. da Dívida	Outras Desp. Correntes	Investimentos	Inversões Financeiras	Amortização e Refinanciamento da Dívida	Total
Entidades Integrantes dos Orçamentos								
2009 Encargos com Benefícios Especiais	S			547.000				547.000
Atender despesas com encargos de benefícios concedidos mediante leis específicas, tais como pensões especiais, auxílio-natalidade, auxílio-funeral, auxílio-croche ou pré-escolar, salário-família, auxílio-reclusão, auxílio-fardamento de militar, indenização de transporte de bagagem para militar e demais benefícios não previdenciários								
90 Aplicações Diretas				547.000				547.000
2018 Encargos com Concessionárias de Serviços Públicos em Unidade Administrativa	F			255.000				255.000
Atender despesas com o fornecimento de energia elétrica, água e esgoto, telefonia, correios, gás e outros serviços concedidos em unidades administrativas								
90 Aplicações Diretas				255.000				255.000
2114 Manutenção do Sistema de Transporte da Casa Militar	F			4.352.000				4.352.000
Atender despesas com a manutenção e gestão dos veículos próprios e locados de representação do Governo do Estado								
90 Aplicações Diretas				4.352.000				4.352.000
4304 Manutenção do Palácio do Governo	F			500.000				500.000
Atender despesas com a manutenção e gestão do Palácio do Governo								
90 Aplicações Diretas				500.000				500.000

633

Governo do Estado da Bahia  
Orçamento 2022

Orçamentos Fiscal e da Seguridade Social - Recursos de Todas as Fontes Poder: 3 - Executivo  
Programa de Trabalho, por Poder, Órgão e Unidade Orçamentária Órgão: 05 - Casa Militar do Governador  
Unid. Orçamentária: 101 - Assessoria de Planejamento e Gestão - CMG (em R\$ 1,00)

Código / Especificação (Função, Subfunção, Programa, Projeto/Atividade, Objeto e Modalidade de Aplicação)	F / S	Pessoal e Enc.Sociais	Juros e Enc. da Dívida	Outras Desp. Correntes	Investimentos	Inversões Financeiras	Amortização e Refinanciamento da Dívida	Total
502 Ações de Apoio Administrativo do Poder Executivo					96.000			96.000
2115 Manutenção do Sistema de Telecomunicações da Casa Militar	F				96.000			96.000
Atender despesas com a manutenção e gestão do sistema de telecomunicações da Governadoria, possibilitando o controle e fiscalização do tráfego de aeronaves e veículos de representação do Governo do Estado								
90 Aplicações Diretas					96.000			96.000
781 Transporte Aéreo					9.481.000			9.481.000
502 Ações de Apoio Administrativo do Poder Executivo					9.481.000			9.481.000
2116 Manutenção do Sistema de Operação de Aeronave	F				9.481.000			9.481.000
Atender despesas com a manutenção, locação e gestão dos serviços operacionais das aeronaves, bem como capacitação de pilotos								
90 Aplicações Diretas					9.481.000			9.481.000
28 Encargos Especiais		1.612.000						1.612.000
846 Outros Encargos Especiais		1.612.000						1.612.000
900 Operação Especial do Poder Executivo		1,612.000						1,612.000
8001 Encargos com Cumprimento de Sentença Judicial	F				1,612.000			1,612.000
Atender despesas com sentenças judiciais resultantes de precatórios, sentenças transitadas em julgado, sentenças transitadas em julgado de pequeno valor, na forma definida em lei, decisões judiciais e outros débitos								

636

Governo do Estado da Bahia  
Orçamento 2022

Orçamentos Fiscal e da Seguridade Social - Recursos de Todas as Fontes Poder: 3 - Executivo  
Programa de Trabalho, por Poder, Órgão e Unidade Orçamentária Órgão: 05 - Casa Militar do Governador  
Unid. Orçamentária: 101 - Assessoria de Planejamento e Gestão - CMG (em R\$ 1,00)

Código / Especificação (Função, Subfunção, Programa, Projeto/Atividade, Objeto e Modalidade de Aplicação)	F / S	Pessoal e Enc.Sociais	Juros e Enc. da Dívida	Outras Desp. Correntes	Investimentos	Inversões Financeiras	Amortização e Refinanciamento da Dívida	Total
126 Tecnologia da Informação				419.000				419.000
502 Ações de Apoio Administrativo do Poder Executivo				419.000				419.000
2002 Manutenção de Serviços de Tecnologia da Informação e Comunicação	F			419.000				419.000
Atender despesas com a manutenção de serviços de tecnologia da informação e comunicação, visando otimização e racionalização dos recursos disponíveis								
90 Aplicações Diretas				419.000				419.000
131 Comunicação Social				29.000				29.000
502 Ações de Apoio Administrativo do Poder Executivo				29.000				29.000
2020 Publicidade de Ato Oficial do Órgão	F			29.000				29.000
Atender despesas com publicação de atos da administração pública em atendimento ao Art. 22 da Constituição Estadual								
90 Aplicações Diretas				29.000				29.000
302 Assistência Hospitalar e Ambulatorial					530.000			530.000
502 Ações de Apoio Administrativo do Poder Executivo					530.000			530.000
2022 Assistência à Saúde dos Servidores Públicos Estaduais e seus Dependentes - Planserv	S			530.000				530.000
Atender despesas com a contribuição patronal para o sistema de assistência à saúde dos servidores públicos estaduais e seus dependentes, inclusive dos servidores em Regime Especial de								

634

Governo do Estado da Bahia  
Orçamento 2022

Orçamentos Fiscal e da Seguridade Social - Recursos de Todas as Fontes Poder: 3 - Executivo  
Programa de Trabalho, por Poder, Órgão e Unidade Orçamentária Órgão: 05 - Casa Militar do Governador  
Unid. Orçamentária: 101 - Assessoria de Planejamento e Gestão - CMG (em R\$ 1,00)

Código / Especificação (Função, Subfunção, Programa, Projeto/Atividade, Objeto e Modalidade de Aplicação)	F / S	Pessoal e Enc.Sociais	Juros e Enc. da Dívida	Outras Desp. Correntes	Investimentos	Inversões Financeiras	Amortização e Refinanciamento da Dívida	Total
8001 Encargos com Cumprimento de Sentença Judicial								
judiciais periódicos vincendos								
90 Aplicações Diretas		1.612.000						1.612.000
<b>Total do Orçamento Fiscal</b>		<b>39.996.000</b>		<b>22.088.000</b>	<b>343.000</b>			<b>62.427.000</b>
<b>Total do Orçamento da Seguridade Social</b>				<b>1.197.000</b>				<b>1.197.000</b>
<b>Total Geral</b>		<b>39.996.000</b>		<b>23.285.000</b>	<b>343.000</b>			<b>63.624.000</b>

637





Gov. do Estado da Bahia  
Orçamento 2022

Orçamentos Fiscal e da Seguridade Social - Recursos de Todas as Fontes  
Programa de Trabalho, por Poder, Órgão e Unidade Orçamentária

Poder: 3 - Executivo  
Órgão: 06 - Procuradoria Geral do Estado  
Unid. Orçamentária: 101 - Diretoria Geral  
(em R\$ 1.00)

Código / Especificação (Função, Subfunção, Programa, Projeto/Atividade, Objeto e Modalidade de Aplicação)	F / S	Pessoal e Enc.Sociais	Juros e Enc. da Dívida	Outras Desp. Correntes	Investimentos	Inversões Financeiras	Amortização e Refinanciamento da Dívida	Total
<b>03 Essencial à Justiça</b>		132.723.000		8.396.000				141.119.000
<b>122 Administração Geral</b>		132.627.000		5.858.000				138.485.000
<b>502 Ações de Apoio Administrativo do Poder Executivo</b>		132.627.000		5.858.000				138.485.000
<b>2000 Manutenção de Serviços Técnicos e Administrativos</b>	F	38.000		5.050.000				5.088.000
Atender despesas administrativas e outros serviços auxiliares, bem como de assessoramento e controle								
90 Aplicações Diretas		38.000		5.038.000				5.076.000
91 Aplicação Direta Decorrente de Operação entre Órgãos, Fundos e Entidades Integrantes dos Orçamentos				12.000				12.000
<b>2001 Administração de Pessoal e Encargos</b>	F	128.501.000						128.501.000
Atender despesas com vencimentos, vantagens de pessoal e obrigações patronais								
90 Aplicações Diretas		105.358.000						105.358.000
91 Aplicação Direta Decorrente de Operação entre Órgãos, Fundos e Entidades Integrantes dos Orçamentos		23.143.000						23.143.000
<b>2005 Administração de Pessoal sob Regime Especial de Direito Administrativo - Reda</b>	F	4.088.000						4.088.000
Atender despesas com pessoal sob Regime Especial de Direito Administrativo - Reda, através de contratação por tempo determinado facultada pela Constituição Federal em seu art. 37, inciso IX e de acordo com								

638

Gov. do Estado da Bahia  
Orçamento 2022

Orçamentos Fiscal e da Seguridade Social - Recursos de Todas as Fontes  
Programa de Trabalho, por Poder, Órgão e Unidade Orçamentária

Poder: 3 - Executivo  
Órgão: 06 - Procuradoria Geral do Estado  
Unid. Orçamentária: 101 - Diretoria Geral  
(em R\$ 1.00)

Código / Especificação (Função, Subfunção, Programa, Projeto/Atividade, Objeto e Modalidade de Aplicação)	F / S	Pessoal e Enc.Sociais	Juros e Enc. da Dívida	Outras Desp. Correntes	Investimentos	Inversões Financeiras	Amortização e Refinanciamento da Dívida	Total
<b>331 Proteção e Benefícios ao Trabalhador</b>				1.613.000				1.613.000
<b>502 Ações de Apoio Administrativo do Poder Executivo</b>				1,613.000				1,613.000
<b>2013 Auxílios Transporte e Alimentação aos Servidores e Empregados Públicos</b>	F			1,613.000				1,613.000
Atender despesas com auxílios transporte e alimentação para servidores e empregados públicos, inclusive em contratação por tempo determinado - Reda e CLT, conforme autorização legal								
90 Aplicações Diretas				1,613.000				1,613.000
<b>28 Encargos Especiais</b>			5.000					5.000
<b>846 Outros Encargos Especiais</b>			5.000					5.000
<b>900 Operação Especial do Poder Executivo</b>			5.000					5.000
<b>8001 Encargos com Cumprimento de Sentença Judicial</b>	F		5.000					5.000
Atender despesas com sentenças judiciais resultantes de precatórios, sentenças transitadas em julgado, sentenças transitadas em julgado de pequeno valor, na forma definida em lei, decisões judiciais e outros débitos judiciais periódicos vencidos								
90 Aplicações Diretas			5.000					5.000
<b>Total do Orçamento Fiscal</b>		132.728.000		7.623.000				140.351.000
<b>Total do Orçamento da Seguridade Social</b>				773.000				773.000
<b>Total Geral</b>		132.728.000		8.396.000				141.124.000

641

Gov. do Estado da Bahia  
Orçamento 2022

Orçamentos Fiscal e da Seguridade Social - Recursos de Todas as Fontes  
Programa de Trabalho, por Poder, Órgão e Unidade Orçamentária

Poder: 3 - Executivo  
Órgão: 06 - Procuradoria Geral do Estado  
Unid. Orçamentária: 101 - Diretoria Geral  
(em R\$ 1.00)

Código / Especificação (Função, Subfunção, Programa, Projeto/Atividade, Objeto e Modalidade de Aplicação)	F / S	Pessoal e Enc.Sociais	Juros e Enc. da Dívida	Outras Desp. Correntes	Investimentos	Inversões Financeiras	Amortização e Refinanciamento da Dívida	Total
<b>2005 Administração de Pessoal sob Regime Especial de Direito Administrativo - Reda</b>		4.088.000						4.088.000
os artigos 252 a 255 da Lei nº 6.877/94								
90 Aplicações Diretas		4.088.000						4.088.000
<b>2009 Encargos com Benefícios Especiais</b>	S			28.000				28.000
Atender despesas com encargos de benefícios concedidos mediante leis específicas, tais como pensões especiais, auxílio-natalidade, auxílio-funeral, auxílio-creche ou pré-escolar, salário-família, auxílio-reclusão, auxílio-fundamento de militância, indenização de transporte de bagagem para militar e demais benefícios não previdenciários								
90 Aplicações Diretas				28.000				28.000
<b>2018 Encargos com Concessionárias de Serviços Públicos em Unidade Administrativa</b>	F			780.000				780.000
Atender despesas com o fornecimento de energia elétrica, água e esgoto, telefonia, correios, gás e outros serviços concedidos em unidades administrativas								
90 Aplicações Diretas				780.000				780.000
<b>126 Tecnologia da Informação</b>		96.000						96.000
<b>502 Ações de Apoio Administrativo do Poder Executivo</b>		96.000						96.000
<b>2002 Manutenção de Serviços de Tecnologia da Informação e Comunicação</b>	F	96.000						96.000
Atender despesas com a manutenção de serviços de tecnologia da informação								

639

Gov. do Estado da Bahia  
Orçamento 2022

Orçamentos Fiscal e da Seguridade Social - Recursos de Todas as Fontes  
Programa de Trabalho, por Poder, Órgão e Unidade Orçamentária

Poder: 3 - Executivo  
Órgão: 06 - Procuradoria Geral do Estado  
Unid. Orçamentária: 601 - Fundo de Modernização da Procuradoria Geral do Estado  
(em R\$ 1.00)

Código / Especificação (Função, Subfunção, Programa, Projeto/Atividade, Objeto e Modalidade de Aplicação)	F / S	Pessoal e Enc.Sociais	Juros e Enc. da Dívida	Outras Desp. Correntes	Investimentos	Inversões Financeiras	Amortização e Refinanciamento da Dívida	Total
<b>03 Essencial à Justiça</b>				17.894.000	1.321.000			19.205.000
<b>092 Representação Judicial e Extrajudicial</b>				2.629.000	50.000			2.679.000
<b>315 Gestão Governamental</b>				2.629.000	50.000			2.679.000
<b>2416 Representação Judicial e Extrajudicial, Consultoria e Assessoramento Jurídico do Estado</b>	F			660.000				660.000
Exercer a representação judicial e extrajudicial, consultoria e o assessoramento do Estado para racionalizar atividades jurídicas								
90 Aplicações Diretas				660.000				660.000
<b>4704 Preservação do Acervo Documental da Procuradoria Geral do Estado</b>	F			800.000				800.000
Preservar o acervo documental da Procuradoria, garantindo sua segurança e facilitando o desenvolvimento das atividades dos procuradores na defesa do interesse do Estado								
90 Aplicações Diretas				800.000				800.000
<b>5206 Reforma de Unidade da Procuradoria Geral do Estado</b>	F			750.000	50.000			800.000
Reformar unidades da Procuradoria Geral do Estado, visando melhorar as instalações físicas e otimizar os serviços prestados								
90 Aplicações Diretas				750.000	50.000			800.000
<b>5727 Implementação de Gestão Estratégica de Pessoas da Procuradoria Geral do Estado</b>	F			189.000				189.000
Modelar e implantar o macro processo de gestão estratégica de pessoas da								

642

Gov. do Estado da Bahia  
Orçamento 2022

Orçamentos Fiscal e da Seguridade Social - Recursos de Todas as Fontes  
Programa de Trabalho, por Poder, Órgão e Unidade Orçamentária

Poder: 3 - Executivo  
Órgão: 06 - Procuradoria Geral do Estado  
Unid. Orçamentária: 101 - Diretoria Geral  
(em R\$ 1.00)

Código / Especificação (Função, Subfunção, Programa, Projeto/Atividade, Objeto e Modalidade de Aplicação)	F / S	Pessoal e Enc.Sociais	Juros e Enc. da Dívida	Outras Desp. Correntes	Investimentos	Inversões Financeiras	Amortização e Refinanciamento da Dívida	Total
<b>2002 Manutenção de Serviços de Tecnologia da Informação e Comunicação</b>		96.000						96.000
e comunicação, visando otimização e racionalização dos recursos disponíveis								
90 Aplicações Diretas		96.000						96.000
<b>131 Comunicação Social</b>				180.000				180.000
<b>502 Ações de Apoio Administrativo do Poder Executivo</b>				180.000				180.000
<b>2020 Publicidade de Ato Oficial do Órgão</b>	F			180.000				180.000
Atender despesas com publicação de atos da administração pública em atendimento ao Art. 22 da Constituição Estadual								
90 Aplicações Diretas				180.000				180.000
<b>302 Assistência Hospitalar e Ambulatorial</b>				745.000				745.000
<b>502 Ações de Apoio Administrativo do Poder Executivo</b>				745.000				745.000
<b>2022 Assistência à Saúde dos Servidores Públicos Estaduais e seus Dependentes - Planserv</b>	S			745.000				745.000
Atender despesas com a contribuição patronal para o sistema de assistência à saúde dos servidores públicos estaduais e seus dependentes, inclusive dos servidores em Regime Especial de Direito Administrativo - Reda								
91 Aplicação Direta Decorrente de Operação entre Órgãos, Fundos e Entidades Integrantes dos Orçamentos				745.000				745.000

640

Gov. do Estado da Bahia  
Orçamento 2022

Orçamentos Fiscal e da Seguridade Social - Recursos de Todas as Fontes  
Programa de Trabalho, por Poder, Órgão e Unidade Orçamentária

Poder: 3 - Executivo  
Órgão: 06 - Procuradoria Geral do Estado  
Unid. Orçamentária: 601 - Fundo de Modernização da Procuradoria Geral do Estado  
(em R\$ 1.00)

Código / Especificação (Função, Subfunção, Programa, Projeto/Atividade, Objeto e Modalidade de Aplicação)	F / S	Pessoal e Enc.Sociais	Juros e Enc. da Dívida	Outras Desp. Correntes	Investimentos	Inversões Financeiras	Amortização e Refinanciamento da Dívida	Total
<b>5727 Implementação de Gestão Estratégica de Pessoas da Procuradoria Geral do Estado</b>				189.000				189.000
Procuradoria Geral do Estado, com foco em competências								
90 Aplicações Diretas				189.000				189.000
<b>5730 Aperfeiçoamento da Cobrança Judicial e Extrajudicial de Débitos Tributários e Não Tributários</b>	F			205.000				205.000
Incrementar os meios de cobrança dos débitos tributários e não tributários inscritos em dívida ativa, implementando ações para promover e estimular o pagamento dos créditos inadimplidos								
90 Aplicações Diretas				205.000				205.000
<b>5731 Implantação de Núcleo de Conciliação da Procuradoria Geral do Estado</b>	F			25.000				25.000
Implantar núcleo para promover a conciliação de ações contra o Estado, antes do ajuizamento das mesmas, promovendo a redução da litigiosidade								
90 Aplicações Diretas				25.000				25.000
<b>122 Administração Geral</b>				3.498.000	196.000			3.694.000
<b>308 Inclusão Socioprodutiva e Mundo do Trabalho</b>				528.000				528.000
<b>4131 Administração de Bolsa Estágio de Nível Superior - Partiu Estágio/Mais Futuro</b>	F			528.000				528.000
Atender despesas com o pagamento de bolsa estágio para estudantes de nível superior do programa Partiu Estágio/Mais Futuro, dando								

643



Governo do Estado da Bahia  
Orçamento 2022

Orçamentos Fiscal e da Seguridade Social - Recursos de Todas as Fontes Poder: 3 - Executivo  
Programa de Trabalho, por Poder, Órgão e Unidade Orçamentária Órgão: 06 - Procuradoria Geral do Estado  
Unid. Orçamentária: 601 - Fundo de Modernização da Procuradoria Geral do Estado

Art. 2º e art. 22 da Lei nº 4.320/64 (em R\$ 1,00)

Código / Especificação (Função, Subfunção, Programa, Projeto/Atividade, Objeto e Modalidade de Aplicação)	F / S	Pessoal e Enc.Sociais	Juros e Enc. da Dívida	Outras Desp. Correntes	Investimentos	Inversões Financeiras	Amortização e Refinanciamento da Dívida	Total
4131 Administração de Bolsa Estágio de Nível Superior - Partiu Estágio/Mais Futuro Oportunidade a universitários balanos na Administração Pública Estadual 90 Aplicações Diretas				528.000				528.000
<b>315 Gestão Governamental</b>				150.000	196.000			346.000
7852 Ampliação de Edifício Público Ampliar as instalações físicas de edifícios públicos, visando a melhoria das condições de seu funcionamento 90 Aplicações Diretas	F				50.000			50.000
7850 Modernização de Órgão Público Modernizar órgão público através da implantação de novas tecnologias de informação, comunicação e gestão, bem como aparelhamento e reaparelhamento das unidades, proporcionando a melhoria na qualidade dos serviços prestados à sociedade 90 Aplicações Diretas	F			150.000	146.000			296.000
502 Ações de Apoio Administrativo do Poder Executivo				2.820.000				2.820.000
2000 Manutenção de Serviços Técnicos e Administrativos Atender despesas administrativas e outros serviços auxiliares, bem como de assessoramento e controle 90 Aplicações Diretas	F			1.206.000				1.206.000
91 Aplicação Direta Decorrente de Operação entre Órgãos, Fundos e Entidades Integrantes dos				886.000				886.000
				320.000				320.000

644

Governo do Estado da Bahia  
Orçamento 2022

Orçamentos Fiscal e da Seguridade Social - Recursos de Todas as Fontes Poder: 3 - Executivo  
Programa de Trabalho, por Poder, Órgão e Unidade Orçamentária Órgão: 06 - Procuradoria Geral do Estado  
Unid. Orçamentária: 601 - Fundo de Modernização da Procuradoria Geral do Estado

Art. 2º e art. 22 da Lei nº 4.320/64 (em R\$ 1,00)

Código / Especificação (Função, Subfunção, Programa, Projeto/Atividade, Objeto e Modalidade de Aplicação)	F / S	Pessoal e Enc.Sociais	Juros e Enc. da Dívida	Outras Desp. Correntes	Investimentos	Inversões Financeiras	Amortização e Refinanciamento da Dívida	Total
<b>Total do Orçamento Fiscal</b>				17.884.000	1.321.000			19.205.000
<b>Total do Orçamento da Seguridade Social</b>				17.884.000	1.321.000			19.205.000
<b>Total Geral</b>				17.884.000	1.321.000			19.205.000

647

Governo do Estado da Bahia  
Orçamento 2022

Orçamentos Fiscal e da Seguridade Social - Recursos de Todas as Fontes Poder: 3 - Executivo  
Programa de Trabalho, por Poder, Órgão e Unidade Orçamentária Órgão: 06 - Procuradoria Geral do Estado  
Unid. Orçamentária: 601 - Fundo de Modernização da Procuradoria Geral do Estado

Art. 2º e art. 22 da Lei nº 4.320/64 (em R\$ 1,00)

Código / Especificação (Função, Subfunção, Programa, Projeto/Atividade, Objeto e Modalidade de Aplicação)	F / S	Pessoal e Enc.Sociais	Juros e Enc. da Dívida	Outras Desp. Correntes	Investimentos	Inversões Financeiras	Amortização e Refinanciamento da Dívida	Total
2003 Administração de Bolsa Complementar de Estagiário Atender despesas com o pagamento de bolsa complementar aos estagiários, inclusive as relativas a transporte e seguro 90 Aplicações Diretas	F			1.614.000				1.614.000
126 Tecnologia da Informação				11.232.000	1.000.000			12.232.000
315 Gestão Governamental				11.232.000	1.000.000			12.232.000
4703 Operação do Sistema de Gerenciamento de Processo - PGENet Manter em operação o sistema de gerenciamento de processos - PGENet, assegurando a troca de informações com ganhos de produtividade e celeridade no fluxo dos processos de trabalho e na atuação sobre os processos judiciais e administrativos 90 Aplicações Diretas	F			2.980.000				2.980.000
5121 Implantação de Inteligência de Negócio na Procuradoria Geral do Estado Adotar o uso de ferramentas e tecnologias especializadas para obtenção e análise de dados, produção de conhecimentos e disseminação das informações estratégicas para a organização, visando melhorar a qualidade da atuação da Procuradoria Geral do Estado 90 Aplicações Diretas	F			1.372.000				1.372.000

645

Governo do Estado da Bahia  
Orçamento 2022

Orçamentos Fiscal e da Seguridade Social - Recursos de Todas as Fontes Poder: 3 - Executivo  
Programa de Trabalho, por Poder, Órgão e Unidade Orçamentária Órgão: 07 - Gabinete do Vice Governador  
Unid. Orçamentária: 101 - Gabinete do Vice Governador

Art. 2º e art. 22 da Lei nº 4.320/64 (em R\$ 1,00)

Código / Especificação (Função, Subfunção, Programa, Projeto/Atividade, Objeto e Modalidade de Aplicação)	F / S	Pessoal e Enc.Sociais	Juros e Enc. da Dívida	Outras Desp. Correntes	Investimentos	Inversões Financeiras	Amortização e Refinanciamento da Dívida	Total
04 Administração		2.670.000		879.000	22.000			3.571.000
122 Administração Geral		2.670.000		582.000	22.000			3.274.000
315 Gestão Governamental					22.000			22.000
7950 Modernização de Órgão Público Modernizar órgão público através da implantação de novas tecnologias de informação, comunicação e gestão, bem como aparelhamento e reaparelhamento das unidades, proporcionando a melhoria na qualidade dos serviços prestados à sociedade 90 Aplicações Diretas	F				22.000			22.000
502 Ações de Apoio Administrativo do Poder Executivo		2.670.000		582.000				3.252.000
2000 Manutenção de Serviços Técnicos e Administrativos Atender despesas administrativas e outros serviços auxiliares, bem como de assessoramento e controle 90 Aplicações Diretas	F			536.000				536.000
2001 Administração de Pessoal e Encargos Atender despesas com vencimentos, vantagens de pessoal e obrigações patronais 90 Aplicações Diretas	F	2.670.000						2.670.000
91 Aplicação Direta Decorrente de Operação entre Órgãos, Fundos e Entidades Integrantes dos Orçamentos			2.640.000					2.640.000
			30.000					30.000

648

Governo do Estado da Bahia  
Orçamento 2022

Orçamentos Fiscal e da Seguridade Social - Recursos de Todas as Fontes Poder: 3 - Executivo  
Programa de Trabalho, por Poder, Órgão e Unidade Orçamentária Órgão: 06 - Procuradoria Geral do Estado  
Unid. Orçamentária: 601 - Fundo de Modernização da Procuradoria Geral do Estado

Art. 2º e art. 22 da Lei nº 4.320/64 (em R\$ 1,00)

Código / Especificação (Função, Subfunção, Programa, Projeto/Atividade, Objeto e Modalidade de Aplicação)	F / S	Pessoal e Enc.Sociais	Juros e Enc. da Dívida	Outras Desp. Correntes	Investimentos	Inversões Financeiras	Amortização e Refinanciamento da Dívida	Total
5539 Aperfeiçoamento de Sistema de Tecnologia da Informação e Comunicação Aperfeiçoar sistemas de Tecnologia da Informação e Comunicação/TIC, inclusive aqueles a cargo da Companhia de Processamento de Dados do Estado - Prodeb, a partir da análise e melhoria de seus processos e sistemas de informação 90 Aplicações Diretas	F			2.580.000				2.580.000
7033 Modernização do Serviço de Tecnologia da Informação da Procuradoria Geral do Estado Modernizar os serviços de tecnologia da informação, por meio da aquisição de equipamentos e sistemas de informática, visando a melhoria do desempenho das suas atividades 90 Aplicações Diretas	F			4.300.000	1.000.000			5.300.000
128 Formação de Recursos Humanos				4.300.000	1.000.000			5.300.000
315 Gestão Governamental				525.000	75.000			600.000
1260 Capacitação de Procurador e Servidor Capacitar procuradores e servidores com vistas a promover o desenvolvimento das potencialidades técnicas necessárias ao exercício das atividades funcionais, visando o aperfeiçoamento contínuo do seu quadro 90 Aplicações Diretas	F			525.000	75.000			600.000

646

Governo do Estado da Bahia  
Orçamento 2022

Orçamentos Fiscal e da Seguridade Social - Recursos de Todas as Fontes Poder: 3 - Executivo  
Programa de Trabalho, por Poder, Órgão e Unidade Orçamentária Órgão: 07 - Gabinete do Vice Governador  
Unid. Orçamentária: 101 - Gabinete do Vice Governador

Art. 2º e art. 22 da Lei nº 4.320/64 (em R\$ 1,00)

Código / Especificação (Função, Subfunção, Programa, Projeto/Atividade, Objeto e Modalidade de Aplicação)	F / S	Pessoal e Enc.Sociais	Juros e Enc. da Dívida	Outras Desp. Correntes	Investimentos	Inversões Financeiras	Amortização e Refinanciamento da Dívida	Total
2003 Administração de Bolsa Complementar de Estagiário Atender despesas com o pagamento de bolsa complementar aos estagiários, inclusive as relativas a transporte e seguro 90 Aplicações Diretas	F			13.000				13.000
2009 Encargos com Benefícios Especiais Atender despesas com encargos de benefícios concedidos mediante leis específicas tais como pensões especiais, auxílio-natalidade, auxílio-funeral, auxílio-creche ou pré-escolar, salário-família, auxílio-reclusão, auxílio-fardamento de militar, indenização de transporte de bagagem para militar e demais benefícios não previdenciários 90 Aplicações Diretas	S			15.000				15.000
2018 Encargos com Concessionárias de Serviços Públicos em Unidade Administrativa Atender despesas com o fornecimento de energia elétrica, água e esgoto, telefonia, correios, gás e outros serviços concedidos em unidades administrativas 90 Aplicações Diretas	F			15.000	18.000			33.000
126 Tecnologia da Informação				150.000				150.000
502 Ações de Apoio Administrativo do Poder Executivo				150.000				150.000
2002 Manutenção de Serviços de Tecnologia da Informação e Comunicação	F			150.000				150.000

649



SALVADOR, TERÇA-FEIRA, 25 DE JANEIRO DE 2022 - ANO CVI - Nº 23.339

Governo do Estado da Bahia  
Orçamento 2022

Poder: 3 - Executivo

Órgão: 07 - Gabinete do Vice Governador  
Unid. Orçamentária: 101 - Gabinete do Vice Governador

Art. 2º e art. 22 da Lei nº 4.320/64 (em R\$ 1.000)

Código / Especificação (Função, Subfunção, Programa, Projeto/Atividade, Objeto e Modalidade de Aplicação)	F / S	Pessoal e Enc.Sociais	Juros e Enc. da Dívida	Outras Desp. Correntes	Investimentos	Inversões Financeiras	Amortização e Refinanciamento da Dívida	Total
<b>2002 Manutenção de Serviços de Tecnologia da Informação e Comunicação</b>								
Atender despesas com a manutenção de serviços de tecnologia da informação e comunicação, visando otimização e racionalização dos recursos disponíveis								
90 Aplicações Diretas				150.000				150.000
<b>131 Comunicação Social</b>								
<b>502 Ações de Apoio Administrativo do Poder Executivo</b>								
<b>2020 Publicidade de Ato Oficial do Órgão</b>	F				10.000			10.000
Atender despesas com publicação de atos da administração pública em atendimento ao Art. 22 da Constituição Estadual								
90 Aplicações Diretas					10.000			10.000
<b>302 Assistência Hospitalar e Ambulatorial</b>								
<b>502 Ações de Apoio Administrativo do Poder Executivo</b>								
<b>2022 Assistência à Saúde dos Servidores Públicos Estaduais e seus Dependentes - Planserv</b>	S							
Atender despesas com a contribuição patronal para o sistema de assistência à saúde dos servidores públicos estaduais e seus dependentes, inclusive dos servidores em Regime Especial de Direito Administrativo - Reda								
91 Aplicação Direta Decorrente de Operação entre Órgãos, Fundos e Entidades Integrantes dos				37.000				37.000

650

Governo do Estado da Bahia  
Orçamento 2022

Poder: 3 - Executivo

Órgão: 08 - Secretaria de Infraestrutura Hídrica e Saneamento  
Unid. Orçamentária: 101 - Assessoria de Planejamento e Gestão - SIHS

Art. 2º e art. 22 da Lei nº 4.320/64 (em R\$ 1.000)

Código / Especificação (Função, Subfunção, Programa, Projeto/Atividade, Objeto e Modalidade de Aplicação)	F / S	Pessoal e Enc.Sociais	Juros e Enc. da Dívida	Outras Desp. Correntes	Investimentos	Inversões Financeiras	Amortização e Refinanciamento da Dívida	Total
<b>2001 Administração de Pessoal e Encargos</b>	F	9.531.000						9.531.000
Atender despesas com vencimentos, vantagens de pessoal e obrigações patronais								
90 Aplicações Diretas		9.279.000						9.279.000
91 Aplicação Direta Decorrente de Operação entre Órgãos, Fundos e Entidades Integrantes dos Orçamentos		252.000						252.000
<b>2018 Encargos com Concessionárias de Serviços Públicos em Unidade Administrativa</b>	F			504.000				504.000
Atender despesas com o fornecimento de energia elétrica, água e esgoto, telefonia, correios, gás e outros serviços concedidos em unidades administrativas								
90 Aplicações Diretas				504.000				504.000
<b>126 Tecnologia da Informação</b>								
<b>502 Ações de Apoio Administrativo do Poder Executivo</b>								
<b>2002 Manutenção de Serviços de Tecnologia da Informação e Comunicação</b>	F	585.000						585.000
Atender despesas com a manutenção de serviços de tecnologia da informação e comunicação, visando otimização e racionalização dos recursos disponíveis								
90 Aplicações Diretas		585.000						585.000
<b>131 Comunicação Social</b>								
<b>502 Ações de Apoio Administrativo do Poder Executivo</b>								
								96.000
								96.000

653

Governo do Estado da Bahia  
Orçamento 2022

Poder: 3 - Executivo

Órgão: 07 - Gabinete do Vice Governador  
Unid. Orçamentária: 101 - Gabinete do Vice Governador

Art. 2º e art. 22 da Lei nº 4.320/64 (em R\$ 1.000)

Código / Especificação (Função, Subfunção, Programa, Projeto/Atividade, Objeto e Modalidade de Aplicação)	F / S	Pessoal e Enc.Sociais	Juros e Enc. da Dívida	Outras Desp. Correntes	Investimentos	Inversões Financeiras	Amortização e Refinanciamento da Dívida	Total
<b>331 Proteção e Benefícios ao Trabalhador</b>								
<b>502 Ações de Apoio Administrativo do Poder Executivo</b>								
<b>2013 Auxílios Transporte e Alimentação aos Servidores e Empregados Públicos</b>	F							
Atender despesas com auxílios transporte e alimentação para servidores e empregados públicos, inclusive em contratação por tempo determinado - Reda e CLT, conforme autorização legal								
90 Aplicações Diretas				100.000				100.000
<b>28 Encargos Especiais</b>		5.000						5.000
<b>846 Outros Encargos Especiais</b>		5.000						5.000
<b>900 Operação Especial do Poder Executivo</b>		5.000						5.000
<b>8001 Encargos com Cumprimento de Sentença Judicial</b>	F							
Atender despesas com sentenças judiciais resultantes de precatórios, sentenças transitadas em julgado, sentenças transitadas em julgado de pequeno valor, na forma definida em lei, decisões judiciais e outros débitos judiciais periódicos vincendos								
90 Aplicações Diretas								5.000
<b>Total do Orçamento Fiscal</b>		<b>2.675.000</b>		<b>827.000</b>	<b>22.000</b>			<b>3.524.000</b>
<b>Total do Orçamento da Seguridade Social</b>				<b>52.000</b>				<b>52.000</b>
<b>Total Geral</b>		<b>2.675.000</b>		<b>879.000</b>	<b>22.000</b>			<b>3.576.000</b>

651

Governo do Estado da Bahia  
Orçamento 2022

Poder: 3 - Executivo

Órgão: 08 - Secretaria de Infraestrutura Hídrica e Saneamento  
Unid. Orçamentária: 101 - Assessoria de Planejamento e Gestão - SIHS

Art. 2º e art. 22 da Lei nº 4.320/64 (em R\$ 1.000)

Código / Especificação (Função, Subfunção, Programa, Projeto/Atividade, Objeto e Modalidade de Aplicação)	F / S	Pessoal e Enc.Sociais	Juros e Enc. da Dívida	Outras Desp. Correntes	Investimentos	Inversões Financeiras	Amortização e Refinanciamento da Dívida	Total
<b>2020 Publicidade de Ato Oficial do Órgão</b>	F							
Atender despesas com publicação de atos da administração pública em atendimento ao Art. 22 da Constituição Estadual								
90 Aplicações Diretas					96.000			96.000
<b>302 Assistência Hospitalar e Ambulatorial</b>								
<b>502 Ações de Apoio Administrativo do Poder Executivo</b>								
<b>2022 Assistência à Saúde dos Servidores Públicos Estaduais e seus Dependentes - Planserv</b>	S							
Atender despesas com a contribuição patronal para o sistema de assistência à saúde dos servidores públicos estaduais e seus dependentes, inclusive dos servidores em Regime Especial de Direito Administrativo - Reda								
91 Aplicação Direta Decorrente de Operação entre Órgãos, Fundos e Entidades Integrantes dos Orçamentos								78.000
<b>331 Proteção e Benefícios ao Trabalhador</b>								
<b>502 Ações de Apoio Administrativo do Poder Executivo</b>								
<b>2013 Auxílios Transporte e Alimentação aos Servidores e Empregados Públicos</b>	F							
Atender despesas com auxílios transporte e alimentação para servidores e empregados públicos, inclusive em contratação por tempo determinado - Reda e CLT, conforme								
								303.000

654

Governo do Estado da Bahia  
Orçamento 2022

Poder: 3 - Executivo

Órgão: 08 - Secretaria de Infraestrutura Hídrica e Saneamento  
Unid. Orçamentária: 101 - Assessoria de Planejamento e Gestão - SIHS

Art. 2º e art. 22 da Lei nº 4.320/64 (em R\$ 1.000)

Código / Especificação (Função, Subfunção, Programa, Projeto/Atividade, Objeto e Modalidade de Aplicação)	F / S	Pessoal e Enc.Sociais	Juros e Enc. da Dívida	Outras Desp. Correntes	Investimentos	Inversões Financeiras	Amortização e Refinanciamento da Dívida	Total
<b>17 Saneamento</b>		10.490.000		23.265.000	164.122.000			197.877.000
<b>122 Administração Geral</b>		9.905.000		1.809.000	100.000			11.814.000
<b>308 Inclusão Socioprodutiva e Mundo do Trabalho</b>								36.000
<b>4131 Administração de Bolsa Estágio de Nível Superior - Partu Estágio/Mais Futuro</b>	F							
Atender despesas com o pagamento de bolsa estágio para estudantes de nível superior do programa Partu Estágio/Mais Futuro, dando oportunidade a universitários baianos na Administração Pública Estadual								
90 Aplicações Diretas								36.000
<b>315 Gestão Governamental</b>								
<b>7950 Modernização de Órgão Público</b>	F							
Modernizar órgão público através da implantação de novas tecnologias de informação, comunicação e gestão, bem como aparelhamento e reaparelhamento das unidades, proporcionando a melhoria na qualidade dos serviços prestados à sociedade								
90 Aplicações Diretas								150.000
<b>502 Ações de Apoio Administrativo do Poder Executivo</b>								
<b>2000 Manutenção de Serviços Técnicos e Administrativos</b>	F	9.905.000		1.723.000				11.628.000
Atender despesas administrativas e outros serviços auxiliares, bem como de assessoramento e controle								
90 Aplicações Diretas		374.000		1.219.000				1.593.000
90 Aplicações Diretas								1.593.000

652

Governo do Estado da Bahia  
Orçamento 2022

Poder: 3 - Executivo

Órgão: 08 - Secretaria de Infraestrutura Hídrica e Saneamento  
Unid. Orçamentária: 101 - Assessoria de Planejamento e Gestão - SIHS

Art. 2º e art. 22 da Lei nº 4.320/64 (em R\$ 1.000)

Código / Especificação (Função, Subfunção, Programa, Projeto/Atividade, Objeto e Modalidade de Aplicação)	F / S	Pessoal e Enc.Sociais	Juros e Enc. da Dívida	Outras Desp. Correntes	Investimentos	Inversões Financeiras	Amortização e Refinanciamento da Dívida	Total
<b>2013 Auxílios Transporte e Alimentação aos Servidores e Empregados Públicos</b>								
autorização legal								
90 Aplicações Diretas								303.000
<b>511 Saneamento Básico Rural</b>								
<b>312 Recursos Hídricos</b>								
<b>1674 Elaboração de Estudo e Projeto de Oferta Hídrica e Saneamento Básico</b>	F							
Elaborar estudos e projetos de oferta hídrica viabilizando a implantação de soluções para saneamento básico								
90 Aplicações Diretas								2.998.000
<b>512 Saneamento Básico Urbano</b>								
<b>312 Recursos Hídricos</b>								
<b>1240 Ampliação de Sistema de Abastecimento de Água</b>	F							
Ampliar sistema de abastecimento de água, buscando o aumento do acesso ao serviço à população								
90 Aplicações Diretas								19.578.000
<b>1243 Ampliação de Sistema de Esgotamento Sanitário</b>	F							
Ampliar o sistema de esgotamento sanitário, buscando o aumento do acesso ao serviço à população								
90 Aplicações Diretas								23.424.000
<b>1254 Implantação de Sistema de Esgotamento Sanitário</b>	F							
Implantar sistema de esgotamento sanitário, buscando a ampliação do acesso ao serviço à população								
								67.624.000

655



Governo do Estado da Bahia  
Orçamento 2022

Poder: 3 - Executivo

Orçamentos Fiscal e da Seguridade Social - Recursos de Todas as Fontes

Programa de Trabalho, por Poder, Órgão e Unidade Orçamentária

Órgão: 08 - Secretaria de Infraestrutura Hídrica e Saneamento  
Unid. Orçamentária: 101 - Assessoria de Planejamento e Gestão - SIHS

Art. 2º e art. 22 da Lei nº 4.320/64 (em R\$ 1,00)

Código / Especificação (Função, Subfunção, Programa, Projeto/Atividade, Objeto e Modalidade de Aplicação)	F / S	Pessoal e Enc.Sociais	Juros e Enc. da Dívida	Outras Desp. Correntes	Investimentos	Inversões Financeiras	Amortização e Refinanciamento da Dívida	Total
<b>1254 Implantação de Sistema de Esgotamento Sanitário</b>								
Implantar sistema de esgotamento sanitário, buscando a ampliação do acesso ao serviço à população								
90 Aplicações Diretas					67.624.000			67.624.000
<b>3056 Apoio a Entidades Microrregionais de Saneamento Básico</b>	F			3.599.000				3.599.000
Apoiar as entidades microrregionais, visando o desempenho de suas funções, nos termos da Lei Complementar nº 49/2019, e do Decreto nº 19.337/2019 que as regulamentam, dando suporte à governança das autarquias e aos estudos e planos de saneamento regionais								
90 Aplicações Diretas				3.599.000				3.599.000
<b>4036 Supervisão Técnica em Obras e Serviços de Saneamento Básico</b>	F			2.500.000				2.500.000
Realizar supervisão técnica em obras e serviços de saneamento básico para garantir que a elaboração de planos, programas, projetos e a sua execução, sejam realizados de acordo com as exigências técnicas e legais								
90 Aplicações Diretas				2.500.000				2.500.000
<b>4036 Implementação do Portal da Água</b>	F			613.000				613.000
Implementar o sistema Portal da Água, com informações e dados georreferenciados a serem disponibilizados pelos parceiros afins,								

656

Governo do Estado da Bahia  
Orçamento 2022

Poder: 3 - Executivo

Orçamentos Fiscal e da Seguridade Social - Recursos de Todas as Fontes

Programa de Trabalho, por Poder, Órgão e Unidade Orçamentária

Órgão: 08 - Secretaria de Infraestrutura Hídrica e Saneamento  
Unid. Orçamentária: 101 - Assessoria de Planejamento e Gestão - SIHS

Art. 2º e art. 22 da Lei nº 4.320/64 (em R\$ 1,00)

Código / Especificação (Função, Subfunção, Programa, Projeto/Atividade, Objeto e Modalidade de Aplicação)	F / S	Pessoal e Enc.Sociais	Juros e Enc. da Dívida	Outras Desp. Correntes	Investimentos	Inversões Financeiras	Amortização e Refinanciamento da Dívida	Total
90 Aplicações Diretas				800.000				800.000
<b>312 Recursos Hídricos</b>					53.396.000			53.396.000
<b>7901 Construção de Barragem</b>	F				53.396.000			53.396.000
Construir barragens visando a ampliação da oferta de água para consumo humano e uso múltiplo na produção								
90 Aplicações Diretas					53.396.000			53.396.000
<b>28 Encargos Especiais</b>		5.000						5.000
<b>846 Outros Encargos Especiais</b>		5.000						5.000
<b>800 Operação Especial do Poder Executivo</b>		5.000						5.000
<b>8001 Encargos com Cumprimento de Sentença Judicial</b>	F	5.000						5.000
Atender despesas com sentenças judiciais resultantes de precatórios, sentenças transitadas em julgado, sentenças transitadas em julgado de pequeno valor, na forma definida em lei, decisões judiciais e outros débitos judiciais periódicos vencidos								
90 Aplicações Diretas		5.000						5.000
<b>Total do Orçamento Fiscal</b>		<b>10.495.000</b>		<b>23.187.000</b>	<b>164.122.000</b>			<b>197.804.000</b>
<b>Total do Orçamento da Seguridade Social</b>				<b>78.000</b>				<b>78.000</b>
<b>Total Geral</b>		<b>10.495.000</b>		<b>23.265.000</b>	<b>164.122.000</b>			<b>197.882.000</b>

659

Governo do Estado da Bahia  
Orçamento 2022

Poder: 3 - Executivo

Orçamentos Fiscal e da Seguridade Social - Recursos de Todas as Fontes

Programa de Trabalho, por Poder, Órgão e Unidade Orçamentária

Órgão: 08 - Secretaria de Infraestrutura Hídrica e Saneamento  
Unid. Orçamentária: 101 - Assessoria de Planejamento e Gestão - SIHS

Art. 2º e art. 22 da Lei nº 4.320/64 (em R\$ 1,00)

Código / Especificação (Função, Subfunção, Programa, Projeto/Atividade, Objeto e Modalidade de Aplicação)	F / S	Pessoal e Enc.Sociais	Juros e Enc. da Dívida	Outras Desp. Correntes	Investimentos	Inversões Financeiras	Amortização e Refinanciamento da Dívida	Total
<b>4036 Implementação do Portal da Água</b>								
atendendo as necessidades de monitoramento e planejamento das ações de melhoria da infraestrutura hídrica e saneamento do Estado								
90 Aplicações Diretas				613.000				613.000
<b>4052 Gerenciamento de Colegiado e Entidade Microrregional de Saneamento Básico</b>	F			2.200.000				2.200.000
Gerenciar ações operacionais e técnicas, assim como o funcionamento de Colegiados Microrregionais, dando também suporte as entidades microrregionais, nos termos da Lei Complementar nº 48/2019, que institui as Microrregiões de Saneamento Básico do Estado da Bahia e dos decretos governamentais que regulamentam as entidades								
90 Aplicações Diretas				2.200.000				2.200.000
<b>5522 Apoio Técnico a Elaboração de Plano Municipal de Saneamento Básico</b>	F			1.000.000				1.000.000
Apoiar tecnicamente a elaboração de Planos Municipais de Saneamento Básico, com a finalidade de fortalecer as gestões municipais no tocante à prestação dos serviços de saneamento básico à população								
90 Aplicações Diretas				1.000.000				1.000.000
<b>5525 Elaboração do Plano Estadual de Saneamento Básico</b>	F			2.820.000				2.820.000
Elaborar o Plano Estadual de Saneamento Básico, visando a melhoria								

657

Governo do Estado da Bahia  
Orçamento 2022

Poder: 3 - Executivo

Orçamentos Fiscal e da Seguridade Social - Recursos de Todas as Fontes

Programa de Trabalho, por Poder, Órgão e Unidade Orçamentária

Órgão: 08 - Secretaria de Infraestrutura Hídrica e Saneamento  
Unid. Orçamentária: 301 - Agência Reguladora de Saneamento Básico do Estado da Bahia

Art. 2º e art. 22 da Lei nº 4.320/64 (em R\$ 1,00)

Código / Especificação (Função, Subfunção, Programa, Projeto/Atividade, Objeto e Modalidade de Aplicação)	F / S	Pessoal e Enc.Sociais	Juros e Enc. da Dívida	Outras Desp. Correntes	Investimentos	Inversões Financeiras	Amortização e Refinanciamento da Dívida	Total
<b>17 Saneamento</b>		4.412.000		10.709.000	500.000			15.621.000
<b>122 Administração Geral</b>		4.162.000		2.445.000	500.000			7.107.000
<b>312 Recursos Hídricos</b>				300.000				300.000
<b>4514 Encargos com Concessionária de Serviço Público em Unidade Finalística</b>	F			300.000				300.000
Atender despesas com o fornecimento de energia elétrica, água e esgoto, telefonia, correios, gás e outros serviços concedidos em unidades finalísticas								
90 Aplicações Diretas				300.000				300.000
<b>315 Gestão Governamental</b>					500.000			500.000
<b>7950 Modernização de Órgão Público</b>	F				500.000			500.000
Modernizar órgão público através da implantação de novas tecnologias de informação, comunicação e gestão, bem como aparelhamento e reaparelhamento das unidades, proporcionando a melhoria na qualidade dos serviços prestados à sociedade								
90 Aplicações Diretas					500.000			500.000
<b>502 Ações de Apoio Administrativo do Poder Executivo</b>		4.162.000		2.145.000				6.307.000
<b>2000 Manutenção de Serviços Técnicos e Administrativos</b>	F			2.000.000				2.000.000
Atender despesas administrativas e outros serviços auxiliares, bem como de assessoramento e controle								
90 Aplicações Diretas				2.000.000				2.000.000
91 Aplicação Direta Decorrente de Operação entre Órgãos, Fundos e Entidades Integrantes dos				1.998.000				1.998.000
				2.000				2.000

660

Governo do Estado da Bahia  
Orçamento 2022

Poder: 3 - Executivo

Orçamentos Fiscal e da Seguridade Social - Recursos de Todas as Fontes

Programa de Trabalho, por Poder, Órgão e Unidade Orçamentária

Órgão: 08 - Secretaria de Infraestrutura Hídrica e Saneamento  
Unid. Orçamentária: 101 - Assessoria de Planejamento e Gestão - SIHS

Art. 2º e art. 22 da Lei nº 4.320/64 (em R\$ 1,00)

Código / Especificação (Função, Subfunção, Programa, Projeto/Atividade, Objeto e Modalidade de Aplicação)	F / S	Pessoal e Enc.Sociais	Juros e Enc. da Dívida	Outras Desp. Correntes	Investimentos	Inversões Financeiras	Amortização e Refinanciamento da Dívida	Total
<b>5525 Elaboração do Plano Estadual de Saneamento Básico</b>								
de salubridade ambiental, a proteção dos recursos hídricos e a promoção da saúde								
90 Aplicações Diretas				2.820.000				2.820.000
<b>5868 Elaboração do Plano Estadual de Segurança Hídrica</b>	F			1.479.000				1.479.000
Elaborar o plano estadual de segurança hídrica garantindo a oferta de água para o abastecimento humano e o seu uso em atividades produtivas								
90 Aplicações Diretas				1.479.000				1.479.000
<b>5872 Elaboração de Plano Regional de Saneamento Básico</b>	F			2.685.000				2.685.000
Elaborar planos regionais de forma a subsidiar os municípios integrantes do sistema de saneamento básico na elaboração de seus planos, e as microrregiões de saneamento								
90 Aplicações Diretas				2.685.000				2.685.000
<b>544 Recursos Hídricos</b>				800.000	53.396.000			54.196.000
<b>310 Meio Ambiente e Sustentabilidade</b>				800.000				800.000
<b>5503 Restauração de Área de Preservação Permanente</b>	F			800.000				800.000
Restaurar áreas de preservação permanente, através da recomposição da vegetação nativa de matas ciliares e do entorno das nascentes, dentre outros, visando garantir os usos múltiplos e a sustentabilidade dos recursos hídricos								

658

Governo do Estado da Bahia  
Orçamento 2022

Poder: 3 - Executivo

Orçamentos Fiscal e da Seguridade Social - Recursos de Todas as Fontes

Programa de Trabalho, por Poder, Órgão e Unidade Orçamentária

Órgão: 08 - Secretaria de Infraestrutura Hídrica e Saneamento  
Unid. Orçamentária: 301 - Agência Reguladora de Saneamento Básico do Estado da Bahia

Art. 2º e art. 22 da Lei nº 4.320/64 (em R\$ 1,00)

Código / Especificação (Função, Subfunção, Programa, Projeto/Atividade, Objeto e Modalidade de Aplicação)	F / S	Pessoal e Enc.Sociais	Juros e Enc. da Dívida	Outras Desp. Correntes	Investimentos	Inversões Financeiras	Amortização e Refinanciamento da Dívida	Total
<b>2001 Administração de Pessoal e Encargos</b>	F	2.400.000						2.400.000
Atender despesas com vencimentos, vantagens de pessoal e obrigações patronais								
90 Aplicações Diretas		2.300.000						2.300.000
91 Aplicação Direta Decorrente de Operação entre Órgãos, Fundos e Entidades Integrantes dos Orçamentos		100.000						100.000
<b>2003 Administração de Bolsa Complementar de Estagiário</b>	F			40.000				40.000
Atender despesas com o pagamento de bolsa complementar aos estagiários, inclusive as relativas a transporte e seguro								
90 Aplicações Diretas				40.000				40.000
<b>2005 Administração de Pessoal sob Regime Especial de Direito Administrativo - Reda</b>	F	1.762.000						1.762.000
Atender despesas com pessoal sob Regime Especial de Direito Administrativo - Reda, através de contratação por tempo determinado facultada pela Constituição Federal em seu art. 37, inciso IX e de acordo com os artigos 252 a 255 da Lei nº 6.677/94								
90 Aplicações Diretas		1.762.000						1.762.000
<b>2009 Encargos com Benefícios Especiais</b>	S			5.000				5.000
Atender despesas com encargos de benefícios concedidos mediante leis								

661





SALVADOR, TERÇA-FEIRA, 25 DE JANEIRO DE 2022 - ANO CVI - Nº 23.339

Governou do Estado da Bahia  
Orçamento 2022

**Orçamentos Fiscal e da Seguridade Social - Recursos de Todas as Fontes** Poder: 3 - Executivo

Programa de Trabalho, por Poder, Órgão e Unidade Orçamentária Órgão: 08 - Secretaria de Infraestrutura Hídrica e Saneamento

Unid. Orçamentária: 301 - Agência Reguladora de Saneamento Básico do Estado da Bahia

(em R\$ 1.000)

Art. 2º e art. 22 da Lei nº 4.320/64	Código / Especificação (Função, Subfunção, Programa, Projeto/Atividade, Objetivo e Modalidade de Aplicação)	F / S	Pessoal e Enc.Sociais	Juros e Enc. da Dívida	Outras Desp. Correntes	Investimentos	Inversões Financeiras	Amortização e Refinanciamento da Dívida	Total
	<b>2009 Encargos com Benefícios Especiais</b>								
	específicas, tais como pensões especiais, auxílio-natalidade, auxílio-funeral, auxílio-creche ou pré-escolar, salário-família, auxílio-reclusão, auxílio-fortalecimento de militar, indenização de transporte de bagagem para militar e demais benefícios não previdenciários								
	90 Aplicações Diretas				5.000				5.000
	<b>2016 Encargos com Concessionárias de Serviços Públicos em Unidade Administrativa</b>	F			100.000				100.000
	Atender despesas com o fornecimento de energia elétrica, água e esgoto, telefonia, correios, gás e outros serviços concedidos em unidades administrativas								
	90 Aplicações Diretas				100.000				100.000
	<b>125 Normatização e Fiscalização</b>				6.873.000				6.873.000
	<b>312 Recursos Hídricos</b>				6.873.000				6.873.000
	<b>4358 Realização de Evento Educativo na Área de Saneamento Básico</b>	F			16.000				16.000
	Realizar eventos educacionais na área de saneamento básico para divulgar os direitos e deveres dos usuários de água e esgoto contribuindo para uma formação cidadã								
	90 Aplicações Diretas				16.000				16.000
	<b>4531 Fiscalização do Serviço Público de Saneamento Básico</b>	F			16.000				16.000
	Fiscalizar os serviços públicos de saneamento básico, exercendo a regulação, aumentando a eficiência, a				400.000				400.000

662

Governou do Estado da Bahia  
Orçamento 2022

**Orçamentos Fiscal e da Seguridade Social - Recursos de Todas as Fontes** Poder: 3 - Executivo

Programa de Trabalho, por Poder, Órgão e Unidade Orçamentária Órgão: 08 - Secretaria de Infraestrutura Hídrica e Saneamento

Unid. Orçamentária: 301 - Agência Reguladora de Saneamento Básico do Estado da Bahia

(em R\$ 1.000)

Art. 2º e art. 22 da Lei nº 4.320/64	Código / Especificação (Função, Subfunção, Programa, Projeto/Atividade, Objetivo e Modalidade de Aplicação)	F / S	Pessoal e Enc.Sociais	Juros e Enc. da Dívida	Outras Desp. Correntes	Investimentos	Inversões Financeiras	Amortização e Refinanciamento da Dívida	Total
	90 Aplicações Diretas				50.000				50.000
	<b>7969 Capacitação em Saneamento Básico</b>	F			20.000				20.000
	Capacitar os membros da câmara técnica de saneamento básico, instruindo sobre o cumprimento de suas funções como órgão superior de representação e participação da sociedade na fiscalização e regulação dos serviços públicos de saneamento básico								
	90 Aplicações Diretas				20.000				20.000
	<b>7978 Participação em Evento na Área de Regulação e Fiscalização de Saneamento Básico</b>	F			100.000				100.000
	Participar em eventos para discutir assuntos de interesse social na área de saneamento básico, visando à qualidade e universalização dos serviços prestados, eficiência no atendimento ao usuário, regulação técnica e regras tarifárias								
	90 Aplicações Diretas				100.000				100.000
	<b>126 Tecnologia da Informação</b>		250.000		680.000				930.000
	<b>502 Ações de Apoio Administrativo do Poder Executivo</b>		250.000		680.000				930.000
	<b>2002 Manutenção de Serviços de Tecnologia da Informação e Comunicação</b>	F	250.000		680.000				930.000
	Atender despesas com a manutenção de serviços de tecnologia da informação e comunicação, visando otimização e racionalização dos recursos disponíveis								

665

Governou do Estado da Bahia  
Orçamento 2022

**Orçamentos Fiscal e da Seguridade Social - Recursos de Todas as Fontes** Poder: 3 - Executivo

Programa de Trabalho, por Poder, Órgão e Unidade Orçamentária Órgão: 08 - Secretaria de Infraestrutura Hídrica e Saneamento

Unid. Orçamentária: 301 - Agência Reguladora de Saneamento Básico do Estado da Bahia

(em R\$ 1.000)

Art. 2º e art. 22 da Lei nº 4.320/64	Código / Especificação (Função, Subfunção, Programa, Projeto/Atividade, Objetivo e Modalidade de Aplicação)	F / S	Pessoal e Enc.Sociais	Juros e Enc. da Dívida	Outras Desp. Correntes	Investimentos	Inversões Financeiras	Amortização e Refinanciamento da Dívida	Total
	<b>4531 Fiscalização do Serviço Público de Saneamento Básico</b>	F			400.000				400.000
	qualidade e o bom atendimento								
	90 Aplicações Diretas				400.000				400.000
	<b>4702 Participação em Evento na Área de Saneamento Básico</b>	F			20.000				20.000
	Participar de eventos na área de saneamento básico para divulgar os direitos e deveres dos usuários de água e esgoto contribuindo para uma formação cidadã								
	90 Aplicações Diretas				20.000				20.000
	<b>5402 Elaboração de Estudo e Pesquisa de Fiscalização na Área de Saneamento Básico</b>	F			1.100.000				1.100.000
	Elaborar estudos e pesquisas de fiscalização para aperfeiçoamento das atividades técnicas na área de saneamento básico objetivando o aumento da qualidade nos serviços prestados								
	90 Aplicações Diretas				1.100.000				1.100.000
	<b>5529 Realização de Estudo e Pesquisa de Satisfação na Área de Saneamento Básico</b>	F			250.000				250.000
	Realizar estudo e pesquisa de satisfação na área de saneamento básico objetivando aumentar a qualidade nos serviços prestados e a eficiência no atendimento ao usuário								
	90 Aplicações Diretas				250.000				250.000

663

Governou do Estado da Bahia  
Orçamento 2022

**Orçamentos Fiscal e da Seguridade Social - Recursos de Todas as Fontes** Poder: 3 - Executivo

Programa de Trabalho, por Poder, Órgão e Unidade Orçamentária Órgão: 08 - Secretaria de Infraestrutura Hídrica e Saneamento

Unid. Orçamentária: 301 - Agência Reguladora de Saneamento Básico do Estado da Bahia

(em R\$ 1.000)

Art. 2º e art. 22 da Lei nº 4.320/64	Código / Especificação (Função, Subfunção, Programa, Projeto/Atividade, Objetivo e Modalidade de Aplicação)	F / S	Pessoal e Enc.Sociais	Juros e Enc. da Dívida	Outras Desp. Correntes	Investimentos	Inversões Financeiras	Amortização e Refinanciamento da Dívida	Total
	90 Aplicações Diretas		250.000		680.000				930.000
	<b>128 Formação de Recursos Humanos</b>				50.000				50.000
	<b>315 Gestão Governamental</b>				50.000				50.000
	<b>3329 Capacitação de Servidor e Empregado Público do Estado</b>	F			50.000				50.000
	Capacitar servidores e empregados públicos, inclusive através de instrutoria interna, visando a melhoria dos serviços prestados a sociedade								
	90 Aplicações Diretas				50.000				50.000
	<b>131 Comunicação Social</b>				200.000				200.000
	<b>315 Gestão Governamental</b>				100.000				100.000
	<b>2050 Publicidade Institucional</b>	F			100.000				100.000
	Informar à população sobre atos, obras, programas, metas e resultados de ações implementadas pelo órgão								
	90 Aplicações Diretas				100.000				100.000
	<b>502 Ações de Apoio Administrativo do Poder Executivo</b>				100.000				100.000
	<b>2020 Publicidade de Ato Oficial do Órgão</b>	F			100.000				100.000
	Atender despesas com publicação de atos da administração pública em atendimento ao Art. 22 da Constituição Estadual								
	90 Aplicações Diretas				100.000				100.000
	<b>302 Assistência Hospitalar e Ambulatorial</b>				30.000				30.000
	<b>502 Ações de Apoio Administrativo do Poder Executivo</b>				30.000				30.000

666

Governou do Estado da Bahia  
Orçamento 2022

**Orçamentos Fiscal e da Seguridade Social - Recursos de Todas as Fontes** Poder: 3 - Executivo

Programa de Trabalho, por Poder, Órgão e Unidade Orçamentária Órgão: 08 - Secretaria de Infraestrutura Hídrica e Saneamento

Unid. Orçamentária: 301 - Agência Reguladora de Saneamento Básico do Estado da Bahia

(em R\$ 1.000)

Art. 2º e art. 22 da Lei nº 4.320/64	Código / Especificação (Função, Subfunção, Programa, Projeto/Atividade, Objetivo e Modalidade de Aplicação)	F / S	Pessoal e Enc.Sociais	Juros e Enc. da Dívida	Outras Desp. Correntes	Investimentos	Inversões Financeiras	Amortização e Refinanciamento da Dívida	Total
	<b>6952 Funcionamento do Serviço de Ouvidoria na Área de Saneamento Básico</b>	F			350.000				350.000
	Assegurar o funcionamento da ouvidoria, possibilitando o atendimento aos usuários dos serviços de saneamento básico, por meio do acolhimento de reclamações, sugestões e denúncias								
	90 Aplicações Diretas				350.000				350.000
	<b>7029 Normatização Regulatória do Serviço de Saneamento Básico</b>	F			4.567.000				4.567.000
	Normalizar a regulação econômico-financeira dos serviços públicos de saneamento básico através da definição de metodologia para revisão tarifária ordinária praticada pela Embasa na prestação dos serviços de fornecimento de água e esgotamento sanitário								
	90 Aplicações Diretas				4.567.000				4.567.000
	<b>7899 Implantação de Plano Estratégico da Agência Reguladora de Saneamento Básico</b>	F			50.000				50.000
	Implantar o Plano Estratégico da Agência Reguladora de Saneamento Básico do Estado da Bahia - AGERSA, visando reestruturar a gestão administrativa do órgão, traçando objetivos, diretrizes, princípios e valores de uma Agência Reguladora de Serviço Público, auxiliando no estabelecimento de funções e atribuições de cada setor e resultando em um melhor atendimento aos usuários de saneamento básico								

664

Governou do Estado da Bahia  
Orçamento 2022

**Orçamentos Fiscal e da Seguridade Social - Recursos de Todas as Fontes** Poder: 3 - Executivo

Programa de Trabalho, por Poder, Órgão e Unidade Orçamentária Órgão: 08 - Secretaria de Infraestrutura Hídrica e Saneamento

Unid. Orçamentária: 301 - Agência Reguladora de Saneamento Básico do Estado da Bahia

(em R\$ 1.000)

Art. 2º e art. 22 da Lei nº 4.320/64	Código / Especificação (Função, Subfunção, Programa, Projeto/Atividade, Objetivo e Modalidade de Aplicação)	F / S	Pessoal e Enc.Sociais	Juros e Enc. da Dívida	Outras Desp. Correntes	Investimentos	Inversões Financeiras	Amortização e Refinanciamento da Dívida	Total
	<b>2022 Assistência à Saúde dos Servidores Públicos Estaduais e seus Dependentes - Planserv</b>	S			30.000				30.000
	Atender despesas com a contribuição patronal para o sistema de assistência à saúde dos servidores públicos estaduais e seus dependentes, inclusive dos servidores em Regime Especial de Direito Administrativo - Reda								
	91 Aplicação Direta Decorrente de Operação entre Órgãos, Fundos e Entidades Integrantes dos Orçamentos				30.000				30.000
	<b>331 Proteção e Benefícios ao Trabalhador</b>				150.000				150.000
	<b>502 Ações de Apoio Administrativo do Poder Executivo</b>				150.000				150.000
	<b>2013 Auxílios Transporte e Alimentação aos Servidores e Empregados Públicos</b>	F			150.000				150.000
	Atender despesas com auxílios transporte e alimentação para servidores e empregados públicos, inclusive em contratação por tempo determinado - Reda e CLT, conforme autorização legal								
	90 Aplicações Diretas				150.000				150.000
	<b>512 Saneamento Básico Urbano</b>				281.000				281.000
	<b>312 Recursos Hídricos</b>				50.000				50.000
	<b>5519 Promoção de Evento na Área de Regulação e Fiscalização de Saneamento Básico</b>	F			50.000				50.000
	Promover eventos para discutir assuntos de interesse social na área de saneamento básico, visando à								

667



Governo do Estado da Bahia  
Orçamento 2022

Poder: 3 - Executivo

Orçamentos Fiscal e da Seguridade Social - Recursos de Todas as Fontes

Programa de Trabalho, por Poder, Órgão e Unidade Orçamentária

Órgão: 08 - Secretaria de Infraestrutura Hídrica e Saneamento

Unid. Orçamentária: 301 - Agência Reguladora de Saneamento Básico do Estado da Bahia

Art. 2º e art. 22 da Lei nº 4.320/64 (em R\$ 1.00)

Código / Especificação (Função, Subfunção, Programa, Projeto/Atividade, Objeto e Modalidade de Aplicação)	F / S	Pessoal e Enc.Sociais	Juros e Enc. da Dívida	Outras Desp. Correntes	Investimentos	Inversões Financeiras	Amortização e Refinanciamento da Dívida	Total
5519 Promoção de Evento na Área de Regulação e Fiscalização de Saneamento Básico								
qualidade e universalização dos serviços prestados, eficiência no atendimento ao usuário, regulação técnica e regras tarifárias								
90 Aplicações Diretas				50.000				50.000
315 Gestão Governamental					231.000			231.000
3063 Apoio à Implementação do Portal da Água	F			231.000				231.000
Apoiar a implementação do Portal da Água, através do desenvolvimento de aplicações e ferramentais para a geração de informações, que auditadas, passam a integrar o conjunto da base de dados que dá sustentação ao sistema, visando contribuir com as ações de regulação e fiscalização								
90 Aplicações Diretas				231.000				231.000
28 Encargos Especiais		10.000						10.000
846 Outros Encargos Especiais		10.000						10.000
900 Operação Especial do Poder Executivo		10.000						10.000
8001 Encargos com Cumprimento de Sentença Judicial	F	10.000						10.000
Atender despesas com sentenças judiciais resultantes de precatórios, sentenças transitadas em julgado de pequeno valor, na forma definida em lei, decisões judiciais e outros débitos judiciais periódicos vincendos								

668

Governo do Estado da Bahia  
Orçamento 2022

Poder: 3 - Executivo

Orçamentos Fiscal e da Seguridade Social - Recursos de Todas as Fontes

Programa de Trabalho, por Poder, Órgão e Unidade Orçamentária

Órgão: 08 - Secretaria de Infraestrutura Hídrica e Saneamento

Unid. Orçamentária: 501 - Companhia de Engenharia Hídrica e de Saneamento da Bahia

Art. 2º e art. 22 da Lei nº 4.320/64 (em R\$ 1.00)

Código / Especificação (Função, Subfunção, Programa, Projeto/Atividade, Objeto e Modalidade de Aplicação)	F / S	Pessoal e Enc.Sociais	Juros e Enc. da Dívida	Outras Desp. Correntes	Investimentos	Inversões Financeiras	Amortização e Refinanciamento da Dívida	Total
90 Aplicações Diretas				169.000	100.000			269.000
502 Ações de Apoio Administrativo do Poder Executivo		72.377.000		9.301.000				81.678.000
2000 Manutenção de Serviços Técnicos e Administrativos	F			7.501.000				7.501.000
Atender despesas administrativas e outros serviços auxiliares, bem como de assessoramento e controle								
90 Aplicações Diretas				7.501.000				7.501.000
2001 Administração de Pessoal e Encargos	F	72.377.000						72.377.000
Atender despesas com vencimentos, vantagens de pessoal e obrigações patronais								
90 Aplicações Diretas		72.356.000						72.356.000
91 Aplicação Direta Decorrente de Operação entre Órgãos, Fundos e Entidades Integrantes dos Orçamentos		21.000						21.000
2003 Administração de Bolsa Complementar de Estagiário	F			74.000				74.000
Atender despesas com o pagamento de bolsa complementar aos estagiários, inclusive as relativas a transporte e seguro								
90 Aplicações Diretas				74.000				74.000
2009 Encargos com Benefícios Especiais	S			299.000				299.000
Atender despesas com encargos de benefícios concedidos mediante leis específicas, tais como pensões especiais, auxílio-natalidade, auxílio-funeral, auxílio-creche ou pré-escolar,								

671

Governo do Estado da Bahia  
Orçamento 2022

Poder: 3 - Executivo

Orçamentos Fiscal e da Seguridade Social - Recursos de Todas as Fontes

Programa de Trabalho, por Poder, Órgão e Unidade Orçamentária

Órgão: 08 - Secretaria de Infraestrutura Hídrica e Saneamento

Unid. Orçamentária: 301 - Agência Reguladora de Saneamento Básico do Estado da Bahia

Art. 2º e art. 22 da Lei nº 4.320/64 (em R\$ 1.00)

Código / Especificação (Função, Subfunção, Programa, Projeto/Atividade, Objeto e Modalidade de Aplicação)	F / S	Pessoal e Enc.Sociais	Juros e Enc. da Dívida	Outras Desp. Correntes	Investimentos	Inversões Financeiras	Amortização e Refinanciamento da Dívida	Total
90 Aplicações Diretas		10.000						10.000
8002 Encargos com Obrigações Tributárias e Contributivas	F			40.000				40.000
Atender despesas com obrigações tributárias, contribuições sociais e econômicas, a exemplo de PIS/Pasep, Cofins, CSLL, Imposto de Renda sobre o lucro e outros semelhantes, que se constituam obrigações da entidade de administração indireta								
90 Aplicações Diretas				40.000				40.000
<b>Total do Orçamento Fiscal</b>		<b>4.422.000</b>		<b>10.714.000</b>	<b>500.000</b>			<b>15.636.000</b>
<b>Total do Orçamento da Seguridade Social</b>				<b>35.000</b>				<b>35.000</b>
<b>Total Geral</b>		<b>4.422.000</b>		<b>10.749.000</b>	<b>500.000</b>			<b>15.671.000</b>

669

Governo do Estado da Bahia  
Orçamento 2022

Poder: 3 - Executivo

Orçamentos Fiscal e da Seguridade Social - Recursos de Todas as Fontes

Programa de Trabalho, por Poder, Órgão e Unidade Orçamentária

Órgão: 08 - Secretaria de Infraestrutura Hídrica e Saneamento

Unid. Orçamentária: 501 - Companhia de Engenharia Hídrica e de Saneamento da Bahia

Art. 2º e art. 22 da Lei nº 4.320/64 (em R\$ 1.00)

Código / Especificação (Função, Subfunção, Programa, Projeto/Atividade, Objeto e Modalidade de Aplicação)	F / S	Pessoal e Enc.Sociais	Juros e Enc. da Dívida	Outras Desp. Correntes	Investimentos	Inversões Financeiras	Amortização e Refinanciamento da Dívida	Total
2009 Encargos com Benefícios Especiais				299.000				299.000
salário-família, auxílio-reclusão, auxílio-fardamento de militar, indenização de transporte de bagagem para militar e demais benefícios não previdenciários								
90 Aplicações Diretas				299.000				299.000
2018 Encargos com Concessionárias de Serviços Públicos em Unidade Administrativa	F			1.427.000				1.427.000
Atender despesas com o fornecimento de energia elétrica, água e esgoto, telefonia, correios, gás e outros serviços concedidos em unidades administrativas								
90 Aplicações Diretas				1.427.000				1.427.000
126 Tecnologia da Informação		425.000						425.000
502 Ações de Apoio Administrativo do Poder Executivo		425.000						425.000
2002 Manutenção de Serviços de Tecnologia da Informação e Comunicação	F	425.000						425.000
Atender despesas com a manutenção de serviços de tecnologia da informação e comunicação, visando otimização e racionalização dos recursos disponíveis								
90 Aplicações Diretas		425.000						425.000
131 Comunicação Social				240.000				240.000
502 Ações de Apoio Administrativo do Poder Executivo				240.000				240.000
2020 Publicidade de Ato Oficial do Órgão	F			240.000				240.000
Atender despesas com publicação de								

672

Governo do Estado da Bahia  
Orçamento 2022

Poder: 3 - Executivo

Orçamentos Fiscal e da Seguridade Social - Recursos de Todas as Fontes

Programa de Trabalho, por Poder, Órgão e Unidade Orçamentária

Órgão: 08 - Secretaria de Infraestrutura Hídrica e Saneamento

Unid. Orçamentária: 501 - Companhia de Engenharia Hídrica e de Saneamento da Bahia

Art. 2º e art. 22 da Lei nº 4.320/64 (em R\$ 1.00)

Código / Especificação (Função, Subfunção, Programa, Projeto/Atividade, Objeto e Modalidade de Aplicação)	F / S	Pessoal e Enc.Sociais	Juros e Enc. da Dívida	Outras Desp. Correntes	Investimentos	Inversões Financeiras	Amortização e Refinanciamento da Dívida	Total
17 Saneamento		72.802.000		50.475.000	222.917.600			346.194.600
122 Administração Geral		72.377.000		12.231.000	100.000			84.708.000
308 Inclusão Socioprodutiva e Mundo do Trabalho				72.000				72.000
4131 Administração de Bolsa Estágio de Nível Superior - Partiu Estágio/Mais Futuro	F			72.000				72.000
Atender despesas com o pagamento de bolsa estágio para estudantes de nível superior do programa Partiu Estágio/Mais Futuro, dando oportunidade a universitários baianos na Administração Pública Estadual								
90 Aplicações Diretas				72.000				72.000
312 Recursos Hídricos				2.689.000				2.689.000
4514 Encargos com Concessionária de Serviço Público em Unidade Finalística	F			2.689.000				2.689.000
Atender despesas com o fornecimento de energia elétrica, água e esgoto, telefonia, correios, gás e outros serviços concedidos em unidades finalísticas								
90 Aplicações Diretas				2.689.000				2.689.000
315 Gestão Governamental				169.000	100.000			269.000
7950 Modernização de Órgão Público	F			169.000	100.000			269.000
Modernizar órgão público através da implantação de novas tecnologias de informação, comunicação e gestão, bem como aparelhamento e reaparelhamento das unidades, proporcionando a melhoria na qualidade dos serviços prestados à sociedade								

670

Governo do Estado da Bahia  
Orçamento 2022

Poder: 3 - Executivo

Orçamentos Fiscal e da Seguridade Social - Recursos de Todas as Fontes

Programa de Trabalho, por Poder, Órgão e Unidade Orçamentária

Órgão: 08 - Secretaria de Infraestrutura Hídrica e Saneamento

Unid. Orçamentária: 501 - Companhia de Engenharia Hídrica e de Saneamento da Bahia

Art. 2º e art. 22 da Lei nº 4.320/64 (em R\$ 1.00)

Código / Especificação (Função, Subfunção, Programa, Projeto/Atividade, Objeto e Modalidade de Aplicação)	F / S	Pessoal e Enc.Sociais	Juros e Enc. da Dívida	Outras Desp. Correntes	Investimentos	Inversões Financeiras	Amortização e Refinanciamento da Dívida	Total
2020 Publicidade de Ato Oficial do Órgão								
atender despesas com publicação de atos da administração pública em atendimento ao Art. 22 da Constituição Estadual								
90 Aplicações Diretas				240.000				240.000
302 Assistência Hospitalar e Ambulatorial				1.185.000				1.185.000
502 Ações de Apoio Administrativo do Poder Executivo				1.185.000				1.185.000
2012 Assistência Médica e Odontológica aos Servidores, Empregados Públicos e seus Dependentes	S			480.000				480.000
Atender despesas com serviços de assistência médica e odontológica para servidores, empregados públicos e seus dependentes								
90 Aplicações Diretas				480.000				480.000
2022 Assistência à Saúde dos Servidores Públicos Estaduais e seus Dependentes - Planserv	S			705.000				705.000
Atender despesas com a contribuição patronal para o sistema de assistência à saúde dos servidores públicos estaduais e seus dependentes, inclusive dos servidores em Regime Especial de Direito Administrativo - Reda								
91 Aplicação Direta Decorrente de Operação entre Órgãos, Fundos e Entidades Integrantes dos Orçamentos				705.000				705.000
331 Proteção e Benefícios ao Trabalhador				1.870.000				1.870.000
502 Ações de Apoio Administrativo do Poder Executivo				1.870.000				1.870.000

673



SALVADOR, TERÇA-FEIRA, 25 DE JANEIRO DE 2022 - ANO CVI - Nº 23.339

Governou do Estado da Bahia  
Orçamento 2022

Orçamentos Fiscal e da Seguridade Social - Recursos de Todas as Fontes Poder: 3 - Executivo  
Programa de Trabalho, por Poder, Órgão e Unidade Orçamentária Órgão: 08 - Secretaria de Infraestrutura Hídrica e Saneamento  
Unid. Orçamentária: 501 - Companhia de Engenharia Hídrica e de Saneamento da Bahia

Art. 2º e art. 22 da Lei nº 4.320/64 (em R\$ 1.000)

Código / Especificação (Função, Subfunção, Programa, Projeto/Atividade, Objetivo e Modalidade de Aplicação)	F / S	Pessoal e Enc.Sociais	Juros e Enc. da Dívida	Outras Desp. Correntes	Investimentos	Inversões Financeiras	Amortização e Refinanciamento da Dívida	Total
2013 Auxílios Transporte e Alimentação aos Servidores e Empregados Públicos	F			1.870.000				1.870.000
Atender despesas com auxílios transporte e alimentação para servidores e empregados públicos, inclusive em contratação por tempo determinado - Rada e CLT, conforme autorização legal								
90 Aplicações Diretas				1.870.000				1.870.000
365 Educação Infantil				984.000				984.000
502 Ações de Apoio Administrativo do Poder Executivo				984.000				984.000
2011 Assistência à Educação Infantil para Dependente de Servidor e Empregado Público	S			984.000				984.000
Atender despesas com assistência à educação infantil, crianças em creche e pré-escola para dependentes dos servidores e empregados públicos								
90 Aplicações Diretas				984.000				984.000
481 Habitação Rural					4.000.000			4.000.000
312 Recursos Hídricos					4.000.000			4.000.000
7688 Reassentamento de Comunidade Carente em Área de Barragem	F				4.000.000			4.000.000
Reassentar as comunidades carentes, localizadas em áreas de interferência das obras de barragem, através de ações sociais, construção de novas moradias e outras ações que possibilite o adequado reassentamento								
90 Aplicações Diretas					4.000.000			4.000.000
511 Saneamento Básico Rural				21.614.000	168.394.600			190.008.600

674

Governou do Estado da Bahia  
Orçamento 2022

Orçamentos Fiscal e da Seguridade Social - Recursos de Todas as Fontes Poder: 3 - Executivo  
Programa de Trabalho, por Poder, Órgão e Unidade Orçamentária Órgão: 08 - Secretaria de Infraestrutura Hídrica e Saneamento  
Unid. Orçamentária: 501 - Companhia de Engenharia Hídrica e de Saneamento da Bahia

Art. 2º e art. 22 da Lei nº 4.320/64 (em R\$ 1.000)

Código / Especificação (Função, Subfunção, Programa, Projeto/Atividade, Objetivo e Modalidade de Aplicação)	F / S	Pessoal e Enc.Sociais	Juros e Enc. da Dívida	Outras Desp. Correntes	Investimentos	Inversões Financeiras	Amortização e Refinanciamento da Dívida	Total
4406 Operação de Reservatório Hídrico	F			6.400.000				6.400.000
Manter em operação e segurança as barragens administradas, assegurando a disponibilidade hídrica e a disciplina do uso múltiplo dos reservatórios e sua área de entorno								
90 Aplicações Diretas				6.400.000				6.400.000
5869 Elaboração de Plano de Segurança de Barragem	F			3.900.000				3.900.000
Elaborar os planos de segurança de barragens destinadas à acumulação de água para quaisquer usos, à disposição final ou temporária de rejeitos e à acumulação de resíduos industriais, visando estabelecer prevenções de riscos potenciais que representem possibilidades de ruptura ou acidentes graves e suas consequências, em termos de vidas humanas e de custos econômicos								
90 Aplicações Diretas				3.900.000				3.900.000
7718 Recuperação de Barragem	F				1.642.000			1.642.000
Recuperar a estrutura ou equipamentos da barragem, devolvendo a sua capacidade plena de reservação, operação e segurança visando beneficiar as comunidades do entorno e a segurança da população de jusante								
90 Aplicações Diretas					1.642.000			1.642.000
7805 Ampliação de Barragem	F				100.000			100.000
Ampliar a barragem, aumentando o seu volume em 24% com a implantação do Fusegate, visando a melhoria do								

677

Governou do Estado da Bahia  
Orçamento 2022

Orçamentos Fiscal e da Seguridade Social - Recursos de Todas as Fontes Poder: 3 - Executivo  
Programa de Trabalho, por Poder, Órgão e Unidade Orçamentária Órgão: 08 - Secretaria de Infraestrutura Hídrica e Saneamento  
Unid. Orçamentária: 501 - Companhia de Engenharia Hídrica e de Saneamento da Bahia

Art. 2º e art. 22 da Lei nº 4.320/64 (em R\$ 1.000)

Código / Especificação (Função, Subfunção, Programa, Projeto/Atividade, Objetivo e Modalidade de Aplicação)	F / S	Pessoal e Enc.Sociais	Juros e Enc. da Dívida	Outras Desp. Correntes	Investimentos	Inversões Financeiras	Amortização e Refinanciamento da Dívida	Total
312 Recursos Hídricos				21.614.000	168.394.600			190.008.600
3057 Implantação de Adutora para Abastecimento de Água	F				130.710.000			130.710.000
Implantar adutora visando a ampliação da oferta de água para atendimento aos sistemas existentes ou a serem implantados, contemplando sedes municipais e diversas localidades rurais								
90 Aplicações Diretas					130.710.000			130.710.000
4889 Funcionamento de Núcleo Regional de Recursos Hídricos e Saneamento	F			4.609.000				4.609.000
Assegurar o funcionamento dos núcleos regionais de recursos hídricos e saneamento, possibilitando a execução de suas atividades regulares e o atendimento à população								
90 Aplicações Diretas				4.609.000				4.609.000
5057 Realização de Estudo de Suporte ao Serviço de Saneamento	F			17.005.000				17.005.000
Realizar estudos técnicos através de diagnósticos, levantamentos de campo, acompanhamento e análise de informações sobre as obras, visando dar suporte aos serviços de saneamento								
90 Aplicações Diretas				17.005.000				17.005.000
5743 Implantação de Sistema Convencional e Integrado de Abastecimento de Água	F				6.000.000			6.000.000
Implantar sistemas convencionais e integrados de abastecimento de água para ampliar a oferta de água e incentivar a geração de renda								

675

Governou do Estado da Bahia  
Orçamento 2022

Orçamentos Fiscal e da Seguridade Social - Recursos de Todas as Fontes Poder: 3 - Executivo  
Programa de Trabalho, por Poder, Órgão e Unidade Orçamentária Órgão: 08 - Secretaria de Infraestrutura Hídrica e Saneamento  
Unid. Orçamentária: 501 - Companhia de Engenharia Hídrica e de Saneamento da Bahia

Art. 2º e art. 22 da Lei nº 4.320/64 (em R\$ 1.000)

Código / Especificação (Função, Subfunção, Programa, Projeto/Atividade, Objetivo e Modalidade de Aplicação)	F / S	Pessoal e Enc.Sociais	Juros e Enc. da Dívida	Outras Desp. Correntes	Investimentos	Inversões Financeiras	Amortização e Refinanciamento da Dívida	Total
7805 Ampliação de Barragem	F				100.000			100.000
abastecimento de água da população em torno da barragem								
90 Aplicações Diretas					100.000			100.000
7901 Construção de Barragem	F				47.681.000			47.681.000
Construir barragens visando a ampliação da oferta de água para consumo humano e uso múltiplo na produção								
90 Aplicações Diretas					47.681.000			47.681.000
28 Encargos Especiais		1.820.000		2.306.000	7.271.000			11.397.000
846 Outros Encargos Especiais		1.820.000		2.306.000	7.271.000			11.397.000
900 Operação Especial do Poder Executivo		1.820.000		2.306.000	7.271.000			11.397.000
8001 Encargos com Cumprimento de Sentença Judicial	F			406.000				2.226.000
Atender despesas com sentenças judiciais resultantes de precatórios, sentenças transitadas em julgado, sentenças transitadas em julgado de pequeno valor, na forma definida em lei, decisões judiciais e outros débitos judiciais periódicos vincendos								
90 Aplicações Diretas				406.000				2.226.000
8002 Encargos com Obrigações Tributárias e Contributivas	F	1.820.000		406.000	1.900.000			1.900.000
Atender despesas com obrigações tributárias, contribuições sociais e econômicas, a exemplo de PIS/Pasep, Cofins, CSLL, Imposto de Renda sobre o lucro e outros assemelhados, que se constituam obrigações da entidade de administração indireta								

678

Governou do Estado da Bahia  
Orçamento 2022

Orçamentos Fiscal e da Seguridade Social - Recursos de Todas as Fontes Poder: 3 - Executivo  
Programa de Trabalho, por Poder, Órgão e Unidade Orçamentária Órgão: 08 - Secretaria de Infraestrutura Hídrica e Saneamento  
Unid. Orçamentária: 501 - Companhia de Engenharia Hídrica e de Saneamento da Bahia

Art. 2º e art. 22 da Lei nº 4.320/64 (em R\$ 1.000)

Código / Especificação (Função, Subfunção, Programa, Projeto/Atividade, Objetivo e Modalidade de Aplicação)	F / S	Pessoal e Enc.Sociais	Juros e Enc. da Dívida	Outras Desp. Correntes	Investimentos	Inversões Financeiras	Amortização e Refinanciamento da Dívida	Total
90 Aplicações Diretas				6.000.000				6.000.000
7832 Recuperação de Núcleo Regional de Recursos Hídricos e Saneamento	F			100.000				100.000
Recuperar os núcleos regionais de recursos hídricos e saneamento, através de intervenções físicas, buscando melhores condições de funcionamento								
90 Aplicações Diretas				100.000				100.000
7887 Implantação de Sistema Simplificado de Abastecimento de Água	F			16.000.000				16.000.000
Implantar sistemas simplificados de abastecimento de água beneficiando habitantes da zona rural								
90 Aplicações Diretas				16.000.000				16.000.000
7894 Perfuração de Poço	F			15.584.600				15.584.600
Perfurar poços para ampliar a oferta de água								
90 Aplicações Diretas				15.584.600				15.584.600
544 Recursos Hídricos				10.300.000	50.423.000			60.723.000
310 Meio Ambiente e Sustentabilidade					1.000.000			1.000.000
7892 Recuperação de Área Ambientalmente Degradada	F				1.000.000			1.000.000
Recuperar áreas degradadas por diversos fatores como mineração, assoreamento de rios, lagos e riachos, através da execução de obras e serviços de contenção de processos erosivos e mitigação de impactos ambientais negativos								
90 Aplicações Diretas					1.000.000			1.000.000
312 Recursos Hídricos				10.300.000	49.423.000			59.723.000

676

Governou do Estado da Bahia  
Orçamento 2022

Orçamentos Fiscal e da Seguridade Social - Recursos de Todas as Fontes Poder: 3 - Executivo  
Programa de Trabalho, por Poder, Órgão e Unidade Orçamentária Órgão: 08 - Secretaria de Infraestrutura Hídrica e Saneamento  
Unid. Orçamentária: 501 - Companhia de Engenharia Hídrica e de Saneamento da Bahia

Art. 2º e art. 22 da Lei nº 4.320/64 (em R\$ 1.000)

Código / Especificação (Função, Subfunção, Programa, Projeto/Atividade, Objetivo e Modalidade de Aplicação)	F / S	Pessoal e Enc.Sociais	Juros e Enc. da Dívida	Outras Desp. Correntes	Investimentos	Inversões Financeiras	Amortização e Refinanciamento da Dívida	Total
8002 Encargos com Obrigações Tributárias e Contributivas	F				1.900.000			1.900.000
Atender despesas com obrigações tributárias, contribuições sociais e econômicas, a exemplo de PIS/Pasep, Cofins, CSLL, Imposto de Renda sobre o lucro e outros assemelhados, que se constituam obrigações da entidade de administração indireta								
90 Aplicações Diretas					1.900.000			1.900.000
8008 Encargos com Acordo Judicial	F				7.271.000			7.271.000
Atender despesas com compromissos decorrentes de acordos judiciais								
90 Aplicações Diretas					7.271.000			7.271.000
<b>Total do Orçamento Fiscal</b>		<b>74.622.000</b>		<b>50.313.000</b>	<b>230.188.600</b>			<b>355.123.600</b>
<b>Total do Orçamento da Seguridade Social</b>		<b>2.468.000</b>		<b>2.468.000</b>	<b>230.188.600</b>			<b>2.468.000</b>
<b>Total Geral</b>		<b>74.622.000</b>		<b>52.781.000</b>	<b>230.188.600</b>			<b>357.591.600</b>

679



Governo do Estado da Bahia										
Orçamento 2022										
Orçamentos Fiscal e da Seguridade Social - Recursos de Todas as Fontes										
Programa de Trabalho, por Poder, Órgão e Unidade Orçamentária										
Unid. Orçamentária: 101 - Assessoria de Planejamento e Gestão - SAEB										
Art. 2º e art. 22 da Lei nº 4.320/64										
Código / Especificação (Função, Subfunção, Programa, Projeto/Atividade, Objeto e Modalidade de Aplicação)	F / S	Pessoal e Enc.Sociais	Juros e Enc. da Dívida	Outras Desp. Correntes	Investimentos	Inversões Financeiras	Amortização e Refinanciamento da Dívida	Total		
04 Administração		107.796.000		118.520.000	6.139.000			232.455.000		
122 Administração Geral		106.396.000		51.919.000	6.019.000			164.334.000		
308 Inclusão Socioprodutiva e Mundo do Trabalho				312.000				312.000		
4131 Administração de Bolsa Estágio de Nível Superior - Partiu Estágio/Mais Futuro	F			312.000				312.000		
Atender despesas com o pagamento de bolsa estágio para estudantes de nível superior do programa Partiu Estágio/Mais Futuro, dando oportunidade a universitários baianos na Administração Pública Estadual										
90 Aplicações Diretas				312.000				312.000		
315 Gestão Governamental				29.121.000	6.019.000			35.140.000		
1907 Elaboração de Projeto de Arquitetura, Engenharia e Prospecção de Edificação Pública	F			400.000				400.000		
Elaborar projetos de arquitetura, engenharia e prospecção que possam oferecer melhores condições de funcionamento às edificações públicas										
90 Aplicações Diretas				400.000				400.000		
2431 Conservação de Edifício Público	F			1.847.000				1.847.000		
Conservar edifícios públicos, visando o funcionamento adequado dos serviços prestados										
90 Aplicações Diretas				1.847.000				1.847.000		
2440 Preservação do Acervo Documental do Poder Executivo	F			100.000				100.000		
Armazenar com segurança o acervo documental, visando salvaguardar e										

680

Governo do Estado da Bahia										
Orçamento 2022										
Orçamentos Fiscal e da Seguridade Social - Recursos de Todas as Fontes										
Programa de Trabalho, por Poder, Órgão e Unidade Orçamentária										
Unid. Orçamentária: 101 - Assessoria de Planejamento e Gestão - SAEB										
Art. 2º e art. 22 da Lei nº 4.320/64										
Código / Especificação (Função, Subfunção, Programa, Projeto/Atividade, Objeto e Modalidade de Aplicação)	F / S	Pessoal e Enc.Sociais	Juros e Enc. da Dívida	Outras Desp. Correntes	Investimentos	Inversões Financeiras	Amortização e Refinanciamento da Dívida	Total		
5192 Implantação do Plano Diretor do Centro Administrativo da Bahia dos serviços compartilhados				400.000				400.000		
90 Aplicações Diretas				400.000				400.000		
7803 Realização do Processo de Seleção de Pessoas	F			15.274.000				15.274.000		
Selecionar pessoas para atuarem na Administração Pública, de forma transparente, assegurando aos interessados o direito de participarem de concursos públicos, consoante o disposto na legislação										
90 Aplicações Diretas				15.274.000				15.274.000		
7854 Recuperação de Edifício Público	F				4.019.000			4.019.000		
Recuperar as instalações físicas das edificações públicas, visando a melhoria das condições de seu funcionamento										
90 Aplicações Diretas					4.019.000			4.019.000		
7950 Modernização de Órgão Público	F				1.000.000			1.000.000		
Modernizar órgão público através da implantação de novas tecnologias de informação, comunicação e gestão, bem como aparelhamento e reaparelhamento das unidades, proporcionando a melhoria na qualidade dos serviços prestados à sociedade										
90 Aplicações Diretas					1.000.000			1.000.000		
502 Ações de Apoio Administrativo do Poder Executivo		106.396.000		22.486.000				128.882.000		
2000 Manutenção de Serviços Técnicos e Administrativos	F	845.000		11.786.000				12.631.000		
Atender despesas administrativas e										

683

Governo do Estado da Bahia										
Orçamento 2022										
Orçamentos Fiscal e da Seguridade Social - Recursos de Todas as Fontes										
Programa de Trabalho, por Poder, Órgão e Unidade Orçamentária										
Unid. Orçamentária: 101 - Assessoria de Planejamento e Gestão - SAEB										
Art. 2º e art. 22 da Lei nº 4.320/64										
Código / Especificação (Função, Subfunção, Programa, Projeto/Atividade, Objeto e Modalidade de Aplicação)	F / S	Pessoal e Enc.Sociais	Juros e Enc. da Dívida	Outras Desp. Correntes	Investimentos	Inversões Financeiras	Amortização e Refinanciamento da Dívida	Total		
2440 Preservação do Acervo Documental do Poder Executivo				100.000				100.000		
preservar a memória administrativa das unidades do Poder Executivo										
90 Aplicações Diretas				100.000				100.000		
2665 Fiscalização da Obra e Serviço de Engenharia em Prédio Público	F			9.180.000				9.180.000		
Fiscalizar obras e serviços de engenharia em prédios públicos, visando a garantia, eficiência e a qualidade da execução das obras e serviços										
90 Aplicações Diretas				9.180.000				9.180.000		
4863 Gestão da Frota de Veículo do Poder Executivo	F			360.000				360.000		
Gerenciar a frota de veículos oficiais administrativos no Centro Administrativo da Bahia - CAB, com vistas a racionalizar a utilização dos mesmos, em conformidade com a demanda dos órgãos										
90 Aplicações Diretas				360.000				360.000		
4885 Gestão do Patrimônio Imobiliário do Poder Executivo	F			1.310.000				1.310.000		
Possibilitar ao Poder Executivo uma efetiva gestão dos imóveis sob sua propriedade, bem como os utilizados por ele, mediante a realização de ações de avaliação, conservação e preservação do patrimônio imobiliário										
90 Aplicações Diretas				1.310.000				1.310.000		

681

Governo do Estado da Bahia										
Orçamento 2022										
Orçamentos Fiscal e da Seguridade Social - Recursos de Todas as Fontes										
Programa de Trabalho, por Poder, Órgão e Unidade Orçamentária										
Unid. Orçamentária: 101 - Assessoria de Planejamento e Gestão - SAEB										
Art. 2º e art. 22 da Lei nº 4.320/64										
Código / Especificação (Função, Subfunção, Programa, Projeto/Atividade, Objeto e Modalidade de Aplicação)	F / S	Pessoal e Enc.Sociais	Juros e Enc. da Dívida	Outras Desp. Correntes	Investimentos	Inversões Financeiras	Amortização e Refinanciamento da Dívida	Total		
2000 Manutenção de Serviços Técnicos e Administrativos				11.484.000				12.329.000		
outros serviços auxiliares, bem como de assessoramento e controle										
90 Aplicações Diretas		845.000		11.484.000				12.329.000		
91 Aplicação Direta Decorrente de Operação entre Órgãos, Fundos e Entidades Integrantes dos Orçamentos				302.000				302.000		
2001 Administração de Pessoal e Encargos	F	94.553.000						94.553.000		
Atender despesas com vencimentos, vantagens de pessoal e obrigações patronais										
90 Aplicações Diretas		82.198.000						82.198.000		
91 Aplicação Direta Decorrente de Operação entre Órgãos, Fundos e Entidades Integrantes dos Orçamentos		12.355.000						12.355.000		
2003 Administração de Bolsa Complementar de Estagiário	F			240.000				240.000		
Atender despesas com o pagamento de bolsa complementar aos estagiários, inclusive as relativas a transporte e seguro										
90 Aplicações Diretas				240.000				240.000		
2005 Administração de Pessoal sob Regime Especial de Direito Administrativo - Reda	F	10.998.000						10.998.000		
Atender despesas com pessoal sob Regime Especial de Direito Administrativo - Reda, através de contratação por tempo determinado										

684

Governo do Estado da Bahia										
Orçamento 2022										
Orçamentos Fiscal e da Seguridade Social - Recursos de Todas as Fontes										
Programa de Trabalho, por Poder, Órgão e Unidade Orçamentária										
Unid. Orçamentária: 101 - Assessoria de Planejamento e Gestão - SAEB										
Art. 2º e art. 22 da Lei nº 4.320/64										
Código / Especificação (Função, Subfunção, Programa, Projeto/Atividade, Objeto e Modalidade de Aplicação)	F / S	Pessoal e Enc.Sociais	Juros e Enc. da Dívida	Outras Desp. Correntes	Investimentos	Inversões Financeiras	Amortização e Refinanciamento da Dívida	Total		
5188 Implementação do Marco Regulatório de Parceria com Terceiro Setor	F			250.000				250.000		
Implementar o Marco Regulatório de Parceria com Terceiro Setor - MROSC, por meio de ações de capacitação e disseminação de conteúdos e publicações de manuais, visando disciplinar a relação entre a Administração Pública e as Organizações de Sociedade Civil										
90 Aplicações Diretas				250.000				250.000		
5190 Adequação de Acessibilidade em Prédio Público do Centro Administrativo da Bahia - CAB	F				1.000.000			1.000.000		
Adequar as áreas externas de acesso a prédios públicos, em conformidade com as normas estabelecidas na Lei de Acessibilidade - Lei 1099/2000, regulamentada pelo Decreto 5296/2004 que define critérios para garantir a acessibilidade aos deficientes físicos, motores, visuais e auditivos										
90 Aplicações Diretas					1.000.000			1.000.000		
5192 Implantação do Plano Diretor do Centro Administrativo da Bahia	F			400.000				400.000		
Implantar o Plano Diretor do Centro Administrativo da Bahia que estabeleça diretrizes de conformidade à concepção urbanística original, possibilitando ainda definir a real situação fundiária, dos parâmetros e controles das construções, assim como, viabilizar a expansão, modernização, eficiência e gestão										

682

Governo do Estado da Bahia										
Orçamento 2022										
Orçamentos Fiscal e da Seguridade Social - Recursos de Todas as Fontes										
Programa de Trabalho, por Poder, Órgão e Unidade Orçamentária										
Unid. Orçamentária: 101 - Assessoria de Planejamento e Gestão - SAEB										
Art. 2º e art. 22 da Lei nº 4.320/64										
Código / Especificação (Função, Subfunção, Programa, Projeto/Atividade, Objeto e Modalidade de Aplicação)	F / S	Pessoal e Enc.Sociais	Juros e Enc. da Dívida	Outras Desp. Correntes	Investimentos	Inversões Financeiras	Amortização e Refinanciamento da Dívida	Total		
2005 Administração de Pessoal sob Regime Especial de Direito Administrativo - Reda				2.100.000				2.100.000		
facultada pela Constituição Federal em seu art. 37, inciso IX e de acordo com os artigos 252 a 255 da Lei nº 6.777/94										
90 Aplicações Diretas		10.998.000		2.100.000				12.998.000		
2009 Encargos com Benefícios Especiais	S							2.100.000		
Atender despesas com encargos de benefícios concedidos mediante leis específicas, tais como pensões especiais, auxílio-natalidade, auxílio-funeral, auxílio-creche ou pré-escolar, salário-família, auxílio-reclusão, auxílio-fardamento de militar, indenização de transporte de bagagem para militar e demais benefícios não previdenciários										
90 Aplicações Diretas								2.100.000		
2018 Encargos com Concessionárias de Serviços Públicos em Unidade Administrativa	F			2.160.000				2.160.000		
Atender despesas com o fornecimento de energia elétrica, água e esgoto, telefonia, correios, gás e outros serviços concedidos em unidades administrativas										
90 Aplicações Diretas				2.160.000				2.160.000		
2067 Manutenção do Centro Administrativo da Bahia - CAB	F			6.200.000				6.200.000		
Atender despesas com a manutenção dos serviços de urbanização, manutenção e transporte nas áreas externas do Centro Administrativo da										

685





SALVADOR, **TERÇA-FEIRA**, 25 DE JANEIRO DE 2022 - ANO CVI - Nº 23.339

Governou do Estado da Bahia  
Orçamento 2022

Poder: 3 - Executivo

Orçamentos Fiscal e da Seguridade Social - Recursos de Todas as Fontes

Programa de Trabalho, por Poder, Órgão e Unidade Orçamentária

Órgão: 09 - Secretaria da Administração

Unid. Orçamentária: 101 - Assessoria de Planejamento e Gestão - SAEB

Art. 2º e art. 22 da Lei nº 4.320/64 (em R\$ 1.000)

Código / Especificação (Função, Subfunção, Programa, Projeto/Atividade, Objeto e Modalidade de Aplicação)	F / S	Pessoal e Enc.Sociais	Juros e Enc. da Dívida	Outras Desp. Correntes	Investimentos	Inversões Financeiras	Amortização e Refinanciamento da Dívida	Total
2067 Manutenção do Centro Administrativo da Bahia - CAB Bahia e adjacências				6.200.000				6.200.000
90 Aplicações Diretas				6.200.000				6.200.000
126 Tecnologia da Informação		1.400.000		51.971.000				53.371.000
315 Gestão Governamental				38.651.000				38.651.000
4097 Operação do SAC Digital	F			5.051.000				5.051.000
Operacionalizar o SAC Digital contribuindo para a ampliação da oferta de serviços digitais, norteados pela facilidade e diversidade de meios de acesso aos serviços								
90 Aplicações Diretas				5.051.000				5.051.000
4875 Operação do Sistema de Recursos Humanos	F			26.000.000				26.000.000
Manter em operação o Sistema de Recursos Humanos - RH Bahia, assegurando a gestão da folha de pagamento dos servidores e empregados alvos do Poder Executivo, bem como os inativos e pensionistas de todos os poderes								
90 Aplicações Diretas				26.000.000				26.000.000
5075 Implantação de Sistema Corporativo na Área de Recursos Logísticos	F			600.000				600.000
Implantar sistemas corporativos para viabilizar uma melhor gestão dos recursos logísticos do Estado								
90 Aplicações Diretas				600.000				600.000

686

Governou do Estado da Bahia  
Orçamento 2022

Poder: 3 - Executivo

Orçamentos Fiscal e da Seguridade Social - Recursos de Todas as Fontes

Programa de Trabalho, por Poder, Órgão e Unidade Orçamentária

Órgão: 09 - Secretaria da Administração

Unid. Orçamentária: 101 - Assessoria de Planejamento e Gestão - SAEB

Art. 2º e art. 22 da Lei nº 4.320/64 (em R\$ 1.000)

Código / Especificação (Função, Subfunção, Programa, Projeto/Atividade, Objeto e Modalidade de Aplicação)	F / S	Pessoal e Enc.Sociais	Juros e Enc. da Dívida	Outras Desp. Correntes	Investimentos	Inversões Financeiras	Amortização e Refinanciamento da Dívida	Total
4431 Disseminação de Tecnologia de Gestão				160.000				160.000
da rede de consultores internos do Estado da Bahia e colaboradores externos, visando modernizar processos na busca pela melhoria dos serviços prestados ao cidadão								
90 Aplicações Diretas				160.000				160.000
131 Comunicação Social				1.800.000				1.800.000
502 Ações de Apoio Administrativo do Poder Executivo				1.800.000				1.800.000
2020 Publicidade de Ato Oficial do Órgão	F			1.800.000				1.800.000
Atender despesas com publicação de atos da administração pública em atendimento ao Art. 22 da Constituição Estadual								
90 Aplicações Diretas				1.800.000				1.800.000
302 Assistência Hospitalar e Ambulatorial				7.849.000				7.849.000
502 Ações de Apoio Administrativo do Poder Executivo				7.849.000				7.849.000
2022 Assistência à Saúde dos Servidores Públicos Estaduais e seus Dependentes - Planserv	S			7.849.000				7.849.000
Atender despesas com a contribuição patronal para o sistema de assistência à saúde dos servidores públicos estaduais e seus dependentes, inclusive dos servidores em Regime Especial de Direito Administrativo - Reda								
91 Aplicação Direta Decorrente de Operação entre Órgãos, Fundos e Entidades Integrantes dos				7.849.000				7.849.000

689

Governou do Estado da Bahia  
Orçamento 2022

Poder: 3 - Executivo

Orçamentos Fiscal e da Seguridade Social - Recursos de Todas as Fontes

Programa de Trabalho, por Poder, Órgão e Unidade Orçamentária

Órgão: 09 - Secretaria da Administração

Unid. Orçamentária: 101 - Assessoria de Planejamento e Gestão - SAEB

Art. 2º e art. 22 da Lei nº 4.320/64 (em R\$ 1.000)

Código / Especificação (Função, Subfunção, Programa, Projeto/Atividade, Objeto e Modalidade de Aplicação)	F / S	Pessoal e Enc.Sociais	Juros e Enc. da Dívida	Outras Desp. Correntes	Investimentos	Inversões Financeiras	Amortização e Refinanciamento da Dívida	Total
5332 Aperfeiçoamento do Sistema de Recursos Humanos - RH Bahia	F			400.000				400.000
Aperfeiçoar o sistema informatizado de Recursos Humanos - RH Bahia, possibilitando assegurar o ambiente tecnológico adequado à gestão de pessoas implementado pelo Estado								
90 Aplicações Diretas				400.000				400.000
5404 Implantação de Tecnologia no Suporte aos Serviços Públicos Digitais	F			2.000.000				2.000.000
Implantar tecnologias de informação no suporte aos serviços públicos digitais automatizados de interatividade, com vistas a otimizar processos de atendimento e na melhoria do relacionamento com o cidadão								
90 Aplicações Diretas				2.000.000				2.000.000
5668 Digitalização de Serviços Públicos	F			2.000.000				2.000.000
Ampliar a oferta de serviços públicos digitais através de soluções voltadas à transformação de serviços físicos em digitalizados, visando a democratização e estreitamento da relação entre Governo e cidadão								
90 Aplicações Diretas				2.000.000				2.000.000
7574 Implantação de Solução Corporativa de Tecnologia da Informação e Comunicação	F			2.600.000				2.600.000
Implantar as melhores práticas de gestão de Tecnologia da Informação e Comunicação - TIC, adequando soluções conforme os padrões de governança, com vistas a otimizar as								

687

Governou do Estado da Bahia  
Orçamento 2022

Poder: 3 - Executivo

Orçamentos Fiscal e da Seguridade Social - Recursos de Todas as Fontes

Programa de Trabalho, por Poder, Órgão e Unidade Orçamentária

Órgão: 09 - Secretaria da Administração

Unid. Orçamentária: 101 - Assessoria de Planejamento e Gestão - SAEB

Art. 2º e art. 22 da Lei nº 4.320/64 (em R\$ 1.000)

Código / Especificação (Função, Subfunção, Programa, Projeto/Atividade, Objeto e Modalidade de Aplicação)	F / S	Pessoal e Enc.Sociais	Juros e Enc. da Dívida	Outras Desp. Correntes	Investimentos	Inversões Financeiras	Amortização e Refinanciamento da Dívida	Total
Orçamentos								
331 Proteção e Benefícios ao Trabalhador				4.041.000				4.041.000
502 Ações de Apoio Administrativo do Poder Executivo				4.041.000				4.041.000
2013 Auxílios Transporte e Alimentação aos Servidores e Empregados Públicos	F			4.041.000				4.041.000
Atender despesas com auxílios transporte e alimentação para servidores e empregados públicos, inclusive em contratação por tempo determinado - Reda e CLT, conforme autorização legal								
90 Aplicações Diretas				4.041.000				4.041.000
367 Educação Especial				180.000				180.000
315 Gestão Governamental				180.000				180.000
2914 Concessão de Bolsa Educacional a Dependentes Especiais de Servidor	F			180.000				180.000
Conceder bolsas de estudo para dependentes de servidores que necessitem de cuidados especiais								
90 Aplicações Diretas				180.000				180.000
11 Trabalho				110.000.000				110.000.000
333 Empregabilidade				110.000.000				110.000.000
308 Inclusão Socioprodutiva e Mundo do Trabalho				110.000.000				110.000.000
7809 Iniciação Profissional de Egresso da Rede Estadual de Educação - Primeiro Emprego	F			110.000.000				110.000.000
Ofertar vagas para a primeira experiência profissional de egressos da rede estadual de Educação Profissional.								

690

Governou do Estado da Bahia  
Orçamento 2022

Poder: 3 - Executivo

Orçamentos Fiscal e da Seguridade Social - Recursos de Todas as Fontes

Programa de Trabalho, por Poder, Órgão e Unidade Orçamentária

Órgão: 09 - Secretaria da Administração

Unid. Orçamentária: 101 - Assessoria de Planejamento e Gestão - SAEB

Art. 2º e art. 22 da Lei nº 4.320/64 (em R\$ 1.000)

Código / Especificação (Função, Subfunção, Programa, Projeto/Atividade, Objeto e Modalidade de Aplicação)	F / S	Pessoal e Enc.Sociais	Juros e Enc. da Dívida	Outras Desp. Correntes	Investimentos	Inversões Financeiras	Amortização e Refinanciamento da Dívida	Total
7574 Implantação de Solução Corporativa de Tecnologia da Informação e Comunicação				2.600.000				2.600.000
Implantar as melhores práticas de gestão de Tecnologia da Informação e Comunicação - TIC, adequando soluções conforme os padrões de governança, com vistas a otimizar as								
90 Aplicações Diretas				2.600.000				2.600.000
502 Ações de Apoio Administrativo do Poder Executivo		1.400.000		13.320.000				14.720.000
2022 Manutenção de Serviços de Tecnologia da Informação e Comunicação	F	1.400.000		13.320.000				14.720.000
Atender despesas com a manutenção de serviços de tecnologia da informação e comunicação, visando otimização e racionalização dos recursos disponíveis								
90 Aplicações Diretas		1.400.000		13.320.000				14.720.000
128 Formação de Recursos Humanos				760.000	120.000			880.000
315 Gestão Governamental				760.000	120.000			880.000
2910 Desenvolvimento da Educação Corporativa	F			600.000	120.000			720.000
Desenvolver as competências sistêmicas e transversais de gestão do servidor, mediante a realização de eventos de capacitação, fortalecendo o desempenho gerencial nas unidades do Executivo, convergindo suas ações para o alcance dos resultados								
90 Aplicações Diretas				600.000	120.000			720.000
4431 Disseminação de Tecnologia de Gestão	F			160.000				160.000
Disseminar tecnologias de gestão por meio de uma equipe técnica, membros								

688

Governou do Estado da Bahia  
Orçamento 2022

Poder: 3 - Executivo

Orçamentos Fiscal e da Seguridade Social - Recursos de Todas as Fontes

Programa de Trabalho, por Poder, Órgão e Unidade Orçamentária

Órgão: 09 - Secretaria da Administração

Unid. Orçamentária: 101 - Assessoria de Planejamento e Gestão - SAEB

Art. 2º e art. 22 da Lei nº 4.320/64 (em R\$ 1.000)

Código / Especificação (Função, Subfunção, Programa, Projeto/Atividade, Objeto e Modalidade de Aplicação)	F / S	Pessoal e Enc.Sociais	Juros e Enc. da Dívida	Outras Desp. Correntes	Investimentos	Inversões Financeiras	Amortização e Refinanciamento da Dívida	Total
7809 Iniciação Profissional de Egresso da Rede Estadual de Educação - Primeiro Emprego				110.000.000				110.000.000
com vista à inserção no mercado de trabalho, conforme Lei 13.459/2015								
90 Aplicações Diretas				110.000.000				110.000.000
28 Encargos Especiais		5.000		2.250.000				2.255.000
846 Outros Encargos Especiais		5.000		2.250.000				2.255.000
900 Operação Especial do Poder Executivo		5.000		2.250.000				2.255.000
8001 Encargos com Cumprimento de Sentença Judicial	F	5.000						5.000
Atender despesas com sentenças judiciais resultantes de precatórios, sentenças transitadas em julgado, sentenças transitadas em julgado de pequeno valor, na forma definida em lei, decisões judiciais e outros débitos judiciais periódicos vencidos								
90 Aplicações Diretas		5.000						5.000
8003 Encargos com Parcelamento de Débitos	F			2.250.000				2.250.000
Atender despesas com parcelamento de débitos com FGTS, INSS, PIS/Pasep e outras despesas de contribuições, decorrentes de exercícios anteriores								
90 Aplicações Diretas				2.250.000				2.250.000
<b>Total do Orçamento Fiscal</b>		<b>107.801.000</b>		<b>220.821.000</b>	<b>6.139.000</b>			<b>334.761.000</b>
<b>Total do Orçamento da Seguridade Social</b>				<b>9.949.000</b>				<b>9.949.000</b>
<b>Total Geral</b>		<b>107.801.000</b>		<b>230.770.000</b>	<b>6.139.000</b>			<b>344.710.000</b>

691



Governo do Estado da Bahia  
Orçamento 2022

Orçamentos Fiscal e da Seguridade Social - Recursos de Todas as Fontes  
Programa de Trabalho, por Poder, Órgão e Unidade Orçamentária

Poder: 3 - Executivo  
Órgão: 09 - Secretaria da Administração  
Unid. Orçamentária: 301 - Departamento Estadual de Trânsito  
(em R\$ 1.00)

Código / Especificação (Função, Subfunção, Programa, Projeto/Atividade, Objeto e Modalidade de Aplicação)	F / S	Pessoal e Enc.Sociais	Juros e Enc. da Dívida	Outras Desp. Correntes	Investimentos	Inversões Financeiras	Amortização e Refinanciamento da Dívida	Total
04 Administração		46.266.000		57.725.000				103.991.000
122 Administração Geral		44.516.000		16.818.000				61.334.000
308 Inclusão Socioprodutiva e Mundo do Trabalho				240.000				240.000
4131 Administração de Bolsa Estágio de Nível Superior - Partiu Estágio/Mais Futuro	F			240.000				240.000
Atender despesas com o pagamento de bolsa estágio para estudantes de nível superior do programa Partiu Estágio/Mais Futuro, dando oportunidade a universitários baianos na Administração Pública Estadual								
90 Aplicações Diretas				240.000				240.000
502 Ações de Apoio Administrativo do Poder Executivo		44.516.000		16.578.000				61.094.000
2000 Manutenção de Serviços Técnicos e Administrativos	F	395.000		11.851.000				12.246.000
Atender despesas administrativas e outros serviços auxiliares, bem como de assessoramento e controle								
90 Aplicações Diretas		395.000		11.851.000				12.246.000
2001 Administração de Pessoal e Encargos	F	36.661.000						36.661.000
Atender despesas com vencimentos, vantagens de pessoal e obrigações patronais								
90 Aplicações Diretas		32.411.000						32.411.000
01 Aplicação Direta Decorrente de Operação entre Órgãos, Fundos e Entidades Integrantes dos Orçamentos		4.250.000						4.250.000

692

Governo do Estado da Bahia  
Orçamento 2022

Orçamentos Fiscal e da Seguridade Social - Recursos de Todas as Fontes  
Programa de Trabalho, por Poder, Órgão e Unidade Orçamentária

Poder: 3 - Executivo  
Órgão: 09 - Secretaria da Administração  
Unid. Orçamentária: 301 - Departamento Estadual de Trânsito  
(em R\$ 1.00)

Código / Especificação (Função, Subfunção, Programa, Projeto/Atividade, Objeto e Modalidade de Aplicação)	F / S	Pessoal e Enc.Sociais	Juros e Enc. da Dívida	Outras Desp. Correntes	Investimentos	Inversões Financeiras	Amortização e Refinanciamento da Dívida	Total
2022 Assistência à Saúde dos Servidores Públicos Estaduais e seus Dependentes - Planserv	S			850.000				850.000
Atender despesas com a contribuição patronal para o sistema de assistência à saúde dos servidores públicos estaduais e seus dependentes, inclusive dos servidores em Regime Especial de Direito Administrativo - Reda								
91 Aplicação Direta Decorrente de Operação entre Órgãos, Fundos e Entidades Integrantes dos Orçamentos				850.000				850.000
305 Vigilância Epidemiológica				100.000				100.000
314 Segurança Pública e Defesa Social				100.000				100.000
5365 Apoio a Ações de Combate à Pandemia da Covid-19	S			100.000				100.000
Apoiar as ações de combate à pandemia da Covid-19, reconhecida como situação de emergência através do Decreto nº 19.549 de 18 de março de 2020								
90 Aplicações Diretas				100.000				100.000
331 Proteção e Benefícios ao Trabalhador				3.454.000				3.454.000
502 Ações de Apoio Administrativo do Poder Executivo				3.454.000				3.454.000
2013 Auxílios Transporte e Alimentação aos Servidores e Empregados Públicos	F			3.454.000				3.454.000
Atender despesas com auxílios transporte e alimentação para servidores e empregados públicos, inclusive em contratação por tempo determinado - Reda e CLT, conforme								

695

Governo do Estado da Bahia  
Orçamento 2022

Orçamentos Fiscal e da Seguridade Social - Recursos de Todas as Fontes  
Programa de Trabalho, por Poder, Órgão e Unidade Orçamentária

Poder: 3 - Executivo  
Órgão: 09 - Secretaria da Administração  
Unid. Orçamentária: 301 - Departamento Estadual de Trânsito  
(em R\$ 1.00)

Código / Especificação (Função, Subfunção, Programa, Projeto/Atividade, Objeto e Modalidade de Aplicação)	F / S	Pessoal e Enc.Sociais	Juros e Enc. da Dívida	Outras Desp. Correntes	Investimentos	Inversões Financeiras	Amortização e Refinanciamento da Dívida	Total
2003 Administração de Bolsa Complementar de Estagiário	F			50.000				50.000
Atender despesas com o pagamento de bolsa complementar aos estagiários, inclusive as relativas a transporte e seguro								
90 Aplicações Diretas				50.000				50.000
2005 Administração de Pessoal sob Regime Especial de Direito Administrativo - Reda	F	7.460.000						7.460.000
Atender despesas com pessoal sob Regime Especial de Direito Administrativo - Reda, através de contratação por tempo determinado facultada pela Constituição Federal em seu art. 37, inciso IX e de acordo com os artigos 252 e 255 da Lei nº 6.877/94								
90 Aplicações Diretas		7.460.000						7.460.000
2009 Encargos com Benefícios Especiais	S			77.000				77.000
Atender despesas com encargos de benefícios concedidos mediante leis específicas, tais como pensões especiais, auxílio-natalidade, auxílio-funeral, auxílio-creche ou pré-escolar, auxílio-família, auxílio-reclusão, auxílio-fardamento de militar, indenização de transporte de bagagem para militar e demais benefícios não previdenciários								
90 Aplicações Diretas				77.000				77.000
2018 Encargos com Concessionárias de Serviços Públicos em Unidade Administrativa	F			4.600.000				4.600.000

693

Governo do Estado da Bahia  
Orçamento 2022

Orçamentos Fiscal e da Seguridade Social - Recursos de Todas as Fontes  
Programa de Trabalho, por Poder, Órgão e Unidade Orçamentária

Poder: 3 - Executivo  
Órgão: 09 - Secretaria da Administração  
Unid. Orçamentária: 301 - Departamento Estadual de Trânsito  
(em R\$ 1.00)

Código / Especificação (Função, Subfunção, Programa, Projeto/Atividade, Objeto e Modalidade de Aplicação)	F / S	Pessoal e Enc.Sociais	Juros e Enc. da Dívida	Outras Desp. Correntes	Investimentos	Inversões Financeiras	Amortização e Refinanciamento da Dívida	Total
2013 Auxílios Transporte e Alimentação aos Servidores e Empregados Públicos				3.454.000				3.454.000
autorização legal								
90 Aplicações Diretas				3.454.000				3.454.000
06 Segurança Pública		445.000		96.113.000	4.861.000			101.419.000
122 Administração Geral		445.000		90.253.000	1.561.000			92.259.000
314 Segurança Pública e Defesa Social				2.100.000				2.100.000
2942 Funcionamento da Escola Pública de Trânsito	F			900.000				900.000
Assegurar o funcionamento da Escola Pública de Trânsito, possibilitando capacitar multiplicadores em educação para o trânsito e profissionais que atuam na gestão do trânsito, bem como preparar candidatos carentes para condução de veículos								
90 Aplicações Diretas				900.000				900.000
2943 Promoção de Ação Educativa de Humanização do Trânsito	F			1.200.000				1.200.000
Realizar ações voltadas à humanização do trânsito, por meio de práticas educativas, seminários, congressos e jornadas pedagógicas, visando reduzir o quantitativo de vítimas decorrentes de acidentes no trânsito								
90 Aplicações Diretas				1.200.000				1.200.000
315 Gestão Governamental		445.000		1.200.000	1.561.000			3.206.000
2922 Gestão do Serviço de Emissão da Carteira de Habilitação	F			31.030.000				31.030.000
Assegurar as condições necessárias para a gestão dos serviços de Carteira								

696

Governo do Estado da Bahia  
Orçamento 2022

Orçamentos Fiscal e da Seguridade Social - Recursos de Todas as Fontes  
Programa de Trabalho, por Poder, Órgão e Unidade Orçamentária

Poder: 3 - Executivo  
Órgão: 09 - Secretaria da Administração  
Unid. Orçamentária: 301 - Departamento Estadual de Trânsito  
(em R\$ 1.00)

Código / Especificação (Função, Subfunção, Programa, Projeto/Atividade, Objeto e Modalidade de Aplicação)	F / S	Pessoal e Enc.Sociais	Juros e Enc. da Dívida	Outras Desp. Correntes	Investimentos	Inversões Financeiras	Amortização e Refinanciamento da Dívida	Total
2018 Encargos com Concessionárias de Serviços Públicos em Unidade Administrativa	F			4.600.000				4.600.000
Atender despesas com o fornecimento de energia elétrica, água e esgoto, telefonia, correios, gás e outros serviços concedidos em unidades administrativas								
90 Aplicações Diretas				4.600.000				4.600.000
126 Tecnologia da Informação		1.750.000		36.003.000				37.753.000
502 Ações de Apoio Administrativo do Poder Executivo		1.750.000		36.003.000				37.753.000
2002 Manutenção de Serviços de Tecnologia da Informação e Comunicação	F	1.750.000		36.003.000				37.753.000
Atender despesas com a manutenção de serviços de tecnologia da informação e comunicação, visando otimização e racionalização dos recursos disponíveis								
90 Aplicações Diretas		1.750.000		36.003.000				37.753.000
131 Comunicação Social				500.000				500.000
502 Ações de Apoio Administrativo do Poder Executivo				500.000				500.000
2020 Publicidade de Ato Oficial do Órgão	F			500.000				500.000
Atender despesas com publicação de atos da administração pública em atendimento ao Art. 22 da Constituição Estadual								
90 Aplicações Diretas				500.000				500.000
302 Assistência Hospitalar e Ambulatorial				850.000				850.000
502 Ações de Apoio Administrativo do Poder Executivo				850.000				850.000

694

Governo do Estado da Bahia  
Orçamento 2022

Orçamentos Fiscal e da Seguridade Social - Recursos de Todas as Fontes  
Programa de Trabalho, por Poder, Órgão e Unidade Orçamentária

Poder: 3 - Executivo  
Órgão: 09 - Secretaria da Administração  
Unid. Orçamentária: 301 - Departamento Estadual de Trânsito  
(em R\$ 1.00)

Código / Especificação (Função, Subfunção, Programa, Projeto/Atividade, Objeto e Modalidade de Aplicação)	F / S	Pessoal e Enc.Sociais	Juros e Enc. da Dívida	Outras Desp. Correntes	Investimentos	Inversões Financeiras	Amortização e Refinanciamento da Dívida	Total
2922 Gestão do Serviço de Emissão da Carteira de Habilitação				31.030.000				31.030.000
Nacional de Habilitação - CNH, com vistas a prestar um atendimento ágil e qualificado ao cidadão, bem como permitir informações relativas ao cadastro de condutores								
90 Aplicações Diretas				31.030.000				31.030.000
2929 Gestão do Serviço de Licenciamento de Veículo do Estado	F			19.428.000				19.428.000
Assegurar as condições necessárias para a gestão dos serviços de licenciamento de veículos, com vistas a prestar um atendimento ágil e qualificado ao cidadão, bem como permitir informações relativas à frota estadual								
90 Aplicações Diretas				19.428.000				19.428.000
2932 Funcionamento de Unidade de Trânsito	F	445.000		34.295.000	661.000			35.401.000
Assegurar o funcionamento das unidades de trânsito, possibilitando à população serviços prestados com qualidade								
90 Aplicações Diretas		445.000		34.295.000	661.000			35.401.000
3445 Reforma de Unidade de Trânsito	F			1.400.000				1.400.000
Reformar unidades de trânsito, de modo a manter a qualidade dos serviços e a satisfação do cidadão, bem como promover a otimização dos espaços, com vistas à inclusão de novos serviços e a melhoria da estrutura física								
90 Aplicações Diretas				1.400.000				1.400.000

697



SALVADOR, **TERÇA-FEIRA**, 25 DE JANEIRO DE 2022 - ANO CVI - Nº 23.339

Governo do Estado da Bahia  
Orçamento 2022

Poder: 3 - Executivo  
Órgão: 09 - Secretaria da Administração  
Unid. Orçamentária: 301 - Departamento Estadual de Trânsito

Programa de Trabalho, por Poder, Órgão e Unidade Orçamentária

Art. 2º e art. 22 da Lei nº 4.320/64 (em R\$ 1.000)

Código / Especificação (Função, Subfunção, Programa, Projeto/Atividade, Objeto e Modalidade de Aplicação)	F / S	Pessoal e Enc.Sociais	Juros e Enc. da Dívida	Outras Desp. Correntes	Investimentos	Inversões Financeiras	Amortização e Refinanciamento da Dívida	Total
<b>4337 Funcionamento da Frota de Veículo do Departamento Estadual de Trânsito</b>	F			2.000.000				2.000.000
Assegurar o funcionamento da frota de veículos do Detran, possibilitando maior eficiência das atividades administrativas, educação para o trânsito e fiscalização de condutores e veículos do Estado								
90 Aplicações Diretas				2.000.000				2.000.000
<b>7950 Modernização de Órgão Público</b>	F				900.000			900.000
Modernizar órgão público através da implantação de novas tecnologias de informação, comunicação e gestão, bem como aparelhamento e reaparelhamento das unidades, proporcionando a melhoria na qualidade dos serviços prestados à sociedade								
90 Aplicações Diretas					900.000			900.000
<b>181 Policiamento</b>				4.860.000	3.300.000			8.160.000
<b>314 Segurança Pública e Defesa Social</b>				4.860.000	3.300.000			8.160.000
<b>2931 Fiscalização de Trânsito</b>	F			4.860.000	3.300.000			8.160.000
Aumentar a segurança do cidadão no trânsito, mediante a realização de blitz voltadas à fiscalização e controle de condutores e veículos, em cumprimento ao disposto no Código de Trânsito Brasileiro - CTB								
90 Aplicações Diretas				4.860.000	3.300.000			8.160.000
<b>451 Infraestrutura Urbana</b>				1.000.000				1.000.000
<b>314 Segurança Pública e Defesa Social</b>				1.000.000				1.000.000

698

Governo do Estado da Bahia  
Orçamento 2022

Poder: 3 - Executivo  
Órgão: 09 - Secretaria da Administração  
Unid. Orçamentária: 601 - Fundo de Custeio do Plano de Saúde dos Servidores Públicos Estaduais

Programa de Trabalho, por Poder, Órgão e Unidade Orçamentária

Art. 2º e art. 22 da Lei nº 4.320/64 (em R\$ 1.000)

Código / Especificação (Função, Subfunção, Programa, Projeto/Atividade, Objeto e Modalidade de Aplicação)	F / S	Pessoal e Enc.Sociais	Juros e Enc. da Dívida	Outras Desp. Correntes	Investimentos	Inversões Financeiras	Amortização e Refinanciamento da Dívida	Total
<b>04 Administração</b>		1.017.000		97.000				1.114.000
<b>122 Administração Geral</b>		1.017.000		7.000				1.024.000
<b>502 Ações de Apoio Administrativo do Poder Executivo</b>		1.017.000		7.000				1.024.000
<b>2005 Administração de Pessoal sob Regime Especial de Direito Administrativo - Reda</b>	S	1.017.000						1.017.000
Atender despesas com pessoal sob Regime Especial de Direito Administrativo - Reda, através de contratação por tempo determinado facultada pela Constituição Federal em seu art. 37, inciso IX e de acordo com os artigos 252 a 255 da Lei nº 6.677/94								
90 Aplicações Diretas		1.017.000						1.017.000
<b>2009 Encargos com Benefícios Especiais</b>	S			7.000				7.000
Atender despesas com encargos de benefícios concedidos mediante leis específicas, tais como pensões especiais, auxílio-natalidade, auxílio-funeral, auxílio-cranche ou pré-escolar, salário-família, auxílio-reclusão, auxílio-fardamento de militar, indenização de transporte de bagagem para militar e demais benefícios não previdenciários								
90 Aplicações Diretas				7.000				7.000
<b>331 Proteção e Benefícios ao Trabalhador</b>				90.000				90.000
<b>502 Ações de Apoio Administrativo do Poder Executivo</b>				90.000				90.000
<b>2013 Auxílios Transporte e Alimentação aos Servidores e Empregados Públicos</b>	S			90.000				90.000

701

Governo do Estado da Bahia  
Orçamento 2022

Poder: 3 - Executivo  
Órgão: 09 - Secretaria da Administração  
Unid. Orçamentária: 301 - Departamento Estadual de Trânsito

Programa de Trabalho, por Poder, Órgão e Unidade Orçamentária

Art. 2º e art. 22 da Lei nº 4.320/64 (em R\$ 1.000)

Código / Especificação (Função, Subfunção, Programa, Projeto/Atividade, Objeto e Modalidade de Aplicação)	F / S	Pessoal e Enc.Sociais	Juros e Enc. da Dívida	Outras Desp. Correntes	Investimentos	Inversões Financeiras	Amortização e Refinanciamento da Dívida	Total
<b>3450 Implantação de Sinalização de Trânsito</b>	F			1.000.000				1.000.000
Implantar sinalizações de trânsito, visando a melhoria da mobilidade nas vias públicas, proporcionando fluidez no trânsito, bem como oferecendo maior segurança aos pedestres e condutores de veículos								
90 Aplicações Diretas				1.000.000				1.000.000
<b>28 Encargos Especiais</b>		480.000		1.530.000				2.010.000
<b>846 Outros Encargos Especiais</b>		480.000		1.530.000				2.010.000
<b>900 Operação Especial do Poder Executivo</b>		480.000		1.530.000				2.010.000
<b>8001 Encargos com Cumprimento de Sentença Judicial</b>	F	60.000		600.000				660.000
Atender despesas com sentenças judiciais resultantes de precatórios, sentenças transitadas em julgado, sentenças transitadas em julgado de pequeno valor, na forma definida em lei, decisões judiciais e outros débitos judiciais periódicos vincendos								
90 Aplicações Diretas		60.000		600.000				660.000
<b>8002 Encargos com Obrigações Tributárias e Contributivas</b>	F			930.000				930.000
Atender despesas com obrigações tributárias, contribuições sociais e econômicas, a exemplo de PIS/Pasep, Cofins, CSLL, Imposto de Renda sobre o lucro e outros semelhantes, que se constituam obrigações da entidade de administração indireta								
90 Aplicações Diretas				930.000				930.000

699

Governo do Estado da Bahia  
Orçamento 2022

Poder: 3 - Executivo  
Órgão: 09 - Secretaria da Administração  
Unid. Orçamentária: 601 - Fundo de Custeio do Plano de Saúde dos Servidores Públicos Estaduais

Programa de Trabalho, por Poder, Órgão e Unidade Orçamentária

Art. 2º e art. 22 da Lei nº 4.320/64 (em R\$ 1.000)

Código / Especificação (Função, Subfunção, Programa, Projeto/Atividade, Objeto e Modalidade de Aplicação)	F / S	Pessoal e Enc.Sociais	Juros e Enc. da Dívida	Outras Desp. Correntes	Investimentos	Inversões Financeiras	Amortização e Refinanciamento da Dívida	Total
<b>2013 Auxílios Transporte e Alimentação aos Servidores e Empregados Públicos</b>				90.000				90.000
Atender despesas com auxílios transporte e alimentação para servidores e empregados públicos, inclusive em contratação por tempo determinado - Reda e CLT, conforme autorização legal								
90 Aplicações Diretas				90.000				90.000
<b>10 Saúde</b>				1.562.983.000	720.000			1.563.703.000
<b>302 Assistência Hospitalar e Ambulatorial</b>				1.562.983.000	720.000			1.563.703.000
<b>315 Gestão Hospitalar</b>				15.226.000				15.226.000
<b>7815 Implantação de Ações de Prevenção de Doenças para Beneficiários do Planserv</b>	S			15.226.000				15.226.000
Implementar ações de prevenção de doenças para promoção à saúde, de acordo com as linhas de cuidados definidas, com vistas a reduzir potencialis agravos à saúde dos beneficiários do Planserv								
90 Aplicações Diretas				15.226.000				15.226.000
<b>502 Ações de Apoio Administrativo do Poder Executivo</b>	S			1.547.757.000	720.000			1.548.477.000
<b>2022 Assistência à Saúde dos Servidores Públicos Estaduais e seus Dependentes - Planserv</b>	S			11.000				11.000
Atender despesas com a contribuição patronal para o sistema de assistência à saúde dos servidores públicos estaduais e seus dependentes, inclusive dos servidores em Regime Especial de Direito Administrativo - Reda								

702

Governo do Estado da Bahia  
Orçamento 2022

Poder: 3 - Executivo  
Órgão: 09 - Secretaria da Administração  
Unid. Orçamentária: 301 - Departamento Estadual de Trânsito

Programa de Trabalho, por Poder, Órgão e Unidade Orçamentária

Art. 2º e art. 22 da Lei nº 4.320/64 (em R\$ 1.000)

Código / Especificação (Função, Subfunção, Programa, Projeto/Atividade, Objeto e Modalidade de Aplicação)	F / S	Pessoal e Enc.Sociais	Juros e Enc. da Dívida	Outras Desp. Correntes	Investimentos	Inversões Financeiras	Amortização e Refinanciamento da Dívida	Total
<b>8003 Encargos com Parcelamento de Débitos</b>	F	420.000						420.000
Atender despesas com parcelamento de débitos com FGTS, INSS, PIS/Pasep e outras despesas e contribuições, decorrentes de exercícios anteriores								
90 Aplicações Diretas		420.000						420.000
<b>Total do Orçamento Fiscal</b>		<b>47.191.000</b>		<b>154.341.000</b>	<b>4.861.000</b>			<b>206.393.000</b>
<b>Total do Orçamento da Seguridade Social</b>				<b>1.027.000</b>				<b>1.027.000</b>
<b>Total Geral</b>		<b>47.191.000</b>		<b>155.368.000</b>	<b>4.861.000</b>			<b>207.420.000</b>

700

Governo do Estado da Bahia  
Orçamento 2022

Poder: 3 - Executivo  
Órgão: 09 - Secretaria da Administração  
Unid. Orçamentária: 601 - Fundo de Custeio do Plano de Saúde dos Servidores Públicos Estaduais

Programa de Trabalho, por Poder, Órgão e Unidade Orçamentária

Art. 2º e art. 22 da Lei nº 4.320/64 (em R\$ 1.000)

Código / Especificação (Função, Subfunção, Programa, Projeto/Atividade, Objeto e Modalidade de Aplicação)	F / S	Pessoal e Enc.Sociais	Juros e Enc. da Dívida	Outras Desp. Correntes	Investimentos	Inversões Financeiras	Amortização e Refinanciamento da Dívida	Total
<b>2022 Assistência à Saúde dos Servidores Públicos Estaduais e seus Dependentes - Planserv</b>	S			11.000				11.000
Atender despesas com a contribuição patronal para o sistema de assistência à saúde dos servidores públicos estaduais e seus dependentes, inclusive dos servidores em Regime Especial de Direito Administrativo - Reda								
91 Aplicação Direta Decorrente de Operação entre Órgãos, Fundos e Entidades Integrantes dos Orçamentos								
90 Aplicações Diretas				11.000				11.000
<b>2513 Prestação de Assistência à Saúde dos Beneficiários do Planserv</b>	S			1.469.610.000				1.469.610.000
Assegurar a assistência médica e hospitalar necessária, buscando continuamente a qualidade dos serviços oferecidos e a satisfação dos beneficiários do Planserv								
90 Aplicações Diretas				1.469.610.000				1.469.610.000
<b>4303 Gestão do Fundo de Custeio do Plano de Saúde dos Servidores Públicos Estaduais - Planserv</b>	S			78.136.000	720.000			78.856.000
Atender despesas com a gestão do Fundo de Custeio do Plano de Saúde dos Servidores Públicos Estaduais - Planserv, conforme disposto no art.16, inciso III da Lei Nº 9.528/05								
90 Aplicações Diretas				78.136.000	720.000			78.856.000
<b>Total do Orçamento Fiscal</b>								
<b>Total do Orçamento da Seguridade Social</b>		<b>1.017.000</b>		<b>1.563.080.000</b>	<b>720.000</b>			<b>1.564.817.000</b>
<b>Total Geral</b>		<b>1,017,000</b>		<b>1,563,080,000</b>	<b>720,000</b>			<b>1,564,817,000</b>

703



Governo do Estado da Bahia  
Orçamento 2022

Orçamentos Fiscal e da Seguridade Social - Recursos de Todas as Fontes  
Programa de Trabalho, por Poder, Órgão e Unidade Orçamentária

Unid. Orçamentária: 602 - Fundo Previdenciário dos Servidores Públicos do Estado da Bahia

Art. 2º e art. 22 da Lei nº 4.320/64 (em R\$ 1,00)

Código / Especificação (Função, Subfunção, Programa, Projeto/Atividade, Objeto e Modalidade de Aplicação)	F / S	Pessoal e Enc.Sociais	Juros e Enc. da Dívida	Outras Desp. Correntes	Investimentos	Inversões Financeiras	Amortização e Refinanciamento da Dívida	Total
<b>09 Previdência Social</b>		540.777.000						540.777.000
<b>272 Previdência do Regime Estatutário</b>		540.777.000						540.777.000
<b>900 Operação Especial do Poder Executivo</b>		540.777.000						540.777.000
<b>8067 Encargos com Restituição Financeira do Fundo Previdenciário do Estado</b>	S	163.000						163.000
Atender despesas com restituição de contribuições ou recolhimentos indevidos aos segurados								
90 Aplicações Diretas		163.000						163.000
<b>8069 Encargos com Benefício Previdenciário para Dependentes do Servidor Público Civil da Assembleia Legislativa</b>	S	1.622.000						1.622.000
Atender despesas com benefícios previdenciários para dependentes dos servidores civis da Assembleia Legislativa								
90 Aplicações Diretas		1.622.000						1.622.000
<b>8074 Encargos com Benefício Previdenciário para Dependentes do Servidor Público Civil do Tribunal de Contas do Estado</b>	S	18.387.000						18.387.000
Atender despesas com benefícios previdenciários para dependentes dos servidores civis do Tribunal de Contas do Estado								
90 Aplicações Diretas		18.387.000						18.387.000
<b>8075 Encargos com Benefício Previdenciário para Dependentes do Servidor Público Civil do Tribunal de Contas dos Municípios</b>	S	236.000						236.000

704

Governo do Estado da Bahia  
Orçamento 2022

Orçamentos Fiscal e da Seguridade Social - Recursos de Todas as Fontes  
Programa de Trabalho, por Poder, Órgão e Unidade Orçamentária

Unid. Orçamentária: 602 - Fundo Previdenciário dos Servidores Públicos do Estado da Bahia

Art. 2º e art. 22 da Lei nº 4.320/64 (em R\$ 1,00)

Código / Especificação (Função, Subfunção, Programa, Projeto/Atividade, Objeto e Modalidade de Aplicação)	F / S	Pessoal e Enc.Sociais	Juros e Enc. da Dívida	Outras Desp. Correntes	Investimentos	Inversões Financeiras	Amortização e Refinanciamento da Dívida	Total
<b>8084 Encargos com Inativo Civil da Defensoria Pública</b>	S	20.550.000						20.550.000
Atender despesas com benefícios previdenciários aos segurados civis da Defensoria Pública								
90 Aplicações Diretas		20.550.000						20.550.000
<b>8085 Encargos com Benefício Previdenciário para Dependentes do Servidor Público do Poder Executivo</b>	S	144.752.000						144.752.000
Atender despesas com benefícios previdenciários para dependentes dos servidores civis do Poder Executivo								
90 Aplicações Diretas		144.752.000						144.752.000
<b>8086 Encargos com Inativo Civil do Poder Executivo</b>	S	287.802.000						287.802.000
Atender despesas com benefícios previdenciários aos segurados civis do Poder Executivo								
90 Aplicações Diretas		287.802.000						287.802.000
<b>Total do Orçamento Fiscal</b>								
<b>Total do Orçamento da Seguridade Social</b>		<b>540.777.000</b>						<b>540.777.000</b>
<b>Total Geral</b>		<b>540.777.000</b>						<b>540.777.000</b>

707

Governo do Estado da Bahia  
Orçamento 2022

Orçamentos Fiscal e da Seguridade Social - Recursos de Todas as Fontes  
Programa de Trabalho, por Poder, Órgão e Unidade Orçamentária

Unid. Orçamentária: 602 - Fundo Previdenciário dos Servidores Públicos do Estado da Bahia

Art. 2º e art. 22 da Lei nº 4.320/64 (em R\$ 1,00)

Código / Especificação (Função, Subfunção, Programa, Projeto/Atividade, Objeto e Modalidade de Aplicação)	F / S	Pessoal e Enc.Sociais	Juros e Enc. da Dívida	Outras Desp. Correntes	Investimentos	Inversões Financeiras	Amortização e Refinanciamento da Dívida	Total
<b>8075 Encargos com Benefício Previdenciário para Dependentes do Servidor Público Civil do Tribunal de Contas dos Municípios</b>	S	236.000						236.000
Atender despesas com benefícios previdenciários para dependentes dos servidores civis do Tribunal de Contas dos Municípios								
90 Aplicações Diretas		236.000						236.000
<b>8076 Encargos com Benefício Previdenciário para Dependentes do Servidor Público Civil do Poder Judiciário</b>	S	9.733.000						9.733.000
Atender despesas com benefícios previdenciários para dependentes dos servidores civis do Poder Judiciário								
90 Aplicações Diretas		9.733.000						9.733.000
<b>8077 Encargos com Benefício Previdenciário para Dependentes do Servidor Público Civil do Ministério Público</b>	S	322.000						322.000
Atender despesas com benefícios previdenciários para dependentes dos servidores civis do Ministério Público								
90 Aplicações Diretas		322.000						322.000
<b>8078 Encargos com Benefício Previdenciário para Dependentes do Servidor Público Civil da Defensoria Pública</b>	S	323.000						323.000
Atender despesas com benefícios previdenciários para dependentes dos servidores civis da Defensoria Pública								
90 Aplicações Diretas		323.000						323.000

705

Governo do Estado da Bahia  
Orçamento 2022

Orçamentos Fiscal e da Seguridade Social - Recursos de Todas as Fontes  
Programa de Trabalho, por Poder, Órgão e Unidade Orçamentária

Unid. Orçamentária: 603 - Fundo Financeiro da Previdência Social dos Servidores Públicos do Estado da Bahia

Art. 2º e art. 22 da Lei nº 4.320/64 (em R\$ 1,00)

Código / Especificação (Função, Subfunção, Programa, Projeto/Atividade, Objeto e Modalidade de Aplicação)	F / S	Pessoal e Enc.Sociais	Juros e Enc. da Dívida	Outras Desp. Correntes	Investimentos	Inversões Financeiras	Amortização e Refinanciamento da Dívida	Total
<b>09 Previdência Social</b>		5.683.432.750						5.683.432.750
<b>272 Previdência do Regime Estatutário</b>		5.683.432.750						5.683.432.750
<b>900 Operação Especial do Poder Executivo</b>		5.683.432.750						5.683.432.750
<b>8067 Encargos com Restituição Financeira do Fundo Previdenciário do Estado</b>	S	396.000						396.000
Atender despesas com restituição de contribuições ou recolhimentos indevidos aos segurados								
90 Aplicações Diretas		396.000						396.000
<b>8069 Encargos com Benefício Previdenciário para Dependentes do Servidor Público Civil da Assembleia Legislativa</b>	S	10.818.000						10.818.000
Atender despesas com benefícios previdenciários para dependentes dos servidores civis da Assembleia Legislativa								
90 Aplicações Diretas		10.818.000						10.818.000
<b>8074 Encargos com Benefício Previdenciário para Dependentes do Servidor Público Civil do Tribunal de Contas do Estado</b>	S	11.370.000						11.370.000
Atender despesas com benefícios previdenciários para dependentes dos servidores civis do Tribunal de Contas do Estado								
90 Aplicações Diretas		11.370.000						11.370.000
<b>8075 Encargos com Benefício Previdenciário para Dependentes do Servidor Público Civil do Tribunal de</b>	S	29.227.000						29.227.000

708

Governo do Estado da Bahia  
Orçamento 2022

Orçamentos Fiscal e da Seguridade Social - Recursos de Todas as Fontes  
Programa de Trabalho, por Poder, Órgão e Unidade Orçamentária

Unid. Orçamentária: 602 - Fundo Previdenciário dos Servidores Públicos do Estado da Bahia

Art. 2º e art. 22 da Lei nº 4.320/64 (em R\$ 1,00)

Código / Especificação (Função, Subfunção, Programa, Projeto/Atividade, Objeto e Modalidade de Aplicação)	F / S	Pessoal e Enc.Sociais	Juros e Enc. da Dívida	Outras Desp. Correntes	Investimentos	Inversões Financeiras	Amortização e Refinanciamento da Dívida	Total
<b>8079 Encargos com Inativo Civil da Assembleia Legislativa</b>	S	274.000						274.000
Atender despesas com benefícios previdenciários aos segurados civis da Assembleia Legislativa								
90 Aplicações Diretas		274.000						274.000
<b>8080 Encargos com Inativo Civil do Tribunal de Contas do Estado</b>	S	214.000						214.000
Atender despesas com benefícios previdenciários aos segurados civis do Tribunal de Contas do Estado								
90 Aplicações Diretas		214.000						214.000
<b>8081 Encargos com Inativo Civil do Tribunal de Contas dos Municípios</b>	S	1.351.000						1.351.000
Atender despesas com benefícios previdenciários aos segurados civis do Tribunal de Contas dos Municípios								
90 Aplicações Diretas		1.351.000						1.351.000
<b>8082 Encargos com Inativo Civil do Poder Judiciário</b>	S	54.726.000						54.726.000
Atender despesas com benefícios previdenciários aos segurados civis do Poder Judiciário								
90 Aplicações Diretas		54.726.000						54.726.000
<b>8083 Encargos com Inativo Civil do Ministério Público</b>	S	322.000						322.000
Atender despesas com benefícios previdenciários aos segurados civis do Ministério Público								
90 Aplicações Diretas		322.000						322.000

706

Governo do Estado da Bahia  
Orçamento 2022

Orçamentos Fiscal e da Seguridade Social - Recursos de Todas as Fontes  
Programa de Trabalho, por Poder, Órgão e Unidade Orçamentária

Unid. Orçamentária: 603 - Fundo Financeiro da Previdência Social dos Servidores Públicos do Estado da Bahia

Art. 2º e art. 22 da Lei nº 4.320/64 (em R\$ 1,00)

Código / Especificação (Função, Subfunção, Programa, Projeto/Atividade, Objeto e Modalidade de Aplicação)	F / S	Pessoal e Enc.Sociais	Juros e Enc. da Dívida	Outras Desp. Correntes	Investimentos	Inversões Financeiras	Amortização e Refinanciamento da Dívida	Total
<b>Contas dos Municípios</b>								
Atender despesas com benefícios previdenciários para dependentes dos servidores civis do Tribunal de Contas dos Municípios								
90 Aplicações Diretas		29.227.000						29.227.000
<b>8076 Encargos com Benefício Previdenciário para Dependentes do Servidor Público Civil do Poder Judiciário</b>	S	151.971.000						151.971.000
Atender despesas com benefícios previdenciários para dependentes dos servidores civis do Poder Judiciário								
90 Aplicações Diretas		151.971.000						151.971.000
<b>8077 Encargos com Benefício Previdenciário para Dependentes do Servidor Público Civil do Ministério Público</b>	S	28.782.000						28.782.000
Atender despesas com benefícios previdenciários para dependentes dos servidores civis do Ministério Público								
90 Aplicações Diretas		28.782.000						28.782.000
<b>8078 Encargos com Benefício Previdenciário para Dependentes do Servidor Público Civil da Defensoria Pública</b>	S	70.000						70.000
Atender despesas com benefícios previdenciários para dependentes dos servidores civis da Defensoria Pública								
90 Aplicações Diretas		70.000						70.000

709





Governou do Estado da Bahia  
Orçamento 2022

**Orçamentos Fiscal e da Seguridade Social - Recursos de Todas as Fontes**

Poder: 3 - Executivo

Programa de Trabalho, por Poder, Órgão e Unidade Orçamentária

Órgão: 09 - Secretaria da Administração

Unid. Orçamentária: 603 - Fundo Financeiro da Previdência Social dos Servidores Públicos do Estado da Bahia

(em R\$ 1,00)

Art. 2º e art. 22 da Lei nº 4.320/64

Código / Especificação (Função, Subfunção, Programa, Projeto/Atividade, Objetivo e Modalidade de Aplicação)	F / S	Pessoal e Enc.Sociais	Juros e Enc. da Dívida	Outras Desp. Correntes	Investimentos	Inversões Financeiras	Amortização e Refinanciamento da Dívida	Total
8079 Encargos com Inativo Civil da Assembleia Legislativa	S	41.894.000						41.894.000
Atender despesas com benefícios previdenciários aos segurados civis da Assembleia Legislativa								
90 Aplicações Diretas		41.894.000						41.894.000
8080 Encargos com Inativo Civil do Tribunal de Contas do Estado	S	74.812.000						74.812.000
Atender despesas com benefícios previdenciários aos segurados civis do Tribunal de Contas do Estado								
90 Aplicações Diretas		74.812.000						74.812.000
8081 Encargos com Inativo Civil do Tribunal de Contas dos Municípios	S	41.420.000						41.420.000
Atender despesas com benefícios previdenciários aos segurados civis do Tribunal de Contas dos Municípios								
90 Aplicações Diretas		41.420.000						41.420.000
8082 Encargos com Inativo Civil do Poder Judiciário	S	690.257.000						690.257.000
Atender despesas com benefícios previdenciários aos segurados civis do Poder Judiciário								
90 Aplicações Diretas		690.257.000						690.257.000
8083 Encargos com Inativo Civil do Ministério Público	S	59.341.000						59.341.000
Atender despesas com benefícios previdenciários aos segurados civis do Ministério Público								
90 Aplicações Diretas		59.341.000						59.341.000

710

Governou do Estado da Bahia  
Orçamento 2022

**Orçamentos Fiscal e da Seguridade Social - Recursos de Todas as Fontes**

Poder: 3 - Executivo

Programa de Trabalho, por Poder, Órgão e Unidade Orçamentária

Órgão: 09 - Secretaria da Administração

Unid. Orçamentária: 801 - Superintendência de Atendimento ao Cidadão

(em R\$ 1,00)

Art. 2º e art. 22 da Lei nº 4.320/64

Código / Especificação (Função, Subfunção, Programa, Projeto/Atividade, Objetivo e Modalidade de Aplicação)	F / S	Pessoal e Enc.Sociais	Juros e Enc. da Dívida	Outras Desp. Correntes	Investimentos	Inversões Financeiras	Amortização e Refinanciamento da Dívida	Total
04 Administração		12.001.000		65.441.000	2.898.000			80.340.000
122 Administração Geral		12.001.000		63.084.000	2.898.000			77.983.000
315 Gestão Governamental		12.001.000		62.724.000	2.898.000			77.623.000
1340 Implantação de Unidade do Serviço de Atendimento ao Cidadão - SAC	F			216.000				216.000
Expandir a oferta de serviços prestados pela Rede SAC, mediante a implantação de unidades de atendimento, de forma direta ou em parceria, visando facilitar o acesso e a melhoria do atendimento ao cidadão								
90 Aplicações Diretas				216.000				216.000
2863 Funcionamento de Ponto SAC	F			2.497.000	350.000			2.847.000
Assegurar o funcionamento dos Pontos SAC, possibilitando à população serviços prestados com qualidade								
90 Aplicações Diretas				2.497.000	350.000			2.847.000
2864 Funcionamento de Posto do Serviço de Atendimento ao Cidadão - SAC	F			51.153.000	2.248.000			53.401.000
Assegurar o funcionamento dos Postos SAC, possibilitando à população serviços prestados com qualidade								
90 Aplicações Diretas				51.149.000	2.248.000			53.397.000
91 Aplicação Direta Decorrente de Operação entre Órgãos, Fundos e Entidades Integrantes dos Orçamentos				4.000				4.000
4214 Funcionamento de Serviço de Atendimento ao Cidadão - SAC Móvel	F			4.548.000				4.548.000
Assegurar o funcionamento das unidades do SAC Móvel, possibilitando								

713

Governou do Estado da Bahia  
Orçamento 2022

**Orçamentos Fiscal e da Seguridade Social - Recursos de Todas as Fontes**

Poder: 3 - Executivo

Programa de Trabalho, por Poder, Órgão e Unidade Orçamentária

Órgão: 09 - Secretaria da Administração

Unid. Orçamentária: 603 - Fundo Financeiro da Previdência Social dos Servidores Públicos do Estado da Bahia

(em R\$ 1,00)

Art. 2º e art. 22 da Lei nº 4.320/64

Código / Especificação (Função, Subfunção, Programa, Projeto/Atividade, Objetivo e Modalidade de Aplicação)	F / S	Pessoal e Enc.Sociais	Juros e Enc. da Dívida	Outras Desp. Correntes	Investimentos	Inversões Financeiras	Amortização e Refinanciamento da Dívida	Total
8084 Encargos com Inativo Civil da Defensoria Pública	S	6.111.000						6.111.000
Atender despesas com benefícios previdenciários aos segurados civis da Defensoria Pública								
90 Aplicações Diretas		6.111.000						6.111.000
8085 Encargos com Benefício Previdenciário para Dependentes do Servidor Público do Poder Executivo	S	596.647.000						596.647.000
Atender despesas com benefícios previdenciários para dependentes dos servidores civis do Poder Executivo								
90 Aplicações Diretas		596.647.000						596.647.000
8086 Encargos com Inativo Civil do Poder Executivo	S	3.940.316.750						3.940.316.750
Atender despesas com benefícios previdenciários aos segurados civis do Poder Executivo								
90 Aplicações Diretas		3.940.316.750						3.940.316.750
<b>Total do Orçamento Fiscal</b>								
<b>Total do Orçamento da Seguridade Social</b>		<b>5.683.432.750</b>						<b>5.683.432.750</b>
<b>Total Geral</b>		<b>5.683.432.750</b>						<b>5.683.432.750</b>

711

Governou do Estado da Bahia  
Orçamento 2022

**Orçamentos Fiscal e da Seguridade Social - Recursos de Todas as Fontes**

Poder: 3 - Executivo

Programa de Trabalho, por Poder, Órgão e Unidade Orçamentária

Órgão: 09 - Secretaria da Administração

Unid. Orçamentária: 801 - Superintendência de Atendimento ao Cidadão

(em R\$ 1,00)

Art. 2º e art. 22 da Lei nº 4.320/64

Código / Especificação (Função, Subfunção, Programa, Projeto/Atividade, Objetivo e Modalidade de Aplicação)	F / S	Pessoal e Enc.Sociais	Juros e Enc. da Dívida	Outras Desp. Correntes	Investimentos	Inversões Financeiras	Amortização e Refinanciamento da Dívida	Total
4214 Funcionamento de Serviço de Atendimento ao Cidadão - SAC Móvel	F			4.548.000				4.548.000
o atendimento aos cidadãos residentes nas localidades distantes dos centros urbanos, promovendo sua inclusão social								
90 Aplicações Diretas				4.548.000				4.548.000
4514 Encargos com Concessionária de Serviço Público em Unidade Finalística	F			4.200.000				4.200.000
Atender despesas com o fornecimento de energia elétrica, água e esgoto, telefonia, correios, gás e outros serviços concedidos em unidades finalísticas								
90 Aplicações Diretas				4.200.000				4.200.000
4869 Administração de Pessoal Sob Regime Especial de Direito Administrativo do SAC	F	12.001.000						12.001.000
Atender despesas de pessoal para atuar no Serviço de Atendimento ao Cidadão - SAC, sob Regime Especial de Direito Administrativo - Reda, facultada pela Constituição Federal em seu art. 37, inciso IX e de acordo com os artigos 252 a 255 da Lei 6677/84								
90 Aplicações Diretas		12.001.000						12.001.000
7364 Aperfeiçoamento do Serviço de Atendimento ao Cidadão	F			110.000	300.000			410.000
Aperfeiçoar o Serviço de Atendimento ao Cidadão - SAC, visando elevar continuamente a qualidade dos serviços prestados nas unidades de atendimento								
90 Aplicações Diretas				110.000	300.000			410.000

714

Governou do Estado da Bahia  
Orçamento 2022

**Orçamentos Fiscal e da Seguridade Social - Recursos de Todas as Fontes**

Poder: 3 - Executivo

Programa de Trabalho, por Poder, Órgão e Unidade Orçamentária

Órgão: 09 - Secretaria da Administração

Unid. Orçamentária: 604 - Fundo de Proteção Social dos Policiais Militares e dos Bombeiros Militares do Estado da Bahia

(em R\$ 1,00)

Art. 2º e art. 22 da Lei nº 4.320/64

Código / Especificação (Função, Subfunção, Programa, Projeto/Atividade, Objetivo e Modalidade de Aplicação)	F / S	Pessoal e Enc.Sociais	Juros e Enc. da Dívida	Outras Desp. Correntes	Investimentos	Inversões Financeiras	Amortização e Refinanciamento da Dívida	Total
09 Previdência Social		2.294.998.000						2.294.998.000
274 Previdência Especial		2.294.998.000						2.294.998.000
900 Operação Especial do Poder Executivo		2.294.998.000						2.294.998.000
8071 Encargos com Benefício para Dependentes do Militar	S	346.120.000						346.120.000
Atender despesas com pensão militar dos dependentes dos militares								
90 Aplicações Diretas		346.120.000						346.120.000
8072 Encargos com Inativo Militar do Estado	S	1.948.722.000						1.948.722.000
Atender despesas com remuneração de inatividade aos segurados militares do Estado								
90 Aplicações Diretas		1.948.722.000						1.948.722.000
8073 Encargos com Restituição Financeira do Fundo de Proteção Social dos Militares do Estado	S	156.000						156.000
Atender despesas com restituição de contribuições ou recolhimentos indevidos aos militares								
90 Aplicações Diretas		156.000						156.000
<b>Total do Orçamento Fiscal</b>								
<b>Total do Orçamento da Seguridade Social</b>		<b>2.294.998.000</b>						<b>2.294.998.000</b>
<b>Total Geral</b>		<b>2.294.998.000</b>						<b>2.294.998.000</b>

712

Governou do Estado da Bahia  
Orçamento 2022

**Orçamentos Fiscal e da Seguridade Social - Recursos de Todas as Fontes**

Poder: 3 - Executivo

Programa de Trabalho, por Poder, Órgão e Unidade Orçamentária

Órgão: 09 - Secretaria da Administração

Unid. Orçamentária: 801 - Superintendência de Atendimento ao Cidadão

(em R\$ 1,00)

Art. 2º e art. 22 da Lei nº 4.320/64

Código / Especificação (Função, Subfunção, Programa, Projeto/Atividade, Objetivo e Modalidade de Aplicação)	F / S	Pessoal e Enc.Sociais	Juros e Enc. da Dívida	Outras Desp. Correntes	Investimentos	Inversões Financeiras	Amortização e Refinanciamento da Dívida	Total
502 Ações de Apoio Administrativo do Poder Executivo				360.000				360.000
2000 Manutenção de Serviços Técnicos e Administrativos	F			358.000				358.000
Atender despesas administrativas e outros serviços auxiliares, bem como de assessoramento e controle								
90 Aplicações Diretas				357.000				357.000
91 Aplicação Direta Decorrente de Operação entre Órgãos, Fundos e Entidades Integrantes dos Orçamentos				1.000				1.000
2009 Encargos com Benefícios Especiais	S			2.000				2.000
Atender despesas com encargos de benefícios concedidos mediante leis específicas, tais como pensões especiais, auxílio-natalidade, auxílio-funeral, auxílio-creche ou pré-escolar, salário-família, auxílio-reclusão, auxílio-fardamento de militar, indenização de transporte de bagagem para militar e demais benefícios não previdenciários								
90 Aplicações Diretas				2.000				2.000
302 Assistência Hospitalar e Ambulatorial				199.000				199.000
502 Ações de Apoio Administrativo do Poder Executivo				199.000				199.000
2022 Assistência à Saúde dos Servidores Públicos Estaduais e seus Dependentes - Planaviv	S			199.000				199.000
Atender despesas com a contribuição patronal para o sistema de assistência à saúde dos servidores públicos estaduais								

715



Governo do Estado da Bahia  
Orçamento 2022

Orçamentos Fiscal e da Seguridade Social - Recursos de Todas as Fontes Poder: 3 - Executivo  
Programa de Trabalho, por Poder, Órgão e Unidade Orçamentária Órgão: 09 - Secretaria da Administração  
Unid. Orçamentária: 801 - Superintendência de Atendimento ao Cidadão

Art. 2º e art. 22 da Lei nº 4.320/64 (em R\$ 1,00)

Código / Especificação (Função, Subfunção, Programa, Projeto/Atividade, Objeto e Modalidade de Aplicação)	F / S	Pessoal e Enc.Sociais	Juros e Enc. da Dívida	Outras Desp. Correntes	Investimentos	Inversões Financeiras	Amortização e Refinanciamento da Dívida	Total
<b>2022 Assistência à Saúde dos Servidores Públicos Estaduais e seus Dependentes - Planserv</b>								
Atender despesas com honorários dos servidores em Regime Especial de Direito Administrativo - Reda								
91 Aplicação Direta Decorrente de Operação entre Órgãos, Fundos e Entidades Integrantes dos Orçamentos				199.000				199.000
<b>331 Proteção e Benefícios ao Trabalhador</b>					2.158.000			2.158.000
<b>502 Ações de Apoio Administrativo do Poder Executivo</b>					2.158.000			2.158.000
<b>2013 Auxílios Transporte e Alimentação aos Servidores e Empregados Públicos</b>	F				2.158.000			2.158.000
Atender despesas com auxílios transporte e alimentação para servidores e empregados públicos, inclusive em contratação por tempo determinado - Reda e CLT, conforme autorização legal								
90 Aplicações Diretas				2.158.000				2.158.000
<b>28 Encargos Especiais</b>		5.000						5.000
<b>846 Outros Encargos Especiais</b>		5.000						5.000
<b>900 Operação Especial do Poder Executivo</b>		5.000						5.000
<b>8001 Encargos com Cumprimento de Sentença Judicial</b>	F	5.000						5.000
Atender despesas com sentenças judiciais resultantes de precatórios, sentenças transitadas em julgado, sentenças transitadas em julgado de pequeno valor, na forma definida em lei, decisões judiciais e outros débitos								

716

Governo do Estado da Bahia  
Orçamento 2022

Orçamentos Fiscal e da Seguridade Social - Recursos de Todas as Fontes Poder: 3 - Executivo  
Programa de Trabalho, por Poder, Órgão e Unidade Orçamentária Órgão: 10 - Secretaria da Agricultura, Pecuária, Irrigação, Pesca e Aquicultura  
Unid. Orçamentária: 101 - Assessoria de Planejamento e Gestão - SEAGRI

Art. 2º e art. 22 da Lei nº 4.320/64 (em R\$ 1,00)

Código / Especificação (Função, Subfunção, Programa, Projeto/Atividade, Objeto e Modalidade de Aplicação)	F / S	Pessoal e Enc.Sociais	Juros e Enc. da Dívida	Outras Desp. Correntes	Investimentos	Inversões Financeiras	Amortização e Refinanciamento da Dívida	Total
<b>7855 Reforma de Edifício Público</b>	F			500.000				500.000
Reformar as instalações físicas das edificações públicas, visando a melhoria das condições de seu funcionamento								
90 Aplicações Diretas				500.000				500.000
<b>7950 Modernização de Órgão Público</b>	F				300.000			300.000
Modernizar órgão público através da implantação de novas tecnologias de informação, comunicação e gestão, bem como aparelhamento e reaparelhamento das unidades, proporcionando a melhoria na qualidade dos serviços prestados à sociedade								
90 Aplicações Diretas					300.000			300.000
<b>502 Ações de Apoio Administrativo do Poder Executivo</b>		16.194.000		3.445.000				19.639.000
<b>2000 Manutenção de Serviços Técnicos e Administrativos</b>	F	75.000		2.801.000				2.876.000
Atender despesas administrativas e outros serviços auxiliares, bem como de assessoramento e controle								
90 Aplicações Diretas				2.801.000				2.876.000
<b>2001 Administração de Pessoal e Encargos</b>	F	16.119.000						16.119.000
Atender despesas com vencimentos, vantagens de pessoal e obrigações patronais								
90 Aplicações Diretas		14.885.000						14.885.000
91 Aplicação Direta Decorrente de Operação entre Órgãos, Fundos e Entidades Integrantes dos Orçamentos		1.234.000						1.234.000

719

Governo do Estado da Bahia  
Orçamento 2022

Orçamentos Fiscal e da Seguridade Social - Recursos de Todas as Fontes Poder: 3 - Executivo  
Programa de Trabalho, por Poder, Órgão e Unidade Orçamentária Órgão: 09 - Secretaria da Administração  
Unid. Orçamentária: 801 - Superintendência de Atendimento ao Cidadão

Art. 2º e art. 22 da Lei nº 4.320/64 (em R\$ 1,00)

Código / Especificação (Função, Subfunção, Programa, Projeto/Atividade, Objeto e Modalidade de Aplicação)	F / S	Pessoal e Enc.Sociais	Juros e Enc. da Dívida	Outras Desp. Correntes	Investimentos	Inversões Financeiras	Amortização e Refinanciamento da Dívida	Total
<b>8001 Encargos com Cumprimento de Sentença Judicial</b>	F							5.000
judiciais periódicos vincendos								
90 Aplicações Diretas		5.000						5.000
<b>Total do Orçamento Fiscal</b>		<b>12.006.000</b>		<b>65.240.000</b>	<b>2.898.000</b>			<b>80.144.000</b>
<b>Total do Orçamento da Seguridade Social</b>				<b>201.000</b>				<b>201.000</b>
<b>Total Geral</b>		<b>12.006.000</b>		<b>65.441.000</b>	<b>2.898.000</b>			<b>80.345.000</b>

717

Governo do Estado da Bahia  
Orçamento 2022

Orçamentos Fiscal e da Seguridade Social - Recursos de Todas as Fontes Poder: 3 - Executivo  
Programa de Trabalho, por Poder, Órgão e Unidade Orçamentária Órgão: 10 - Secretaria da Agricultura, Pecuária, Irrigação, Pesca e Aquicultura  
Unid. Orçamentária: 101 - Assessoria de Planejamento e Gestão - SEAGRI

Art. 2º e art. 22 da Lei nº 4.320/64 (em R\$ 1,00)

Código / Especificação (Função, Subfunção, Programa, Projeto/Atividade, Objeto e Modalidade de Aplicação)	F / S	Pessoal e Enc.Sociais	Juros e Enc. da Dívida	Outras Desp. Correntes	Investimentos	Inversões Financeiras	Amortização e Refinanciamento da Dívida	Total
<b>2003 Administração de Bolsa Complementar de Estagiário</b>	F			240.000				240.000
Atender despesas com o pagamento de bolsa complementar aos estagiários, inclusive as relativas a transporte e seguro								
90 Aplicações Diretas				240.000				240.000
<b>2009 Encargos com Benefícios Especiais</b>	S			60.000				60.000
Atender despesas com encargos de benefícios concedidos mediante leis específicas, tais como pensões especiais, auxílio-maternidade, auxílio-funeral, auxílio-crêche ou pré-escolar, salário-família, auxílio-reclusão, auxílio-fardamento de militar, indenização de transporte de bagagem para militar e demais benefícios não previdenciários								
90 Aplicações Diretas				60.000				60.000
<b>2018 Encargos com Concessionárias de Serviços Públicos em Unidade Administrativa</b>	F			344.000				344.000
Atender despesas com o fornecimento de energia elétrica, água e esgoto, telefonia, correios, gás e outros serviços concedidos em unidades administrativas								
90 Aplicações Diretas				344.000				344.000
<b>126 Tecnologia da Informação</b>		144.000		834.000				978.000
<b>502 Ações de Apoio Administrativo do Poder Executivo</b>		144.000		834.000				978.000
<b>2002 Manutenção de Serviços de Tecnologia da Informação e Comunicação</b>	F	144.000		834.000				978.000

720

Governo do Estado da Bahia  
Orçamento 2022

Orçamentos Fiscal e da Seguridade Social - Recursos de Todas as Fontes Poder: 3 - Executivo  
Programa de Trabalho, por Poder, Órgão e Unidade Orçamentária Órgão: 10 - Secretaria da Agricultura, Pecuária, Irrigação, Pesca e Aquicultura  
Unid. Orçamentária: 101 - Assessoria de Planejamento e Gestão - SEAGRI

Art. 2º e art. 22 da Lei nº 4.320/64 (em R\$ 1,00)

Código / Especificação (Função, Subfunção, Programa, Projeto/Atividade, Objeto e Modalidade de Aplicação)	F / S	Pessoal e Enc.Sociais	Juros e Enc. da Dívida	Outras Desp. Correntes	Investimentos	Inversões Financeiras	Amortização e Refinanciamento da Dívida	Total
<b>20 Agricultura</b>		16.338.000		13.871.000	10.750.000			40.959.000
<b>122 Administração Geral</b>		16.194.000		6.407.000	9.650.000			32.251.000
<b>304 Desenvolvimento Rural</b>				2.366.000	9.350.000			11.716.000
<b>4514 Encargos com Concessionária de Serviço Público em Unidade Finalística</b>	F			1.724.000				1.724.000
Atender despesas com o fornecimento de energia elétrica, água e esgoto, telefonia, correios, gás e outros serviços concedidos em unidades finalísticas								
90 Aplicações Diretas				1.724.000				1.724.000
<b>5540 Aparelhamento de Unidade de Pesquisa e Desenvolvimento de Tecnologia Agrícola</b>	F			642.000	9.350.000			9.992.000
Aparelhar as unidades de pesquisa e desenvolvimento de tecnologias agrícolas visando a inovação, promoção e difusão tecnológica								
90 Aplicações Diretas				642.000	9.350.000			9.992.000
<b>308 Inclusão Socioprodutiva e Mundo do Trabalho</b>				96.000				96.000
<b>4131 Administração de Bolsa Estágio de Nível Superior - Partiu Estágio/Mais Futuro</b>	F			96.000				96.000
Atender despesas com o pagamento de bolsa estágio para estudantes de nível superior do programa Partiu Estágio/Mais Futuro, dando oportunidade a universitários balanos na Administração Pública Estadual								
90 Aplicações Diretas				96.000				96.000
<b>315 Gestão Governamental</b>				500.000	300.000			800.000

718

Governo do Estado da Bahia  
Orçamento 2022

Orçamentos Fiscal e da Seguridade Social - Recursos de Todas as Fontes Poder: 3 - Executivo  
Programa de Trabalho, por Poder, Órgão e Unidade Orçamentária Órgão: 10 - Secretaria da Agricultura, Pecuária, Irrigação, Pesca e Aquicultura  
Unid. Orçamentária: 101 - Assessoria de Planejamento e Gestão - SEAGRI

Art. 2º e art. 22 da Lei nº 4.320/64 (em R\$ 1,00)

Código / Especificação (Função, Subfunção, Programa, Projeto/Atividade, Objeto e Modalidade de Aplicação)	F / S	Pessoal e Enc.Sociais	Juros e Enc. da Dívida	Outras Desp. Correntes	Investimentos	Inversões Financeiras	Amortização e Refinanciamento da Dívida	Total
<b>2002 Manutenção de Serviços de Tecnologia da Informação e Comunicação</b>	F							
Atender despesas com a manutenção de serviços de tecnologia da informação e comunicação, visando otimização e racionalização dos recursos disponíveis								
90 Aplicações Diretas		144.000		834.000				978.000
<b>131 Comunicação Social</b>				90.000				90.000
<b>304 Desenvolvimento Rural</b>				30.000				30.000
<b>7737 Produção de Publicação Técnica da Agropecuária</b>	F			30.000				30.000
Produzir publicações visando a divulgação de pesquisas e estudos, levantamentos e análises técnicas de interesse para o desenvolvimento da agropecuária								
90 Aplicações Diretas				30.000				30.000
<b>502 Ações de Apoio Administrativo do Poder Executivo</b>				60.000				60.000
<b>020 Publicidade de Ato Oficial do Órgão</b>	F			60.000				60.000
Atender despesas com publicação de atos da administração pública em atendimento ao Art. 22 da Constituição Estadual								
90 Aplicações Diretas				60.000				60.000
<b>302 Assistência Hospitalar e Ambulatorial</b>				1.155.000				1.155.000
<b>502 Ações de Apoio Administrativo do Poder Executivo</b>				1.155.000				1.155.000

721



SALVADOR, TERÇA-FEIRA, 25 DE JANEIRO DE 2022 - ANO CVI - Nº 23.339

Governou do Estado da Bahia  
Orçamento 2022

**Orçamentos Fiscal e da Seguridade Social - Recursos de Todas as Fontes** Poder: 3 - Executivo  
Programa de Trabalho, por Poder, Órgão e Unidade Orçamentária Órgão: 10 - Secretaria da Agricultura, Pecuária, Irrigação, Pesca e Aquicultura  
Unid. Orçamentária: 101 - Assessoria de Planejamento e Gestão - SEAGRI

Art. 2º e art. 22 da Lei nº 4.320/64 (em R\$ 1.00)

Código / Especificação (Função, Subfunção, Programa, Projeto/Atividade, Objetivo e Modalidade de Aplicação)	F / S	Pessoal e Enc.Sociais	Juros e Enc. da Dívida	Outras Desp. Correntes	Investimentos	Inversões Financeiras	Amortização e Refinanciamento da Dívida	Total
<b>2022 Assistência à Saúde dos Servidores Públicos Estaduais e seus Dependentes - Planserv</b>	S			1.155.000				1.155.000
Atender despesas com a contribuição patronal para o sistema de assistência à saúde dos servidores públicos estaduais e seus dependentes, inclusive dos servidores em Regime Especial de Direito Administrativo - Reda								
91 Aplicação Direta Decorrente de Operação entre Órgãos, Fundos e Entidades Integrantes dos Orçamentos				1.155.000				1.155.000
<b>331 Proteção e Benefícios ao Trabalhador</b>					657.000			657.000
<b>502 Ações de Apoio Administrativo do Poder Executivo</b>					657.000			657.000
<b>2013 Auxílios Transporte e Alimentação aos Servidores e Empregados Públicos</b>	F				657.000			657.000
Atender despesas com auxílios transporte e alimentação para servidores e empregados públicos, inclusive em contratação por tempo determinado - Reda e CLT, conforme autorização legal								
90 Aplicações Diretas					657.000			657.000
<b>573 Difusão do Conhecimento Científico e</b>				50.000				50.000
<b>304 Desenvolvimento Rural</b>				50.000				50.000
<b>7242 Realização de Pesquisa no Setor Agropecuário</b>	F			50.000				50.000
Realizar pesquisa e desenvolvimento de tecnologias agrícolas visando à inovação, promoção e difusão tecnológica								

722

Governou do Estado da Bahia  
Orçamento 2022

**Orçamentos Fiscal e da Seguridade Social - Recursos de Todas as Fontes** Poder: 3 - Executivo  
Programa de Trabalho, por Poder, Órgão e Unidade Orçamentária Órgão: 10 - Secretaria da Agricultura, Pecuária, Irrigação, Pesca e Aquicultura  
Unid. Orçamentária: 101 - Assessoria de Planejamento e Gestão - SEAGRI

Art. 2º e art. 22 da Lei nº 4.320/64 (em R\$ 1.00)

Código / Especificação (Função, Subfunção, Programa, Projeto/Atividade, Objetivo e Modalidade de Aplicação)	F / S	Pessoal e Enc.Sociais	Juros e Enc. da Dívida	Outras Desp. Correntes	Investimentos	Inversões Financeiras	Amortização e Refinanciamento da Dívida	Total
<b>7244 Implantação de Unidade de Comercialização de Animal</b>								
promovendo o desenvolvimento sustentável da agropecuária no mercado regional, nacional e internacional								
40 Transferência a Municípios					600.000			600.000
<b>7270 Capacitação Técnica para o Setor Agropecuário</b>	F			127.000				127.000
Capacitar produtores rurais, acadêmicos, técnicos e profissionais ligados ao setor agropecuário, na adoção e difusão de tecnologias das cadeias produtivas								
90 Aplicações Diretas				127.000				127.000
<b>7385 Distribuição de Equipamento ao Setor Agropecuário</b>	F			219.000	500.000			719.000
Distribuir equipamentos, máquinas e implementos ao setor agropecuário, por meio de cooperativas, associações, consórcios, prefeituras e entidades afins, visando aumento da produtividade, competitividade e geração de emprego e renda								
90 Aplicações Diretas				219.000	500.000			719.000
<b>310 Meio Ambiente e Sustentabilidade</b>				106.000				106.000
<b>7263 Implementação do Plano de Agricultura de Baixo Carbono - ABC</b>	F			106.000				106.000
Implementar o Plano ABC - Agricultura de Baixo Carbono visando promover a redução de emissões de gases de efeito estufa na agricultura								
90 Aplicações Diretas				106.000				106.000

725

Governou do Estado da Bahia  
Orçamento 2022

**Orçamentos Fiscal e da Seguridade Social - Recursos de Todas as Fontes** Poder: 3 - Executivo  
Programa de Trabalho, por Poder, Órgão e Unidade Orçamentária Órgão: 10 - Secretaria da Agricultura, Pecuária, Irrigação, Pesca e Aquicultura  
Unid. Orçamentária: 101 - Assessoria de Planejamento e Gestão - SEAGRI

Art. 2º e art. 22 da Lei nº 4.320/64 (em R\$ 1.00)

Código / Especificação (Função, Subfunção, Programa, Projeto/Atividade, Objetivo e Modalidade de Aplicação)	F / S	Pessoal e Enc.Sociais	Juros e Enc. da Dívida	Outras Desp. Correntes	Investimentos	Inversões Financeiras	Amortização e Refinanciamento da Dívida	Total
90 Aplicações Diretas				50.000				50.000
<b>606 Extensão Rural</b>				464.000				464.000
<b>304 Desenvolvimento Rural</b>				464.000				464.000
<b>4020 Funcionamento do Centro Tecnológico Agropecuário do Estado</b>	F			464.000				464.000
Assegurar o funcionamento do Centro Tecnológico Agropecuário do Estado da Bahia - CETAB, possibilitando a execução das atividades regulares dos laboratórios e o atendimento à população com serviços de qualidade								
90 Aplicações Diretas				464.000				464.000
<b>608 Promoção da Produção Agropecuária</b>				4.214.000	1.100.000			5.314.000
<b>304 Desenvolvimento Rural</b>				4.108.000	1.100.000			5.208.000
<b>3044 Apoio a Evento para Atração de Investimento Agropecuário</b>	F			938.000				938.000
Apoiar eventos visando a identificação e divulgação das oportunidades de investimentos para empresários de diversos segmentos da cadeia produtiva, empresas de logística e de serviços de importação e exportação e indústrias correlatas								
40 Transferência a Municípios				364.000				364.000
50 Transferências a Instituições Privadas sem Fins Lucrativos				500.000				500.000
90 Aplicações Diretas				74.000				74.000
<b>4363 Funcionamento do Parque de Exposição Agropecuária de Salvador</b>	F			1.667.000				1.667.000
Assegurar o funcionamento do Parque de Exposições Agropecuárias,								

723

Governou do Estado da Bahia  
Orçamento 2022

**Orçamentos Fiscal e da Seguridade Social - Recursos de Todas as Fontes** Poder: 3 - Executivo  
Programa de Trabalho, por Poder, Órgão e Unidade Orçamentária Órgão: 10 - Secretaria da Agricultura, Pecuária, Irrigação, Pesca e Aquicultura  
Unid. Orçamentária: 101 - Assessoria de Planejamento e Gestão - SEAGRI

Art. 2º e art. 22 da Lei nº 4.320/64 (em R\$ 1.00)

Código / Especificação (Função, Subfunção, Programa, Projeto/Atividade, Objetivo e Modalidade de Aplicação)	F / S	Pessoal e Enc.Sociais	Juros e Enc. da Dívida	Outras Desp. Correntes	Investimentos	Inversões Financeiras	Amortização e Refinanciamento da Dívida	Total
<b>28 Encargos Especiais</b>		5.000						5.000
<b>846 Outros Encargos Especiais</b>		5.000						5.000
<b>900 Operação Especial do Poder Executivo</b>		5.000						5.000
<b>8001 Encargos com Cumprimento de Sentença Judicial</b>	F	5.000						5.000
Atender despesas com sentenças judiciais resultantes de precatórios, sentenças transitadas em julgado, sentenças transitadas em julgado de pequeno valor, na forma definida em lei, decisões judiciais e outros débitos judiciais periódicos vencidos								
90 Aplicações Diretas		5.000						5.000
<b>Total do Orçamento Fiscal</b>		16.343.000		12.656.000	10.750.000			39.749.000
<b>Total do Orçamento da Seguridade Social</b>				1.215.000				1.215.000
<b>Total Geral</b>		16.343.000		13.871.000	10.750.000			40.964.000

726

Governou do Estado da Bahia  
Orçamento 2022

**Orçamentos Fiscal e da Seguridade Social - Recursos de Todas as Fontes** Poder: 3 - Executivo  
Programa de Trabalho, por Poder, Órgão e Unidade Orçamentária Órgão: 10 - Secretaria da Agricultura, Pecuária, Irrigação, Pesca e Aquicultura  
Unid. Orçamentária: 101 - Assessoria de Planejamento e Gestão - SEAGRI

Art. 2º e art. 22 da Lei nº 4.320/64 (em R\$ 1.00)

Código / Especificação (Função, Subfunção, Programa, Projeto/Atividade, Objetivo e Modalidade de Aplicação)	F / S	Pessoal e Enc.Sociais	Juros e Enc. da Dívida	Outras Desp. Correntes	Investimentos	Inversões Financeiras	Amortização e Refinanciamento da Dívida	Total
<b>4363 Funcionamento do Parque de Exposição Agropecuária de Salvador</b>								
possibilitando a execução das atividades regulares e o atendimento à população com serviços de qualidade								
90 Aplicações Diretas				1.667.000				1.667.000
<b>5657 Apoio a Cadeia Produtiva da Agropecuária</b>	F			607.000				607.000
Apoiar as cadeias produtivas da agropecuária nas suas diversas etapas, desde a produção até a comercialização								
40 Transferência a Municípios				400.000				400.000
90 Aplicações Diretas				207.000				207.000
<b>7239 Classificação de Produto da Agropecuária</b>	F			50.000				50.000
Classificar os níveis de qualidade dos produtos da agropecuária baiana, fundamentais para os processos de agromodernização								
90 Aplicações Diretas				50.000				50.000
<b>7240 Recuperação de Parque de Exposição Agropecuária</b>	F			500.000				500.000
Recuperar parque de exposições agropecuária disponibilizando uma infraestrutura adequada, visando melhorar as condições de funcionamento								
90 Aplicações Diretas				500.000				500.000
<b>7244 Implantação de Unidade de Comercialização de Animal</b>	F				600.000			600.000
Implantar unidades de comercialização de animais e seus produtos,								

724

Governou do Estado da Bahia  
Orçamento 2022

**Orçamentos Fiscal e da Seguridade Social - Recursos de Todas as Fontes** Poder: 3 - Executivo  
Programa de Trabalho, por Poder, Órgão e Unidade Orçamentária Órgão: 10 - Secretaria da Agricultura, Pecuária, Irrigação, Pesca e Aquicultura  
Unid. Orçamentária: 301 - Agência Estadual de Defesa Agropecuária da Bahia

Art. 2º e art. 22 da Lei nº 4.320/64 (em R\$ 1.00)

Código / Especificação (Função, Subfunção, Programa, Projeto/Atividade, Objetivo e Modalidade de Aplicação)	F / S	Pessoal e Enc.Sociais	Juros e Enc. da Dívida	Outras Desp. Correntes	Investimentos	Inversões Financeiras	Amortização e Refinanciamento da Dívida	Total
<b>20 Agricultura</b>		82.404.000		22.811.000	2.958.000			108.173.000
<b>122 Administração Geral</b>		82.137.000		5.176.000	350.000			87.663.000
<b>304 Desenvolvimento Rural</b>				900.000				900.000
<b>4514 Encargos com Concessionária de Serviço Público em Unidade Finalística</b>	F			900.000				900.000
Atender despesas com o fornecimento de energia elétrica, água e esgoto, telefonia, correios, gás e outros serviços concedidos em unidades finalísticas								
90 Aplicações Diretas				900.000				900.000
<b>308 Inclusão Socioeconômica e Mundo do Trabalho</b>				420.000				420.000
<b>4131 Administração de Bolsa Estágio de Nível Superior - Partiu Estágio/Mais Futuro</b>	F			420.000				420.000
Atender despesas com o pagamento de bolsa estágio para estudantes de nível superior do programa Partiu Estágio/Mais Futuro, dando oportunidade a universitários baianos na Administração Pública Estadual								
90 Aplicações Diretas				420.000				420.000
<b>315 Gestão Governamental</b>					350.000			350.000
<b>7950 Modernização de Órgão Público</b>	F				350.000			350.000
Modernizar órgão público através da implantação de novas tecnologias de informação, comunicação e gestão, bem como aparelhamento e reaparelhamento das unidades, proporcionando a melhoria na qualidade dos serviços prestados à sociedade								

727



Governo do Estado da Bahia  
Orçamento 2022

Orçamentos Fiscal e da Seguridade Social - Recursos de Todas as Fontes Poder: 3 - Executivo  
Programa de Trabalho, por Poder, Órgão e Unidade Orçamentária Órgão: 10 - Secretaria da Agricultura, Pecuária, Irrigação, Pesca e Aquicultura  
Unid. Orçamentária: 301 - Agência Estadual de Defesa Agropecuária da Bahia

Art. 2º e art. 22 da Lei nº 4.320/64 (em R\$ 1,00)

Código / Especificação (Função, Subfunção, Programa, Projeto/Atividade, Objeto e Modalidade de Aplicação)	F / S	Pessoal e Enc.Sociais	Juros e Enc. da Dívida	Outras Desp. Correntes	Investimentos	Inversões Financeiras	Amortização e Refinanciamento da Dívida	Total
90 Aplicações Diretas					350.000			350.000
<b>502 Ações de Apoio Administrativo do Poder Executivo</b>		82.137.000		3.856.000				85.993.000
<b>2000 Manutenção de Serviços Técnicos e Administrativos</b>	F	90.000		3.185.000				3.275.000
Atender despesas administrativas e outros serviços auxiliares, bem como de assessoramento e controle								
90 Aplicações Diretas		90.000		3.135.000				3.225.000
91 Aplicação Direta Decorrente de Operação entre Órgãos, Fundos e Entidades Integrantes dos Orçamentos				50.000				50.000
<b>2001 Administração de Pessoal e Encargos</b>	F	73.292.000						73.292.000
Atender despesas com vencimentos, vantagens de pessoal e obrigações patronais								
90 Aplicações Diretas		62.292.000						62.292.000
91 Aplicação Direta Decorrente de Operação entre Órgãos, Fundos e Entidades Integrantes dos Orçamentos		11.000.000						11.000.000
<b>2003 Administração de Bolsa Complementar de Estagiário</b>	F			111.000				111.000
Atender despesas com o pagamento de bolsa complementar aos estagiários, inclusive as relativas a transporte e seguro								
90 Aplicações Diretas				111.000				111.000
<b>2005 Administração de Pessoal sob Regime Especial de Direito Administrativo - Reda</b>	F	8.755.000						8.755.000

728

Governo do Estado da Bahia  
Orçamento 2022

Orçamentos Fiscal e da Seguridade Social - Recursos de Todas as Fontes Poder: 3 - Executivo  
Programa de Trabalho, por Poder, Órgão e Unidade Orçamentária Órgão: 10 - Secretaria da Agricultura, Pecuária, Irrigação, Pesca e Aquicultura  
Unid. Orçamentária: 301 - Agência Estadual de Defesa Agropecuária da Bahia

Art. 2º e art. 22 da Lei nº 4.320/64 (em R\$ 1,00)

Código / Especificação (Função, Subfunção, Programa, Projeto/Atividade, Objeto e Modalidade de Aplicação)	F / S	Pessoal e Enc.Sociais	Juros e Enc. da Dívida	Outras Desp. Correntes	Investimentos	Inversões Financeiras	Amortização e Refinanciamento da Dívida	Total
2022 Assistência à Saúde dos Servidores Públicos Estaduais e seus Dependentes - Planserv	S			786.000				786.000
Atender despesas com a contribuição patronal para o sistema de assistência à saúde dos servidores públicos estaduais e seus dependentes, inclusive dos servidores em Regime Especial de Direito Administrativo - Reda								
91 Aplicação Direta Decorrente de Operação entre Órgãos, Fundos e Entidades Integrantes dos Orçamentos				786.000				786.000
<b>304 Vigilância Sanitária</b>				3.660.000	250.000			3.910.000
<b>304 Desenvolvimento Rural</b>				3.660.000	250.000			3.910.000
<b>2677 Parceria com a Força Pública Policial em Vigilância Sanitária</b>	F			620.000				620.000
Realizar a parceria com a força pública policial no exercício das atividades de fiscalização no trânsito de animais, vegetais, suas partes, produtos e subprodutos nas barreiras sanitárias do território baiano								
90 Aplicações Diretas				620.000				620.000
<b>5094 Apoio Técnico na Implantação do Sistema Unificado de Atenção à Sanidade Agropecuária</b>	F			150.000				150.000
Apoiar tecnicamente os municípios e/ou consórcios públicos na implantação do Sistema Unificado de Atenção à Sanidade Agropecuária - SUASA								
90 Aplicações Diretas				150.000				150.000

731

Governo do Estado da Bahia  
Orçamento 2022

Orçamentos Fiscal e da Seguridade Social - Recursos de Todas as Fontes Poder: 3 - Executivo  
Programa de Trabalho, por Poder, Órgão e Unidade Orçamentária Órgão: 10 - Secretaria da Agricultura, Pecuária, Irrigação, Pesca e Aquicultura  
Unid. Orçamentária: 301 - Agência Estadual de Defesa Agropecuária da Bahia

Art. 2º e art. 22 da Lei nº 4.320/64 (em R\$ 1,00)

Código / Especificação (Função, Subfunção, Programa, Projeto/Atividade, Objeto e Modalidade de Aplicação)	F / S	Pessoal e Enc.Sociais	Juros e Enc. da Dívida	Outras Desp. Correntes	Investimentos	Inversões Financeiras	Amortização e Refinanciamento da Dívida	Total
<b>2005 Administração de Pessoal sob Regime Especial de Direito Administrativo - Reda</b>								
Atender despesas com pessoal sob Regime Especial de Direito Administrativo - Reda, através de contratação por tempo determinado facultada pela Constituição Federal em seu art. 37, inciso IX e de acordo com os artigos 252 a 255 da Lei nº 6.677/94								
90 Aplicações Diretas		8.755.000						8.755.000
<b>2009 Encargos com Benefícios Especiais</b>	S			12.000				12.000
Atender despesas com encargos de benefícios concedidos mediante leis específicas, tais como pensões especiais, auxílio-maternidade, auxílio-funeral, auxílio-creche ou pré-escolar, salário-família, auxílio-reclusão, auxílio-fardamento de militar, indenização de transporte de bagagem para militar e demais benefícios não previdenciários								
90 Aplicações Diretas				12.000				12.000
<b>2018 Encargos com Concessionárias de Serviços Públicos em Unidade Administrativa</b>	F			548.000				548.000
Atender despesas com o fornecimento de energia elétrica, água e esgoto, telefonia, correios, gás e outros serviços concedidos em unidades administrativas								
90 Aplicações Diretas				548.000				548.000
<b>126 Tecnologia da Informação</b>				267.000				2.617.000
<b>502 Ações de Apoio Administrativo do Poder Executivo</b>				267.000				2.617.000

729

Governo do Estado da Bahia  
Orçamento 2022

Orçamentos Fiscal e da Seguridade Social - Recursos de Todas as Fontes Poder: 3 - Executivo  
Programa de Trabalho, por Poder, Órgão e Unidade Orçamentária Órgão: 10 - Secretaria da Agricultura, Pecuária, Irrigação, Pesca e Aquicultura  
Unid. Orçamentária: 301 - Agência Estadual de Defesa Agropecuária da Bahia

Art. 2º e art. 22 da Lei nº 4.320/64 (em R\$ 1,00)

Código / Especificação (Função, Subfunção, Programa, Projeto/Atividade, Objeto e Modalidade de Aplicação)	F / S	Pessoal e Enc.Sociais	Juros e Enc. da Dívida	Outras Desp. Correntes	Investimentos	Inversões Financeiras	Amortização e Refinanciamento da Dívida	Total
<b>6166 Realização de Ação de Educação Sanitária nas Áreas de Inspeção, Defesa Sanitária Animal e Vegetal</b>	F			1.600.000				1.600.000
Realizar ações de educação sanitária, através da conscientização de técnicos, produtores, comerciantes de produtos agropecuários da necessidade de mudança de atitude das questões de segurança sanitária vegetal e animal, assim como sensibilizar os consumidores da importância da segurança dos alimentos, minimizando os perigos inerentes ao consumo de produtos que não atendem a legislação vigente								
90 Aplicações Diretas				1.600.000				1.600.000
<b>6167 Realização de Barreira Móvel de Fiscalização do Trânsito de Vegetais e Animais</b>	F			440.000				440.000
Realizar barreiras móveis (BIM) nas rodovias para fiscalização do trânsito de animais vivos, de vegetais e seus produtos								
90 Aplicações Diretas				440.000				440.000
<b>6180 Inspeção de Produto de Origem Animal e Vegetal</b>	F			650.000				650.000
Inspeccionar e fiscalizar os produtos de origem animal e vegetal das indústrias registradas no Serviço de Inspeção Estadual (SIE) para garantir a oferta de alimentos inocuos e seguros para a população								
90 Aplicações Diretas				650.000				650.000

732

Governo do Estado da Bahia  
Orçamento 2022

Orçamentos Fiscal e da Seguridade Social - Recursos de Todas as Fontes Poder: 3 - Executivo  
Programa de Trabalho, por Poder, Órgão e Unidade Orçamentária Órgão: 10 - Secretaria da Agricultura, Pecuária, Irrigação, Pesca e Aquicultura  
Unid. Orçamentária: 301 - Agência Estadual de Defesa Agropecuária da Bahia

Art. 2º e art. 22 da Lei nº 4.320/64 (em R\$ 1,00)

Código / Especificação (Função, Subfunção, Programa, Projeto/Atividade, Objeto e Modalidade de Aplicação)	F / S	Pessoal e Enc.Sociais	Juros e Enc. da Dívida	Outras Desp. Correntes	Investimentos	Inversões Financeiras	Amortização e Refinanciamento da Dívida	Total
<b>Poder Executivo</b>								
<b>2002 Manutenção de Serviços de Tecnologia da Informação e Comunicação</b>	F	267.000		2.350.000				2.617.000
Atender despesas com a manutenção de serviços de tecnologia da informação e comunicação, visando otimização e racionalização dos recursos disponíveis								
90 Aplicações Diretas		267.000		2.350.000				2.617.000
<b>128 Formação de Recursos Humanos</b>				350.000				350.000
<b>304 Desenvolvimento Rural</b>				350.000				350.000
<b>5096 Capacitação de Técnico de Defesa Agropecuária</b>	F			350.000				350.000
Capacitar os técnicos da ADAB, objetivando a melhoria dos serviços de defesa agropecuária								
90 Aplicações Diretas				350.000				350.000
<b>131 Comunicação Social</b>				150.000				150.000
<b>502 Ações de Apoio Administrativo do Poder Executivo</b>				150.000				150.000
<b>2020 Publicidade de Ato Oficial do Órgão</b>	F			150.000				150.000
Atender despesas com publicação de atos da administração pública em atendimento ao Art. 22 da Constituição Estadual								
90 Aplicações Diretas				150.000				150.000
<b>302 Assistência Hospitalar e Ambulatorial</b>				786.000				786.000
<b>502 Ações de Apoio Administrativo do Poder Executivo</b>				786.000				786.000

730

Governo do Estado da Bahia  
Orçamento 2022

Orçamentos Fiscal e da Seguridade Social - Recursos de Todas as Fontes Poder: 3 - Executivo  
Programa de Trabalho, por Poder, Órgão e Unidade Orçamentária Órgão: 10 - Secretaria da Agricultura, Pecuária, Irrigação, Pesca e Aquicultura  
Unid. Orçamentária: 301 - Agência Estadual de Defesa Agropecuária da Bahia

Art. 2º e art. 22 da Lei nº 4.320/64 (em R\$ 1,00)

Código / Especificação (Função, Subfunção, Programa, Projeto/Atividade, Objeto e Modalidade de Aplicação)	F / S	Pessoal e Enc.Sociais	Juros e Enc. da Dívida	Outras Desp. Correntes	Investimentos	Inversões Financeiras	Amortização e Refinanciamento da Dívida	Total
<b>6181 Fiscalização do Trânsito de Produto de Origem Animal e Vegetal</b>	F			200.000				200.000
Fiscalizar o trânsito de produtos de origem animal e vegetal combatendo a clandestinidade visando preservar a saúde da população, assegurando a oferta de alimentos seguros								
90 Aplicações Diretas				200.000				200.000
<b>7043 Aquisição de Unidade Móvel de Fiscalização em Barreira Sanitária</b>	F				250.000			250.000
Aquirir unidades móveis de controle e fiscalização do trânsito de animais, vegetais e seus produtos incrementando assim as ações de inspeção e defesa sanitária								
90 Aplicações Diretas					250.000			250.000
<b>305 Vigilância Epidemiológica</b>				1.609.000				1.609.000
<b>304 Desenvolvimento Rural</b>				1.509.000				1.509.000
<b>6177 Fiscalização de Vigilância Epidemiológica e Análise de Risco</b>	F			1.359.000				1.359.000
Realizar ações de vigilância epidemiológica e análise de riscos, através da fiscalização para o controle e/ou erradicação de enfermidades e pragas, com vistas a assegurar o desenvolvimento sustentável da agricultura estadual								
90 Aplicações Diretas				1.359.000				1.359.000
<b>6178 Realização de Análise Laboratorial de Defesa Sanitária Agropecuária</b>	F			150.000				150.000
Realizar análise laboratorial de defesa sanitária agropecuária, através diagnóstico de amostras, fortalecendo a								

733





Governador do Estado da Bahia  
Orçamento 2022

Poder: 3 - Executivo

Orçamentos Fiscal e da Seguridade Social - Recursos de Todas as Fontes

Programa de Trabalho, por Poder, Órgão e Unidade Orçamentária

Órgão: 10 - Secretaria da Agricultura, Pecuária, Irrigação, Pesca e Aquicultura  
Unid. Orçamentária: 301 - Agência Estadual de Defesa Agropecuária da Bahia

Art. 2º e art. 22 da Lei nº 4.320/64 (em R\$ 1.000)

Código / Especificação (Função, Subfunção, Programa, Projeto/Atividade, Objetivo e Modalidade de Aplicação)	F / S	Pessoal e Enc.Sociais	Juros e Enc. da Dívida	Outras Desp. Correntes	Investimentos	Inversões Financeiras	Amortização e Refinanciamento da Dívida	Total
<b>6178 Realização de Análise Laboratorial de Defesa Sanitária Agropecuária</b>								
pesquisa para as ações do sistema de vigilância epidemiológica								
90 Aplicações Diretas				150.000				150.000
<b>314 Segurança Pública e Defesa Social</b>								
<b>5365 Apoio a Ações de Combate à Pandemia da Covid-19</b>	S			100.000				100.000
Apoiar as ações de combate à pandemia da Covid-19, reconhecida como situação de emergência através do Decreto nº 19.549 de 18 de março de 2020								
90 Aplicações Diretas				100.000				100.000
<b>331 Proteção e Benefícios ao Trabalhador</b>								
<b>502 Ações de Apoio Administrativo do Poder Executivo</b>				2.063.000				2.063.000
Atender despesas com auxílios transporte e alimentação para servidores e empregados públicos, inclusive em contratação por tempo determinado - Reda e CLT, conforme autorização legal								
90 Aplicações Diretas				2.063.000				2.063.000
<b>609 Defesa Agropecuária</b>								
<b>304 Desenvolvimento Rural</b>				6.667.000	2.358.000			9.025.000
<b>4888 Funcionamento de Unidade de Defesa Agropecuária</b>	F			6.667.000	2.358.000			9.025.000
Assegurar o funcionamento das unidades de defesa agropecuária.				5.307.000	319.000			5.626.000

734

Governador do Estado da Bahia  
Orçamento 2022

Poder: 3 - Executivo

Orçamentos Fiscal e da Seguridade Social - Recursos de Todas as Fontes

Programa de Trabalho, por Poder, Órgão e Unidade Orçamentária

Órgão: 10 - Secretaria da Agricultura, Pecuária, Irrigação, Pesca e Aquicultura  
Unid. Orçamentária: 501 - Bahia Pesca S/A

Art. 2º e art. 22 da Lei nº 4.320/64 (em R\$ 1.000)

Código / Especificação (Função, Subfunção, Programa, Projeto/Atividade, Objetivo e Modalidade de Aplicação)	F / S	Pessoal e Enc.Sociais	Juros e Enc. da Dívida	Outras Desp. Correntes	Investimentos	Inversões Financeiras	Amortização e Refinanciamento da Dívida	Total
<b>20 Agricultura</b>		11.213.000		12.371.200	460.000			24.044.200
<b>122 Administração Geral</b>		11.213.000		4.743.000	300.000			16.256.000
<b>304 Desenvolvimento Rural</b>				1.006.000				1.006.000
<b>4514 Encargos com Concessionária de Serviço Público em Unidade Finalística</b>	F			1.006.000				1.006.000
Atender despesas com o fornecimento de energia elétrica, água e esgoto, telefonia, correios, gás e outros serviços concedidos em unidades finalísticas								
90 Aplicações Diretas				1.006.000				1.006.000
<b>308 Inclusão Socioprodutiva e Mundo do Trabalho</b>				120.000				120.000
<b>4131 Administração de Bolsa Estágio de Nível Superior - Partiu Estágio/Mais Futuro</b>	F			120.000				120.000
Atender despesas com o pagamento de bolsa estágio para estudantes de nível superior do programa Partiu Estágio/Mais Futuro, dando oportunidade a universitários balanos na Administração Pública Estadual								
90 Aplicações Diretas				120.000				120.000
<b>315 Gestão Governamental</b>					300.000			300.000
<b>7950 Modernização de Órgão Público</b>	F				300.000			300.000
Modernizar órgão público através da implantação de novas tecnologias de informação, comunicação e gestão, bem como aparelhamento e reaparelhamento das unidades, proporcionando a melhoria na qualidade dos serviços prestados à sociedade								

737

Governador do Estado da Bahia  
Orçamento 2022

Poder: 3 - Executivo

Orçamentos Fiscal e da Seguridade Social - Recursos de Todas as Fontes

Programa de Trabalho, por Poder, Órgão e Unidade Orçamentária

Órgão: 10 - Secretaria da Agricultura, Pecuária, Irrigação, Pesca e Aquicultura  
Unid. Orçamentária: 301 - Agência Estadual de Defesa Agropecuária da Bahia

Art. 2º e art. 22 da Lei nº 4.320/64 (em R\$ 1.000)

Código / Especificação (Função, Subfunção, Programa, Projeto/Atividade, Objetivo e Modalidade de Aplicação)	F / S	Pessoal e Enc.Sociais	Juros e Enc. da Dívida	Outras Desp. Correntes	Investimentos	Inversões Financeiras	Amortização e Refinanciamento da Dívida	Total
<b>4888 Funcionamento de Unidade de Defesa Agropecuária</b>								
possibilitando a execução de suas atividades de fiscalização e o atendimento à população								
90 Aplicações Diretas				5.227.000	319.000			5.546.000
91 Aplicação Direta Decorrente de Operação entre Órgãos, Fundos e Entidades Integrantes dos Orçamentos				80.000				80.000
<b>5383 Desenvolvimento do Sistema Integrado de Defesa Agropecuária</b>	F				2.039.000			2.039.000
Desenvolver um sistema integrado de tecnologia da informação e comunicação de Defesa Agropecuária, visando o aperfeiçoamento do controle e da inspeção de produtos de origem agropecuária, bem como dar suporte as fiscalizações nas barreiras sanitárias								
90 Aplicações Diretas					2.039.000			2.039.000
<b>6161 Fiscalização do Uso de Agrotóxicos</b>	F				160.000			160.000
Realizar ações de fiscalização para disciplinar os processos de uso de agrotóxicos e descarte de embalagens vazias, atendendo a legislação vigente, visando a segurança alimentar, saúde do trabalhador e a proteção ao meio ambiente, além de criar oportunidades de geração de emprego e renda na reciclagem dos produtos								
90 Aplicações Diretas					160.000			160.000

735

Governador do Estado da Bahia  
Orçamento 2022

Poder: 3 - Executivo

Orçamentos Fiscal e da Seguridade Social - Recursos de Todas as Fontes

Programa de Trabalho, por Poder, Órgão e Unidade Orçamentária

Órgão: 10 - Secretaria da Agricultura, Pecuária, Irrigação, Pesca e Aquicultura  
Unid. Orçamentária: 501 - Bahia Pesca S/A

Art. 2º e art. 22 da Lei nº 4.320/64 (em R\$ 1.000)

Código / Especificação (Função, Subfunção, Programa, Projeto/Atividade, Objetivo e Modalidade de Aplicação)	F / S	Pessoal e Enc.Sociais	Juros e Enc. da Dívida	Outras Desp. Correntes	Investimentos	Inversões Financeiras	Amortização e Refinanciamento da Dívida	Total
90 Aplicações Diretas					300.000			300.000
<b>502 Ações de Apoio Administrativo do Poder Executivo</b>		11.213.000		3.617.000				14.830.000
<b>2000 Manutenção de Serviços Técnicos e Administrativos</b>	F	245.000		3.454.000				3.699.000
Atender despesas administrativas e outros serviços auxiliares, bem como de assessoramento e controle								
90 Aplicações Diretas		245.000		3.454.000				3.699.000
<b>2001 Administração de Pessoal e Encargos</b>	F	10.968.000						10.968.000
Atender despesas com vencimentos, vantagens de pessoal e obrigações patronais								
90 Aplicações Diretas		10.918.000						10.918.000
91 Aplicação Direta Decorrente de Operação entre Órgãos, Fundos e Entidades Integrantes dos Orçamentos		50.000						50.000
<b>2003 Administração de Bolsa Complementar de Estagiário</b>	F				61.000			61.000
Atender despesas com o pagamento de bolsa complementar aos estagiários, inclusive as relativas a transporte e seguro								
90 Aplicações Diretas					61.000			61.000
<b>2009 Encargos com Benefícios Especiais</b>	S			2.000				2.000
Atender despesas com encargos de benefícios concedidos mediante leis específicas, tais como pensões especiais, auxílio-natalidade, auxílio-funeral, auxílio-creche ou pré-escolar.								

738

Governador do Estado da Bahia  
Orçamento 2022

Poder: 3 - Executivo

Orçamentos Fiscal e da Seguridade Social - Recursos de Todas as Fontes

Programa de Trabalho, por Poder, Órgão e Unidade Orçamentária

Órgão: 10 - Secretaria da Agricultura, Pecuária, Irrigação, Pesca e Aquicultura  
Unid. Orçamentária: 301 - Agência Estadual de Defesa Agropecuária da Bahia

Art. 2º e art. 22 da Lei nº 4.320/64 (em R\$ 1.000)

Código / Especificação (Função, Subfunção, Programa, Projeto/Atividade, Objetivo e Modalidade de Aplicação)	F / S	Pessoal e Enc.Sociais	Juros e Enc. da Dívida	Outras Desp. Correntes	Investimentos	Inversões Financeiras	Amortização e Refinanciamento da Dívida	Total
<b>6176 Fiscalização da Vacinação Animal</b>	F			1.200.000				1.200.000
Fiscalizar a realização da imunização dos rebanhos de interesse econômico contra as principais enfermidades que são: febre aftosa, brucelose, raiva e outras de possível ocorrência, assegurando proteção imunológica aos rebanhos, através de campanhas de vacinação animal para a prevenção de doenças, atendendo as normas internacionais de saúde animal								
90 Aplicações Diretas				1.200.000				1.200.000
<b>28 Encargos Especiais</b>		5.000						5.000
<b>846 Outros Encargos Especiais</b>		5.000						5.000
<b>900 Operação Especial do Poder Executivo</b>		5.000						5.000
<b>8001 Encargos com Cumprimento de Sentença Judicial</b>	F	5.000						5.000
Atender despesas com sentenças judiciais resultantes de precatórios, sentenças transitadas em julgado, sentenças transitadas em julgado de pequeno valor, na forma definida em lei, decisões judiciais e outros débitos judiciais periódicos vincendos								
90 Aplicações Diretas		5.000						5.000
<b>Total do Orçamento Fiscal</b>		<b>82.409.000</b>			<b>21.913.000</b>	<b>2.958.000</b>		<b>107.280.000</b>
<b>Total do Orçamento da Seguridade Social</b>					<b>898.000</b>			<b>898.000</b>
<b>Total Geral</b>		<b>82.409.000</b>			<b>22.811.000</b>	<b>2.958.000</b>		<b>108.178.000</b>

736

Governador do Estado da Bahia  
Orçamento 2022

Poder: 3 - Executivo

Orçamentos Fiscal e da Seguridade Social - Recursos de Todas as Fontes

Programa de Trabalho, por Poder, Órgão e Unidade Orçamentária

Órgão: 10 - Secretaria da Agricultura, Pecuária, Irrigação, Pesca e Aquicultura  
Unid. Orçamentária: 501 - Bahia Pesca S/A

Art. 2º e art. 22 da Lei nº 4.320/64 (em R\$ 1.000)

Código / Especificação (Função, Subfunção, Programa, Projeto/Atividade, Objetivo e Modalidade de Aplicação)	F / S	Pessoal e Enc.Sociais	Juros e Enc. da Dívida	Outras Desp. Correntes	Investimentos	Inversões Financeiras	Amortização e Refinanciamento da Dívida	Total
<b>2009 Encargos com Benefícios Especiais</b>								
salário-família, auxílio-reclusão, auxílio-fardamento de militar, indenização de transporte de bagagem para militar e demais benefícios não previdenciários								
90 Aplicações Diretas				2.000				2.000
<b>2010 Encargos com Concessionárias de Serviços Públicos em Unidade Administrativa</b>	F			100.000				100.000
Atender despesas com o fornecimento de energia elétrica, água e esgoto, telefonia, correios, gás e outros serviços concedidos em unidades administrativas								
90 Aplicações Diretas				100.000				100.000
<b>126 Tecnologia da Informação</b>					375.000			375.000
<b>502 Ações de Apoio Administrativo do Poder Executivo</b>					375.000			375.000
<b>2002 Manutenção de Serviços de Tecnologia da Informação e Comunicação</b>	F				375.000			375.000
Atender despesas com a manutenção de serviços de tecnologia da informação e comunicação, visando otimização e racionalização dos recursos disponíveis								
90 Aplicações Diretas					375.000			375.000
<b>131 Comunicação Social</b>					50.000			50.000
<b>502 Ações de Apoio Administrativo do Poder Executivo</b>					50.000			50.000
<b>2020 Publicidade de Ato Oficial do Órgão</b>	F				50.000			50.000
Atender despesas com publicação de								

739



Governo do Estado da Bahia  
Orçamento 2022

Orçamentos Fiscal e da Seguridade Social - Recursos de Todas as Fontes Poder: 3 - Executivo  
Programa de Trabalho, por Poder, Órgão e Unidade Orçamentária Órgão: 10 - Secretaria da Agricultura, Pecuária, Irrigação, Pesca e Aquicultura  
Unid. Orçamentária: 501 - Bahia Pesca S/A (em R\$ 1.00)

Código / Especificação (Função, Subfunção, Programa, Projeto/Atividade, Objeto e Modalidade de Aplicação)	F / S	Pessoal e Enc.Sociais	Juros e Enc. da Dívida	Outras Desp. Correntes	Investimentos	Inversões Financeiras	Amortização e Refinanciamento da Dívida	Total
<b>2020 Publicidade de Ato Oficial do Órgão</b>								
Atos da administração pública em atendimento ao Art. 22 da Constituição Estadual								
90 Aplicações Diretas				50.000				50.000
<b>302 Assistência Hospitalar e Ambulatorial</b>								
<b>502 Ações de Apoio Administrativo do Poder Executivo</b>								
<b>2022 Assistência à Saúde dos Servidores Públicos Estaduais e seus Dependentes - Planserv</b>	S			90.000				90.000
Atender despesas com a contribuição patronal para o sistema de assistência à saúde dos servidores públicos estaduais e seus dependentes, inclusive dos servidores em Regime Especial de Direito Administrativo - Reda								
91 Aplicação Direta Decorrente de Operação entre Órgãos, Fundos e Entidades integrantes dos Orçamentos				90.000				90.000
<b>331 Proteção e Benefícios ao Trabalhador</b>								
<b>502 Ações de Apoio Administrativo do Poder Executivo</b>								
<b>2019 Auxílios Transporte e Alimentação aos Servidores e Empregados Públicos</b>	F			458.000				458.000
Atender despesas com auxílios transporte e alimentação para servidores e empregados públicos, inclusive em contratação por tempo determinado - Reda e CLT, conforme autorização legal								

740

Governo do Estado da Bahia  
Orçamento 2022

Orçamentos Fiscal e da Seguridade Social - Recursos de Todas as Fontes Poder: 3 - Executivo  
Programa de Trabalho, por Poder, Órgão e Unidade Orçamentária Órgão: 10 - Secretaria da Agricultura, Pecuária, Irrigação, Pesca e Aquicultura  
Unid. Orçamentária: 501 - Bahia Pesca S/A (em R\$ 1.00)

Código / Especificação (Função, Subfunção, Programa, Projeto/Atividade, Objeto e Modalidade de Aplicação)	F / S	Pessoal e Enc.Sociais	Juros e Enc. da Dívida	Outras Desp. Correntes	Investimentos	Inversões Financeiras	Amortização e Refinanciamento da Dívida	Total
<b>3047 Implantação de Unidade Produtiva de Peixe e Camarão</b>								
Implantação de unidade produtiva de peixe e camarão, em viveiro escavado, com aproveitamento de resíduo de água de poços salinizados, amenizando o impacto ambiental e gerando renda para a comunidade local								
50 Transferências a Instituições Privadas sem Fins Lucrativos				50.000				50.000
90 Aplicações Diretas				5.000				5.000
<b>5686 Distribuição de Megalopa de Caranguejo em Manguezais</b>	F			10.000	60.000			70.000
Distribuir megalopas de caranguejo uçá (Ucides cordatus) para repovoamento de manguezais								
90 Aplicações Diretas				10.000	60.000			70.000
<b>311 Política para as Mulheres</b>								
<b>5474 Capacitação de Trabalhadora da Pesca</b>	F			240.000				240.000
Capacitar trabalhadoras da pesca urbana e rural, através de cursos on-line e/ou presenciais, sobre gestão em associativismo, gestão em piscicultura, gestão em manipulação e higienização do pescado, MROSC, oficinas de saúde, dentre outros								
90 Aplicações Diretas				135.000				135.000
<b>5690 Distribuição de Kit de Equipamento de Proteção Individual para Mulher Pescadora</b>	F			105.000				105.000
Distribuir kits de equipamento de proteção individual (EPI), para apoiar a segurança e saúde ocupacional de								

743

Governo do Estado da Bahia  
Orçamento 2022

Orçamentos Fiscal e da Seguridade Social - Recursos de Todas as Fontes Poder: 3 - Executivo  
Programa de Trabalho, por Poder, Órgão e Unidade Orçamentária Órgão: 10 - Secretaria da Agricultura, Pecuária, Irrigação, Pesca e Aquicultura  
Unid. Orçamentária: 501 - Bahia Pesca S/A (em R\$ 1.00)

Código / Especificação (Função, Subfunção, Programa, Projeto/Atividade, Objeto e Modalidade de Aplicação)	F / S	Pessoal e Enc.Sociais	Juros e Enc. da Dívida	Outras Desp. Correntes	Investimentos	Inversões Financeiras	Amortização e Refinanciamento da Dívida	Total
90 Aplicações Diretas				458.000				458.000
<b>608 Promoção da Produção Agropecuária</b>								
<b>304 Desenvolvimento Rural</b>								
<b>3223 Distribuição de Alevinos em Aguada Pública, Comunitária e de Pequeno Produtor</b>	F			6.655.200	160.000			6.815.200
Produzir e distribuir alevinos de água doce para a aquicultura e pesca, atendendo preferencialmente os diversos municípios de baixo índice de desenvolvimento social, diversificando as fontes de renda								
90 Aplicações Diretas				511.000				511.000
<b>4386 Funcionamento de Unidade de Aquicultura e Pesca</b>	F			2.692.000	100.000			2.792.000
Assegurar o funcionamento das unidades de produção, terminais pesqueiros, unidades de assistência técnica e Centro Vocacional Territorial Tecnológico do Pescado da Bahia Pesca								
90 Aplicações Diretas				2.692.000	100.000			2.792.000
<b>5338 Realização de Evento Promocional da Aquicultura e Pesca</b>	F			50.000				50.000
Divulgar e promover as ações de pesca e aquicultura através da realização de eventos junto às comunidades ribeirinhas, de pescadores, marisqueiros, aqüicultores e empreendedores								
90 Aplicações Diretas				50.000				50.000

741

Governo do Estado da Bahia  
Orçamento 2022

Orçamentos Fiscal e da Seguridade Social - Recursos de Todas as Fontes Poder: 3 - Executivo  
Programa de Trabalho, por Poder, Órgão e Unidade Orçamentária Órgão: 10 - Secretaria da Agricultura, Pecuária, Irrigação, Pesca e Aquicultura  
Unid. Orçamentária: 501 - Bahia Pesca S/A (em R\$ 1.00)

Código / Especificação (Função, Subfunção, Programa, Projeto/Atividade, Objeto e Modalidade de Aplicação)	F / S	Pessoal e Enc.Sociais	Juros e Enc. da Dívida	Outras Desp. Correntes	Investimentos	Inversões Financeiras	Amortização e Refinanciamento da Dívida	Total
<b>5690 Distribuição de Kit de Equipamento de Proteção Individual para Mulher Pescadora</b>	F			105.000				105.000
Distribuir kits de equipamento de proteção individual (EPI), para apoiar a segurança e saúde ocupacional de grupos produtivos de mulheres pescadoras								
90 Aplicações Diretas				105.000				105.000
<b>28 Encargos Especiais</b>		5.000		181.000				186.000
<b>846 Outros Encargos Especiais</b>		5.000		181.000				186.000
<b>900 Operação Especial do Poder Executivo</b>		5.000		181.000				186.000
<b>8001 Encargos com Cumprimento de Sentença Judicial</b>	F	5.000						5.000
Atender despesas com sentenças judiciais resultantes de precatórios, sentenças transitadas em julgado, sentenças transitadas em julgado de pequeno valor, na forma definida em lei, decisões judiciais e outros débitos judiciais periódicos vincendos								
90 Aplicações Diretas		5.000						5.000
<b>8002 Encargos com Obrigações Tributárias e Contributivas</b>	F			181.000				181.000
Atender despesas com obrigações tributárias, contribuições sociais e econômicas, a exemplo de PIS/Pasep, Cotrin, CSLL, Imposto de Renda sobre o lucro e outros assenhados, que se constituam obrigações da entidade de administração indireta								
90 Aplicações Diretas				181.000				181.000
<b>Total do Orçamento Fiscal</b>		<b>11.218.000</b>		<b>12.460.200</b>				<b>24.138.200</b>
<b>Total do Orçamento da Seguridade Social</b>				<b>92.000</b>				<b>92.000</b>
<b>Total Geral</b>		<b>11.218.000</b>		<b>12.552.200</b>				<b>24.230.200</b>

744

Governo do Estado da Bahia  
Orçamento 2022

Orçamentos Fiscal e da Seguridade Social - Recursos de Todas as Fontes Poder: 3 - Executivo  
Programa de Trabalho, por Poder, Órgão e Unidade Orçamentária Órgão: 10 - Secretaria da Agricultura, Pecuária, Irrigação, Pesca e Aquicultura  
Unid. Orçamentária: 501 - Bahia Pesca S/A (em R\$ 1.00)

Código / Especificação (Função, Subfunção, Programa, Projeto/Atividade, Objeto e Modalidade de Aplicação)	F / S	Pessoal e Enc.Sociais	Juros e Enc. da Dívida	Outras Desp. Correntes	Investimentos	Inversões Financeiras	Amortização e Refinanciamento da Dívida	Total
<b>5916 Distribuição de Equipamento, Petrecho e Material de Apoio à Pesca e Aquicultura</b>	F			162.200				162.200
Distribuir equipamentos, petrechos de pesca, equipamentos de proteção individual, assim como materiais/equipamentos de apoio à pesca e aquicultura, dentre outros para doloar os pescadores artesanais e aqüicultores de melhores condições de trabalho								
90 Aplicações Diretas				162.200				162.200
<b>5935 Requalificação de Unidade de Apoio à Produção Pesqueira e Aquícola</b>	F			350.000				350.000
Requalificar unidades de apoio aos projetos aqüícolas e atividades pesqueiras que possibilitem a sustentabilidade da atividade, contribuindo para o incremento da produção e para a geração de emprego e renda								
90 Aplicações Diretas				350.000				350.000
<b>6608 Assistência Técnica a Aqüicultor e Pescador</b>	F			2.585.000				2.585.000
Prestar assistência técnica e extensão com qualidade e eficiência a aqüicultores e pescadores beneficiados com os projetos de inclusão social								
90 Aplicações Diretas				2.585.000				2.585.000
<b>310 Meio Ambiente e Sustentabilidade</b>								
<b>3047 Implantação de Unidade Produtiva de Peixe e Camarão</b>	F			65.000	60.000			125.000
Implantar unidades produtivas de peixe								
90 Aplicações Diretas				55.000				55.000

742

Governo do Estado da Bahia  
Orçamento 2022

Orçamentos Fiscal e da Seguridade Social - Recursos de Todas as Fontes Poder: 3 - Executivo  
Programa de Trabalho, por Poder, Órgão e Unidade Orçamentária Órgão: 11 - Secretaria da Educação  
Unid. Orçamentária: 101 - Assessoria de Planejamento e Gestão - SEC (em R\$ 1.00)

Código / Especificação (Função, Subfunção, Programa, Projeto/Atividade, Objeto e Modalidade de Aplicação)	F / S	Pessoal e Enc.Sociais	Juros e Enc. da Dívida	Outras Desp. Correntes	Investimentos	Inversões Financeiras	Amortização e Refinanciamento da Dívida	Total
<b>12 Educação</b>		3.563.593.000		1.120.829.020	215.190.729			4.899.612.749
<b>122 Administração Geral</b>		233.426.000		100.401.000	3.645.000			337.472.000
<b>306 Educação</b>				65.000.000				65.000.000
<b>4514 Encargos com Concessionária de Serviço Público em Unidade Finalística</b>	F			65.000.000				65.000.000
Atender despesas com o fornecimento de energia elétrica, água e esgoto, telefonia, correios, gás e outros serviços concedidos em unidades finalísticas								
90 Aplicações Diretas				65.000.000				65.000.000
<b>308 Inclusão Socioprodutiva e Mundo do Trabalho</b>					5.340.000			5.340.000
<b>4131 Administração de Bolsa Estágio de Nivel Superior - Partiu Estágio/Mais Futuro</b>	F			5.340.000				5.340.000
Atender despesas com o pagamento de bolsa estágio para estudantes de nível superior do programa Partiu Estágio/Mais Futuro, dando oportunidade a universitários baianos na Administração Pública Estadual								
90 Aplicações Diretas				5.340.000				5.340.000
<b>315 Gestão Governamental</b>								
<b>7854 Recuperação de Edifício Público</b>	F			100.000	3.400.000			3.500.000
Recuperar as instalações físicas das edificações públicas, visando a melhoria das condições de seu funcionamento								
90 Aplicações Diretas				100.000	1.400.000			1.500.000
<b>7950 Modernização de Órgão Público</b>	F				2.000.000			2.000.000
Modernizar órgão público através da implantação de novas tecnologias de								

745



SALVADOR, **TERÇA-FEIRA**, 25 DE JANEIRO DE 2022 - ANO CVI - Nº 23.339

Governou do Estado da Bahia  
Orçamento 2022

Poder: 3 - Executivo  
Órgão: 11 - Secretaria da Educação

Programa de Trabalho, por Poder, Órgão e Unidade Orçamentária  
Unid. Orçamentária: 101 - Assessoria de Planejamento e Gestão - SEC

Art. 2º e art. 22 da Lei nº 4.320/64  
(em R\$ 1.000)

Código / Especificação (Função, Subfunção, Programa, Projeto/Atividade, Objeto e Modalidade de Aplicação)	F / S	Pessoal e Enc.Sociais	Juros e Enc. da Dívida	Outras Desp. Correntes	Investimentos	Inversões Financeiras	Amortização e Refinanciamento da Dívida	Total
<b>7950 Modernização de Órgão Público</b> informação, comunicação e gestão, bem como aparelhamento e reaparelhamento das unidades, proporcionando a melhoria na qualidade dos serviços prestados à sociedade								
90 Aplicações Diretas					2.000.000			2.000.000
<b>502 Ações de Apoio Administrativo do Poder Executivo</b>		233.426.000		29.961.000	245.000			263.632.000
<b>2000 Manutenção de Serviços Técnicos e Administrativos</b> Atender despesas administrativas e outros serviços auxiliares, bem como de assessoramento e controle	F	1.000.000		22.822.000				23.822.000
90 Aplicações Diretas		1.000.000		22.810.000				23.810.000
91 Aplicação Direta Decorrente de Operação entre Órgãos, Fundos e Entidades Integrantes dos Orçamentos				12.000				12.000
<b>2001 Administração de Pessoal e Encargos</b> Atender despesas com vencimentos, vantagens de pessoal e obrigações patronais	F	208.150.000						208.150.000
90 Aplicações Diretas		195.334.000						195.334.000
91 Aplicação Direta Decorrente de Operação entre Órgãos, Fundos e Entidades Integrantes dos Orçamentos		12.816.000						12.816.000
<b>2005 Administração de Pessoal sob Regime Especial de Direito Administrativo - Reda</b> Atender despesas com pessoal sob	F	24.276.000						24.276.000

746

Governou do Estado da Bahia  
Orçamento 2022

Poder: 3 - Executivo  
Órgão: 11 - Secretaria da Educação

Programa de Trabalho, por Poder, Órgão e Unidade Orçamentária  
Unid. Orçamentária: 101 - Assessoria de Planejamento e Gestão - SEC

Art. 2º e art. 22 da Lei nº 4.320/64  
(em R\$ 1.000)

Código / Especificação (Função, Subfunção, Programa, Projeto/Atividade, Objeto e Modalidade de Aplicação)	F / S	Pessoal e Enc.Sociais	Juros e Enc. da Dívida	Outras Desp. Correntes	Investimentos	Inversões Financeiras	Amortização e Refinanciamento da Dívida	Total
<b>2020 Publicidade de Ato Oficial do Órgão</b> Atender despesas com publicação de atos da administração pública em atendimento ao Art. 22 da Constituição Estadual								
90 Aplicações Diretas				2.000.000				2.000.000
<b>302 Assistência Hospitalar e Ambulatorial</b>				76.948.000				76.948.000
<b>502 Ações de Apoio Administrativo do Poder Executivo</b>				76.948.000				76.948.000
<b>2022 Assistência à Saúde dos Servidores Públicos Estaduais e seus Dependentes - Planserv</b> Atender despesas com a contribuição patronal para o sistema de assistência à saúde dos servidores públicos estaduais e seus dependentes, inclusive dos servidores em Regime Especial de Direito Administrativo - Reda	S							76.948.000
91 Aplicação Direta Decorrente de Operação entre Órgãos, Fundos e Entidades Integrantes dos Orçamentos				76.948.000				76.948.000
<b>306 Alimentação e Nutrição</b>				25.000				25.000
<b>306 Educação</b>				25.000				25.000
<b>2057 Gestão do Programa de Alimentação Escolar</b> Realizar a gestão do Programa de Alimentação Escolar, através de ações que venham a contribuir para a promoção da segurança alimentar e nutricional em todo o território do Estado da Bahia	F			25.000				25.000

749

Governou do Estado da Bahia  
Orçamento 2022

Poder: 3 - Executivo  
Órgão: 11 - Secretaria da Educação

Programa de Trabalho, por Poder, Órgão e Unidade Orçamentária  
Unid. Orçamentária: 101 - Assessoria de Planejamento e Gestão - SEC

Art. 2º e art. 22 da Lei nº 4.320/64  
(em R\$ 1.000)

Código / Especificação (Função, Subfunção, Programa, Projeto/Atividade, Objeto e Modalidade de Aplicação)	F / S	Pessoal e Enc.Sociais	Juros e Enc. da Dívida	Outras Desp. Correntes	Investimentos	Inversões Financeiras	Amortização e Refinanciamento da Dívida	Total
<b>2005 Administração de Pessoal sob Regime Especial de Direito Administrativo - Reda</b> Regime Especial de Direito Administrativo - Reda, através de contratação por tempo determinado facultada pela Constituição Federal em seu art. 37, inciso IX e de acordo com os artigos 252 a 255 da Lei nº 6.677/94								
90 Aplicações Diretas		24.276.000						24.276.000
<b>2009 Encargos com Benefícios Especiais</b> Atender despesas com encargos de benefícios concedidos mediante leis específicas, tais como pensões especiais, auxílio-natalidade, auxílio-funeral, auxílio-creche ou pré-escolar, salário-família, auxílio-reclusão, auxílio-fardamento de militar, indenização de transporte de bagagem para militar e demais benefícios não previdenciários	S			1.700.000				1.700.000
90 Aplicações Diretas				1.700.000				1.700.000
<b>2018 Encargos com Concessionárias de Serviços Públicos em Unidade Administrativa</b> Atender despesas com o fornecimento de energia elétrica, água e esgoto, telefonia, correios, gás e outros serviços concedidos em unidades administrativas	F			3.319.000				3.319.000
90 Aplicações Diretas				3.319.000				3.319.000
<b>2960 Manutenção de Núcleo Regional de Educação</b> Executar as despesas com	F			2.120.000	245.000			2.365.000

747

Governou do Estado da Bahia  
Orçamento 2022

Poder: 3 - Executivo  
Órgão: 11 - Secretaria da Educação

Programa de Trabalho, por Poder, Órgão e Unidade Orçamentária  
Unid. Orçamentária: 101 - Assessoria de Planejamento e Gestão - SEC

Art. 2º e art. 22 da Lei nº 4.320/64  
(em R\$ 1.000)

Código / Especificação (Função, Subfunção, Programa, Projeto/Atividade, Objeto e Modalidade de Aplicação)	F / S	Pessoal e Enc.Sociais	Juros e Enc. da Dívida	Outras Desp. Correntes	Investimentos	Inversões Financeiras	Amortização e Refinanciamento da Dívida	Total
90 Aplicações Diretas				25.000				25.000
<b>331 Proteção e Benefícios ao Trabalhador</b>				136.586.000				136.586.000
<b>502 Ações de Apoio Administrativo do Poder Executivo</b>				136.586.000				136.586.000
<b>2013 Auxílios Transporte e Alimentação aos Servidores e Empregados Públicos</b> Atender despesas com auxílios transporte e alimentação para servidores e empregados públicos, inclusive em contratação por tempo determinado - Reda e CLT, conforme autorização legal	F							136.586.000
90 Aplicações Diretas				136.586.000				136.586.000
<b>333 Empregabilidade</b>				42.251.000				42.251.000
<b>308 Inclusão Socioprodutiva e Mundo do Trabalho</b>				42.251.000				42.251.000
<b>3050 Iniciação Profissional de Egresso da Rede Estadual de Educação</b> Ofertar vagas para a primeira experiência profissional de egressos da rede estadual de ensino, a fim de atuarem nas unidades escolares e nas unidades administrativas pertencentes à Secretaria de Educação do Estado da Bahia	F			42.251.000				42.251.000
90 Aplicações Diretas				42.251.000				42.251.000
<b>361 Ensino Fundamental</b>		883.881.000		700.000				884.581.000
<b>306 Educação</b>		883.881.000		700.000				884.581.000
<b>2962 Assistência Técnico-Pedagógica a Município na Organização do Sistema Municipal de Ensino</b> Assistir técnica e pedagogicamente os	F			700.000				700.000

750

Governou do Estado da Bahia  
Orçamento 2022

Poder: 3 - Executivo  
Órgão: 11 - Secretaria da Educação

Programa de Trabalho, por Poder, Órgão e Unidade Orçamentária  
Unid. Orçamentária: 101 - Assessoria de Planejamento e Gestão - SEC

Art. 2º e art. 22 da Lei nº 4.320/64  
(em R\$ 1.000)

Código / Especificação (Função, Subfunção, Programa, Projeto/Atividade, Objeto e Modalidade de Aplicação)	F / S	Pessoal e Enc.Sociais	Juros e Enc. da Dívida	Outras Desp. Correntes	Investimentos	Inversões Financeiras	Amortização e Refinanciamento da Dívida	Total
<b>2960 Manutenção de Núcleo Regional de Educação</b> administração e gestão, a exemplo de material, transporte e outros serviços auxiliares								
90 Aplicações Diretas				2.120.000	245.000			2.365.000
<b>126 Tecnologia da Informação</b>		53.000		41.389.000				41.442.000
<b>502 Ações de Apoio Administrativo do Poder Executivo</b>		53.000		41.389.000				41.442.000
<b>2002 Manutenção de Serviços de Tecnologia da Informação e Comunicação</b> Atender despesas com a manutenção de serviços de tecnologia da informação e comunicação, visando otimização e racionalização dos recursos disponíveis	F	53.000		41.389.000				41.442.000
90 Aplicações Diretas		53.000		41.389.000				41.442.000
<b>131 Comunicação Social</b>				3.000.000				3.000.000
<b>315 Gestão Governamental</b>				1.000.000				1.000.000
<b>2050 Publicidade Institucional</b> Informar à população sobre atos, obras, programas, metas e resultados de ações implementadas pelo órgão	F			1.000.000				1.000.000
90 Aplicações Diretas				1.000.000				1.000.000
<b>502 Ações de Apoio Administrativo do Poder Executivo</b>				2.000.000				2.000.000
<b>2020 Publicidade de Ato Oficial do Órgão</b> Atender despesas com publicação de atos da administração pública em atendimento ao Art. 22 da Constituição Estadual	F			2.000.000				2.000.000

748

Governou do Estado da Bahia  
Orçamento 2022

Poder: 3 - Executivo  
Órgão: 11 - Secretaria da Educação

Programa de Trabalho, por Poder, Órgão e Unidade Orçamentária  
Unid. Orçamentária: 101 - Assessoria de Planejamento e Gestão - SEC

Art. 2º e art. 22 da Lei nº 4.320/64  
(em R\$ 1.000)

Código / Especificação (Função, Subfunção, Programa, Projeto/Atividade, Objeto e Modalidade de Aplicação)	F / S	Pessoal e Enc.Sociais	Juros e Enc. da Dívida	Outras Desp. Correntes	Investimentos	Inversões Financeiras	Amortização e Refinanciamento da Dívida	Total
<b>2962 Assistência Técnico-Pedagógica a Município na Organização do Sistema Municipal de Ensino</b> Municípios na criação e/ou organização dos sistemas municipais de educação, por meio de assessoramento para a elaboração de planos municipais de educação, formação de gestores escolares e municipais, implementação do plano de ações articuladas, fortalecimento dos conselhos municipais de educação, elaboração e atualização de planos de carreira, reestruturação de secretarias municipais de educação e ações de fortalecimento da gestão educacional								
90 Aplicações Diretas				700.000				700.000
<b>4011 Administração de Pessoal e Encargos do Ensino Fundamental</b> Atender despesas com pessoal do Ensino Fundamental no desempenho das atividades ou funções integrantes do magistério que se enquadram na aplicação da parcela mínima de 60% do Fundo de Educação Básica - Fundeb e outros recursos	F	633.602.000						633.602.000
90 Aplicações Diretas		564.790.000						564.790.000
91 Aplicação Direta Decorrente de Operação entre Órgãos, Fundos e Entidades Integrantes dos Orçamentos		68.812.000						68.812.000
<b>4014 Administração de Pessoal sob Regime Especial de Direito Administrativo - Reda do Ensino</b>	F	250.279.000						250.279.000

751



Governo do Estado da Bahia  
Orçamento 2022

Poder: 3 - Executivo  
Órgão: 11 - Secretaria da Educação

Unid. Orçamentária: 101 - Assessoria de Planejamento e Gestão - SEC  
(em R\$ 1,00)

Código / Especificação (Função, Subfunção, Programa, Projeto/Atividade, Objeto e Modalidade de Aplicação)	F / S	Pessoal e Enc.Sociais	Juros e Enc. da Dívida	Outras Desp. Correntes	Investimentos	Inversões Financeiras	Amortização e Refinanciamento da Dívida	Total
<b>Fundamental</b>								
Atender despesas com pessoal do Ensino Fundamental para atuar em unidades escolares, sob Regime Especial de Direito Administrativo - Reda, facultada pela Constituição Federal em seu art. 137 inciso IX e de acordo com os artigos 252 a 255 da Lei 6677/94								
90 Aplicações Diretas		250.279.000						250.279.000
<b>362 Ensino Médio</b>		2.444.233.000		133.242.000	21.394.696			2.598.869.696
<b>306 Educação</b>		2.444.233.000		133.242.000	21.394.696			2.598.869.696
<b>2961 Consolidação da Gestão Participativa das Unidades Escolares</b>	F			200.000				200.000
Consolidar a gestão escolar democrática por meio do processo de eleição direta e avaliação de desempenho dos dirigentes e equipes escolares, além da orientação à constituição e funcionamento dos colegiados e grêmios estudantis, com a finalidade de promover a formação cidadã								
90 Aplicações Diretas				200.000				200.000
<b>2984 Oferta de Transporte Escolar no Município</b>	F			120.000.000	20.594.696			140.594.696
Ofertar transporte escolar aos alunos do ensino médio da zona rural, indígenas e quilombolas, assegurando seu deslocamento								
40 Transferência a Municípios				90.000.000				90.000.000
90 Aplicações Diretas				30.000.000	20.594.696			50.594.696

752

Governo do Estado da Bahia  
Orçamento 2022

Poder: 3 - Executivo  
Órgão: 11 - Secretaria da Educação

Unid. Orçamentária: 101 - Assessoria de Planejamento e Gestão - SEC  
(em R\$ 1,00)

Código / Especificação (Função, Subfunção, Programa, Projeto/Atividade, Objeto e Modalidade de Aplicação)	F / S	Pessoal e Enc.Sociais	Juros e Enc. da Dívida	Outras Desp. Correntes	Investimentos	Inversões Financeiras	Amortização e Refinanciamento da Dívida	Total
90 Aplicações Diretas				540.000	510.000			1.050.000
<b>3009 Oferta de Curso de Qualificação Profissional</b>	F			108.367.000				108.367.000
Ofertar cursos de qualificação profissional de formação inicial e formação continuada de trabalhadores, bem como capacitação, aperfeiçoamento ou especialização, por meio de programas temporários, para estudantes e egressos do ensino médio da rede pública estadual de ensino								
90 Aplicações Diretas				108.367.000				108.367.000
<b>4086 Oferta de Curso de Qualificação Profissional para Pessoa em Cumprimento de Pena</b>	F			100.000				100.000
Ofertar cursos de qualificação profissional de formação inicial e continuada à população privada de liberdade em regime aberto, semiaberto e fechado, propiciando-lhe o acesso à educação								
90 Aplicações Diretas				100.000				100.000
<b>4087 Oferta de Curso Técnico no Contraturno do Ensino Médio - Mediotec</b>	F			1.095.000	5.000			1.100.000
Ofertar cursos técnicos no contraturno do Ensino Médio, propiciando ao estudante da rede estadual a ampliação da jornada escolar com a formação de nível técnico								
90 Aplicações Diretas				1.095.000	5.000			1.100.000

755

Governo do Estado da Bahia  
Orçamento 2022

Poder: 3 - Executivo  
Órgão: 11 - Secretaria da Educação

Unid. Orçamentária: 101 - Assessoria de Planejamento e Gestão - SEC  
(em R\$ 1,00)

Código / Especificação (Função, Subfunção, Programa, Projeto/Atividade, Objeto e Modalidade de Aplicação)	F / S	Pessoal e Enc.Sociais	Juros e Enc. da Dívida	Outras Desp. Correntes	Investimentos	Inversões Financeiras	Amortização e Refinanciamento da Dívida	Total
<b>3464 Execução do Projeto Universidade para Todos</b>	F			10.000.000				10.000.000
Executar o projeto Universidade para Todos, ofertando vagas em cursos preparatórios para o ingresso no ensino superior, por meio da seleção de monitores, preparação e realização de aulas, produção, impressão e distribuição de material didático, em parceria com universidades públicas								
90 Aplicações Diretas				1.280.000				1.280.000
91 Aplicação Direta Decorrente de Operação entre Órgãos, Fundos e Entidades integrantes dos Orçamentos				8.720.000				8.720.000
<b>4010 Administração de Pessoal e Encargos do Ensino Médio</b>	F	2.068.814.000						2.068.814.000
Atender despesas com pessoal do Ensino Médio no desempenho das atividades ou funções integrantes do magistério que se enquadraram na aplicação da parcela mínima de 60% do Fundo de Educação Básica - Fundeb e outros recursos								
90 Aplicações Diretas		1.669.486.000						1.669.486.000
91 Aplicação Direta Decorrente de Operação entre Órgãos, Fundos e Entidades integrantes dos Orçamentos		399.328.000						399.328.000
<b>4013 Administração de Pessoal sob Regime Especial de Direito Administrativo - Reda do Ensino Médio</b>	F	375.419.000						375.419.000
Atender despesas com pessoal do Ensino Médio para atuar em unidades								

753

Governo do Estado da Bahia  
Orçamento 2022

Poder: 3 - Executivo  
Órgão: 11 - Secretaria da Educação

Unid. Orçamentária: 101 - Assessoria de Planejamento e Gestão - SEC  
(em R\$ 1,00)

Código / Especificação (Função, Subfunção, Programa, Projeto/Atividade, Objeto e Modalidade de Aplicação)	F / S	Pessoal e Enc.Sociais	Juros e Enc. da Dívida	Outras Desp. Correntes	Investimentos	Inversões Financeiras	Amortização e Refinanciamento da Dívida	Total
<b>4448 Educação Profissional para População Vulnerável e de Baixa Escolaridade</b>	F			1.520.000				1.520.000
Ofertar vagas de educação profissional não regulares para trabalhadores de baixa escolaridade, populações do campo, tradicionais e vulneráveis, visando à inclusão socioeconômica, incluindo os programas Proovem Urbano e do Campo, com foco no acompanhamento, monitoramento e avaliação dos mesmos								
50 Transferências a Instituições Privadas sem Fins Lucrativos				1.500.000				1.500.000
90 Aplicações Diretas				20.000				20.000
<b>4454 Funcionamento de Unidade de Ensino Profissional</b>	F			3.900.000	3.600.000			7.500.000
Assegurar o funcionamento dos centros de educação profissional e das unidades de ensino médio que ofertam cursos em educação profissional								
50 Transferências a Instituições Privadas sem Fins Lucrativos				3.000.000	3.400.000			6.400.000
90 Aplicações Diretas				900.000	200.000			1.100.000
<b>5134 Aparelhamento de Unidade de Educação Profissional</b>	F			1.571.649				1.571.649
Aparelhar unidades da rede de educação profissional, por meio da aquisição de equipamentos de laboratório, insumos e material didático-pedagógico, bem como a implantação do acervo, atendendo a todos os eixos tecnológicos, visando à melhoria do ensino-aprendizagem								

756

Governo do Estado da Bahia  
Orçamento 2022

Poder: 3 - Executivo  
Órgão: 11 - Secretaria da Educação

Unid. Orçamentária: 101 - Assessoria de Planejamento e Gestão - SEC  
(em R\$ 1,00)

Código / Especificação (Função, Subfunção, Programa, Projeto/Atividade, Objeto e Modalidade de Aplicação)	F / S	Pessoal e Enc.Sociais	Juros e Enc. da Dívida	Outras Desp. Correntes	Investimentos	Inversões Financeiras	Amortização e Refinanciamento da Dívida	Total
<b>4013 Administração de Pessoal sob Regime Especial de Direito Administrativo - Reda do Ensino Médio</b>	F	375.419.000						375.419.000
Ofertar aulas transmitidas via satélite, ao vivo, além da produção e distribuição de material didático-pedagógico aos alunos do ensino médio, com vistas a suprir a carência de professores em lugares remotos								
90 Aplicações Diretas		375.419.000						375.419.000
<b>6930 Intermediação Tecnológica no Ensino Médio</b>	F			3.042.000	800.000			3.842.000
Ofertar aulas transmitidas via satélite, ao vivo, além da produção e distribuição de material didático-pedagógico aos alunos do ensino médio, com vistas a suprir a carência de professores em lugares remotos								
90 Aplicações Diretas				3.042.000	800.000			3.842.000
<b>363 Ensino Profissional</b>				115.732.000	6.012.649			121.744.649
<b>306 Educação</b>				115.732.000	6.012.649			121.744.649
<b>2698 Educação Profissional Concomitante e Subsequente ao Ensino Médio</b>	F			540.000	546.000			1.086.000
Propiciar oportunidades de educação profissional ao estudante e egresso do ensino médio da rede estadual, inclusive com as ações do Programa Nacional de Acesso ao Ensino Técnico e Emprego - Pronatec, ampliando a jornada escolar com a formação de nível técnico ou qualificação profissional								
20 Transferência à União					36.000			36.000

754

Governo do Estado da Bahia  
Orçamento 2022

Poder: 3 - Executivo  
Órgão: 11 - Secretaria da Educação

Unid. Orçamentária: 101 - Assessoria de Planejamento e Gestão - SEC  
(em R\$ 1,00)

Código / Especificação (Função, Subfunção, Programa, Projeto/Atividade, Objeto e Modalidade de Aplicação)	F / S	Pessoal e Enc.Sociais	Juros e Enc. da Dívida	Outras Desp. Correntes	Investimentos	Inversões Financeiras	Amortização e Refinanciamento da Dívida	Total
90 Aplicações Diretas					1.571.649			1.571.649
<b>5135 Melhoria da Estrutura Física de Unidade de Educação Profissional</b>	F			50.000	150.000			200.000
Promover a melhoria, ampliação e reforma da estrutura física de unidades de educação profissional, adequando-as às suas especificidades								
90 Aplicações Diretas				50.000	150.000			200.000
<b>5271 Implantação de Escola Fábrica</b>	F			60.000	140.000			200.000
Implantar escolas-fábricas dotadas de laboratório para aulas práticas e desenvolvimento de projetos, pesquisas e intervenções sociais, de acordo com a vocação dos Territórios de Identidade e arranjos produtivos locais								
90 Aplicações Diretas				60.000	140.000			200.000
<b>5517 Promoção de Evento de Capacitação em Educação Profissional</b>	F			100.000				100.000
Promover, realizar, participar, apoiar e adquirir eventos de educação profissional, com vistas à divulgação e troca de experiências nas redes de educação profissional								
90 Aplicações Diretas				100.000				100.000
<b>364 Ensino Superior</b>				45.250.000				45.250.000
<b>306 Educação</b>				45.250.000				45.250.000
<b>4018 Funcionamento de Polo da Universidade Aberta do Brasil - UAB</b>	F			200.000				200.000
Assegurar o funcionamento de polos de UAB a fim de que possam oferecer apoio pedagógico, tecnológico e administrativo para as atividades de								

757





Governo do Estado da Bahia  
Orçamento 2022

Orçamentos Fiscal e da Seguridade Social - Recursos de Todas as Fontes  
Programa de Trabalho, por Poder, Órgão e Unidade Orçamentária

Poder: 3 - Executivo  
Órgão: 11 - Secretaria da Educação

Unid. Orçamentária: 101 - Assessoria de Planejamento e Gestão - SEC  
(em R\$ 1.00)

Código / Especificação (Função, Subfunção, Programa, Projeto/Atividade, Objeto e Modalidade de Aplicação)	F / S	Pessoal e Enc.Sociais	Juros e Enc. da Dívida	Outras Desp. Correntes	Investimentos	Inversões Financeiras	Amortização e Refinanciamento da Dívida	Total
<b>4018 Funcionamento de Polo da Universidade Aberta do Brasil - UAB</b> ensino-aprendizagem conexas às atividades dos cursos EAD em parceria com Instituições de Ensino Superior/IES públicas					200.000			200.000
90 Aplicações Diretas					200.000			200.000
<b>5261 Implantação de Sistema Único de Gestão da Educação Superior</b> Implantar um sistema único de gestão para promover o acompanhamento e uniformização das informações da Educação Superior	F			50.000				50.000
90 Aplicações Diretas				50.000				50.000
<b>7529 Apoio ao Programa de Permanência Estudantil na Educação Superior</b> Fomentar a permanência dos estudantes das Universidades Estaduais da Bahia, prioritariamente de famílias que integram o Cadastro Único de Programas Sociais do Ministério do Desenvolvimento Social, com base nos matriculados nas Universidades e nas famílias cadastradas no CadÚnico, de acordo com os critérios estabelecidos pelo Programa de Assistência Estudantil - Mais Futuro	F			45.000.000				45.000.000
90 Aplicações Diretas				45.000.000				45.000.000
<b>366 Educação de Jovens e Adultos</b>				8.593.000				8.593.000
<b>306 Educação</b>				8.593.000				8.593.000

758



Governo do Estado da Bahia  
Orçamento 2022

Orçamentos Fiscal e da Seguridade Social - Recursos de Todas as Fontes  
Programa de Trabalho, por Poder, Órgão e Unidade Orçamentária

Poder: 3 - Executivo  
Órgão: 11 - Secretaria da Educação

Unid. Orçamentária: 101 - Assessoria de Planejamento e Gestão - SEC  
(em R\$ 1.00)

Código / Especificação (Função, Subfunção, Programa, Projeto/Atividade, Objeto e Modalidade de Aplicação)	F / S	Pessoal e Enc.Sociais	Juros e Enc. da Dívida	Outras Desp. Correntes	Investimentos	Inversões Financeiras	Amortização e Refinanciamento da Dívida	Total
90 Aplicações Diretas				150.000				150.000
<b>4117 Gestão do Acervo de Documentos da Secretaria de Educação</b> Gerir o acervo de documentos dos Núcleos Territoriais de Educação e das Unidades Escolares, por meio de coleta, catalogação, digitalização, visando à preservação dos dados e sua disponibilização para consulta	F			41.000.000				41.000.000
90 Aplicações Diretas				41.000.000				41.000.000
<b>4259 Funcionamento do Conselho Estadual de Educação</b> Assegurar o funcionamento do Conselho Estadual de Educação, possibilitando a execução de suas atividades regulares	F			1.000.000	200.000			1.200.000
90 Aplicações Diretas				1.000.000	200.000			1.200.000
<b>4414 Execução do Programa de Atenção à Saúde e Valorização do Professor</b> Executar o programa de atenção à saúde e valorização do professor, visando reduzir o número de afastamentos e licenças médicas e consequente melhoria da qualidade de vida desses profissionais	F			1.008.000				1.008.000
90 Aplicações Diretas				1.008.000				1.008.000
<b>4657 Realização do Programa Ciência na Escola</b> Desenvolver ações de aprimoramento dos professores de ciências e geografia, por meio de formação continuada, elaboração e distribuição de material didático-pedagógico, além da realização	F			1.008.000				1.008.000
90 Aplicações Diretas				600.000				600.000

761



Governo do Estado da Bahia  
Orçamento 2022

Orçamentos Fiscal e da Seguridade Social - Recursos de Todas as Fontes  
Programa de Trabalho, por Poder, Órgão e Unidade Orçamentária

Poder: 3 - Executivo  
Órgão: 11 - Secretaria da Educação

Unid. Orçamentária: 101 - Assessoria de Planejamento e Gestão - SEC  
(em R\$ 1.00)

Código / Especificação (Função, Subfunção, Programa, Projeto/Atividade, Objeto e Modalidade de Aplicação)	F / S	Pessoal e Enc.Sociais	Juros e Enc. da Dívida	Outras Desp. Correntes	Investimentos	Inversões Financeiras	Amortização e Refinanciamento da Dívida	Total
<b>6993 Implementação de Ações voltadas à Educação de Jovens e Adultos - EJA</b> Implementar ações de educação para jovens e adultos, promovendo esse direito aqueles que não tiveram oportunidade educacional em idade própria ou que a tiveram de forma insuficiente	F			8.593.000				8.593.000
90 Aplicações Diretas				8.593.000				8.593.000
<b>367 Educação Especial</b>				1.000.000				1.000.000
<b>306 Educação</b>				1.000.000				1.000.000
<b>4023 Apoio à Educação de Pessoa com Necessidades Específicas</b> Apoiar a educação de pessoas com necessidades específicas, por meio da aquisição, elaboração e distribuição de material didático-pedagógico específico e orientação curricular, na educação básica	F			1.000.000				1.000.000
90 Aplicações Diretas				1.000.000				1.000.000
<b>368 Educação Básica</b>				415.712.020	184.138.384			599.850.404
<b>306 Educação</b>				415.712.020	184.138.384			599.850.404
<b>2785 Gestão Pedagógica do Projeto de Monitoramento, Acompanhamento, Avaliação e Intervenção Pedagógica</b> Realizar ações de monitoramento, acompanhamento pedagógico, intervenção e acompanhamento in loco das unidades escolares da rede, visando reverter os indicadores educacionais críticos	F			200.000				200.000
90 Aplicações Diretas				200.000				200.000

759



Governo do Estado da Bahia  
Orçamento 2022

Orçamentos Fiscal e da Seguridade Social - Recursos de Todas as Fontes  
Programa de Trabalho, por Poder, Órgão e Unidade Orçamentária

Poder: 3 - Executivo  
Órgão: 11 - Secretaria da Educação

Unid. Orçamentária: 101 - Assessoria de Planejamento e Gestão - SEC  
(em R\$ 1.00)

Código / Especificação (Função, Subfunção, Programa, Projeto/Atividade, Objeto e Modalidade de Aplicação)	F / S	Pessoal e Enc.Sociais	Juros e Enc. da Dívida	Outras Desp. Correntes	Investimentos	Inversões Financeiras	Amortização e Refinanciamento da Dívida	Total
<b>4857 Realização do Programa Ciência na Escola</b> de feiras de ciências, com vistas a melhorar a qualidade da aprendizagem				600.000				600.000
90 Aplicações Diretas				600.000				600.000
<b>4859 Assistência Pedagógica à Unidade Escolar para a Educação da Cultura e História Indígenas</b> Assistir pedagogicamente as unidades escolares da rede pública estadual quanto ao tratamento das temáticas para a educação da cultura e história indígenas	F			300.000				300.000
90 Aplicações Diretas				300.000				300.000
<b>5132 Aquisição de Imóvel para a Rede Estadual de Ensino</b> Adquirir bens imóveis para promover a expansão da rede estadual de ensino, com a finalidade de melhorar as condições de infraestrutura física dos estabelecimentos de ensino estadual, garantindo padrões mínimos de funcionamento	F				2.000.000			2.000.000
90 Aplicações Diretas					2.000.000			2.000.000
<b>5254 Instalação de Internet em Unidade Escolar</b> Conectar todas as escolas públicas urbanas à internet, rede mundial de computadores, por meio de tecnologias que propiciem qualidade, velocidade e serviços para incrementar o ensino público no país	F			1.000.000	200.000			1.200.000
90 Aplicações Diretas				1.000.000	200.000			1.200.000

762



Governo do Estado da Bahia  
Orçamento 2022

Orçamentos Fiscal e da Seguridade Social - Recursos de Todas as Fontes  
Programa de Trabalho, por Poder, Órgão e Unidade Orçamentária

Poder: 3 - Executivo  
Órgão: 11 - Secretaria da Educação

Unid. Orçamentária: 101 - Assessoria de Planejamento e Gestão - SEC  
(em R\$ 1.00)

Código / Especificação (Função, Subfunção, Programa, Projeto/Atividade, Objeto e Modalidade de Aplicação)	F / S	Pessoal e Enc.Sociais	Juros e Enc. da Dívida	Outras Desp. Correntes	Investimentos	Inversões Financeiras	Amortização e Refinanciamento da Dívida	Total
<b>2965 Monitoramento do Funcionamento de Unidade Escolar</b> Monitorar sistematicamente o funcionamento das unidades escolares, em articulação com os Núcleos Territoriais de Educação/NTE, por meio do assessoramento às equipes gestoras	F			200.000				200.000
90 Aplicações Diretas				200.000				200.000
<b>2966 Realização de Diagnóstico de Informações Educacionais</b> Realizar diagnóstico por meio da coleta de dados, produção e disseminação de informações e estatísticas sobre a realidade da educação na Bahia, visando subsidiar o planejamento, a implementação e o monitoramento de políticas educacionais	F			300.000				300.000
90 Aplicações Diretas				300.000				300.000
<b>2995 Realização do Processo de Matrícula na Educação Básica</b> Realizar o processo de matrícula de estudantes na educação básica, visando assegurar o acesso da população à rede pública estadual de ensino	F			100.000				100.000
90 Aplicações Diretas				100.000				100.000
<b>4022 Gestão do Regime de Colaboração Federativa no Sistema Público de Ensino</b> Fomentar a melhoria da qualidade da aprendizagem do sistema público de ensino, mediante a utilização da estratégia do Regime de Colaboração entre o Estado e os Municípios	F			150.000				150.000

760



Governo do Estado da Bahia  
Orçamento 2022

Orçamentos Fiscal e da Seguridade Social - Recursos de Todas as Fontes  
Programa de Trabalho, por Poder, Órgão e Unidade Orçamentária

Poder: 3 - Executivo  
Órgão: 11 - Secretaria da Educação

Unid. Orçamentária: 101 - Assessoria de Planejamento e Gestão - SEC  
(em R\$ 1.00)

Código / Especificação (Função, Subfunção, Programa, Projeto/Atividade, Objeto e Modalidade de Aplicação)	F / S	Pessoal e Enc.Sociais	Juros e Enc. da Dívida	Outras Desp. Correntes	Investimentos	Inversões Financeiras	Amortização e Refinanciamento da Dívida	Total
<b>5257 Implantação de Projeto Pedagógico em Linguagem Computacional</b> Capacitar o estudante a utilizar o computador como instrumento de aumento do poder cognitivo e operacional humano, aumentando a produtividade, inventividade e criatividade	F			200.000				200.000
91 Aplicação Direta Decorrente de Operação entre Órgãos, Fundos e Entidades Integrantes dos Orçamentos				200.000				200.000
<b>5258 Implantação do Projeto Escolas Culturais Integrado ao Processo Pedagógico</b> Fomentar ações que promovam o encontro entre o projeto pedagógico de escolas públicas e experiências culturais em curso nas comunidades locais e nos múltiplos territórios, dinamizando a cultura nos territórios de identidade, incentivando o uso da escola como equipamento cultural e de interação social, contribuindo com a redução dos índices de vulnerabilidade infantil-juvenil, violência e a evasão escolar	F			1.000.000	1.000.000			2.000.000
90 Aplicações Diretas				1.000.000	1.000.000			2.000.000
<b>5259 Promoção de Intercâmbio de Experiência Pedagógica e de Gestão na Educação Básica</b> Realizar intercâmbios de experiências pedagógicas entre alunos para que eles conheçam a realidade de outras	F			100.000				100.000

763



Governo do Estado da Bahia  
Orçamento 2022

Poder: 3 - Executivo  
Órgão: 11 - Secretaria da Educação

Unid. Orçamentária: 101 - Assessoria de Planejamento e Gestão - SEC  
(em R\$ 1,00)

Código / Especificação (Função, Subfunção, Programa, Projeto/Atividade, Objeto e Modalidade de Aplicação)	F / S	Pessoal e Enc.Sociais	Juros e Enc. da Dívida	Outras Desp. Correntes	Investimentos	Inversões Financeiras	Amortização e Refinanciamento da Dívida	Total
<b>5259 Promoção de Intercâmbio de Experiência Pedagógica e de Gestão na Educação Básica</b> unidades de ensino e possam ampliar e compartilhar conhecimentos 90 Aplicações Diretas				100.000				100.000
<b>5262 Implantação de Quadra em Unidade Escolar</b> Implantar quadras em unidades escolares para promover a prática esportiva que estimule o desenvolvimento motor, cognitivo e socioafetivo, propiciando o desenvolvimento integral do indivíduo 90 Aplicações Diretas	F				15.000.000			15.000.000
<b>5263 Promoção da Prática de Avaliação da Educação Básica</b> Implementar ações que fortaleçam o processo avaliativo nas unidades escolares, identificando indicadores pedagógicos que subsidiem a atuação da SEC e das escolas nos processos de aprendizagem dos estudantes 90 Aplicações Diretas	F			2.000.000				2.000.000
<b>5266 Realização de Parceria Pedagógica para Melhoria da Aprendizagem do Estudante</b> Realizar parcerias pedagógicas que desenvolvam ações voltadas aos processos formativos das unidades escolares para melhoria da aprendizagem 90 Aplicações Diretas	F			7.800.000				7.800.000
								7.800.000
				764				

Governo do Estado da Bahia  
Orçamento 2022

Poder: 3 - Executivo  
Órgão: 11 - Secretaria da Educação

Unid. Orçamentária: 101 - Assessoria de Planejamento e Gestão - SEC  
(em R\$ 1,00)

Código / Especificação (Função, Subfunção, Programa, Projeto/Atividade, Objeto e Modalidade de Aplicação)	F / S	Pessoal e Enc.Sociais	Juros e Enc. da Dívida	Outras Desp. Correntes	Investimentos	Inversões Financeiras	Amortização e Refinanciamento da Dívida	Total
<b>5412 Apoio Financeiro a Município em Infraestrutura da Rede Física de Educação Básica</b> em infraestrutura da rede física escolar, visando a qualificação e o acesso da população na educação básica 40 Transferência a Municípios								2.000.000
<b>6530 Distribuição de Uniforme para Estudante da Rede de Educação Básica</b> Adquirir e distribuir uniformes para os estudantes da rede estadual de educação básica 90 Aplicações Diretas	F			2.000.000				2.000.000
<b>6538 Funcionamento de Unidade Escolar na Educação Básica</b> Assegurar o funcionamento das unidades escolares na educação básica, possibilitando a execução de suas atividades regulares e o atendimento à população 90 Aplicações Diretas	F			206.050.000				206.050.000
<b>6593 Realização do Projeto Ações Socioeducacionais Especiais - Proesse</b> Desenvolver novas orientações curriculares para a educação ambiental e saúde, por meio de formação continuada da comunidade escolar, aquisição, elaboração e distribuição de material didático-pedagógico, com vistas a implementar ações socioeducacionais transversais no currículo da educação básica 90 Aplicações Diretas	F			150.000				150.000
								150.000
								767

Governo do Estado da Bahia  
Orçamento 2022

Poder: 3 - Executivo  
Órgão: 11 - Secretaria da Educação

Unid. Orçamentária: 101 - Assessoria de Planejamento e Gestão - SEC  
(em R\$ 1,00)

Código / Especificação (Função, Subfunção, Programa, Projeto/Atividade, Objeto e Modalidade de Aplicação)	F / S	Pessoal e Enc.Sociais	Juros e Enc. da Dívida	Outras Desp. Correntes	Investimentos	Inversões Financeiras	Amortização e Refinanciamento da Dívida	Total
<b>5270 Realização de Projeto de Regularização de Fluxo Escolar</b> Implementar ações de regularização do fluxo escolar voltadas à redução dos índices de distorção idade/ano na rede pública e estadual 90 Aplicações Diretas	F			250.000				250.000
<b>5292 Implantação de Espaço de Estudo e Pesquisas</b> Criar espaços para incentivo ao hábito da leitura, estudos e pesquisas pelos estudantes, através de livros, multimídia e suporte digital, em ambiente coletivo ou individual, com vistas à ampliação do conhecimento e melhoria da aprendizagem 90 Aplicações Diretas	F			3.600.000				3.600.000
<b>5295 Produção de Tecnologia Social Aplicável à Educação</b> Produzir técnicas e metodologias aplicáveis em diferentes contextos para o desenvolvimento de ações educacionais, visando promover educação, cidadania, inclusão e acessibilidade 50 Transferências a Instituições Privadas sem Fins Lucrativos 90 Aplicações Diretas	F			100.000				100.000
								30.000
<b>5315 Implementação de Experiência Pedagógica em Núcleo e Unidade Escolar</b> Implementar estratégias e ações para troca de experiências das práticas 90 Aplicações Diretas	F			100.000				100.000
								70.000
								100.000
								3.600.000
								100.000
								250.000
								765

Governo do Estado da Bahia  
Orçamento 2022

Poder: 3 - Executivo  
Órgão: 11 - Secretaria da Educação

Unid. Orçamentária: 101 - Assessoria de Planejamento e Gestão - SEC  
(em R\$ 1,00)

Código / Especificação (Função, Subfunção, Programa, Projeto/Atividade, Objeto e Modalidade de Aplicação)	F / S	Pessoal e Enc.Sociais	Juros e Enc. da Dívida	Outras Desp. Correntes	Investimentos	Inversões Financeiras	Amortização e Refinanciamento da Dívida	Total
<b>6594 Realização do Projeto de Linguagens Artísticas e Atividades Culturais na Educação Básica</b> Desenvolver ações para a formação de saberes históricos, artísticos e culturais no currículo da educação básica, por meio da formação continuada da comunidade escolar e aquisição, elaboração e distribuição de material didático-pedagógico 90 Aplicações Diretas	F			476.020				476.020
<b>6596 Assistência Técnico-Financeira à Unidade de Educação Familiar Agrícola</b> Prestar assistência técnico-financeira às unidades de educação familiar agrícola, por meio da formalização de convênios, para a manutenção, custeio e desenvolvimento de ações educacionais 50 Transferências a Instituições Privadas sem Fins Lucrativos 90 Aplicações Diretas	F			12.000.000	120.000			12.120.000
<b>6597 Implementação de Fanfarra na Rede Estadual de Ensino</b> Promover a prática de atividades musicais através da implantação e implementação das Fanfarras na Rede Estadual de Ensino 90 Aplicações Diretas	F			70.000	260.020			330.020
<b>6598 Realização do Projeto de Fortalecimento da Cultura Corporal e Esporte no Currículo da Educação Básica</b> Desenvolver atividades nas unidades 90 Aplicações Diretas	F			500.000	260.020			760.020
								12.000.000
								120.000
								70.000
								500.000
								476.020
								768

Governo do Estado da Bahia  
Orçamento 2022

Poder: 3 - Executivo  
Órgão: 11 - Secretaria da Educação

Unid. Orçamentária: 101 - Assessoria de Planejamento e Gestão - SEC  
(em R\$ 1,00)

Código / Especificação (Função, Subfunção, Programa, Projeto/Atividade, Objeto e Modalidade de Aplicação)	F / S	Pessoal e Enc.Sociais	Juros e Enc. da Dívida	Outras Desp. Correntes	Investimentos	Inversões Financeiras	Amortização e Refinanciamento da Dívida	Total
<b>5315 Implementação de Experiência Pedagógica em Núcleo e Unidade Escolar</b> pedagógicas, de forma a disseminar boas práticas e intercâmbio pedagógico na rede estadual de ensino 90 Aplicações Diretas				100.000				100.000
<b>5334 Desenvolvimento de Sistema Informatizado de Educação</b> Desenvolver um sistema informatizado de Tecnologia da Informação e Comunicação/TIC para o aperfeiçoamento da educação na Bahia 90 Aplicações Diretas	F				1.770.000			1.770.000
<b>5343 Apoio Financeiro ao Projeto Mais Estudo</b> Apoiar o Projeto Mais Estudo, oferecendo auxílio financeiro a estudantes com bom desempenho para que exerçam monitoria em Língua Portuguesa e Matemática como reforço à aprendizagem escolar de colegas que estejam com dificuldades ou queiram participar, contribuindo para elevar a qualidade da educação pública e reduzir a vulnerabilidade social no ambiente escolar 90 Aplicações Diretas	F			10.000.000				10.000.000
<b>5412 Apoio Financeiro a Município em Infraestrutura da Rede Física de Educação Básica</b> Apoiar os municípios, por meio de transferência de recursos financeiros, 90 Aplicações Diretas	F				2.000.000			2.000.000
								1.770.000
								10.000.000
								10.000.000
								100.000
								1.770.000
								10.000.000
								2.000.000
								10.000.000
								766

Governo do Estado da Bahia  
Orçamento 2022

Poder: 3 - Executivo  
Órgão: 11 - Secretaria da Educação

Unid. Orçamentária: 101 - Assessoria de Planejamento e Gestão - SEC  
(em R\$ 1,00)

Código / Especificação (Função, Subfunção, Programa, Projeto/Atividade, Objeto e Modalidade de Aplicação)	F / S	Pessoal e Enc.Sociais	Juros e Enc. da Dívida	Outras Desp. Correntes	Investimentos	Inversões Financeiras	Amortização e Refinanciamento da Dívida	Total
<b>6598 Realização do Projeto de Fortalecimento da Cultura Corporal e Esporte no Currículo da Educação Básica</b> escolares como: torneios, campeonatos, oficinas, dentre outros, assegurando o acesso à prática do esporte e demais temas da cultura corporal no currículo da educação básica, contribuindo com o processo formativo integral dos estudantes 90 Aplicações Diretas				500.000				500.000
<b>6602 Assistência Pedagógica à Unidade Escolar para a Educação nas Relações Étnico-Raciais e Gênero e Sexualidade</b> Assistir pedagogicamente as unidades escolares da rede pública estadual quanto ao tratamento das temáticas para a educação das relações étnico-raciais e gênero e sexualidade, bem como o apoio às escolas quilombolas 90 Aplicações Diretas	F			60.000				60.000
<b>6591 Gestão das Ações de Educação Integral</b> Gerir a Política de Educação Integral, de forma a ampliar os tempos e espaços educativos, visando à permanência dos estudantes nas unidades escolares e consequente melhora na qualidade do ensino e da aprendizagem 90 Aplicações Diretas	F			50.000				50.000
<b>6594 Gestão da Infraestrutura Física da Rede Escolar</b> 90 Aplicações Diretas	F			17.000.000				17.000.000
								500.000
								60.000
								50.000
								17.000.000
								50.000
								17.000.000
								769



SALVADOR, TERÇA-FEIRA, 25 DE JANEIRO DE 2022 - ANO CVI - Nº 23.339

Governo do Estado da Bahia  
Orçamento 2022

Poder: 3 - Executivo  
Órgão: 11 - Secretaria da Educação

Orçamentos Fiscal e da Seguridade Social - Recursos de Todas as Fontes  
Programa de Trabalho, por Poder, Órgão e Unidade Orçamentária  
Unid. Orçamentária: 101 - Assessoria de Planejamento e Gestão - SEC

Art. 2º e art. 22 da Lei nº 4.320/64 (em R\$ 1.00)

Código / Especificação (Função, Subfunção, Programa, Projeto/Atividade, Objetivo e Modalidade de Aplicação)	F / S	Pessoal e Enc.Sociais	Juros e Enc. da Dívida	Outras Desp. Correntes	Investimentos	Inversões Financeiras	Amortização e Refinanciamento da Dívida	Total
<b>6994 Gestão da Infraestrutura Física da Rede Escolar</b>								
Garir a infraestrutura física da rede escolar por meio da contratação de empresa especializada para a elaboração de projetos, levantamento topográfico, sondagens, avaliação de imóvel, consultoria, fiscalização e acompanhamento de obras, dentre outros serviços								
90 Aplicações Diretas				17.000.000				17.000.000
<b>6995 Funcionamento do Centro Juvenil de Ciência e Cultura - CJCC</b>	F			150.000				150.000
Assegurar o funcionamento do Centro Juvenil de Ciência e Cultura - CJCC, por meio da aquisição de insumos e equipamentos, possibilitando aos estudantes acesso a conhecimentos científicos, culturais e artísticos contemporâneos								
90 Aplicações Diretas				150.000				150.000
<b>6997 Realização da Jornada Pedagógica</b>	F			500.000				500.000
Planejar, realizar e avaliar a jornada pedagógica, por meio de encontro com as unidades escolares e Diretorias Regionais de Educação - Direc, visando ao planejamento do ano letivo junto à comunidade escolar								
90 Aplicações Diretas				500.000				500.000
<b>6998 Apoio à Educação Básica no Campo</b>	F			200.000	99.800			299.800
Apoiar a educação básica no campo por meio da implantação de marcos legais,								

770

Governo do Estado da Bahia  
Orçamento 2022

Poder: 3 - Executivo  
Órgão: 11 - Secretaria da Educação

Orçamentos Fiscal e da Seguridade Social - Recursos de Todas as Fontes  
Programa de Trabalho, por Poder, Órgão e Unidade Orçamentária  
Unid. Orçamentária: 201 - Instituto de Radiodifusão Educacional da Bahia

Art. 2º e art. 22 da Lei nº 4.320/64 (em R\$ 1.00)

Código / Especificação (Função, Subfunção, Programa, Projeto/Atividade, Objetivo e Modalidade de Aplicação)	F / S	Pessoal e Enc.Sociais	Juros e Enc. da Dívida	Outras Desp. Correntes	Investimentos	Inversões Financeiras	Amortização e Refinanciamento da Dívida	Total
<b>12 Educação</b>		16.625.000		12.055.000	180.000			28.860.000
<b>122 Administração Geral</b>		16.625.000		6.748.000				23.373.000
<b>306 Educação</b>				718.000				718.000
<b>4514 Encargos com Concessionária de Serviço Público em Unidade Finalística</b>	F			718.000				718.000
Atender despesas com o fornecimento de energia elétrica, água e esgoto, telefonia, correios, gás e outros serviços concedidos em unidades finalísticas								
90 Aplicações Diretas				718.000				718.000
<b>308 Inclusão Socioprodutiva e Mundo do Trabalho</b>				312.000				312.000
<b>4131 Administração de Bolsa Estágio de Nível Superior - Partiu Estágio/Mais Futuro</b>	F			312.000				312.000
Atender despesas com o pagamento de bolsa estágio para estudantes de nível superior do programa Partiu Estágio/Mais Futuro, dando oportunidade a universitários bairanos na Administração Pública Estadual								
90 Aplicações Diretas				312.000				312.000
<b>502 Ações de Apoio Administrativo do Poder Executivo</b>		16.625.000		5.718.000				22.343.000
<b>2000 Manutenção de Serviços Técnicos e Administrativos</b>	F	162.000		4.532.000				4.694.000
Atender despesas administrativas e outros serviços auxiliares, bem como de assessoramento e controle								
90 Aplicações Diretas		162.000		4.530.000				4.692.000
91 Aplicação Direta Decorrente de Operação entre Órgãos, Fundos e				2.000				2.000

773

Governo do Estado da Bahia  
Orçamento 2022

Poder: 3 - Executivo  
Órgão: 11 - Secretaria da Educação

Orçamentos Fiscal e da Seguridade Social - Recursos de Todas as Fontes  
Programa de Trabalho, por Poder, Órgão e Unidade Orçamentária  
Unid. Orçamentária: 101 - Assessoria de Planejamento e Gestão - SEC

Art. 2º e art. 22 da Lei nº 4.320/64 (em R\$ 1.00)

Código / Especificação (Função, Subfunção, Programa, Projeto/Atividade, Objetivo e Modalidade de Aplicação)	F / S	Pessoal e Enc.Sociais	Juros e Enc. da Dívida	Outras Desp. Correntes	Investimentos	Inversões Financeiras	Amortização e Refinanciamento da Dívida	Total
<b>6998 Apoio à Educação Básica no Campo</b>								
assistência pedagógica aos municípios e às escolas de alternância, inclusive a escola família agrícola, orientação curricular para classes multisseriadas, distribuição de material didático-pedagógico, dentre outros, visando ao fortalecimento da educação no campo								
90 Aplicações Diretas				200.000	99.800			299.800
<b>7527 Construção de Unidade Escolar da Educação Básica</b>	F			89.656.225				89.656.225
Constituir novas unidades escolares, expandindo a rede física e ampliando o acesso da população à educação básica								
90 Aplicações Diretas				89.656.225				89.656.225
<b>7528 Melhoria da Estrutura Física de Unidade Escolar da Educação Básica</b>	F			105.498.000				105.498.000
Preservar a estrutura física das unidades escolares da educação básica, por meio de obras e serviços de engenharia para recuperação, reparação e adaptação, garantindo padrões necessários ao seu funcionamento								
90 Aplicações Diretas				105.498.000				105.498.000
<b>7531 Ampliação de Unidade Escolar da Educação Básica</b>	F				38.889.000			38.889.000
Ampliar as unidades escolares da educação básica, por meio da construção de salas de aula, de mediação tecnológica e quadras esportivas, dentre outros novos espaços								

771

Governo do Estado da Bahia  
Orçamento 2022

Poder: 3 - Executivo  
Órgão: 11 - Secretaria da Educação

Orçamentos Fiscal e da Seguridade Social - Recursos de Todas as Fontes  
Programa de Trabalho, por Poder, Órgão e Unidade Orçamentária  
Unid. Orçamentária: 201 - Instituto de Radiodifusão Educacional da Bahia

Art. 2º e art. 22 da Lei nº 4.320/64 (em R\$ 1.00)

Código / Especificação (Função, Subfunção, Programa, Projeto/Atividade, Objetivo e Modalidade de Aplicação)	F / S	Pessoal e Enc.Sociais	Juros e Enc. da Dívida	Outras Desp. Correntes	Investimentos	Inversões Financeiras	Amortização e Refinanciamento da Dívida	Total
<b>Entidades Integrantes dos Orçamentos</b>								
<b>2001 Administração de Pessoal e Encargos</b>	F	10.740.000						10.740.000
Atender despesas com vencimentos, vantagens de pessoal e obrigações patronais								
90 Aplicações Diretas		9.940.000						9.940.000
91 Aplicação Direta Decorrente de Operação entre Órgãos, Fundos e Entidades Integrantes dos Orçamentos		800.000						800.000
<b>2003 Administração de Bolsa Complementar de Estagiário</b>	F			24.000				24.000
Atender despesas com o pagamento de bolsa complementar aos estagiários, inclusive as relativas a transporte e seguro								
90 Aplicações Diretas				24.000				24.000
<b>2005 Administração de Pessoal sob Regime Especial de Direito Administrativo - Reda</b>	F	5.723.000						5.723.000
Atender despesas com pessoal sob Regime Especial de Direito Administrativo - Reda, através de contratação por tempo determinado facultada pela Constituição Federal em seu art. 37, inciso IX e de acordo com os artigos 252 a 255 da Lei nº 6.677/84								
90 Aplicações Diretas		5.723.000						5.723.000
<b>2009 Encargos com Benefícios Especiais</b>	S			5.000				5.000
Atender despesas com encargos de								

774

Governo do Estado da Bahia  
Orçamento 2022

Poder: 3 - Executivo  
Órgão: 11 - Secretaria da Educação

Orçamentos Fiscal e da Seguridade Social - Recursos de Todas as Fontes  
Programa de Trabalho, por Poder, Órgão e Unidade Orçamentária  
Unid. Orçamentária: 101 - Assessoria de Planejamento e Gestão - SEC

Art. 2º e art. 22 da Lei nº 4.320/64 (em R\$ 1.00)

Código / Especificação (Função, Subfunção, Programa, Projeto/Atividade, Objetivo e Modalidade de Aplicação)	F / S	Pessoal e Enc.Sociais	Juros e Enc. da Dívida	Outras Desp. Correntes	Investimentos	Inversões Financeiras	Amortização e Refinanciamento da Dívida	Total
90 Aplicações Diretas					38.889.000			38.889.000
<b>7744 Aparelhamento de Unidade Escolar da Educação Básica</b>	F				32.943.339			32.943.339
Aparelhar as unidades escolares da educação básica, por meio da aquisição de mobiliário, equipamento e material didático necessários ao atendimento do trabalho técnico, administrativo e pedagógico								
90 Aplicações Diretas					32.943.339			32.943.339
<b>846 Outros Encargos Especiais</b>		2.000.000						2.000.000
<b>900 Operação Especial do Poder Executivo</b>		2.000.000						2.000.000
<b>8001 Encargos com Cumprimento de Sentença Judicial</b>	F	2.000.000						2.000.000
Atender despesas com sentenças judiciais resultantes de precatórios, sentenças transitadas em julgado, sentenças transitadas em julgado de pequeno valor, na forma definida em lei, decisões judiciais e outros débitos judiciais periódicos vincendos								
90 Aplicações Diretas		2.000.000						2.000.000
<b>Total do Orçamento Fiscal</b>		<b>3.563.593.000</b>		<b>1.042.181.020</b>	<b>215.190.729</b>			<b>4.820.964.749</b>
<b>Total do Orçamento da Seguridade Social</b>				<b>78.648.000</b>				<b>78.648.000</b>
<b>Total Geral</b>		<b>3.563.593.000</b>		<b>1.120.829.020</b>	<b>215.190.729</b>			<b>4.899.612.749</b>

772

Governo do Estado da Bahia  
Orçamento 2022

Poder: 3 - Executivo  
Órgão: 11 - Secretaria da Educação

Orçamentos Fiscal e da Seguridade Social - Recursos de Todas as Fontes  
Programa de Trabalho, por Poder, Órgão e Unidade Orçamentária  
Unid. Orçamentária: 201 - Instituto de Radiodifusão Educacional da Bahia

Art. 2º e art. 22 da Lei nº 4.320/64 (em R\$ 1.00)

Código / Especificação (Função, Subfunção, Programa, Projeto/Atividade, Objetivo e Modalidade de Aplicação)	F / S	Pessoal e Enc.Sociais	Juros e Enc. da Dívida	Outras Desp. Correntes	Investimentos	Inversões Financeiras	Amortização e Refinanciamento da Dívida	Total
<b>2009 Encargos com Benefícios Especiais</b>								
benefícios concedidos mediante leis específicas, tais como pensões especiais, auxílio-natalidade, auxílio-funeral, auxílio-creche ou pré-escolar, salário-família, auxílio-reclusão, auxílio-fardamento de militar, indenização de transporte de bagagem para militar e demais benefícios não previdenciários								
90 Aplicações Diretas				5.000				5.000
<b>2018 Encargos com Concessionárias de Serviços Públicos em Unidade Administrativa</b>	F			1.157.000				1.157.000
Atender despesas com o fornecimento de energia elétrica, água e esgoto, telefonia, correios, gás e outros serviços concedidos em unidades administrativas								
90 Aplicações Diretas				1.157.000				1.157.000
<b>126 Tecnologia da Informação</b>				900.000				900.000
<b>502 Ações de Apoio Administrativo do Poder Executivo</b>				900.000				900.000
<b>2002 Manutenção de Serviços de Tecnologia da Informação e Comunicação</b>	F			900.000				900.000
Atender despesas com a manutenção de serviços de tecnologia da informação e comunicação, visando otimização e racionalização dos recursos disponíveis								
90 Aplicações Diretas				900.000				900.000
<b>131 Comunicação Social</b>				65.000				65.000
<b>502 Ações de Apoio Administrativo do Poder Executivo</b>				65.000				65.000

775



Governo do Estado da Bahia  
Orçamento 2022

Orçamentos Fiscal e da Seguridade Social - Recursos de Todas as Fontes  
Programa de Trabalho, por Poder, Órgão e Unidade Orçamentária

Poder: 3 - Executivo  
Órgão: 11 - Secretaria da Educação  
Unid. Orçamentária: 201 - Instituto de Radiodifusão Educativa da Bahia  
(em R\$ 1,00)

Código / Especificação (Função, Subfunção, Programa, Projeto/Atividade, Objeto e Modalidade de Aplicação)	F / S	Pessoal e Enc.Sociais	Juros e Enc. da Dívida	Outras Desp. Correntes	Investimentos	Inversões Financeiras	Amortização e Refinanciamento da Dívida	Total
<b>2020 Publicidade de Ato Oficial do Órgão</b>	F			65.000				65.000
Atender despesas com publicação de atos da administração pública em atendimento ao Art. 22 da Constituição Estadual								
90 Aplicações Diretas				65.000				65.000
<b>302 Assistência Hospitalar e Ambulatorial</b>				280.000				280.000
<b>502 Ações de Apoio Administrativo do Poder Executivo</b>				280.000				280.000
<b>2022 Assistência à Saúde dos Servidores Públicos Estaduais e seus Dependentes - Planserv</b>	S			280.000				280.000
Atender despesas com a contribuição patronal para o sistema de assistência à saúde dos servidores públicos estaduais e seus dependentes, inclusive dos servidores em Regime Especial de Direito Administrativo - Reda								
91 Aplicação Direta Decorrente de Operação entre Órgãos, Fundos e Entidades Integrantes dos Orçamentos				280.000				280.000
<b>331 Proteção e Benefícios ao Trabalhador</b>				1.012.000				1.012.000
<b>502 Ações de Apoio Administrativo do Poder Executivo</b>				1.012.000				1.012.000
<b>2013 Auxílios Transporte e Alimentação aos Servidores e Empregados Públicos</b>	F			1.012.000				1.012.000
Atender despesas com auxílios transporte e alimentação para servidores e empregados públicos, inclusive em contratação por tempo determinado - Reda e CLT, conforme								

776

Governo do Estado da Bahia  
Orçamento 2022

Orçamentos Fiscal e da Seguridade Social - Recursos de Todas as Fontes  
Programa de Trabalho, por Poder, Órgão e Unidade Orçamentária

Poder: 3 - Executivo  
Órgão: 11 - Secretaria da Educação  
Unid. Orçamentária: 201 - Instituto de Radiodifusão Educativa da Bahia  
(em R\$ 1,00)

Código / Especificação (Função, Subfunção, Programa, Projeto/Atividade, Objeto e Modalidade de Aplicação)	F / S	Pessoal e Enc.Sociais	Juros e Enc. da Dívida	Outras Desp. Correntes	Investimentos	Inversões Financeiras	Amortização e Refinanciamento da Dívida	Total
<b>2013 Auxílios Transporte e Alimentação aos Servidores e Empregados Públicos</b>				1.012.000				1.012.000
autorização legal								
90 Aplicações Diretas				1.012.000				1.012.000
<b>392 Difusão Cultural</b>				2.960.000	160.000			3.120.000
<b>306 Educação</b>				2.960.000	160.000			3.120.000
<b>4667 Realização de Campanha Publicitária de Emissora Pública do IrdeB</b>	F			500.000				500.000
Realizar campanhas de publicidade das emissoras públicas do IRDEB - TVE e Rádio Educadora FM								
90 Aplicações Diretas				500.000				500.000
<b>4844 Dinamização da Programação da Rádio Educadora FM</b>	F			234.000				234.000
Promover eventos de comunicação que dinamizem o circuito de radiodifusão no Estado								
90 Aplicações Diretas				234.000				234.000
<b>5403 Requalificação Física do Instituto de Radiodifusão Educativa da Bahia</b>	F			75.000	160.000			235.000
Realizar melhorias na infraestrutura física do IrdeB, modernizando e ampliando o sistema de radiodifusão pública da Bahia								
90 Aplicações Diretas				75.000	160.000			235.000
<b>6373 Dinamização da Programação dos Meios de Comunicação</b>	F			2.151.000				2.151.000
Dinamizar a programação dos canais de comunicação do IrdeB a fim de desenvolver, incentivar e apoiar a produção, veiculação e licenciamento de								

777

Governo do Estado da Bahia  
Orçamento 2022

Orçamentos Fiscal e da Seguridade Social - Recursos de Todas as Fontes  
Programa de Trabalho, por Poder, Órgão e Unidade Orçamentária

Poder: 3 - Executivo  
Órgão: 11 - Secretaria da Educação  
Unid. Orçamentária: 201 - Instituto de Radiodifusão Educativa da Bahia  
(em R\$ 1,00)

Código / Especificação (Função, Subfunção, Programa, Projeto/Atividade, Objeto e Modalidade de Aplicação)	F / S	Pessoal e Enc.Sociais	Juros e Enc. da Dívida	Outras Desp. Correntes	Investimentos	Inversões Financeiras	Amortização e Refinanciamento da Dívida	Total
<b>6373 Dinamização da Programação dos Meios de Comunicação</b>				2.001.000				2.001.000
Conteúdos nas áreas de segurança alimentar, saúde, agricultura familiar, ciência e tecnologia, educativos, esportivos e culturais, promovendo a interatividade com a sua clientela								
90 Aplicações Diretas				2.001.000				2.001.000
91 Aplicação Direta Decorrente de Operação entre Órgãos, Fundos e Entidades Integrantes dos Orçamentos				150.000				150.000
<b>722 Telecomunicações</b>				90.000	20.000			110.000
<b>306 Educação</b>				90.000	20.000			110.000
<b>7524 Implantação de Sinal Digital em Estação de Retransmissão da TV Educativa</b>	F			90.000				90.000
Implantar o sinal digital nas estações de retransmissão da TV Educativa, disponibilizando um sinal de qualidade para o telespectador								
90 Aplicações Diretas				90.000				90.000
<b>7536 Modernização Tecnológica dos Canais de Comunicação do IrdeB</b>	F			20.000				20.000
Modernizar os canais de comunicação do IrdeB, com a aquisição de novos equipamentos para o Sistema de Radiodifusão Pública do Estado								
90 Aplicações Diretas				20.000				20.000
<b>28 Encargos Especiais</b>		5.000		343.000				348.000
<b>846 Outros Encargos Especiais</b>		5.000		343.000				348.000

778

Governo do Estado da Bahia  
Orçamento 2022

Orçamentos Fiscal e da Seguridade Social - Recursos de Todas as Fontes  
Programa de Trabalho, por Poder, Órgão e Unidade Orçamentária

Poder: 3 - Executivo  
Órgão: 11 - Secretaria da Educação  
Unid. Orçamentária: 201 - Instituto de Radiodifusão Educativa da Bahia  
(em R\$ 1,00)

Código / Especificação (Função, Subfunção, Programa, Projeto/Atividade, Objeto e Modalidade de Aplicação)	F / S	Pessoal e Enc.Sociais	Juros e Enc. da Dívida	Outras Desp. Correntes	Investimentos	Inversões Financeiras	Amortização e Refinanciamento da Dívida	Total
<b>900 Operação Especial do Poder Executivo</b>		5.000		343.000				348.000
<b>8001 Encargos com Cumprimento de Sentença Judicial</b>	F	5.000						5.000
Atender despesas com sentenças judiciais resultantes de precatórios, sentenças transitadas em julgado, sentenças transitadas em julgado de pequeno valor, na forma definida em lei, decisões judiciais e outros débitos judiciais periódicos vincendos								
90 Aplicações Diretas		5.000						5.000
<b>8002 Encargos com Obrigações Tributárias e Contributivas</b>	F			343.000				343.000
Atender despesas com obrigações tributárias, contribuições sociais e econômicas, a exemplo de PIS/Pasep, Collin, CSLL, Imposto de Renda sobre o lucro e outros semelhantes, que se constituam obrigações da entidade de administração indireta								
90 Aplicações Diretas				343.000				343.000
<b>Total do Orçamento Fiscal</b>		<b>16.630.000</b>		<b>12.113.000</b>	<b>180.000</b>			<b>28.923.000</b>
<b>Total do Orçamento da Seguridade Social</b>				<b>285.000</b>				<b>285.000</b>
<b>Total Geral</b>		<b>16.630.000</b>		<b>12.398.000</b>	<b>180.000</b>			<b>29.208.000</b>

779

Governo do Estado da Bahia  
Orçamento 2022

Orçamentos Fiscal e da Seguridade Social - Recursos de Todas as Fontes  
Programa de Trabalho, por Poder, Órgão e Unidade Orçamentária

Poder: 3 - Executivo  
Órgão: 11 - Secretaria da Educação  
Unid. Orçamentária: 301 - Universidade do Estado da Bahia  
(em R\$ 1,00)

Código / Especificação (Função, Subfunção, Programa, Projeto/Atividade, Objeto e Modalidade de Aplicação)	F / S	Pessoal e Enc.Sociais	Juros e Enc. da Dívida	Outras Desp. Correntes	Investimentos	Inversões Financeiras	Amortização e Refinanciamento da Dívida	Total
<b>12 Educação</b>		435.108.000		222.912.000	59.278.200			717.298.200
<b>122 Administração Geral</b>		62.550.000		81.994.000	967.000			145.511.000
<b>306 Educação</b>				7.000.000	967.000			7.967.000
<b>7850 Ampliação e Renovação da Frota de Veículos</b>	F				967.000			967.000
Disponibilizar veículos para reposição ou ampliação da frota, visando a eficiente atuação da ação de governo								
90 Aplicações Diretas					967.000			967.000
<b>7952 Modernização do Processo de Gestão Administrativa da Universidade</b>	F			7.000.000				7.000.000
Modernizar os processos de gestão administrativa das universidades, através da aplicação de tecnologia da informação, aumentando a eficiência e a qualidade na prestação dos serviços prestados à sociedade								
90 Aplicações Diretas				7.000.000				7.000.000
<b>308 Inclusão Socioprodutiva e Mundo do Trabalho</b>				1.476.000				1.476.000
<b>4131 Administração de Bolsa Estágio de Nível Superior - Partiu Estágio/Mais Futuro</b>	F			1.476.000				1.476.000
Atender despesas com o pagamento de bolsa estágio para estudantes de nível superior do programa Partiu Estágio/Mais Futuro, dando oportunidade a universitários baianos na Administração Pública Estadual								
90 Aplicações Diretas				1.476.000				1.476.000
<b>502 Ações de Apoio Administrativo do Poder Executivo</b>		62.550.000		73.518.000				136.068.000

780

Governo do Estado da Bahia  
Orçamento 2022

Orçamentos Fiscal e da Seguridade Social - Recursos de Todas as Fontes  
Programa de Trabalho, por Poder, Órgão e Unidade Orçamentária

Poder: 3 - Executivo  
Órgão: 11 - Secretaria da Educação  
Unid. Orçamentária: 301 - Universidade do Estado da Bahia  
(em R\$ 1,00)

Código / Especificação (Função, Subfunção, Programa, Projeto/Atividade, Objeto e Modalidade de Aplicação)	F / S	Pessoal e Enc.Sociais	Juros e Enc. da Dívida	Outras Desp. Correntes	Investimentos	Inversões Financeiras	Amortização e Refinanciamento da Dívida	Total
<b>2000 Manutenção de Serviços Técnicos e Administrativos</b>	F			64.368.000				64.368.000
Atender despesas administrativas e outros serviços auxiliares, bem como de assessoramento e controle								
90 Aplicações Diretas				64.368.000				64.368.000
91 Aplicação Direta Decorrente de Operação entre Órgãos, Fundos e Entidades Integrantes dos Orçamentos				30.000				30.000
<b>2001 Administração de Pessoal e Encargos</b>	F	62.550.000						62.550.000
Atender despesas com vencimentos, vantagens de pessoal e obrigações patronais								
90 Aplicações Diretas		62.550.000						62.550.000
91 Aplicação Direta Decorrente de Operação entre Órgãos, Fundos e Entidades Integrantes dos Orçamentos				54.013.000				54.013.000
<b>2003 Administração de Bolsa Complementar de Estagiário</b>	F			172.000				172.000
Atender despesas com o pagamento de bolsa complementar aos estagiários, inclusive as relativas a transporte e seguro								
90 Aplicações Diretas				172.000				172.000
<b>2009 Encargos com Benefícios Especiais</b>	S			50.000				50.000
Atender despesas com encargos de benefícios concedidos mediante leis específicas, tais como pensões especiais, auxílio-natalidade, auxílio-								

781





SALVADOR, TERÇA-FEIRA, 25 DE JANEIRO DE 2022 - ANO CVI - Nº 23.339

Govorno do Estado da Bahia  
Orçamento 2022

Orçamentos Fiscal e da Seguridade Social - Recursos de Todas as Fontes  
Programa de Trabalho, por Poder, Órgão e Unidade Orçamentária

Poder: 3 - Executivo  
Órgão: 11 - Secretaria da Educação  
Unid. Orçamentária: 301 - Universidade do Estado da Bahia

Art. 2º e art. 22 da Lei nº 4.320/64 (em R\$ 1.00)

Código / Especificação (Função, Subfunção, Programa, Projeto/Atividade, Objeto e Modalidade de Aplicação)	F / S	Pessoal e Enc.Sociais	Juros e Enc. da Dívida	Outras Desp. Correntes	Investimentos	Inversões Financeiras	Amortização e Refinanciamento da Dívida	Total
<b>2009 Encargos com Benefícios Especiais</b>								
Atender despesas com o fornecimento de energia elétrica, água e esgoto, telefonia, correios, gás e outros serviços concedidos em unidades administrativas				8.928.000				8.928.000
90 Aplicações Diretas								50.000
<b>2018 Encargos com Concessionárias de Serviços Públicos em Unidade Administrativa</b>	F							
Atender despesas com a manutenção de energia elétrica, água e esgoto, telefonia, correios, gás e outros serviços concedidos em unidades administrativas				8.928.000				8.928.000
90 Aplicações Diretas								8.928.000
<b>126 Tecnologia da Informação</b>								
<b>502 Ações de Apoio Administrativo do Poder Executivo</b>								
Atender despesas com a manutenção de serviços de tecnologia da informação e comunicação, visando otimização e racionalização dos recursos disponíveis				14.000.000				14.000.000
90 Aplicações Diretas								14.000.000
<b>2002 Manutenção de Serviços de Tecnologia da Informação e Comunicação</b>	F							
Atender despesas com a manutenção de serviços de tecnologia da informação e comunicação, visando otimização e racionalização dos recursos disponíveis				14.000.000				14.000.000
90 Aplicações Diretas								14.000.000
<b>128 Formação de Recursos Humanos</b>								
700.000								700.000
<b>306 Educação</b>								
700.000								700.000
<b>5444 Capacitação de Profissional do Ensino Superior</b>	F							
Capacitar o corpo docente e o corpo				600.000				600.000
90 Aplicações Diretas								600.000

782

Govorno do Estado da Bahia  
Orçamento 2022

Orçamentos Fiscal e da Seguridade Social - Recursos de Todas as Fontes  
Programa de Trabalho, por Poder, Órgão e Unidade Orçamentária

Poder: 3 - Executivo  
Órgão: 11 - Secretaria da Educação  
Unid. Orçamentária: 301 - Universidade do Estado da Bahia

Art. 2º e art. 22 da Lei nº 4.320/64 (em R\$ 1.00)

Código / Especificação (Função, Subfunção, Programa, Projeto/Atividade, Objeto e Modalidade de Aplicação)	F / S	Pessoal e Enc.Sociais	Juros e Enc. da Dívida	Outras Desp. Correntes	Investimentos	Inversões Financeiras	Amortização e Refinanciamento da Dívida	Total
<b>4894 Funcionamento Regular de Clínica Universitária</b>								
Atender despesas com a contribuição patronal para o sistema de assistência à saúde dos servidores públicos estaduais e seus dependentes, inclusive dos servidores em Regime Especial de Direito Administrativo - Reda				360.000	240.000			600.000
90 Aplicações Diretas								360.000
<b>502 Ações de Apoio Administrativo do Poder Executivo</b>								
Atender despesas com a contribuição patronal para o sistema de assistência à saúde dos servidores públicos estaduais e seus dependentes, inclusive dos servidores em Regime Especial de Direito Administrativo - Reda				5.251.000				5.251.000
90 Aplicações Diretas								5.251.000
<b>2022 Assistência à Saúde dos Servidores Públicos Estaduais e seus Dependentes - Planserv</b>	S							
Atender despesas com a contribuição patronal para o sistema de assistência à saúde dos servidores públicos estaduais e seus dependentes, inclusive dos servidores em Regime Especial de Direito Administrativo - Reda				5.251.000				5.251.000
91 Aplicação Direta Decorrente de Operação entre Órgãos, Fundos e Entidades Integrantes dos Orçamentos								5.251.000
<b>305 Vigilância Epidemiológica</b>								
100.000								100.000
<b>314 Segurança Pública e Defesa Social</b>								
100.000								100.000
<b>5385 Apoio a Ações de Combate à Pandemia da Covid-19</b>	S							
Apoiar as ações de combate à pandemia da Covid-19, reconhecida				100.000				100.000
90 Aplicações Diretas								100.000

785

Govorno do Estado da Bahia  
Orçamento 2022

Orçamentos Fiscal e da Seguridade Social - Recursos de Todas as Fontes  
Programa de Trabalho, por Poder, Órgão e Unidade Orçamentária

Poder: 3 - Executivo  
Órgão: 11 - Secretaria da Educação  
Unid. Orçamentária: 301 - Universidade do Estado da Bahia

Art. 2º e art. 22 da Lei nº 4.320/64 (em R\$ 1.00)

Código / Especificação (Função, Subfunção, Programa, Projeto/Atividade, Objeto e Modalidade de Aplicação)	F / S	Pessoal e Enc.Sociais	Juros e Enc. da Dívida	Outras Desp. Correntes	Investimentos	Inversões Financeiras	Amortização e Refinanciamento da Dívida	Total
<b>5444 Capacitação de Profissional do Ensino Superior</b>								
técnico-administrativo das universidades estaduais, apoiando, promovendo e patrocinando eventos, com vistas a aprimorar a qualidade dos serviços ofertados				600.000				600.000
90 Aplicações Diretas								600.000
<b>7859 Apoio à Formação Inicial de Profissional de Educação Básica</b>	F							
Apoiar a formação inicial de profissionais para atuar na rede pública municipal de Educação Básica				100.000				100.000
90 Aplicações Diretas								100.000
<b>131 Comunicação Social</b>								
<b>502 Ações de Apoio Administrativo do Poder Executivo</b>								
Atender despesas com publicação de atos da administração pública em atendimento ao Art. 22 da Constituição Estadual				500.000				500.000
90 Aplicações Diretas								500.000
<b>2020 Publicidade de Ato Oficial do Órgão</b>	F							
Atender despesas com publicação de atos da administração pública em atendimento ao Art. 22 da Constituição Estadual				500.000				500.000
90 Aplicações Diretas								500.000
<b>241 Assistência ao Idoso</b>								
50.000					126.000			176.000
<b>306 Educação</b>								
50.000					126.000			176.000
<b>6042 Realização de Ação da Universidade Aberta à Terceira Idade - Uati</b>	F							
Realizar atividades da Universidade da Terceira Idade - Uati, promovendo a rede de atendimento ao idoso, por meio				50.000				50.000
90 Aplicações Diretas								50.000

783

Govorno do Estado da Bahia  
Orçamento 2022

Orçamentos Fiscal e da Seguridade Social - Recursos de Todas as Fontes  
Programa de Trabalho, por Poder, Órgão e Unidade Orçamentária

Poder: 3 - Executivo  
Órgão: 11 - Secretaria da Educação  
Unid. Orçamentária: 301 - Universidade do Estado da Bahia

Art. 2º e art. 22 da Lei nº 4.320/64 (em R\$ 1.00)

Código / Especificação (Função, Subfunção, Programa, Projeto/Atividade, Objeto e Modalidade de Aplicação)	F / S	Pessoal e Enc.Sociais	Juros e Enc. da Dívida	Outras Desp. Correntes	Investimentos	Inversões Financeiras	Amortização e Refinanciamento da Dívida	Total
<b>5385 Apoio a Ações de Combate à Pandemia da Covid-19</b>								
como situação de emergência através do Decreto nº 19.549 de 18 de março de 2020				100.000				100.000
90 Aplicações Diretas								100.000
<b>331 Proteção e Benefícios ao Trabalhador</b>								
12.915.000								12.915.000
<b>502 Ações de Apoio Administrativo do Poder Executivo</b>								
Atender despesas com auxílios transporte e alimentação para servidores e empregados públicos, inclusive em contratação por tempo determinado - Reda e CLT, conforme autorização legal				12.915.000				12.915.000
90 Aplicações Diretas								12.915.000
<b>364 Ensino Superior</b>								
372.553.000								529.802.200
<b>306 Educação</b>								
372.553.000								529.802.200
<b>2056 Concessão de Bolsa de Pesquisa e Extensão para Estudante Cotista</b>	F							
Inserir estudantes que ingressaram na UNEB, através do Sistema de Cotas, no desenvolvimento inicial, orientado e supervisionado de atividades de elaboração e execução de projetos de pesquisa, extensão e de difusão do conhecimento				840.000				840.000
90 Aplicações Diretas								840.000

786

Govorno do Estado da Bahia  
Orçamento 2022

Orçamentos Fiscal e da Seguridade Social - Recursos de Todas as Fontes  
Programa de Trabalho, por Poder, Órgão e Unidade Orçamentária

Poder: 3 - Executivo  
Órgão: 11 - Secretaria da Educação  
Unid. Orçamentária: 301 - Universidade do Estado da Bahia

Art. 2º e art. 22 da Lei nº 4.320/64 (em R\$ 1.00)

Código / Especificação (Função, Subfunção, Programa, Projeto/Atividade, Objeto e Modalidade de Aplicação)	F / S	Pessoal e Enc.Sociais	Juros e Enc. da Dívida	Outras Desp. Correntes	Investimentos	Inversões Financeiras	Amortização e Refinanciamento da Dívida	Total
<b>6042 Realização de Ação da Universidade Aberta à Terceira Idade - Uati</b>								
de oficinas de práticas corporais e manuais, eventos culturais, publicação de trabalhos literários, exposições, dentre outros				50.000	126.000			176.000
90 Aplicações Diretas								176.000
<b>302 Assistência Hospitalar e Ambulatorial</b>								
6.217.000					762.000			6.979.000
<b>306 Educação</b>								
966.000					762.000			1.728.000
<b>4114 Gestão da Unidade de Atenção Primária à Saúde da Uneb</b>	F							
Gerenciar a Unidade de Atenção Primária à Saúde para a prestação de assistência ambulatorial à comunidade circunvizinha do Campus I da Uneb, por meio dos professores e alunos dos cursos de Enfermagem e Medicina da Universidade				423.000				423.000
90 Aplicações Diretas								423.000
<b>4894 Funcionamento Regular de Clínica Universitária</b>	F							
Assegurar o funcionamento regular das Clínicas-Escolas que servem de campo prático das atividades de ensino, pesquisa e extensão, possibilitando o aperfeiçoamento acadêmico como instrumento de integração de estudantes à prática na atenção à saúde, fortalecendo a relação academia-sociedade e criando um espaço de prática privilegiada para a formação de profissionais de saúde				183.000	522.000			705.000
90 Aplicações Diretas								705.000

784

Govorno do Estado da Bahia  
Orçamento 2022

Orçamentos Fiscal e da Seguridade Social - Recursos de Todas as Fontes  
Programa de Trabalho, por Poder, Órgão e Unidade Orçamentária

Poder: 3 - Executivo  
Órgão: 11 - Secretaria da Educação  
Unid. Orçamentária: 301 - Universidade do Estado da Bahia

Art. 2º e art. 22 da Lei nº 4.320/64 (em R\$ 1.00)

Código / Especificação (Função, Subfunção, Programa, Projeto/Atividade, Objeto e Modalidade de Aplicação)	F / S	Pessoal e Enc.Sociais	Juros e Enc. da Dívida	Outras Desp. Correntes	Investimentos	Inversões Financeiras	Amortização e Refinanciamento da Dívida	Total
<b>2443 Gestão Acadêmica de Cursos de Graduação</b>	F							
Assegurar a gestão acadêmica de cursos de graduação nos departamentos da Uneb, possibilitando a execução de suas atividades regulares e o atendimento aos estudantes				20.431.000	6.198.000			26.629.000
90 Aplicações Diretas								26.629.000
<b>2555 Gestão Acadêmica de Curso de Pós-Graduação</b>	F							
Assegurar a gestão dos cursos de pós-graduação nos diversos departamentos da Uneb, possibilitando a execução de suas atividades regulares e o atendimento aos estudantes				2.741.000	963.000			3.704.000
90 Aplicações Diretas								3.704.000
<b>2558 Desenvolvimento de Projeto e Atividade de Pesquisa Universitária</b>	F							
Desenvolver projetos e atividades de pesquisa e inovação nos departamentos				2.741.000	963.000			3.704.000
90 Aplicações Diretas								3.704.000
<b>2568 Desenvolvimento de Projeto e Atividade de Extensão Universitária</b>	F							
Desenvolver projetos e atividades de extensão nos departamentos				1.898.000	495.000			2.393.000
90 Aplicações Diretas								2.393.000
<b>2568 Desenvolvimento de Projeto e Atividade de Extensão Universitária</b>	F							
Desenvolver projetos e atividades de extensão nos departamentos				2.063.000	331.000			2.394.000
90 Aplicações Diretas								2.394.000
<b>2953 Apoio a Ações do Ensino de Graduação</b>	F							
Apoiar acadêmico-administrativamente o ensino de graduação, por meio de assessoria e orientação aos departamentos da Uneb no percurso				2.063.000	331.000			2.394.000
90 Aplicações Diretas								2.394.000

787



Governo do Estado da Bahia  
Orçamento 2022

Orçamentos Fiscal e da Seguridade Social - Recursos de Todas as Fontes  
Programa de Trabalho, por Poder, Órgão e Unidade Orçamentária

Poder: 3 - Executivo  
Órgão: 11 - Secretaria da Educação  
Unid. Orçamentária: 301 - Universidade do Estado da Bahia  
(em R\$ 1,00)

Código / Especificação (Função, Subfunção, Programa, Projeto/Atividade, Objeto e Modalidade de Aplicação)	F / S	Pessoal e Enc.Sociais	Juros e Enc. da Dívida	Outras Desp. Correntes	Investimentos	Inversões Financeiras	Amortização e Refinanciamento da Dívida	Total
<b>2953 Apoio a Ações do Ensino de Graduação</b> acadêmico do discente, nos assuntos relativos ao calendário acadêmico, estágio curricular, Trabalho de Conclusão de Curso (TCC) e diagnóstico para aprimoramento de currículos								
90 Aplicações Diretas				2.436.000	220.000			2.656.000
<b>4005 Apoio à Gestão das Ações Acadêmicas no Campus Universitário</b> Apoiar as ações acadêmicas dos campi universitários que integram a estrutura multicampi e multirregional da instituição, a partir da implementação de atividades e projetos vinculados às dimensões de graduação, pós-graduação, educação à distância, extensão, pesquisa e inovação, previstas no Plano de Desenvolvimento Institucional	F			7.000.000				7.000.000
90 Aplicações Diretas				7.000.000				7.000.000
<b>4045 Apoio a Ações de Comunicação Institucional</b> Apoiar as ações de comunicação social, de forma integrada com os demais setores da Universidade, visando a eficácia do fluxo comunicacional e do relacionamento com os públicos interno e externo da instituição	F			809.000	191.000			1.000.000
90 Aplicações Diretas				809.000	191.000			1.000.000
<b>4047 Apoio a Ações de Curso Fora de Sede</b>	F			260.000	40.000			300.000
90 Aplicações Diretas				260.000	40.000			300.000

788

Governo do Estado da Bahia  
Orçamento 2022

Orçamentos Fiscal e da Seguridade Social - Recursos de Todas as Fontes  
Programa de Trabalho, por Poder, Órgão e Unidade Orçamentária

Poder: 3 - Executivo  
Órgão: 11 - Secretaria da Educação  
Unid. Orçamentária: 301 - Universidade do Estado da Bahia  
(em R\$ 1,00)

Código / Especificação (Função, Subfunção, Programa, Projeto/Atividade, Objeto e Modalidade de Aplicação)	F / S	Pessoal e Enc.Sociais	Juros e Enc. da Dívida	Outras Desp. Correntes	Investimentos	Inversões Financeiras	Amortização e Refinanciamento da Dívida	Total
<b>4111 Apoio às Ações do Campus do Centro Histórico de Salvador - Pelourinho</b> Histórico de Salvador, possibilitando a oferta de cursos de graduação e pós-graduação, pesquisa e extensão com maior referência às peculiaridades locais, valorizadas por fatos históricos que a Bahia vivenciou								
90 Aplicações Diretas				460.000				460.000
<b>4112 Concessão de Bolsa para Estudante do Ensino Fundamental, Médio e Profissional da Rede Pública</b> Desenvolver nos estudantes do ensino fundamental, médio e profissional da Rede Pública competências para atuação científica e tecnológica, por meio da concessão de bolsas	F			160.000				160.000
90 Aplicações Diretas				160.000				160.000
<b>4113 Concessão de Bolsa para Estudante dos Programas de Pós-Graduação Stricto Sensu</b> Conceder bolsas de pós-graduação, assegurando o desenvolvimento da pesquisa científica, tecnológica e de inovação no âmbito das universidades, bem como a qualidade da formação de profissionais pesquisadores	F			1.703.000				1.703.000
90 Aplicações Diretas				1.703.000				1.703.000
<b>4127 Apoio a Ações do Centro de Assessoria e Pesquisa em Inovação Pedagógica</b> Apoiar e promover formação político-	F			500.000				500.000
90 Aplicações Diretas				500.000				500.000

791

Governo do Estado da Bahia  
Orçamento 2022

Orçamentos Fiscal e da Seguridade Social - Recursos de Todas as Fontes  
Programa de Trabalho, por Poder, Órgão e Unidade Orçamentária

Poder: 3 - Executivo  
Órgão: 11 - Secretaria da Educação  
Unid. Orçamentária: 301 - Universidade do Estado da Bahia  
(em R\$ 1,00)

Código / Especificação (Função, Subfunção, Programa, Projeto/Atividade, Objeto e Modalidade de Aplicação)	F / S	Pessoal e Enc.Sociais	Juros e Enc. da Dívida	Outras Desp. Correntes	Investimentos	Inversões Financeiras	Amortização e Refinanciamento da Dívida	Total
<b>4047 Apoio a Ações de Curso Fora de Sede</b> Apoiar cursos ofertados fora de sede, possibilitando um espaço de aprendizagem diferenciado que viabilize a troca de saberes, a colaboração e a construção de projetos e tecnologias em uma perspectiva inovadora, inventiva, criativa e empreendedora								
90 Aplicações Diretas				260.000	40.000			300.000
<b>4048 Apoio a Ações do Centro Acadêmico de Educação do Campo e Desenvolvimento Territorial</b> Apoiar as ações do Centro Acadêmico de Educação do Campo e Desenvolvimento Territorial, constituindo um espaço de referência para a produção de conhecimentos acerca dos fenômenos educativos que abrangem as demandas dos trabalhadores camponeses vinculados ao Movimento Nacional e Regional da Educação do Campo, coordenando, integrando, sistematizando, orientando e promovendo o desenvolvimento de políticas públicas voltadas para e com os sujeitos sociais do campo, por meio de ações de ensino, pesquisa, pós-graduação e extensão	F			448.000	112.000			560.000
90 Aplicações Diretas				448.000	112.000			560.000
<b>4098 Concessão de Bolsa de Monitoria da Universidade Aberta à Terceira Idade - Uati</b> Conceder bolsas de monitoria da Uati,	F			208.000				208.000
90 Aplicações Diretas				208.000				208.000

789

Governo do Estado da Bahia  
Orçamento 2022

Orçamentos Fiscal e da Seguridade Social - Recursos de Todas as Fontes  
Programa de Trabalho, por Poder, Órgão e Unidade Orçamentária

Poder: 3 - Executivo  
Órgão: 11 - Secretaria da Educação  
Unid. Orçamentária: 301 - Universidade do Estado da Bahia  
(em R\$ 1,00)

Código / Especificação (Função, Subfunção, Programa, Projeto/Atividade, Objeto e Modalidade de Aplicação)	F / S	Pessoal e Enc.Sociais	Juros e Enc. da Dívida	Outras Desp. Correntes	Investimentos	Inversões Financeiras	Amortização e Refinanciamento da Dívida	Total
<b>4127 Apoio a Ações do Centro de Assessoria e Pesquisa em Inovação Pedagógica</b> pedagógica aos docentes, bem como realizar e incentivar pesquisas com vistas ao desenvolvimento de soluções inovadoras para os desafios da docência universitária								
90 Aplicações Diretas				500.000				500.000
<b>4129 Desenvolvimento do Programa de Apoio aos Laboratórios Acadêmicos - Prolab</b> Adequar, expandir e manter os laboratórios de aulas práticas dos cursos de graduação, pós-graduação e extensão da Universidade, através da aquisição de equipamentos e softwares para fins educacionais e apoiar as atividades de ensino em consonância com as diretrizes curriculares nacionais e aos projetos políticos pedagógicos dos cursos	F			1.300.000	700.000			2.000.000
90 Aplicações Diretas				1.300.000	700.000			2.000.000
<b>4527 Valorização de Servidor da Universidade</b> Desenvolver programas, projetos e atividades de valorização dos servidores da Universidade, propondo, planejando, articulando e implementando atividades relativas à vida funcional do corpo docente e técnico-administrativo	F			1.352.000				1.352.000
90 Aplicações Diretas				1.352.000				1.352.000

792

Governo do Estado da Bahia  
Orçamento 2022

Orçamentos Fiscal e da Seguridade Social - Recursos de Todas as Fontes  
Programa de Trabalho, por Poder, Órgão e Unidade Orçamentária

Poder: 3 - Executivo  
Órgão: 11 - Secretaria da Educação  
Unid. Orçamentária: 301 - Universidade do Estado da Bahia  
(em R\$ 1,00)

Código / Especificação (Função, Subfunção, Programa, Projeto/Atividade, Objeto e Modalidade de Aplicação)	F / S	Pessoal e Enc.Sociais	Juros e Enc. da Dívida	Outras Desp. Correntes	Investimentos	Inversões Financeiras	Amortização e Refinanciamento da Dívida	Total
<b>4098 Concessão de Bolsa de Monitoria da Universidade Aberta à Terceira Idade - Uati</b> promovendo a rede de atendimento ao idoso, através do apoio ao desenvolvimento de práticas corporais e manuais, eventos culturais, publicações de trabalhos literários, exposições, dentre outros								
90 Aplicações Diretas				208.000				208.000
<b>4099 Concessão de Bolsa de Inovação Tecnológica</b> Conceder bolsas de inovação tecnológica, assegurando o desenvolvimento da inovação tecnológica no âmbito das universidades, bem como a qualidade da formação de estudantes ou de profissionais de educação	F			360.000				360.000
90 Aplicações Diretas				360.000				360.000
<b>4110 Concessão de Bolsa de Iniciação à Docência</b> Promover o processo de iniciação à docência a graduandos dos diferentes cursos de Licenciatura da Uneb, por meio de inserção orientada desses estudantes no cotidiano da Escola Básica, com a concessão de bolsas	F			320.000				320.000
90 Aplicações Diretas				320.000				320.000
<b>4111 Apoio às Ações do Campus do Centro Histórico de Salvador - Pelourinho</b> Apoiar as ações do Campus do Centro	F			460.000				460.000
90 Aplicações Diretas				460.000				460.000

790

Governo do Estado da Bahia  
Orçamento 2022

Orçamentos Fiscal e da Seguridade Social - Recursos de Todas as Fontes  
Programa de Trabalho, por Poder, Órgão e Unidade Orçamentária

Poder: 3 - Executivo  
Órgão: 11 - Secretaria da Educação  
Unid. Orçamentária: 301 - Universidade do Estado da Bahia  
(em R\$ 1,00)

Código / Especificação (Função, Subfunção, Programa, Projeto/Atividade, Objeto e Modalidade de Aplicação)	F / S	Pessoal e Enc.Sociais	Juros e Enc. da Dívida	Outras Desp. Correntes	Investimentos	Inversões Financeiras	Amortização e Refinanciamento da Dívida	Total
<b>4528 Planejamento Institucional Universitário</b> Realizar o planejamento institucional da Uneb, viabilizando o exercício das atividades de programação, orçamento, acompanhamento e monitoramento da execução física e financeira, bem como a identificação de oportunidades e fontes alternativas de financiamento que implementem e mantenham os planos, programas e projetos da universidade	F			100.000				100.000
90 Aplicações Diretas				100.000				100.000
<b>4895 Apoio a Ações de Cultura e Arte</b> Apoiar as ações da Universidade na área de Cultura e das Artes, assessando, articulando, propondo, coordenando, acompanhando e avaliando as ações desenvolvidas	F			66.000	98.000			164.000
90 Aplicações Diretas				66.000	98.000			164.000
<b>5317 Desenvolvimento de Ações de Pesquisa Aplicada e Inovação</b> Desenvolver ações indutoras nos Departamentos para a promoção de projetos que gerem produtos, serviços e processos, no contexto da pesquisa e inovação de cunho e intervenção social	F			1.300.000	700.000			2.000.000
90 Aplicações Diretas				1.300.000	700.000			2.000.000
<b>6629 Apoio a Ações do Ensino de Pós-Graduação</b> Apoiar técnica e financeiramente as atividades de pós-graduação, por meio do acompanhamento e avaliação dos programas e cursos, grupos de	F			2.840.000	350.000			3.190.000
90 Aplicações Diretas				2.840.000	350.000			3.190.000

793



SALVADOR, **TERÇA-FEIRA**, 25 DE JANEIRO DE 2022 - ANO CVI - Nº 23.339

Governo do Estado da Bahia  
Orçamento 2022

Poder: 3 - Executivo  
Órgão: 11 - Secretaria da Educação  
Unid. Orçamentária: 301 - Universidade do Estado da Bahia

Art. 2º e art. 22 da Lei nº 4.320/64 (em R\$ 1.000)

Código / Especificação (Função, Subfunção, Programa, Projeto/Atividade, Objeto e Modalidade de Aplicação)	F / S	Pessoal e Enc.Sociais	Juros e Enc. da Dívida	Outras Desp. Correntes	Investimentos	Inversões Financeiras	Amortização e Refinanciamento da Dívida	Total
<b>6629 Apoio a Ações do Ensino de Pós-Graduação</b> Realizar pesquisas, bem como construir indicadores e subsídios para a definição de políticas de pesquisa e inovação				2.840.000	350.000			3.190.000
90 Aplicações Diretas								3.190.000
<b>6904 Administração de Pessoal do Magistério Superior sob o Regime Especial de Direito Administrativo</b> Atender despesas de pessoal para atuar no Magistério Superior, sob Regime Especial de Direito Administrativo - Reda, facultada pela Constituição Federal em seu art. 37, inciso IX e de acordo com os artigos 252 a 55 da Lei 6077/04	F	39.903.000						39.903.000
90 Aplicações Diretas		39.903.000						39.903.000
<b>6905 Administração de Pessoal do Magistério Superior</b> Atender despesas com vencimentos e vantagens de pessoal do Magistério Superior	F	332.650.000						332.650.000
90 Aplicações Diretas		332.650.000						332.650.000
91 Aplicação Direta Decorrente de Operação entre Órgãos, Fundos e Entidades Integrantes dos Orçamentos		283.058.000		49.592.000				49.592.000
<b>6907 Realização de Ação de Extensão Universitária</b> Realizar ações de extensão universitária, por meio da implementação de programas, projetos e atividades de extensão, com vistas a	F			3.034.000	615.500			3.649.500
90 Aplicações Diretas				3.034.000	615.500			3.649.500

794

Governo do Estado da Bahia  
Orçamento 2022

Poder: 3 - Executivo  
Órgão: 11 - Secretaria da Educação  
Unid. Orçamentária: 301 - Universidade do Estado da Bahia

Art. 2º e art. 22 da Lei nº 4.320/64 (em R\$ 1.000)

Código / Especificação (Função, Subfunção, Programa, Projeto/Atividade, Objeto e Modalidade de Aplicação)	F / S	Pessoal e Enc.Sociais	Juros e Enc. da Dívida	Outras Desp. Correntes	Investimentos	Inversões Financeiras	Amortização e Refinanciamento da Dívida	Total
<b>6957 Apoio a Ações Afirmativas</b> Realizar programas e projetos voltados para a correção e reparação de desigualdades sociais historicamente instituídas, assegurando a presença efetiva das ações afirmativas em todas as dimensões da vida acadêmica, administrativa e comunitária da universidade	F			2.925.000	75.000			3.000.000
90 Aplicações Diretas				2.925.000	75.000			3.000.000
<b>6958 Desenvolvimento de Ações de Internacionalização Institucional</b> Desenvolver ações de internacionalização da universidade, por meio da formalização de parcerias com órgãos e instituições de fora do Brasil, visando ao melhoramento da qualidade do ensino superior	F			1.000.000				1.000.000
90 Aplicações Diretas				1.000.000				1.000.000
<b>6959 Articulação Interinstitucional Universitária</b> Implementar ações de articulação interinstitucional, por meio da execução de programas e projetos de promoção e socialização das iniciativas da universidade junto aos demais agentes do desenvolvimento econômico e social, fortalecendo a interlocução universitária com outros poderes, movimentos sociais, entidades de classe e demais órgãos públicos	F			200.000				200.000
90 Aplicações Diretas				200.000				200.000

797

Governo do Estado da Bahia  
Orçamento 2022

Poder: 3 - Executivo  
Órgão: 11 - Secretaria da Educação  
Unid. Orçamentária: 301 - Universidade do Estado da Bahia

Art. 2º e art. 22 da Lei nº 4.320/64 (em R\$ 1.000)

Código / Especificação (Função, Subfunção, Programa, Projeto/Atividade, Objeto e Modalidade de Aplicação)	F / S	Pessoal e Enc.Sociais	Juros e Enc. da Dívida	Outras Desp. Correntes	Investimentos	Inversões Financeiras	Amortização e Refinanciamento da Dívida	Total
<b>6907 Realização de Ação de Extensão Universitária</b> propiciar a interação dos estudantes de graduação com a realidade social, dando condições para o melhoramento dos padrões de excelência científica e acadêmica das instituições				3.034.000	615.500			3.649.500
90 Aplicações Diretas				3.034.000	615.500			3.649.500
<b>6910 Promoção de Assistência ao Estudante Universitário</b> Promover a assistência ao estudante universitário, por meio de acesso a alimentação, transporte e outros benefícios, proporcionando as condições necessárias à sua permanência na Universidade e participação em eventos de formação acadêmica	F			2.640.000	360.000			3.000.000
90 Aplicações Diretas				2.640.000	360.000			3.000.000
<b>6911 Realização de Processo Seletivo</b> Selecionar alunos através de vestibular, bem como recrutar e selecionar docentes e técnicos administrativos através de concursos ou seleções públicas, assegurando a continuidade das atividades acadêmicas	F			4.880.000	20.000			4.900.000
90 Aplicações Diretas				4.880.000	20.000			4.900.000
<b>6913 Funcionamento do Sistema de Bibliotecas Universitárias</b> Assegurar o funcionamento do Sistema Integrado de Bibliotecas	F			2.177.000	823.000			3.000.000
90 Aplicações Diretas				2.177.000	823.000			3.000.000

795

Governo do Estado da Bahia  
Orçamento 2022

Poder: 3 - Executivo  
Órgão: 11 - Secretaria da Educação  
Unid. Orçamentária: 301 - Universidade do Estado da Bahia

Art. 2º e art. 22 da Lei nº 4.320/64 (em R\$ 1.000)

Código / Especificação (Função, Subfunção, Programa, Projeto/Atividade, Objeto e Modalidade de Aplicação)	F / S	Pessoal e Enc.Sociais	Juros e Enc. da Dívida	Outras Desp. Correntes	Investimentos	Inversões Financeiras	Amortização e Refinanciamento da Dívida	Total
<b>6961 Avaliação Institucional</b> Realizar ações de avaliação institucional, visando ao fortalecimento e consolidação da cultura de avaliação	F			285.000	75.000			360.000
90 Aplicações Diretas				285.000	75.000			360.000
<b>6969 Concessão de Bolsa de Iniciação Científica, Tecnológica e de Inovação</b> Conceder bolsas de iniciação científica, iniciação tecnológica e de inovação, assegurando o desenvolvimento científico, tecnológico e de inovação no âmbito das universidades, bem como a qualidade da formação de estudantes ou profissionais de educação	F			1.228.000				1.228.000
90 Aplicações Diretas				1.228.000				1.228.000
<b>7861 Apoio ao Programa Universidade para Todos</b> Apoiar as ações do programa Universidade Para Todos - UPT, o qual visa ofertar curso pré-vestibular gratuitamente para estudantes e ex-alunos(as) das redes públicas estadual e municipal de Educação	F			7.850.000				7.850.000
90 Aplicações Diretas				7.850.000				7.850.000
<b>7863 Construção de Espaço Físico em Unidade Universitária</b> Construir novos espaços físicos nas unidades universitárias para o atendimento das demandas acadêmicas e administrativas	F				20.576.000			20.576.000
90 Aplicações Diretas					20.576.000			20.576.000

798

Governo do Estado da Bahia  
Orçamento 2022

Poder: 3 - Executivo  
Órgão: 11 - Secretaria da Educação  
Unid. Orçamentária: 301 - Universidade do Estado da Bahia

Art. 2º e art. 22 da Lei nº 4.320/64 (em R\$ 1.000)

Código / Especificação (Função, Subfunção, Programa, Projeto/Atividade, Objeto e Modalidade de Aplicação)	F / S	Pessoal e Enc.Sociais	Juros e Enc. da Dívida	Outras Desp. Correntes	Investimentos	Inversões Financeiras	Amortização e Refinanciamento da Dívida	Total
<b>6915 Realização de Curso de Educação à Distância - EAD</b> Criar condições de funcionamento e gestão de cursos através da Educação a Distância com vistas a potencializar a oferta do ensino de graduação, pós-graduação, extensão, bem como expandir e diversificar as oportunidades de acesso à universidade	F			4.848.000	319.000			5.167.000
90 Aplicações Diretas				4.848.000	319.000			5.167.000
<b>6931 Concessão de Bolsa de Monitoria de Ensino</b> Conceder bolsas de monitoria de ensino, apoiando o desenvolvimento de competências e habilidades didático-pedagógicas em graduandos	F			1.168.000				1.168.000
90 Aplicações Diretas				1.168.000				1.168.000
<b>6932 Concessão de Bolsa de Monitoria de Extensão</b> Conceder bolsas de monitoria de extensão, apoiando o desenvolvimento de competências e habilidades didático-pedagógicas em graduandos	F			1.376.000				1.376.000
90 Aplicações Diretas				1.376.000				1.376.000
<b>6956 Concessão de Bolsa de Assistência ao Estudante Universitário</b> Assegurar benefício financeiro através da concessão de bolsas de assistência de forma a garantir a permanência, o desenvolvimento acadêmico e a qualidade da formação ao estudante da Universidade	F			3.200.000				3.200.000
90 Aplicações Diretas				3.200.000				3.200.000

796

Governo do Estado da Bahia  
Orçamento 2022

Poder: 3 - Executivo  
Órgão: 11 - Secretaria da Educação  
Unid. Orçamentária: 301 - Universidade do Estado da Bahia

Art. 2º e art. 22 da Lei nº 4.320/64 (em R\$ 1.000)

Código / Especificação (Função, Subfunção, Programa, Projeto/Atividade, Objeto e Modalidade de Aplicação)	F / S	Pessoal e Enc.Sociais	Juros e Enc. da Dívida	Outras Desp. Correntes	Investimentos	Inversões Financeiras	Amortização e Refinanciamento da Dívida	Total
<b>7867 Aparelhamento de Unidade Universitária</b> Aparelhar as unidades universitárias, proporcionando as condições necessárias ao melhor desempenho das atividades de ensino, pesquisa e extensão	F				23.581.700			23.581.700
90 Aplicações Diretas					23.581.700			23.581.700
<b>7871 Reforma em Unidade Universitária</b> Reformar as unidades universitárias para o melhor atendimento das demandas administrativas e acadêmicas da instituição	F			14.000.000				14.000.000
90 Aplicações Diretas				14.000.000				14.000.000
<b>391 Patrimônio Histórico, Artístico e Educação</b>				478.000	178.000			654.000
4049 Apoio a Ações do Campus Avançado de Canudos	F			478.000	178.000			654.000
Apoiar o Campus Avançado de Canudos, expandindo a atuação da Universidade em Canudos, através da ampliação de programas, projetos e ações nas áreas de educação e cultura								
90 Aplicações Diretas				478.000	178.000			654.000
<b>571 Desenvolvimento Científico</b>				5.154.000	402.000			5.556.000
3055 Apoio a Ações da Educação Intercultural Indígena	F			5.154.000	402.000			5.556.000
Desenvolver programas, estudos, projetos, pesquisas e atividades relacionados a políticas públicas diferenciadas e de ações afirmativas no				480.000	120.000			600.000

799



Governo do Estado da Bahia  
Orçamento 2022

Orçamentos Fiscal e da Seguridade Social - Recursos de Todas as Fontes  
Programa de Trabalho, por Poder, Órgão e Unidade Orçamentária

Poder: 3 - Executivo  
Órgão: 11 - Secretaria da Educação  
Unid. Orçamentária: 301 - Universidade do Estado da Bahia  
(em R\$ 1,00)

Código / Especificação (Função, Subfunção, Programa, Projeto/Atividade, Objeto e Modalidade de Aplicação)	F / S	Pessoal e Enc.Sociais	Juros e Enc. da Dívida	Outras Desp. Correntes	Investimentos	Inversões Financeiras	Amortização e Refinanciamento da Dívida	Total
<b>3055 Apoio a Ações da Educação Intercultural Indígena</b> contexto dos povos indígenas								
90 Aplicações Diretas				480.000	120.000			600.000
<b>4051 Apoio a Ações de Centro de Pesquisa e Extensão</b> Apoiar o desenvolvimento de estudos, projetos de pesquisa e extensão nas diversas áreas de conhecimento	F			1.000.000	200.000			1.200.000
90 Aplicações Diretas				1.000.000	200.000			1.200.000
<b>6912 Realização de Ações da Editora Universitária</b> Realizar as ações da editora universitária por meio da produção e edição de material científico, tecnológico, cultural, literário, artístico, dentre outros, com o objetivo de difundir o conhecimento produzido	F			1.741.000	15.000			1.756.000
90 Aplicações Diretas				1.741.000	15.000			1.756.000
<b>6927 Apoio a Ações de Pesquisa e de Iniciação Científica e Tecnológica</b> Prover, fomentar e incentivar o desenvolvimento e realização de pesquisas dentro da política institucional de P&D, e fortalecer a infraestrutura, visando a geração e difusão de novas tecnologias e potencializando o desenvolvimento científico e tecnológico	F			1.933.000	67.000			2.000.000
90 Aplicações Diretas				1.933.000	67.000			2.000.000
<b>573 Difusão do Conhecimento Científico e</b>				250.000				250.000
<b>306 Educação</b>				250.000				250.000

800

Governo do Estado da Bahia  
Orçamento 2022

Orçamentos Fiscal e da Seguridade Social - Recursos de Todas as Fontes  
Programa de Trabalho, por Poder, Órgão e Unidade Orçamentária

Poder: 3 - Executivo  
Órgão: 11 - Secretaria da Educação  
Unid. Orçamentária: 301 - Universidade do Estado da Bahia  
(em R\$ 1,00)

Código / Especificação (Função, Subfunção, Programa, Projeto/Atividade, Objeto e Modalidade de Aplicação)	F / S	Pessoal e Enc.Sociais	Juros e Enc. da Dívida	Outras Desp. Correntes	Investimentos	Inversões Financeiras	Amortização e Refinanciamento da Dívida	Total
<b>7864 Desenvolvimento de Projeto de Pesquisa Científica, Tecnológica e de Inovação</b> Desenvolver ações científicas, tecnológicas e de inovação e divulgar os experimentos educacionais, inclusive com a implantação de projetos em comunidades, grupos sociais e empresas visando a geração e difusão de novas tecnologias	F			250.000				250.000
90 Aplicações Diretas				250.000				250.000
<b>846 Outros Encargos Especiais</b>		5.000		150.000				155.000
<b>900 Operação Especial do Poder Executivo</b>		5.000		150.000				155.000
<b>8001 Encargos com Cumprimento de Sentença Judicial</b> Atender despesas com sentenças judiciais resultantes de precatórios, sentenças transitadas em julgado, sentenças transitadas em julgado de pequeno valor, na forma definida em lei, decisões judiciais e outros débitos judiciais periódicos vincendos	F	5.000						5.000
90 Aplicações Diretas		5.000						5.000
<b>8002 Encargos com Obrigações Tributárias e Contributivas</b> Atender despesas com obrigações tributárias, contribuições sociais e econômicas, a exemplo de PIS/Pasep, Cofins, CSLL, imposto de Renda sobre o lucro e outros semelhantes, que se constituam obrigações da entidade de administração indireta	F			150.000				150.000
90 Aplicações Diretas				150.000				150.000

801

Governo do Estado da Bahia  
Orçamento 2022

Orçamentos Fiscal e da Seguridade Social - Recursos de Todas as Fontes  
Programa de Trabalho, por Poder, Órgão e Unidade Orçamentária

Poder: 3 - Executivo  
Órgão: 11 - Secretaria da Educação  
Unid. Orçamentária: 301 - Universidade do Estado da Bahia  
(em R\$ 1,00)

Código / Especificação (Função, Subfunção, Programa, Projeto/Atividade, Objeto e Modalidade de Aplicação)	F / S	Pessoal e Enc.Sociais	Juros e Enc. da Dívida	Outras Desp. Correntes	Investimentos	Inversões Financeiras	Amortização e Refinanciamento da Dívida	Total
<b>Total do Orçamento Fiscal</b>		435.108.000		217.511.000	59.278.200			711.897.200
<b>Total do Orçamento da Seguridade Social</b>				5.401.000				5.401.000
<b>Total Geral</b>		435.108.000		222.912.000	59.278.200			717.298.200

802

Governo do Estado da Bahia  
Orçamento 2022

Orçamentos Fiscal e da Seguridade Social - Recursos de Todas as Fontes  
Programa de Trabalho, por Poder, Órgão e Unidade Orçamentária

Poder: 3 - Executivo  
Órgão: 11 - Secretaria da Educação  
Unid. Orçamentária: 302 - Universidade Estadual do Sudoeste da Bahia  
(em R\$ 1,00)

Código / Especificação (Função, Subfunção, Programa, Projeto/Atividade, Objeto e Modalidade de Aplicação)	F / S	Pessoal e Enc.Sociais	Juros e Enc. da Dívida	Outras Desp. Correntes	Investimentos	Inversões Financeiras	Amortização e Refinanciamento da Dívida	Total
<b>12 Educação</b>		252.277.000		107.067.000	27.677.780			387.021.780
<b>122 Administração Geral</b>		31.580.000		61.807.000				93.387.000
<b>308 Inclusão Socioproductiva e Mundo do Trabalho</b>				1.092.000				1.092.000
<b>4131 Administração de Bolsa Estágio de Nível Superior - Partiu Estágio/Mais Futuro</b> Atender despesas com o pagamento de bolsa estágio para estudantes de nível superior do programa Partiu Estágio/Mais Futuro, dando oportunidade a universitários baianos na Administração Pública Estadual	F			1.092.000				1.092.000
90 Aplicações Diretas				1.092.000				1.092.000
<b>502 Ações de Apoio Administrativo do Poder Executivo</b>		31.580.000		60.715.000				92.295.000
<b>2000 Manutenção de Serviços Técnicos e Administrativos</b> Atender despesas administrativas e outros serviços auxiliares, bem como de assessoramento e controle	F			55.236.000				55.236.000
90 Aplicações Diretas				55.236.000				55.236.000
<b>2001 Administração de Pessoal e Encargos</b> Atender despesas com vencimentos, vantagens de pessoal e obrigações patronais	F	28.215.000						28.215.000
90 Aplicações Diretas		28.215.000						28.215.000
91 Aplicação Direta Decorrente de Operação entre Órgãos, Fundos e Entidades Integrantes dos Orçamentos			4.095.000					4.095.000

803

Governo do Estado da Bahia  
Orçamento 2022

Orçamentos Fiscal e da Seguridade Social - Recursos de Todas as Fontes  
Programa de Trabalho, por Poder, Órgão e Unidade Orçamentária

Poder: 3 - Executivo  
Órgão: 11 - Secretaria da Educação  
Unid. Orçamentária: 302 - Universidade Estadual do Sudoeste da Bahia  
(em R\$ 1,00)

Código / Especificação (Função, Subfunção, Programa, Projeto/Atividade, Objeto e Modalidade de Aplicação)	F / S	Pessoal e Enc.Sociais	Juros e Enc. da Dívida	Outras Desp. Correntes	Investimentos	Inversões Financeiras	Amortização e Refinanciamento da Dívida	Total
<b>2003 Administração de Bolsa Complementar de Estagiário</b> Atender despesas com o pagamento de bolsa complementar aos estagiários, inclusive as relativas a transporte e seguro	F			800.000				800.000
90 Aplicações Diretas				800.000				800.000
<b>2005 Administração de Pessoal sob Regime Especial de Direito Administrativo - Reda</b> Atender despesas com pessoal sob Regime Especial de Direito Administrativo Reda, através de contratação por tempo determinado facultada pela Constituição Federal em seu art. 37, inciso IX e de acordo com os artigos 252 a 255 da Lei nº 6.877/94	F	3.365.000						3.365.000
90 Aplicações Diretas		3.365.000						3.365.000
<b>2009 Encargos com Benefícios Especiais</b> Atender despesas com encargos de benefícios concedidos mediante leis específicas, tais como pensões especiais, auxílio-natalidade, auxílio-funeral, auxílio-creche ou pré-escolar, salário-família, auxílio-reclusão, auxílio-fardamento de militar, indenização de transporte de bagagem para militar e demais benefícios não previdenciários	S			40.000				40.000
90 Aplicações Diretas				40.000				40.000
<b>2018 Encargos com Concessionárias de Serviços Públicos em Unidade Administrativa</b> Atender despesas com o fornecimento de energia elétrica, água e esgoto, telefonia, correios, gás e outros serviços concedidos em unidades administrativas	F			4.639.000				4.639.000
90 Aplicações Diretas				4.639.000				4.639.000
<b>126 Tecnologia da Informação</b>				2.403.000				2.403.000
<b>502 Ações de Apoio Administrativo do Poder Executivo</b>				2.403.000				2.403.000
<b>2002 Manutenção de Serviços de Tecnologia da Informação e Comunicação</b> Atender despesas com a manutenção de serviços de tecnologia da informação e comunicação, visando otimização e racionalização dos recursos disponíveis	F			2.403.000				2.403.000
90 Aplicações Diretas				2.403.000				2.403.000
<b>128 Formação de Recursos Humanos</b>				620.000				620.000
<b>306 Educação</b>				620.000				620.000
<b>5444 Capacitação de Profissional do Ensino Superior</b> Capacitar o corpo docente e o corpo técnico-administrativo das universidades estaduais, apoiando, promovendo e patrocinando eventos, com vistas a aprimorar a qualidade dos serviços ofertados	F			620.000				620.000
90 Aplicações Diretas				620.000				620.000
<b>131 Comunicação Social</b>				450.000				450.000

804

Governo do Estado da Bahia  
Orçamento 2022

Orçamentos Fiscal e da Seguridade Social - Recursos de Todas as Fontes  
Programa de Trabalho, por Poder, Órgão e Unidade Orçamentária

Poder: 3 - Executivo  
Órgão: 11 - Secretaria da Educação  
Unid. Orçamentária: 302 - Universidade Estadual do Sudoeste da Bahia  
(em R\$ 1,00)

Código / Especificação (Função, Subfunção, Programa, Projeto/Atividade, Objeto e Modalidade de Aplicação)	F / S	Pessoal e Enc.Sociais	Juros e Enc. da Dívida	Outras Desp. Correntes	Investimentos	Inversões Financeiras	Amortização e Refinanciamento da Dívida	Total
<b>2018 Encargos com Concessionárias de Serviços Públicos em Unidade Administrativa</b> Atender despesas com o fornecimento de energia elétrica, água e esgoto, telefonia, correios, gás e outros serviços concedidos em unidades administrativas	F			4.639.000				4.639.000
90 Aplicações Diretas				4.639.000				4.639.000
<b>126 Tecnologia da Informação</b>				2.403.000				2.403.000
<b>502 Ações de Apoio Administrativo do Poder Executivo</b>				2.403.000				2.403.000
<b>2002 Manutenção de Serviços de Tecnologia da Informação e Comunicação</b> Atender despesas com a manutenção de serviços de tecnologia da informação e comunicação, visando otimização e racionalização dos recursos disponíveis	F			2.403.000				2.403.000
90 Aplicações Diretas				2.403.000				2.403.000
<b>128 Formação de Recursos Humanos</b>				620.000				620.000
<b>306 Educação</b>				620.000				620.000
<b>5444 Capacitação de Profissional do Ensino Superior</b> Capacitar o corpo docente e o corpo técnico-administrativo das universidades estaduais, apoiando, promovendo e patrocinando eventos, com vistas a aprimorar a qualidade dos serviços ofertados	F			620.000				620.000
90 Aplicações Diretas				620.000				620.000
<b>131 Comunicação Social</b>				450.000				450.000

805





Governou do Estado da Bahia  
Orçamento 2022

Poder: 3 - Executivo  
Órgão: 11 - Secretaria da Educação

Programa de Trabalho, por Poder, Órgão e Unidade Orçamentária  
Unid. Orçamentária: 302 - Universidade Estadual do Sudoeste da Bahia

Art. 2º e art. 22 da Lei nº 4.320/64  
(em R\$ 1.00)

Código / Especificação (Função, Subfunção, Programa, Projeto/Atividade, Objeto e Modalidade de Aplicação)	F / S	Pessoal e Enc.Sociais	Juros e Enc. da Dívida	Outras Desp. Correntes	Investimentos	Inversões Financeiras	Amortização e Refinanciamento da Dívida	Total
502 Ações de Apoio Administrativo do Poder Executivo				450.000				450.000
2020 Publicidade de Ato Oficial do Órgão	F			450.000				450.000
Atender despesas com publicação de atos da administração pública em atendimento ao Art. 22 da Constituição Estadual								
90 Aplicações Diretas				450.000				450.000
302 Assistência Hospitalar e Ambulatorial				1.278.000				1.278.000
502 Ações de Apoio Administrativo do Poder Executivo				1.278.000				1.278.000
2022 Assistência à Saúde dos Servidores Públicos Estaduais e seus Dependentes - Planserv	S			1.278.000				1.278.000
Atender despesas com a contribuição patronal para o sistema de assistência à saúde dos servidores públicos estaduais e seus dependentes, inclusive dos servidores em Regime Especial de Direito Administrativo - Reda								
91 Aplicação Direta Decorrente de Operação entre Órgãos, Fundos e Entidades Integrantes dos Orçamentos				1.278.000				1.278.000
331 Proteção e Benefícios ao Trabalhador				5.233.000				5.233.000
502 Ações de Apoio Administrativo do Poder Executivo				5.233.000				5.233.000
2013 Auxílios Transporte e Alimentação aos Servidores e Empregados Públicos	F			5.233.000				5.233.000
Atender despesas com auxílios transporte e alimentação para servidores e empregados públicos.								

806

Governou do Estado da Bahia  
Orçamento 2022

Poder: 3 - Executivo  
Órgão: 11 - Secretaria da Educação

Programa de Trabalho, por Poder, Órgão e Unidade Orçamentária  
Unid. Orçamentária: 302 - Universidade Estadual do Sudoeste da Bahia

Art. 2º e art. 22 da Lei nº 4.320/64  
(em R\$ 1.00)

Código / Especificação (Função, Subfunção, Programa, Projeto/Atividade, Objeto e Modalidade de Aplicação)	F / S	Pessoal e Enc.Sociais	Juros e Enc. da Dívida	Outras Desp. Correntes	Investimentos	Inversões Financeiras	Amortização e Refinanciamento da Dívida	Total
6910 Promoção de Assistência ao Estudante Universitário	F			6.292.000				6.292.000
Promover a assistência ao estudante universitário, por meio de acesso a alimentação, transporte e outros benefícios, proporcionando as condições necessárias à sua permanência na Universidade e participação em eventos de formação acadêmica								
90 Aplicações Diretas				6.292.000				6.292.000
6911 Realização de Processo Seletivo	F			2.725.000				2.725.000
Selecionar alunos através de vestibular, bem como recrutar e selecionar docentes e técnicos administrativos através de concursos ou seleções públicas, assegurando a continuidade das atividades acadêmicas								
90 Aplicações Diretas				2.725.000				2.725.000
6913 Funcionamento do Sistema de Bibliotecas Universitárias	F			1.204.000	500.000			1.704.000
Assegurar o funcionamento do Sistema Integrado de Bibliotecas								
90 Aplicações Diretas				1.204.000	500.000			1.704.000
7861 Apoio ao Programa Universidade para Todos	F			2.524.000				2.524.000
Apoiar as ações do programa Universidade Para Todos - UPT, o qual visa ofertar curso pré-vestibular gratuitamente para estudantes e ex-alunos(as) das redes públicas estadual e municipal de Educação								
90 Aplicações Diretas				2.524.000				2.524.000

809

Governou do Estado da Bahia  
Orçamento 2022

Poder: 3 - Executivo  
Órgão: 11 - Secretaria da Educação

Programa de Trabalho, por Poder, Órgão e Unidade Orçamentária  
Unid. Orçamentária: 302 - Universidade Estadual do Sudoeste da Bahia

Art. 2º e art. 22 da Lei nº 4.320/64  
(em R\$ 1.00)

Código / Especificação (Função, Subfunção, Programa, Projeto/Atividade, Objeto e Modalidade de Aplicação)	F / S	Pessoal e Enc.Sociais	Juros e Enc. da Dívida	Outras Desp. Correntes	Investimentos	Inversões Financeiras	Amortização e Refinanciamento da Dívida	Total
2013 Auxílios Transporte e Alimentação aos Servidores e Empregados Públicos inclusive em contratação por tempo determinado - Reda e CLT, conforme autorização legal								
90 Aplicações Diretas				5.233.000				5.233.000
364 Ensino Superior		220.692.000		31.724.000	27.677.780			280.093.780
306 Educação		220.692.000		31.724.000	27.677.780			280.093.780
2552 Gestão de Ações de Rádio e TV Universitária	F			403.000	157.780			560.780
Gerir as ações de Rádio e TV Universitária, visando o desenvolvimento, disseminação e divulgação de atividades artísticas e culturais								
90 Aplicações Diretas				403.000	157.780			560.780
6904 Administração de Pessoal do Magistério Superior sob o Regime Especial de Direito Administrativo	F	8.124.000						8.124.000
Atender despesas de pessoal para atuar no Magistério Superior, sob Regime Especial de Direito Administrativo - Reda, facultada pela Constituição Federal em seu art. 37, inciso IX e de acordo com os artigos 252 a 255 da Lei 6677/94								
90 Aplicações Diretas		8.124.000						8.124.000
6905 Administração de Pessoal do Magistério Superior	F	212.568.000						212.568.000
Atender despesas com vencimentos e vantagens de pessoal do Magistério Superior								

807

Governou do Estado da Bahia  
Orçamento 2022

Poder: 3 - Executivo  
Órgão: 11 - Secretaria da Educação

Programa de Trabalho, por Poder, Órgão e Unidade Orçamentária  
Unid. Orçamentária: 302 - Universidade Estadual do Sudoeste da Bahia

Art. 2º e art. 22 da Lei nº 4.320/64  
(em R\$ 1.00)

Código / Especificação (Função, Subfunção, Programa, Projeto/Atividade, Objeto e Modalidade de Aplicação)	F / S	Pessoal e Enc.Sociais	Juros e Enc. da Dívida	Outras Desp. Correntes	Investimentos	Inversões Financeiras	Amortização e Refinanciamento da Dívida	Total
7863 Construção de Espaço Físico em Unidade Universitária	F				21.300.000			21.300.000
Construir novos espaços físicos nas unidades universitárias para o atendimento das demandas acadêmicas e administrativas								
90 Aplicações Diretas					21.300.000			21.300.000
7867 Aparentamento de Unidade Universitária	F			1.293.000	4.500.000			5.793.000
Aparelhar as unidades universitárias, proporcionando as condições necessárias ao melhor desempenho das atividades de ensino, pesquisa e extensão								
90 Aplicações Diretas				1.293.000	4.500.000			5.793.000
7871 Reforma em Unidade Universitária	F			3.000.000	1.200.000			4.200.000
Reformar as unidades universitárias para o melhor atendimento das demandas administrativas e acadêmicas da instituição								
90 Aplicações Diretas				3.000.000	1.200.000			4.200.000
571 Desenvolvimento Científico				3.105.000				3.105.000
306 Educação				3.105.000				3.105.000
6912 Realização de Ações da Editora Universitária	F			273.000				273.000
Realizar as ações da editora universitária por meio da produção e edição de material científico, tecnológico, cultural, literário, artístico, dentre outros, com o objetivo de difundir o conhecimento produzido								
90 Aplicações Diretas				273.000				273.000

810

Governou do Estado da Bahia  
Orçamento 2022

Poder: 3 - Executivo  
Órgão: 11 - Secretaria da Educação

Programa de Trabalho, por Poder, Órgão e Unidade Orçamentária  
Unid. Orçamentária: 302 - Universidade Estadual do Sudoeste da Bahia

Art. 2º e art. 22 da Lei nº 4.320/64  
(em R\$ 1.00)

Código / Especificação (Função, Subfunção, Programa, Projeto/Atividade, Objeto e Modalidade de Aplicação)	F / S	Pessoal e Enc.Sociais	Juros e Enc. da Dívida	Outras Desp. Correntes	Investimentos	Inversões Financeiras	Amortização e Refinanciamento da Dívida	Total
90 Aplicações Diretas		178.986.000						178.986.000
91 Aplicação Direta Decorrente de Operação entre Órgãos, Fundos e Entidades Integrantes dos Orçamentos		33.582.000						33.582.000
6907 Realização de Ação de Extensão Universitária	F			3.696.000	20.000			3.716.000
Realizar ações de extensão universitária, por meio da implementação de programas, projetos e atividades de extensão, com vistas a propiciar a interação dos estudantes de graduação com a realidade social, dando condições para o melhoramento dos padrões de excelência científica e acadêmica das instituições								
90 Aplicações Diretas				3.696.000	20.000			3.716.000
6908 Gestão das Ações de Ensino de Graduação	F			6.519.000				6.519.000
Desenvolver ações de ensino superior, por meio da ampliação de vagas na graduação e da promoção de ações de cooperação e de intercâmbio com outras instituições de fomento técnico, científico e acadêmico								
90 Aplicações Diretas				6.519.000				6.519.000
6909 Gestão das Ações de Ensino de Pós-Graduação	F			4.068.000				4.068.000
Garantir o funcionamento dos cursos de pós-graduação dentro dos padrões de excelência acadêmica								
90 Aplicações Diretas				4.068.000				4.068.000

808

Governou do Estado da Bahia  
Orçamento 2022

Poder: 3 - Executivo  
Órgão: 11 - Secretaria da Educação

Programa de Trabalho, por Poder, Órgão e Unidade Orçamentária  
Unid. Orçamentária: 302 - Universidade Estadual do Sudoeste da Bahia

Art. 2º e art. 22 da Lei nº 4.320/64  
(em R\$ 1.00)

Código / Especificação (Função, Subfunção, Programa, Projeto/Atividade, Objeto e Modalidade de Aplicação)	F / S	Pessoal e Enc.Sociais	Juros e Enc. da Dívida	Outras Desp. Correntes	Investimentos	Inversões Financeiras	Amortização e Refinanciamento da Dívida	Total
6927 Apoio a Ações de Pesquisa e de Iniciação Científica e Tecnológica	F			2.832.000				2.832.000
Prover, fomentar e incentivar o desenvolvimento e realização de pesquisas, dentro da política institucional de P&D, e fortalecer a infraestrutura, visando a geração e difusão de novas tecnologias e potencializando o desenvolvimento científico e tecnológico								
90 Aplicações Diretas				2.832.000				2.832.000
573 Difusão do Conhecimento Científico e				371.000				371.000
306 Educação				371.000				371.000
7864 Desenvolvimento de Projeto de Pesquisa Científica, Tecnológica e de Inovação	F			371.000				371.000
Desenvolver ações científicas, tecnológicas e de inovação e divulgar os experimentos educacionais, inclusive com a implantação de projetos em comunidades, grupos sociais e empresas, visando a geração e difusão de novas tecnologias								
90 Aplicações Diretas				371.000				371.000
846 Outros Encargos Especiais		5.000						5.000
900 Operação Especial do Poder Executivo		5.000						5.000
8001 Encargos com Cumprimento de Sentença Judicial	F	5.000						5.000
Atender despesas com sentenças judiciais resultantes de precatórios, sentenças transitadas em julgado, sentenças transitadas em julgado de pequeno valor, na forma definida em lei.								

811



Governo do Estado da Bahia  
Orçamento 2022

Poder: 3 - Executivo  
Órgão: 11 - Secretaria da Educação

Programa de Trabalho, por Poder, Órgão e Unidade Orçamentária  
Unid. Orçamentária: 302 - Universidade Estadual do Sudoeste da Bahia

Art. 2º e art. 22 da Lei nº 4.320/64  
(em R\$ 1,00)

Código / Especificação (Função, Subfunção, Programa, Projeto/Atividade, Objeto e Modalidade de Aplicação)	F / S	Pessoal e Enc.Sociais	Juros e Enc. da Dívida	Outras Desp. Correntes	Investimentos	Inversões Financeiras	Amortização e Refinanciamento da Dívida	Total
<b>8001 Encargos com Cumprimento de Sentença Judicial</b>								
Atender despesas com encargos de decisões judiciais e outros débitos judiciais periódicos vincendos		5.000						5.000
90 Aplicações Diretas								5.000
<b>8002 Encargos com Obrigações Tributárias e Contributivas</b>	F			76.000				76.000
Atender despesas com obrigações tributárias, contribuições sociais e econômicas, a exemplo de PIS/Pasep, Cofins, CSLL, Imposto de Renda sobre o lucro e outros semelhantes, que se constituam obrigações da entidade de administração indireta				76.000				76.000
90 Aplicações Diretas								76.000
<b>Total do Orçamento Fiscal</b>		<b>252.277.000</b>		<b>105.749.000</b>	<b>27.677.780</b>			<b>385.703.780</b>
<b>Total do Orçamento da Seguridade Social</b>				<b>1.318.000</b>				<b>1.318.000</b>
<b>Total Geral</b>		<b>252.277.000</b>		<b>107.067.000</b>	<b>27.677.780</b>			<b>387.021.780</b>

812

Governo do Estado da Bahia  
Orçamento 2022

Poder: 3 - Executivo  
Órgão: 11 - Secretaria da Educação

Programa de Trabalho, por Poder, Órgão e Unidade Orçamentária  
Unid. Orçamentária: 303 - Universidade Estadual de Feira de Santana

Art. 2º e art. 22 da Lei nº 4.320/64  
(em R\$ 1,00)

Código / Especificação (Função, Subfunção, Programa, Projeto/Atividade, Objeto e Modalidade de Aplicação)	F / S	Pessoal e Enc.Sociais	Juros e Enc. da Dívida	Outras Desp. Correntes	Investimentos	Inversões Financeiras	Amortização e Refinanciamento da Dívida	Total
<b>2009 Encargos com Benefícios Especiais</b>	S			110.000				110.000
Atender despesas com encargos de benefícios concedidos mediante leis específicas, tais como pensões especiais, auxílio-natalidade, auxílio-funeral, auxílio-croche ou pré-escolar, salário-família, auxílio-reclusão, auxílio-fardamento de militar, indenização de transporte de bagagem para militar e demais benefícios não previdenciários				110.000				110.000
90 Aplicações Diretas								110.000
<b>2018 Encargos com Concessionárias de Serviços Públicos em Unidade Administrativa</b>	F			3.603.000				3.603.000
Atender despesas com o fornecimento de energia elétrica, água e esgoto, telefonia, correios, gás e outros serviços concedidos em unidades administrativas				3.603.000				3.603.000
90 Aplicações Diretas								3.603.000
<b>126 Tecnologia da Informação</b>		250.000		5.000.000				5.250.000
<b>502 Ações de Apoio Administrativo do Poder Executivo</b>		250.000		5.000.000				5.250.000
<b>2002 Manutenção de Serviços de Tecnologia da Informação e Comunicação</b>	F	250.000		5.000.000				5.250.000
Atender despesas com a manutenção de serviços de tecnologia da informação e comunicação, visando otimização e racionalização dos recursos disponíveis				5.000.000				5.250.000
90 Aplicações Diretas								5.250.000
<b>128 Formação de Recursos Humanos</b>				210.000				210.000

815

Governo do Estado da Bahia  
Orçamento 2022

Poder: 3 - Executivo  
Órgão: 11 - Secretaria da Educação

Programa de Trabalho, por Poder, Órgão e Unidade Orçamentária  
Unid. Orçamentária: 303 - Universidade Estadual de Feira de Santana

Art. 2º e art. 22 da Lei nº 4.320/64  
(em R\$ 1,00)

Código / Especificação (Função, Subfunção, Programa, Projeto/Atividade, Objeto e Modalidade de Aplicação)	F / S	Pessoal e Enc.Sociais	Juros e Enc. da Dívida	Outras Desp. Correntes	Investimentos	Inversões Financeiras	Amortização e Refinanciamento da Dívida	Total
<b>12 Educação</b>		228.886.000		115.270.000	25.060.020			369.216.020
<b>122 Administração Geral</b>		41.894.000		35.839.000	4.000.000			81.733.000
<b>306 Educação</b>	F				4.000.000			4.000.000
<b>7352 Modernização do Processo de Gestão Administrativa da Universidade</b>					4.000.000			4.000.000
Modernizar os processos de gestão administrativa das universidades, através da aplicação de tecnologia da informação, aumentando a eficiência e a qualidade na prestação dos serviços prestados à sociedade					4.000.000			4.000.000
90 Aplicações Diretas								4.000.000
<b>308 Inclusão Socioprodutiva e Mundo do Trabalho</b>				948.000				948.000
<b>4131 Administração de Bolsa Estágio de Nível Superior - Partiu Estágio/Mais Futuro</b>	F			948.000				948.000
Atender despesas com o pagamento de bolsa estágio para estudantes de nível superior do programa Partiu Estágio/Mais Futuro, dando oportunidade a universitários baianos na Administração Pública Estadual				948.000				948.000
90 Aplicações Diretas								948.000
<b>502 Ações de Apoio Administrativo do Poder Executivo</b>		41.894.000		34.891.000				76.785.000
<b>2000 Manutenção de Serviços Técnicos e Administrativos</b>	F	100.000		31.078.000				31.178.000
Atender despesas administrativas e outros serviços auxiliares, bem como de assessoramento e controle				31.078.000				31.178.000
90 Aplicações Diretas								31.178.000

813

Governo do Estado da Bahia  
Orçamento 2022

Poder: 3 - Executivo  
Órgão: 11 - Secretaria da Educação

Programa de Trabalho, por Poder, Órgão e Unidade Orçamentária  
Unid. Orçamentária: 303 - Universidade Estadual de Feira de Santana

Art. 2º e art. 22 da Lei nº 4.320/64  
(em R\$ 1,00)

Código / Especificação (Função, Subfunção, Programa, Projeto/Atividade, Objeto e Modalidade de Aplicação)	F / S	Pessoal e Enc.Sociais	Juros e Enc. da Dívida	Outras Desp. Correntes	Investimentos	Inversões Financeiras	Amortização e Refinanciamento da Dívida	Total
<b>306 Educação</b>				210.000				210.000
<b>5444 Capacitação de Profissional do Ensino Superior</b>	F			210.000				210.000
Capacitar o corpo docente e o corpo técnico-administrativo das universidades estaduais, apoiando, promovendo e patrocinando eventos, com vistas a aprimorar a qualidade dos serviços ofertados				210.000				210.000
90 Aplicações Diretas								210.000
<b>131 Comunicação Social</b>				420.000				420.000
<b>502 Ações de Apoio Administrativo do Poder Executivo</b>				420.000				420.000
<b>2020 Publicidade de Ato Oficial do Órgão</b>	F			420.000				420.000
Atender despesas com publicação de atos da administração pública em atendimento ao Art. 22 da Constituição Estadual				420.000				420.000
90 Aplicações Diretas								420.000
<b>302 Assistência Hospitalar e Ambulatorial</b>				3.000.000				3.000.000
<b>502 Ações de Apoio Administrativo do Poder Executivo</b>				3.000.000				3.000.000
<b>2022 Assistência à Saúde dos Servidores Públicos Estaduais e seus Dependentes - Planaserv</b>	S			3.000.000				3.000.000
Atender despesas com a contribuição patronal para o sistema de assistência à saúde dos servidores públicos estaduais e seus dependentes, inclusive dos servidores em Regime Especial de Direito Administrativo - Reda				3.000.000				3.000.000

816

Governo do Estado da Bahia  
Orçamento 2022

Poder: 3 - Executivo  
Órgão: 11 - Secretaria da Educação

Programa de Trabalho, por Poder, Órgão e Unidade Orçamentária  
Unid. Orçamentária: 303 - Universidade Estadual de Feira de Santana

Art. 2º e art. 22 da Lei nº 4.320/64  
(em R\$ 1,00)

Código / Especificação (Função, Subfunção, Programa, Projeto/Atividade, Objeto e Modalidade de Aplicação)	F / S	Pessoal e Enc.Sociais	Juros e Enc. da Dívida	Outras Desp. Correntes	Investimentos	Inversões Financeiras	Amortização e Refinanciamento da Dívida	Total
91 Aplicação Direta Decorrente de Operação entre Órgãos, Fundos e Entidades Integrantes dos Orçamentos				20.000				20.000
<b>2001 Administração de Pessoal e Encargos</b>	F	39.765.000						39.765.000
Atender despesas com vencimentos, vantagens de pessoal e obrigações patronais								39.765.000
90 Aplicações Diretas								39.765.000
91 Aplicação Direta Decorrente de Operação entre Órgãos, Fundos e Entidades Integrantes dos Orçamentos		5.499.000						5.499.000
<b>2003 Administração de Bolsa Complementar de Estagiário</b>	F			100.000				100.000
Atender despesas com o pagamento de bolsa complementar aos estagiários, inclusive as relativas a transporte e seguro				100.000				100.000
90 Aplicações Diretas								100.000
<b>2005 Administração de Pessoal sob Regime Especial de Direito Administrativo - Reda</b>	F	2.029.000						2.029.000
Atender despesas com pessoal sob Regime Especial de Direito Administrativo - Reda, através de contratação por tempo determinado facultada pela Constituição Federal em seu art. 37, inciso IX e de acordo com os artigos 252 a 255 da Lei nº 6.677/94								2.029.000
90 Aplicações Diretas								2.029.000

814

Governo do Estado da Bahia  
Orçamento 2022

Poder: 3 - Executivo  
Órgão: 11 - Secretaria da Educação

Programa de Trabalho, por Poder, Órgão e Unidade Orçamentária  
Unid. Orçamentária: 303 - Universidade Estadual de Feira de Santana

Art. 2º e art. 22 da Lei nº 4.320/64  
(em R\$ 1,00)

Código / Especificação (Função, Subfunção, Programa, Projeto/Atividade, Objeto e Modalidade de Aplicação)	F / S	Pessoal e Enc.Sociais	Juros e Enc. da Dívida	Outras Desp. Correntes	Investimentos	Inversões Financeiras	Amortização e Refinanciamento da Dívida	Total
91 Aplicação Direta Decorrente de Operação entre Órgãos, Fundos e Entidades Integrantes dos Orçamentos				3.000.000				3.000.000
<b>305 Vigilância Epidemiológica</b>				500.000				500.000
<b>314 Segurança Pública e Defesa Social</b>				500.000				500.000
<b>5365 Apoio a Ações de Combate à Pandemia da Covid-19</b>	S			500.000				500.000
Apoiar as ações de combate à pandemia da Covid-19, reconhecida como situação de emergência através do Decreto nº 19.549 de 18 de março de 2020				500.000				500.000
90 Aplicações Diretas								500.000
<b>331 Proteção e Benefícios ao Trabalhador</b>				6.004.000				6.004.000
<b>502 Ações de Apoio Administrativo do Poder Executivo</b>				6.004.000				6.004.000
<b>2013 Auxílios Transporte e Alimentação aos Servidores e Empregados Públicos</b>	F			6.004.000				6.004.000
Atender despesas com auxílios transporte e alimentação para servidores e empregados públicos, inclusive em contratação por tempo determinado - Reda e CLT, conforme autorização legal				6.004.000				6.004.000
90 Aplicações Diretas								6.004.000
<b>364 Ensino Superior</b>		186.637.000		61.507.000	20.990.020			269.134.020
<b>306 Educação</b>		186.637.000		61.507.000	20.990.020			269.134.020
<b>4515 Apoio ao Funcionamento da Atividade Acadêmica</b>	F			41.520.000				41.520.000
Apoiar as atividades acadêmicas das áreas de ensino, pesquisa e extensão				41.520.000				41.520.000

817



SALVADOR, TERÇA-FEIRA, 25 DE JANEIRO DE 2022 - ANO CVI - Nº 23.339

Governou do Estado da Bahia  
Orçamento 2022

Poder: 3 - Executivo  
Órgão: 11 - Secretaria da Educação

Programa de Trabalho, por Poder, Órgão e Unidade Orçamentária  
Unid. Orçamentária: 303 - Universidade Estadual de Feira de Santana

Art. 2º e art. 22 da Lei nº 4.320/64  
(em R\$ 1.00)

Código / Especificação (Função, Subfunção, Programa, Projeto/Atividade, Objeto e Modalidade de Aplicação)	F / S	Pessoal e Enc.Sociais	Juros e Enc. da Dívida	Outras Desp. Correntes	Investimentos	Inversões Financeiras	Amortização e Refinanciamento da Dívida	Total
<b>4515 Apoio ao Funcionamento da Atividade Acadêmica</b> por meio de pagamento de serviços comuns às três áreas, dotando-as das condições necessárias para o seu funcionamento regular								41.520.000
90 Aplicações Diretas								41.520.000
<b>6904 Administração de Pessoal do Magistério Superior sob o Regime Especial de Direito Administrativo</b> Atender despesas de pessoal para atuar no Magistério Superior, sob Regime Especial de Direito Administrativo - Reda, facultada pela Constituição Federal em seu art. 37, inciso IX e de acordo com os artigos 252 a 255 da Lei 6677/94	F	13.218.000						13.218.000
90 Aplicações Diretas		13.218.000						13.218.000
<b>6905 Administração de Pessoal do Magistério Superior</b> Atender despesas com vencimentos e vantagens de pessoal do Magistério Superior	F	173.419.000						173.419.000
90 Aplicações Diretas		173.419.000						173.419.000
91 Aplicação Direta Decorrente de Operação entre Órgãos, Fundos e Entidades integrantes dos Orçamentos		26.858.000						26.858.000
<b>6907 Realização de Ação de Extensão Universitária</b> Realizar ações de extensão universitária, por meio da implementação de programas, projetos	F			1.633.000	20.000			1.653.000
90 Aplicações Diretas				1.633.000	20.000			1.653.000

818

Governou do Estado da Bahia  
Orçamento 2022

Poder: 3 - Executivo  
Órgão: 11 - Secretaria da Educação

Programa de Trabalho, por Poder, Órgão e Unidade Orçamentária  
Unid. Orçamentária: 303 - Universidade Estadual de Feira de Santana

Art. 2º e art. 22 da Lei nº 4.320/64  
(em R\$ 1.00)

Código / Especificação (Função, Subfunção, Programa, Projeto/Atividade, Objeto e Modalidade de Aplicação)	F / S	Pessoal e Enc.Sociais	Juros e Enc. da Dívida	Outras Desp. Correntes	Investimentos	Inversões Financeiras	Amortização e Refinanciamento da Dívida	Total
<b>7858 Ampliação de Unidade Universitária</b> Ampliar as unidades universitárias para o melhor atendimento das demandas administrativas e acadêmicas da instituição	F				3.000.000			3.000.000
90 Aplicações Diretas					3.000.000			3.000.000
<b>7861 Apoio ao Programa Universidade para Todos</b> Apoiar as ações do programa Universidade Para Todos - UPT, o qual visa ofertar curso pré-vestibular gratuitamente para estudantes e ex-alunos(as) das redes públicas estadual e municipal de Educação	F			724.000	20.000			744.000
90 Aplicações Diretas				724.000	20.000			744.000
<b>7863 Construção de Espaço Físico em Unidade Universitária</b> Construir novos espaços físicos nas unidades universitárias para o atendimento das demandas acadêmicas e administrativas	F				12.000.000			12.000.000
90 Aplicações Diretas					12.000.000			12.000.000
<b>7867 Aparentamento de Unidade Universitária</b> Aparentar as unidades universitárias, proporcionando as condições necessárias ao melhor desempenho das atividades de ensino, pesquisa e extensão	F				5.440.020			5.440.020
90 Aplicações Diretas					5.440.020			5.440.020

821

Governou do Estado da Bahia  
Orçamento 2022

Poder: 3 - Executivo  
Órgão: 11 - Secretaria da Educação

Programa de Trabalho, por Poder, Órgão e Unidade Orçamentária  
Unid. Orçamentária: 303 - Universidade Estadual de Feira de Santana

Art. 2º e art. 22 da Lei nº 4.320/64  
(em R\$ 1.00)

Código / Especificação (Função, Subfunção, Programa, Projeto/Atividade, Objeto e Modalidade de Aplicação)	F / S	Pessoal e Enc.Sociais	Juros e Enc. da Dívida	Outras Desp. Correntes	Investimentos	Inversões Financeiras	Amortização e Refinanciamento da Dívida	Total
<b>6907 Realização de Ação de Extensão Universitária</b> e atividades de extensão, com vistas a propiciar a interação dos estudantes de graduação com a realidade social, dando condições para o melhoramento dos padrões de excelência científica e acadêmica das instituições								1.653.000
90 Aplicações Diretas								1.653.000
<b>6908 Gestão das Ações de Ensino de Graduação</b> Desenvolver ações de ensino superior, por meio da ampliação de vagas na graduação e da promoção de ações de cooperação e de intercâmbio com outras instituições de fomento técnico, científico e acadêmico	F			695.000				695.000
90 Aplicações Diretas				695.000				695.000
<b>6909 Gestão das Ações de Ensino de Pós-Graduação</b> Garantir o funcionamento dos cursos de pós-graduação dentro dos padrões de excelência acadêmica	F			1.045.000				1.045.000
90 Aplicações Diretas				1.045.000				1.045.000
<b>6910 Promoção de Assistência ao Estudante Universitário</b> Promover a assistência ao estudante universitário, por meio de acesso a alimentação, transporte e outros benefícios, proporcionando as condições necessárias à sua permanência na Universidade e participação em eventos de formação acadêmica	F			11.090.000	10.000			11.100.000
90 Aplicações Diretas				11.090.000	10.000			11.100.000

819

Governou do Estado da Bahia  
Orçamento 2022

Poder: 3 - Executivo  
Órgão: 11 - Secretaria da Educação

Programa de Trabalho, por Poder, Órgão e Unidade Orçamentária  
Unid. Orçamentária: 303 - Universidade Estadual de Feira de Santana

Art. 2º e art. 22 da Lei nº 4.320/64  
(em R\$ 1.00)

Código / Especificação (Função, Subfunção, Programa, Projeto/Atividade, Objeto e Modalidade de Aplicação)	F / S	Pessoal e Enc.Sociais	Juros e Enc. da Dívida	Outras Desp. Correntes	Investimentos	Inversões Financeiras	Amortização e Refinanciamento da Dívida	Total
<b>7871 Reforma em Unidade Universitária</b> Reformar as unidades universitárias para o melhor atendimento das demandas administrativas e acadêmicas da instituição	F			4.000.000				4.000.000
90 Aplicações Diretas				4.000.000				4.000.000
<b>365 Educação Infantil</b>				123.000				123.000
<b>302 Ações de Apoio Administrativo do Poder Executivo</b>				123.000				123.000
<b>2011 Assistência à Educação Infantil para Dependente de Servidor e Emprego Público</b> Atender despesas com assistência à educação infantil, crianças em creche e pré-escola para dependentes dos servidores e empregados públicos	S			123.000				123.000
90 Aplicações Diretas				123.000				123.000
<b>392 Difusão Cultural</b>				1.110.000	50.000			1.160.000
<b>306 Educação</b>				1.110.000	50.000			1.160.000
<b>7869 Promoção de Ação Artístico-Cultural</b> Promover atividades artísticas, culturais e de lazer e preservação do patrimônio histórico, fortalecendo os vínculos da universidade com a comunidade	F			1.110.000	50.000			1.160.000
90 Aplicações Diretas				1.110.000	50.000			1.160.000
<b>571 Desenvolvimento Científico</b>		100.000		1.422.000				1.522.000
<b>306 Educação</b>		100.000		1.422.000				1.522.000
<b>6912 Realização de Ações da Editora Universitária</b> Realizar as ações da editora	F	100.000		462.000				562.000

822

Governou do Estado da Bahia  
Orçamento 2022

Poder: 3 - Executivo  
Órgão: 11 - Secretaria da Educação

Programa de Trabalho, por Poder, Órgão e Unidade Orçamentária  
Unid. Orçamentária: 303 - Universidade Estadual de Feira de Santana

Art. 2º e art. 22 da Lei nº 4.320/64  
(em R\$ 1.00)

Código / Especificação (Função, Subfunção, Programa, Projeto/Atividade, Objeto e Modalidade de Aplicação)	F / S	Pessoal e Enc.Sociais	Juros e Enc. da Dívida	Outras Desp. Correntes	Investimentos	Inversões Financeiras	Amortização e Refinanciamento da Dívida	Total
<b>6910 Promoção de Assistência ao Estudante Universitário</b> Promover a assistência ao estudante universitário, por meio de acesso a alimentação, transporte e outros benefícios, proporcionando as condições necessárias à sua permanência na Universidade e participação em eventos de formação acadêmica								11.100.000
90 Aplicações Diretas								11.100.000
<b>6911 Realização de Processo Seletivo</b> Selecionar alunos através de vestibular, bem como recrutar e selecionar docentes e técnicos administrativos através de concursos ou seleções públicas, assegurando a continuidade das atividades acadêmicas	F			100.000				100.000
90 Aplicações Diretas				100.000				100.000
<b>6913 Funcionamento do Sistema de Bibliotecas Universitárias</b> Assegurar o funcionamento do Sistema Integrado de Bibliotecas	F			200.000	500.000			700.000
90 Aplicações Diretas				200.000	500.000			700.000
<b>6955 Desenvolvimento de Ações de Internacionalização Institucional</b> Desenvolver ações de internacionalização da universidade, por meio da formalização de parcerias com órgãos e instituições de fora do Brasil, visando ao melhoramento da qualidade do ensino superior	F			500.000				500.000
90 Aplicações Diretas				500.000				500.000

820

Governou do Estado da Bahia  
Orçamento 2022

Poder: 3 - Executivo  
Órgão: 11 - Secretaria da Educação

Programa de Trabalho, por Poder, Órgão e Unidade Orçamentária  
Unid. Orçamentária: 303 - Universidade Estadual de Feira de Santana

Art. 2º e art. 22 da Lei nº 4.320/64  
(em R\$ 1.00)

Código / Especificação (Função, Subfunção, Programa, Projeto/Atividade, Objeto e Modalidade de Aplicação)	F / S	Pessoal e Enc.Sociais	Juros e Enc. da Dívida	Outras Desp. Correntes	Investimentos	Inversões Financeiras	Amortização e Refinanciamento da Dívida	Total
<b>6912 Realização de Ações da Editora Universitária</b> universitária por meio da produção e edição de material científico, tecnológico, cultural, literário, artístico, dentre outros, com o objetivo de difundir o conhecimento produzido								562.000
90 Aplicações Diretas								562.000
<b>6927 Apoio a Ações de Pesquisa e de Iniciação Científica e Tecnológica</b> Prover, fomentar e incentivar o desenvolvimento e realização de pesquisas, dentro da política institucional de P&D, e fortalecer a infraestrutura, visando a geração e difusão de novas tecnologias e potencializando o desenvolvimento científico e tecnológico	F	100.000		462.000	960.000			960.000
90 Aplicações Diretas				462.000	960.000			960.000
<b>573 Difusão do Conhecimento Científico e</b>				80.000	20.000			100.000
<b>306 Educação</b>				80.000	20.000			100.000
<b>7864 Desenvolvimento de Projeto de Pesquisa Científica, Tecnológica e de Inovação</b> Desenvolver ações científicas, tecnológicas e de inovação e divulgar os experimentos educacionais, inclusive com a implantação de projetos em comunidades, grupos sociais e empresas, visando a geração e difusão de novas tecnologias	F			80.000	20.000			100.000
90 Aplicações Diretas				80.000	20.000			100.000

823



Governo do Estado da Bahia  
Orçamento 2022

Orçamentos Fiscal e da Seguridade Social - Recursos de Todas as Fontes  
Programa de Trabalho, por Poder, Órgão e Unidade Orçamentária

Poder: 3 - Executivo  
Órgão: 11 - Secretaria da Educação  
Unid. Orçamentária: 303 - Universidade Estadual de Feira de Santana  
(em R\$ 1,00)

Código / Especificação (Função, Subfunção, Programa, Projeto/Atividade, Objeto e Modalidade de Aplicação)	F / S	Pessoal e Enc.Sociais	Juros e Enc. da Dívida	Outras Desp. Correntes	Investimentos	Inversões Financeiras	Amortização e Refinanciamento da Dívida	Total
846 Outros Encargos Especiais		5.000		55.000				60.000
900 Operação Especial do Poder Executivo		5.000		55.000				60.000
8001 Encargos com Cumprimento de Sentença Judicial	F	5.000						5.000
Atender despesas com sentenças judiciais resultantes de precatórios, sentenças transitadas em julgado, sentenças transitadas em julgado de pequeno valor, na forma definida em lei, decisões judiciais e outros débitos judiciais periódicos vincendos								
90 Aplicações Diretas		5.000						5.000
8002 Encargos com Obrigações Tributárias e Contributivas	F			55.000				55.000
Atender despesas com obrigações tributárias, contribuições sociais e econômicas, a exemplo de PIS/Pasep, Cofins, CSLL, Imposto de Renda sobre o lucro e outros assemelhados, que se constituam obrigações da entidade de administração indireta								
90 Aplicações Diretas				55.000				55.000
<b>Total do Orçamento Fiscal</b>		<b>228.886.000</b>		<b>111.537.000</b>	<b>25.060.020</b>			<b>365.483.020</b>
<b>Total do Orçamento da Seguridade Social</b>				<b>3.733.000</b>				<b>3.733.000</b>
<b>Total Geral</b>		<b>228.886.000</b>		<b>115.270.000</b>	<b>25.060.020</b>			<b>369.216.020</b>

824

Governo do Estado da Bahia  
Orçamento 2022

Orçamentos Fiscal e da Seguridade Social - Recursos de Todas as Fontes  
Programa de Trabalho, por Poder, Órgão e Unidade Orçamentária

Poder: 3 - Executivo  
Órgão: 11 - Secretaria da Educação  
Unid. Orçamentária: 304 - Universidade Estadual de Santa Cruz  
(em R\$ 1,00)

Código / Especificação (Função, Subfunção, Programa, Projeto/Atividade, Objeto e Modalidade de Aplicação)	F / S	Pessoal e Enc.Sociais	Juros e Enc. da Dívida	Outras Desp. Correntes	Investimentos	Inversões Financeiras	Amortização e Refinanciamento da Dívida	Total
12 Educação		190.614.000		88.072.000	14.020.000			292.706.000
122 Administração Geral		18.520.000		51.250.000				69.770.000
308 Inclusão Socioprodutiva e Mundo do Trabalho				612.000				612.000
4131 Administração de Bolsa Estágio de Nível Superior - Partiu Estágio/Mais Futuro	F			612.000				612.000
Atender despesas com o pagamento de bolsa estágio para estudantes de nível superior do programa Partiu Estágio/Mais Futuro, dando oportunidade a universitários baianos na Administração Pública Estadual								
90 Aplicações Diretas				612.000				612.000
502 Ações de Apoio Administrativo do Poder Executivo		18.520.000		50.638.000				69.158.000
2000 Manutenção de Serviços Técnicos e Administrativos	F			43.046.000				43.046.000
Atender despesas administrativas e outros serviços auxiliares, bem como de assessoramento e controle								
90 Aplicações Diretas				43.046.000				43.046.000
2001 Administração de Pessoal e Encargos	F	18.520.000						18.520.000
Atender despesas com vencimentos, vantagens de pessoal e obrigações patronais								
90 Aplicações Diretas		16.520.000						16.520.000
91 Aplicação Direta Decorrente de Operação entre Órgãos, Fundos e Entidades Integrantes dos Orçamentos		2.000.000						2.000.000

825

Governo do Estado da Bahia  
Orçamento 2022

Orçamentos Fiscal e da Seguridade Social - Recursos de Todas as Fontes  
Programa de Trabalho, por Poder, Órgão e Unidade Orçamentária

Poder: 3 - Executivo  
Órgão: 11 - Secretaria da Educação  
Unid. Orçamentária: 304 - Universidade Estadual de Santa Cruz  
(em R\$ 1,00)

Código / Especificação (Função, Subfunção, Programa, Projeto/Atividade, Objeto e Modalidade de Aplicação)	F / S	Pessoal e Enc.Sociais	Juros e Enc. da Dívida	Outras Desp. Correntes	Investimentos	Inversões Financeiras	Amortização e Refinanciamento da Dívida	Total
2003 Administração de Bolsa Complementar de Estagiário	F			3.000.000				3.000.000
Atender despesas com o pagamento de bolsa complementar aos estagiários, inclusive as relativas a transporte e seguro								
90 Aplicações Diretas				3.000.000				3.000.000
2009 Encargos com Benefícios Especiais	S			63.000				63.000
Atender despesas com encargos de benefícios concedidos mediante leis específicas, tais como pensões especiais, auxílio-natalidade, auxílio-funeral, auxílio-creche ou pré-escolar, salário-família, auxílio-reclusão, auxílio-fardamento de militar, indenização de transporte de bagagem para militar e demais benefícios não previdenciários								
90 Aplicações Diretas				63.000				63.000
2018 Encargos com Concessionárias de Serviços Públicos em Unidade Administrativa	F			4.529.000				4.529.000
Atender despesas com o fornecimento de energia elétrica, água e esgoto, telefonia, correios, gás e outros serviços concedidos em unidades administrativas								
90 Aplicações Diretas				4.529.000				4.529.000
128 Tecnologia da Informação		4.800.000						4.800.000
502 Ações de Apoio Administrativo do Poder Executivo		4.800.000						4.800.000
2002 Manutenção de Serviços de Tecnologia da Informação e Comunicação	F			4.800.000				4.800.000

826

Governo do Estado da Bahia  
Orçamento 2022

Orçamentos Fiscal e da Seguridade Social - Recursos de Todas as Fontes  
Programa de Trabalho, por Poder, Órgão e Unidade Orçamentária

Poder: 3 - Executivo  
Órgão: 11 - Secretaria da Educação  
Unid. Orçamentária: 304 - Universidade Estadual de Santa Cruz  
(em R\$ 1,00)

Código / Especificação (Função, Subfunção, Programa, Projeto/Atividade, Objeto e Modalidade de Aplicação)	F / S	Pessoal e Enc.Sociais	Juros e Enc. da Dívida	Outras Desp. Correntes	Investimentos	Inversões Financeiras	Amortização e Refinanciamento da Dívida	Total
2002 Manutenção de Serviços de Tecnologia da Informação e Comunicação				4.800.000				4.800.000
Atender despesas com a manutenção de serviços de tecnologia da informação e comunicação, visando otimização e racionalização dos recursos disponíveis								
90 Aplicações Diretas				4.800.000				4.800.000
128 Formação de Recursos Humanos		650.000						650.000
306 Educação		650.000						650.000
5444 Capacitação de Profissional do Ensino Superior	F			600.000				600.000
Capacitar o corpo docente e o corpo técnico-administrativo das universidades estaduais, apoiando, promovendo e patrocinando eventos, com vistas a aprimorar a qualidade dos serviços ofertados.								
90 Aplicações Diretas				600.000				600.000
7859 Apoio à Formação Básica de Profissional de Educação Básica	F			50.000				50.000
Apoiar a formação inicial de profissionais para atuar na rede pública municipal de Educação Básica								
90 Aplicações Diretas				50.000				50.000
131 Comunicação Social		400.000						400.000
502 Ações de Apoio Administrativo do Poder Executivo		400.000						400.000
2020 Publicidade de Ato Oficial do Órgão	F			400.000				400.000
Atender despesas com publicação de atos da administração pública em								

827

Governo do Estado da Bahia  
Orçamento 2022

Orçamentos Fiscal e da Seguridade Social - Recursos de Todas as Fontes  
Programa de Trabalho, por Poder, Órgão e Unidade Orçamentária

Poder: 3 - Executivo  
Órgão: 11 - Secretaria da Educação  
Unid. Orçamentária: 304 - Universidade Estadual de Santa Cruz  
(em R\$ 1,00)

Código / Especificação (Função, Subfunção, Programa, Projeto/Atividade, Objeto e Modalidade de Aplicação)	F / S	Pessoal e Enc.Sociais	Juros e Enc. da Dívida	Outras Desp. Correntes	Investimentos	Inversões Financeiras	Amortização e Refinanciamento da Dívida	Total
2020 Publicidade de Ato Oficial do Órgão				400.000				400.000
atendimento ao Art. 22 da Constituição Estadual								
90 Aplicações Diretas				400.000				400.000
302 Assistência Hospitalar e Ambulatorial		1.143.000						1.143.000
502 Ações de Apoio Administrativo do Poder Executivo		1.143.000						1.143.000
2022 Assistência à Saúde dos Servidores Públicos Estaduais e seus Dependentes - Planserv	S			1.143.000				1.143.000
Atender despesas com a contribuição patronal para o sistema de assistência à saúde dos servidores públicos estaduais e seus dependentes, inclusive dos servidores em Regime Especial de Direito Administrativo - Reda								
91 Aplicação Direta Decorrente de Operação entre Órgãos, Fundos e Entidades Integrantes dos Orçamentos				1.143.000				1.143.000
331 Proteção e Benefícios ao Trabalhador		3.842.000						3.842.000
502 Ações de Apoio Administrativo do Poder Executivo		3.842.000						3.842.000
2013 Auxílios Transporte e Alimentação aos Servidores e Empregados Públicos	F			3.842.000				3.842.000
Atender despesas com auxílios transporte e alimentação para servidores e empregados públicos, inclusive em contratação por tempo determinado - Reda e CLT, conforme autorização legal								
90 Aplicações Diretas				3.842.000				3.842.000

828

Governo do Estado da Bahia  
Orçamento 2022

Orçamentos Fiscal e da Seguridade Social - Recursos de Todas as Fontes  
Programa de Trabalho, por Poder, Órgão e Unidade Orçamentária

Poder: 3 - Executivo  
Órgão: 11 - Secretaria da Educação  
Unid. Orçamentária: 304 - Universidade Estadual de Santa Cruz  
(em R\$ 1,00)

Código / Especificação (Função, Subfunção, Programa, Projeto/Atividade, Objeto e Modalidade de Aplicação)	F / S	Pessoal e Enc.Sociais	Juros e Enc. da Dívida	Outras Desp. Correntes	Investimentos	Inversões Financeiras	Amortização e Refinanciamento da Dívida	Total
364 Ensino Superior		172.089.000		22.792.000	14.020.000			208.901.000
306 Educação		172.089.000		22.792.000	14.020.000			208.901.000
3065 Apoio ao Mestrado e Doutorado de Profissionais da Educação Superior	F			200.000				200.000
Oferecer apoio aos profissionais da Educação Superior para a realização de cursos de mestrado e doutorado								
90 Aplicações Diretas				200.000				200.000
6631 Funcionamento de Hospital Veterinário	F			150.000				150.000
Assegurar o funcionamento do Hospital Veterinário da Uesc, possibilitando a execução de suas atividades regulares e o atendimento à população								
90 Aplicações Diretas				150.000				150.000
6904 Administração de Pessoal do Magistério Superior sob o Regime Especial de Direito Administrativo	F	10.430.000						10.430.000
Atender despesas de pessoal para atuar no Magistério Superior, sob Regime Especial de Direito Administrativo - Reda, facultada pela Constituição Federal em seu art. 37, inciso IX e de acordo com os artigos 252 a 55 da Lei 6677/94								
90 Aplicações Diretas		10.430.000						10.430.000
6905 Administração de Pessoal do Magistério Superior	F	161.659.000						161.659.000
Atender despesas com vencimentos e vantagens de pessoal do Magistério Superior								
90 Aplicações Diretas		141.659.000						141.659.000

829





SALVADOR, TERÇA-FEIRA, 25 DE JANEIRO DE 2022 - ANO CVI - Nº 23.339

Governou do Estado da Bahia  
Orçamento 2022

Poder: 3 - Executivo  
Órgão: 11 - Secretaria da Educação

Programa de Trabalho, por Poder, Órgão e Unidade Orçamentária  
Unid. Orçamentária: 304 - Universidade Estadual de Santa Cruz

Art. 2º e art. 22 da Lei nº 4.320/64 (em R\$ 1.00)

Código / Especificação (Função, Subfunção, Programa, Projeto/Atividade, Objeto e Modalidade de Aplicação)	F / S	Pessoal e Enc.Sociais	Juros e Enc. da Dívida	Outras Desp. Correntes	Investimentos	Inversões Financeiras	Amortização e Refinanciamento da Dívida	Total
91 Aplicação Direta Decorrente de Operação entre Órgãos, Fundos e Entidades Integrantes dos Orçamentos		20.000.000						20.000.000
<b>6907 Realização de Ação de Extensão Universitária</b>	F			2.000.000	20.000			2.020.000
Realizar ações de extensão universitária, por meio da implementação de programas, projetos e atividades de extensão, com vistas a propiciar a interação dos estudantes de graduação com a realidade social, dando condições para o melhoramento dos padrões de excelência científica e acadêmica das instituições								
90 Aplicações Diretas				2.000.000	20.000			2.020.000
<b>6908 Gestão das Ações de Ensino de Graduação</b>	F			5.860.000				5.860.000
Desenvolver ações de ensino superior, por meio da ampliação de vagas na graduação e da promoção de ações de cooperação e de intercâmbio com outras instituições de fomento técnico, científico e acadêmico								
90 Aplicações Diretas				5.860.000				5.860.000
<b>6909 Gestão das Ações de Ensino de Pós-Graduação</b>	F			4.000.000				4.000.000
Garantir o funcionamento dos cursos de pós-graduação dentro dos padrões de excelência acadêmica								
90 Aplicações Diretas				4.000.000				4.000.000
<b>6910 Promoção de Assistência ao Estudante Universitário</b>	F			3.000.000				3.000.000

830

Governou do Estado da Bahia  
Orçamento 2022

Poder: 3 - Executivo  
Órgão: 11 - Secretaria da Educação

Programa de Trabalho, por Poder, Órgão e Unidade Orçamentária  
Unid. Orçamentária: 304 - Universidade Estadual de Santa Cruz

Art. 2º e art. 22 da Lei nº 4.320/64 (em R\$ 1.00)

Código / Especificação (Função, Subfunção, Programa, Projeto/Atividade, Objeto e Modalidade de Aplicação)	F / S	Pessoal e Enc.Sociais	Juros e Enc. da Dívida	Outras Desp. Correntes	Investimentos	Inversões Financeiras	Amortização e Refinanciamento da Dívida	Total
90 Aplicações Diretas				50.000				50.000
<b>7863 Construção de Espaço Físico em Unidade Universitária</b>	F				8.000.000			8.000.000
Construir novos espaços físicos nas unidades universitárias para o atendimento das demandas acadêmicas e administrativas								
90 Aplicações Diretas					8.000.000			8.000.000
<b>7867 Aparelhamento de Unidade Universitária</b>	F			5.500.000				5.500.000
Aparelhar as unidades universitárias, proporcionando as condições necessárias ao melhor desempenho das atividades de ensino, pesquisa e extensão								
90 Aplicações Diretas				5.500.000				5.500.000
<b>7871 Reforma em Unidade Universitária</b>	F				4.000.000			4.000.000
Reformar as unidades universitárias para o melhor atendimento das demandas administrativas e acadêmicas da instituição								
90 Aplicações Diretas					4.000.000			4.000.000
<b>571 Desenvolvimento Científico</b>					1.500.000			1.500.000
<b>306 Educação</b>					1.500.000			1.500.000
<b>6912 Realização de Ações da Editora Universitária</b>	F			600.000				600.000
Realizar as ações da editora universitária por meio da produção e edição de material científico, tecnológico, cultural, literário, artístico, dentre outros, com o objetivo de difundir o conhecimento produzido								

833

Governou do Estado da Bahia  
Orçamento 2022

Poder: 3 - Executivo  
Órgão: 11 - Secretaria da Educação

Programa de Trabalho, por Poder, Órgão e Unidade Orçamentária  
Unid. Orçamentária: 304 - Universidade Estadual de Santa Cruz

Art. 2º e art. 22 da Lei nº 4.320/64 (em R\$ 1.00)

Código / Especificação (Função, Subfunção, Programa, Projeto/Atividade, Objeto e Modalidade de Aplicação)	F / S	Pessoal e Enc.Sociais	Juros e Enc. da Dívida	Outras Desp. Correntes	Investimentos	Inversões Financeiras	Amortização e Refinanciamento da Dívida	Total
<b>6910 Promoção de Assistência ao Estudante Universitário</b>				3.000.000				3.000.000
Promover a assistência ao estudante universitário, por meio de acesso à alimentação, transporte e outros benefícios, proporcionando as condições necessárias à sua permanência na Universidade e participação em eventos de formação acadêmica								
90 Aplicações Diretas				3.000.000				3.000.000
<b>6911 Realização de Processo Seletivo</b>	F			300.000				300.000
Selecionar alunos através de vestibular, bem como recrutar e selecionar docentes e técnicos administrativos através de concursos ou seleções públicas, assegurando a continuidade das atividades acadêmicas								
90 Aplicações Diretas				300.000				300.000
<b>6913 Funcionamento do Sistema de Bibliotecas Universitárias</b>	F			1.000.000	500.000			1.500.000
Assegurar o funcionamento do Sistema Integrado de Bibliotecas								
90 Aplicações Diretas				1.000.000	500.000			1.500.000
<b>6915 Realização de Curso de Educação à Distância - EAD</b>	F			542.000				542.000
Criar condições de funcionamento e gestão de cursos através da Educação a Distância com vistas a potencializar a oferta do ensino de graduação, pós-graduação, extensão, bem como expandir e diversificar as oportunidades de acesso à universidade								

831

Governou do Estado da Bahia  
Orçamento 2022

Poder: 3 - Executivo  
Órgão: 11 - Secretaria da Educação

Programa de Trabalho, por Poder, Órgão e Unidade Orçamentária  
Unid. Orçamentária: 304 - Universidade Estadual de Santa Cruz

Art. 2º e art. 22 da Lei nº 4.320/64 (em R\$ 1.00)

Código / Especificação (Função, Subfunção, Programa, Projeto/Atividade, Objeto e Modalidade de Aplicação)	F / S	Pessoal e Enc.Sociais	Juros e Enc. da Dívida	Outras Desp. Correntes	Investimentos	Inversões Financeiras	Amortização e Refinanciamento da Dívida	Total
90 Aplicações Diretas				600.000				600.000
<b>6927 Apoio a Ações de Pesquisa e de Iniciação Científica e Tecnológica</b>	F			900.000				900.000
Prover, fomentar e incentivar o desenvolvimento e realização de pesquisas, dentro da política institucional de P&D, e fortalecer a infraestrutura, visando a geração e difusão de novas tecnologias e potencializando o desenvolvimento científico e tecnológico								
90 Aplicações Diretas				900.000				900.000
<b>573 Difusão do Conhecimento Científico e</b>					1.450.000			1.450.000
<b>306 Educação</b>					1.450.000			1.450.000
<b>3419 Publicação de Documento Científico, Tecnológico e de Inovação</b>	F			400.000				400.000
Fomentar a divulgação dos resultados da geração do conhecimento através da produção de documento científico e tecnológico								
90 Aplicações Diretas				400.000				400.000
<b>3424 Concessão de Bolsa de Iniciação Científica</b>	F			900.000				900.000
Conceder bolsas de iniciação científica, fortalecendo as ações de incentivo à participação de estudantes universitários em projetos de iniciação científica, com vistas a formar futuros pesquisadores								
90 Aplicações Diretas				900.000				900.000

834

Governou do Estado da Bahia  
Orçamento 2022

Poder: 3 - Executivo  
Órgão: 11 - Secretaria da Educação

Programa de Trabalho, por Poder, Órgão e Unidade Orçamentária  
Unid. Orçamentária: 304 - Universidade Estadual de Santa Cruz

Art. 2º e art. 22 da Lei nº 4.320/64 (em R\$ 1.00)

Código / Especificação (Função, Subfunção, Programa, Projeto/Atividade, Objeto e Modalidade de Aplicação)	F / S	Pessoal e Enc.Sociais	Juros e Enc. da Dívida	Outras Desp. Correntes	Investimentos	Inversões Financeiras	Amortização e Refinanciamento da Dívida	Total
90 Aplicações Diretas				542.000				542.000
<b>6931 Concessão de Bolsa de Monitoria de Ensino</b>	F			700.000				700.000
Conceder bolsas de monitoria de ensino, apoiando o desenvolvimento de competências e habilidades didático-pedagógicas em graduandos								
90 Aplicações Diretas				700.000				700.000
<b>6932 Concessão de Bolsa de Monitoria de Extensão</b>	F			850.000				850.000
Conceder bolsas de monitoria de extensão, apoiando o desenvolvimento de competências e habilidades didático-pedagógicas em graduandos								
90 Aplicações Diretas				850.000				850.000
<b>6989 Concessão de Bolsa de Iniciação Científica, Tecnológica e de Inovação</b>	F			140.000				140.000
Conceder bolsas de iniciação científica, iniciação tecnológica e de inovação, assegurando o desenvolvimento científico, tecnológico e de inovação no âmbito das universidades, bem como a qualidade da formação de estudantes ou profissionais de educação								
90 Aplicações Diretas				140.000				140.000
<b>7861 Apoio ao Programa Universidade para Todos</b>	F			50.000				50.000
Apoiar as ações do programa Universidade Para Todos - UPT, o qual visa ofertar curso pré-vestibular gratuitamente para estudantes e ex-alunos(as) das redes públicas estadual e municipal de Educação								

832

Governou do Estado da Bahia  
Orçamento 2022

Poder: 3 - Executivo  
Órgão: 11 - Secretaria da Educação

Programa de Trabalho, por Poder, Órgão e Unidade Orçamentária  
Unid. Orçamentária: 304 - Universidade Estadual de Santa Cruz

Art. 2º e art. 22 da Lei nº 4.320/64 (em R\$ 1.00)

Código / Especificação (Função, Subfunção, Programa, Projeto/Atividade, Objeto e Modalidade de Aplicação)	F / S	Pessoal e Enc.Sociais	Juros e Enc. da Dívida	Outras Desp. Correntes	Investimentos	Inversões Financeiras	Amortização e Refinanciamento da Dívida	Total
<b>6990 Funcionamento de Núcleo de Inovação Tecnológica</b>	F			150.000				150.000
Assegurar o funcionamento do Centro Juvenil de Ciência e Cultura - C.JCC, por meio da aquisição de insumos e equipamentos, possibilitando aos estudantes acesso a conteúdos científicos, culturais e artísticos contemporâneos								
90 Aplicações Diretas				150.000				150.000
<b>846 Outros Encargos Especiais</b>		5.000		245.000				250.000
<b>900 Operação Especial do Poder Executivo</b>		5.000		245.000				250.000
<b>8001 Encargos com Cumprimento de Sentença Judicial</b>	F			5.000				5.000
Atender despesas com sentenças judiciais resultantes de precatórios, sentenças transitadas em julgado, sentenças transitadas em julgado de pequeno valor, na forma definida em lei, decisões judiciais e outros débitos judiciais periódicos vencidos								
90 Aplicações Diretas				5.000				5.000
<b>8002 Encargos com Obrigações Tributárias e Contributivas</b>	F			245.000				245.000
Atender despesas com obrigações tributárias, contribuições sociais e econômicas, a exemplo de PIS/Pasep, Cofins, CSLL, Imposto de Renda sobre o lucro e outros semelhantes, que se constituam obrigações da entidade de administração indireta								
90 Aplicações Diretas				245.000				245.000

835



Governo do Estado da Bahia  
Orçamento 2022

Orçamentos Fiscal e da Seguridade Social - Recursos de Todas as Fontes  
Programa de Trabalho, por Poder, Órgão e Unidade Orçamentária

Poder: 3 - Executivo  
Órgão: 11 - Secretaria da Educação  
Unid. Orçamentária: 304 - Universidade Estadual de Santa Cruz  
(em R\$ 1,00)

Código / Especificação (Função, Subfunção, Programa, Projeto/Atividade, Objeto e Modalidade de Aplicação)	F / S	Pessoal e Enc.Sociais	Juros e Enc. da Dívida	Outras Desp. Correntes	Investimentos	Inversões Financeiras	Amortização e Refinanciamento da Dívida	Total
<b>Total do Orçamento Fiscal</b>		190.614.000		86.866.000	14.020.000			291.500.000
<b>Total do Orçamento da Seguridade Social</b>				1.206.000				1.206.000
<b>Total Geral</b>		190.614.000		88.072.000	14.020.000			292.706.000

836

Governo do Estado da Bahia  
Orçamento 2022

Orçamentos Fiscal e da Seguridade Social - Recursos de Todas as Fontes  
Programa de Trabalho, por Poder, Órgão e Unidade Orçamentária

Poder: 3 - Executivo  
Órgão: 11 - Instituto Anísio Teixeira  
Unid. Orçamentária: 801 - Instituto Anísio Teixeira  
(em R\$ 1,00)

Código / Especificação (Função, Subfunção, Programa, Projeto/Atividade, Objeto e Modalidade de Aplicação)	F / S	Pessoal e Enc.Sociais	Juros e Enc. da Dívida	Outras Desp. Correntes	Investimentos	Inversões Financeiras	Amortização e Refinanciamento da Dívida	Total
<b>12 Educação</b>				7.749.000	251.000			8.000.000
<b>122 Administração Geral</b>				2.694.000	101.000			2.795.000
<b>315 Gestão Governamental</b>				508.000				508.000
<b>7854 Recuperação de Edifício Público</b>	F			508.000				508.000
Recuperar as instalações físicas das edificações públicas, visando a melhoria das condições de seu funcionamento								
90 Aplicações Diretas				508.000				508.000
<b>502 Ações de Apoio Administrativo do Poder Executivo</b>				2.186.000	101.000			2.287.000
<b>2999 Manutenção do Instituto Anísio Teixeira - IAT</b>	F			2.186.000	101.000			2.287.000
Atender despesas com a manutenção do Instituto Anísio Teixeira - IAT, exemplo de material, patrimônio, transporte e outros serviços auxiliares								
90 Aplicações Diretas				2.186.000	101.000			2.287.000
<b>126 Tecnologia da Informação</b>				150.000	50.000			200.000
<b>306 Educação</b>				150.000	50.000			200.000
<b>1691 Disponibilização de Conteúdo Digital Educacional em Ambiente Web</b>	F			150.000	50.000			200.000
Disponibilizar, por meio de ambiente web, conteúdos digitais educacionais, com vistas a apoiar os professores na preparação de aulas								
90 Aplicações Diretas				150.000	50.000			200.000
<b>128 Formação de Recursos Humanos</b>				4.705.000				4.705.000
<b>306 Educação</b>				4.705.000				4.705.000

839

Governo do Estado da Bahia  
Orçamento 2022

Orçamentos Fiscal e da Seguridade Social - Recursos de Todas as Fontes  
Programa de Trabalho, por Poder, Órgão e Unidade Orçamentária

Poder: 3 - Executivo  
Órgão: 11 - Secretaria da Educação  
Unid. Orçamentária: 601 - Fundo de Assistência Educacional  
(em R\$ 1,00)

Código / Especificação (Função, Subfunção, Programa, Projeto/Atividade, Objeto e Modalidade de Aplicação)	F / S	Pessoal e Enc.Sociais	Juros e Enc. da Dívida	Outras Desp. Correntes	Investimentos	Inversões Financeiras	Amortização e Refinanciamento da Dívida	Total
<b>12 Educação</b>				128.505.000	1.500.000			130.005.000
<b>306 Alimentação e Nutrição</b>				72.205.000				72.205.000
<b>306 Educação</b>				72.205.000				72.205.000
<b>2974 Fornecimento de Alimentação Escolar</b>	F			72.205.000				72.205.000
Fornecer assistência alimentar para prover as necessidades nutricionais do educando durante sua permanência em sala de aula								
50 Transferências a Instituições Privadas sem Fins Lucrativos				71.005.000				71.005.000
90 Aplicações Diretas				71.005.000				71.005.000
1.200.000								1.200.000
90 Aplicações Diretas				1.200.000				1.200.000
<b>368 Educação Básica</b>				56.300.000	1.500.000			57.800.000
<b>306 Educação</b>				56.300.000	1.500.000			57.800.000
<b>2696 Desenvolvimento de Ações Socioeducacionais e Culturais em Unidade Escolar</b>	F			14.000.000				14.000.000
Prestar assistência financeira à unidade escolar para garantir a execução das atividades socioeducacionais e culturais								
90 Aplicações Diretas				14.000.000				14.000.000
<b>6525 Funcionamento de Unidade Escolar da Educação Básica</b>	F			40.300.000				40.300.000
Assegurar o funcionamento das unidades escolares da Educação Básica, por meio do repasse direto de recursos financeiros, possibilitando a execução de suas atividades regulares e o atendimento à população								
90 Aplicações Diretas				40.300.000				40.300.000

837

Governo do Estado da Bahia  
Orçamento 2022

Orçamentos Fiscal e da Seguridade Social - Recursos de Todas as Fontes  
Programa de Trabalho, por Poder, Órgão e Unidade Orçamentária

Poder: 3 - Executivo  
Órgão: 11 - Secretaria da Educação  
Unid. Orçamentária: 801 - Instituto Anísio Teixeira  
(em R\$ 1,00)

Código / Especificação (Função, Subfunção, Programa, Projeto/Atividade, Objeto e Modalidade de Aplicação)	F / S	Pessoal e Enc.Sociais	Juros e Enc. da Dívida	Outras Desp. Correntes	Investimentos	Inversões Financeiras	Amortização e Refinanciamento da Dívida	Total
<b>4062 Formação Continuada de Profissional da Educação</b>	F			4.705.000				4.705.000
Qualificar e aperfeiçoar profissionais da educação na rede pública								
90 Aplicações Diretas				4.705.000				4.705.000
<b>368 Educação Básica</b>				200.000	100.000			300.000
<b>306 Educação</b>				200.000	100.000			300.000
<b>5293 Implantação de Rede de Espaço de Aprendizagem Criativa</b>	F			200.000	100.000			300.000
Criar espaços criativos para contribuir na construção de conteúdos multidisciplinares, buscando estimular os alunos a trabalharem individualmente e coletivamente, com intuito de fazê-los compreender a importância dos componentes curriculares da escola								
90 Aplicações Diretas				200.000	100.000			300.000
<b>Total do Orçamento Fiscal</b>				7.749.000	251.000			8.000.000
<b>Total do Orçamento da Seguridade Social</b>								
<b>Total Geral</b>				7.749.000	251.000			8.000.000

840

Governo do Estado da Bahia  
Orçamento 2022

Orçamentos Fiscal e da Seguridade Social - Recursos de Todas as Fontes  
Programa de Trabalho, por Poder, Órgão e Unidade Orçamentária

Poder: 3 - Executivo  
Órgão: 11 - Secretaria da Educação  
Unid. Orçamentária: 601 - Fundo de Assistência Educacional  
(em R\$ 1,00)

Código / Especificação (Função, Subfunção, Programa, Projeto/Atividade, Objeto e Modalidade de Aplicação)	F / S	Pessoal e Enc.Sociais	Juros e Enc. da Dívida	Outras Desp. Correntes	Investimentos	Inversões Financeiras	Amortização e Refinanciamento da Dívida	Total
<b>7528 Melhoria da Estrutura Física de Unidade Escolar da Educação Básica</b>	F			2.000.000				2.000.000
Preservar a estrutura física das unidades escolares da educação básica, por meio de obras e serviços de engenharia para recuperação, reparação e adaptação, garantindo padrões necessários ao seu funcionamento								
90 Aplicações Diretas				2.000.000				2.000.000
<b>7744 Aparelhamento de Unidade Escolar da Educação Básica</b>	F				1.500.000			1.500.000
Aparelhar as unidades escolares da educação básica, por meio da aquisição de mobiliário, equipamento e material didático necessários ao atendimento do trabalho técnico, administrativo e pedagógico								
90 Aplicações Diretas					1.500.000			1.500.000
<b>Total do Orçamento Fiscal</b>				128.505.000	1.500.000			130.005.000
<b>Total do Orçamento da Seguridade Social</b>								
<b>Total Geral</b>				128.505.000	1.500.000			130.005.000

838

Governo do Estado da Bahia  
Orçamento 2022

Orçamentos Fiscal e da Seguridade Social - Recursos de Todas as Fontes  
Programa de Trabalho, por Poder, Órgão e Unidade Orçamentária

Poder: 3 - Executivo  
Órgão: 12 - Secretaria de Justiça, Direitos Humanos e Desenvolvimento Social  
Unid. Orçamentária: 101 - Assessoria de Planejamento e Gestão - SJDHDS  
(em R\$ 1,00)

Código / Especificação (Função, Subfunção, Programa, Projeto/Atividade, Objeto e Modalidade de Aplicação)	F / S	Pessoal e Enc.Sociais	Juros e Enc. da Dívida	Outras Desp. Correntes	Investimentos	Inversões Financeiras	Amortização e Refinanciamento da Dívida	Total
<b>08 Assistência Social</b>		31.652.000		41.786.000	6.000			73.444.000
<b>122 Administração Geral</b>		31.652.000		13.316.000				44.968.000
<b>300 Assistência Social e Garantia de Direitos</b>				1.499.000				1.499.000
<b>4514 Encargos com Concessionária de Serviço Público em Unidade Finalística</b>	S			1.499.000				1.499.000
Atender despesas com o fornecimento de energia elétrica, água e esgoto, telefonia, correios, gás e outros serviços concedidos em unidades finalísticas								
90 Aplicações Diretas				1.499.000				1.499.000
<b>308 Inclusão Socioprodutiva e Mundo do Trabalho</b>				758.000				758.000
<b>4131 Administração de Bolsa Estágio de Nível Superior - Partiu Estágio/Mais Futuro</b>	S			758.000				758.000
Atender despesas com o pagamento de bolsa estágio para estudantes de nível superior do programa Partiu Estágio/Mais Futuro, dando oportunidade a universitários baianos na Administração Pública Estadual								
90 Aplicações Diretas				758.000				758.000
<b>502 Ações de Apoio Administrativo do Poder Executivo</b>		31.652.000		11.059.000				42.711.000
<b>2000 Manutenção de Serviços Técnicos e Administrativos</b>	S	650.000		9.002.000				9.652.000
Atender despesas administrativas e outros serviços auxiliares, bem como de assessoramento e controle								
90 Aplicações Diretas		650.000		9.002.000				9.652.000

841



SALVADOR, TERÇA-FEIRA, 25 DE JANEIRO DE 2022 - ANO CVI - Nº 23.339

Governou do Estado da Bahia  
Orçamento 2022

Poder: 3 - Executivo

Orçamentos Fiscal e da Seguridade Social - Recursos de Todas as Fontes

Programa de Trabalho, por Poder, Órgão e Unidade Orçamentária

Órgão: 12 - Secretaria de Justiça, Direitos Humanos e Desenvolvimento Social  
Unid. Orçamentária: 101 - Assessoria de Planejamento e Gestão - SJDHDS

Art. 2º e art. 22 da Lei nº 4.320/64 (em R\$ 1.00)

Código / Especificação (Função, Subfunção, Programa, Projeto/Atividade, Objeto e Modalidade de Aplicação)	F / S	Pessoal e Enc.Sociais	Juros e Enc. da Dívida	Outras Desp. Correntes	Investimentos	Inversões Financeiras	Amortização e Refinanciamento da Dívida	Total
<b>2001 Administração de Pessoal e Encargos</b>	S	30.046.000						30.046.000
Atender despesas com vencimentos, vantagens de pessoal e obrigações patronais								
90 Aplicações Diretas		27.282.000						27.282.000
91 Aplicação Direta Decorrente de Operação entre Órgãos, Fundos e Entidades Integrantes dos Orçamentos		2.764.000						2.764.000
<b>2005 Administração de Pessoal sob Regime Especial de Direito Administrativo - Reda</b>	S	956.000						956.000
Atender despesas com pessoal sob Regime Especial de Direito Administrativo - Reda, através de contratação por tempo determinado facultada pela Constituição Federal em seu art. 37, inciso IX e de acordo com os artigos 252 a 255 da Lei nº 6.677/94								
90 Aplicações Diretas		956.000						956.000
<b>2009 Encargos com Benefícios Especiais</b>	S			27.000				27.000
Atender despesas com encargos de benefícios concedidos mediante leis específicas, tais como pensões especiais, auxílio-natalidade, auxílio-funeral, auxílio-creche ou pré-escolar, salário-família, auxílio-reclusão, auxílio-fardamento de militar, indenização de transporte de bagagem para militar e demais benefícios não previdenciários								
90 Aplicações Diretas				27.000				27.000

842

Governou do Estado da Bahia  
Orçamento 2022

Poder: 3 - Executivo

Orçamentos Fiscal e da Seguridade Social - Recursos de Todas as Fontes

Programa de Trabalho, por Poder, Órgão e Unidade Orçamentária

Órgão: 12 - Secretaria de Justiça, Direitos Humanos e Desenvolvimento Social  
Unid. Orçamentária: 101 - Assessoria de Planejamento e Gestão - SJDHDS

Art. 2º e art. 22 da Lei nº 4.320/64 (em R\$ 1.00)

Código / Especificação (Função, Subfunção, Programa, Projeto/Atividade, Objeto e Modalidade de Aplicação)	F / S	Pessoal e Enc.Sociais	Juros e Enc. da Dívida	Outras Desp. Correntes	Investimentos	Inversões Financeiras	Amortização e Refinanciamento da Dívida	Total
<b>2022 Assistência à Saúde dos Servidores Públicos Estaduais e seus Dependentes - Planserv</b>	S			825.000				825.000
Atender despesas com a contribuição patronal para o sistema de assistência à saúde dos servidores públicos estaduais e seus dependentes, inclusive dos servidores em Regime Especial de Direito Administrativo - Reda								
91 Aplicação Direta Decorrente de Operação entre Órgãos, Fundos e Entidades Integrantes dos Orçamentos				825.000				825.000
<b>306 Alimentação e Nutrição</b>				11.000.000				11.000.000
<b>300 Assistência Social e Garantia de Direitos</b>				11.000.000				11.000.000
<b>1844 Distribuição de Leite do Programa de Aquisição de Alimentos - PAA Leite</b>	S			2.000.000				2.000.000
Distribuir leite por meio do Programa de Aquisição de Alimentos - PAA Leite, nos municípios aderidos ao programa, para famílias inscritas no CadÚnico com crianças de 2 a 7 anos, visando o fortalecimento da cadeia produtiva do setor lácteo baiano, contribuindo para a redução da vulnerabilidade alimentar e nutricional								
90 Aplicações Diretas				2.000.000				2.000.000
<b>4409 Fornecimento de Refeição Balanceada</b>	S			9.000.000				9.000.000
Fornecer refeições balanceadas e a preços acessíveis à população, nos equipamentos públicos de Segurança Alimentar e Nutricional - SAN								

845

Governou do Estado da Bahia  
Orçamento 2022

Poder: 3 - Executivo

Orçamentos Fiscal e da Seguridade Social - Recursos de Todas as Fontes

Programa de Trabalho, por Poder, Órgão e Unidade Orçamentária

Órgão: 12 - Secretaria de Justiça, Direitos Humanos e Desenvolvimento Social  
Unid. Orçamentária: 101 - Assessoria de Planejamento e Gestão - SJDHDS

Art. 2º e art. 22 da Lei nº 4.320/64 (em R\$ 1.00)

Código / Especificação (Função, Subfunção, Programa, Projeto/Atividade, Objeto e Modalidade de Aplicação)	F / S	Pessoal e Enc.Sociais	Juros e Enc. da Dívida	Outras Desp. Correntes	Investimentos	Inversões Financeiras	Amortização e Refinanciamento da Dívida	Total
<b>2018 Encargos com Concessionárias de Serviços Públicos em Unidade Administrativa</b>	S			2.030.000				2.030.000
Atender despesas com o fornecimento de energia elétrica, água e esgoto, telefonia, correios, gás e outros serviços concedidos em unidades administrativas								
90 Aplicações Diretas				2.030.000				2.030.000
<b>126 Tecnologia da Informação</b>				2.200.000				2.200.000
<b>502 Ações de Apoio Administrativo do Poder Executivo</b>				2.200.000				2.200.000
<b>2002 Manutenção de Serviços de Tecnologia da Informação e Comunicação</b>	S			2.200.000				2.200.000
Atender despesas com a manutenção de serviços de tecnologia da informação e comunicação, visando otimização e racionalização dos recursos disponíveis								
90 Aplicações Diretas				2.200.000				2.200.000
<b>131 Comunicação Social</b>				277.000				277.000
<b>502 Ações de Apoio Administrativo do Poder Executivo</b>				277.000				277.000
<b>2020 Publicidade de Ato Oficial do Órgão</b>	S			277.000				277.000
Atender despesas com publicação de atos da administração pública em atendimento ao Art. 22 da Constituição Estadual								
90 Aplicações Diretas				277.000				277.000
<b>243 Assistência à Criança e ao Adolescente</b>				11.000.000				11.000.000
<b>300 Assistência Social e Garantia de Direitos</b>				11.000.000				11.000.000

843

Governou do Estado da Bahia  
Orçamento 2022

Poder: 3 - Executivo

Orçamentos Fiscal e da Seguridade Social - Recursos de Todas as Fontes

Programa de Trabalho, por Poder, Órgão e Unidade Orçamentária

Órgão: 12 - Secretaria de Justiça, Direitos Humanos e Desenvolvimento Social  
Unid. Orçamentária: 101 - Assessoria de Planejamento e Gestão - SJDHDS

Art. 2º e art. 22 da Lei nº 4.320/64 (em R\$ 1.00)

Código / Especificação (Função, Subfunção, Programa, Projeto/Atividade, Objeto e Modalidade de Aplicação)	F / S	Pessoal e Enc.Sociais	Juros e Enc. da Dívida	Outras Desp. Correntes	Investimentos	Inversões Financeiras	Amortização e Refinanciamento da Dívida	Total
90 Aplicações Diretas				9.000.000				9.000.000
<b>331 Proteção e Benefícios ao Trabalhador</b>				1.550.000				1.550.000
<b>502 Ações de Apoio Administrativo do Poder Executivo</b>				1.550.000				1.550.000
<b>2013 Auxílios Transporte e Alimentação aos Servidores e Empregados Públicos</b>	S			1.550.000				1.550.000
Atender despesas com auxílios transporte e alimentação para servidores e empregados públicos, inclusive em contratação por tempo determinado - Reda e CLT, conforme autorização legal								
90 Aplicações Diretas				1.550.000				1.550.000
<b>334 Fomento ao Trabalho</b>				1.000.000				1.000.000
<b>308 Inclusão Socioprodutiva e Mundo do Trabalho</b>				1.000.000				1.000.000
<b>4096 Assistência Técnica para Qualificação de Empreendedor Individual e Familiar</b>	S			1.000.000				1.000.000
Prestar assistência técnica para qualificação de empreendedores individuais e familiares, através das unidades de inclusão socioprodutiva, inclusive itinerantes, nos setores populares dos municípios prioritários, dotando empreendedores individuais e familiares de infraestrutura produtiva, a fim de proporcionar aumento de renda de famílias em situação de pobreza, prioritariamente inscritas no CadÚnico								
90 Transferências a Instituições Privadas sem Fins Lucrativos				1.000.000				1.000.000
<b>14 Direitos da Cidadania</b>				29.875.000	2.350.000			32.225.000

846

Governou do Estado da Bahia  
Orçamento 2022

Poder: 3 - Executivo

Orçamentos Fiscal e da Seguridade Social - Recursos de Todas as Fontes

Programa de Trabalho, por Poder, Órgão e Unidade Orçamentária

Órgão: 12 - Secretaria de Justiça, Direitos Humanos e Desenvolvimento Social  
Unid. Orçamentária: 101 - Assessoria de Planejamento e Gestão - SJDHDS

Art. 2º e art. 22 da Lei nº 4.320/64 (em R\$ 1.00)

Código / Especificação (Função, Subfunção, Programa, Projeto/Atividade, Objeto e Modalidade de Aplicação)	F / S	Pessoal e Enc.Sociais	Juros e Enc. da Dívida	Outras Desp. Correntes	Investimentos	Inversões Financeiras	Amortização e Refinanciamento da Dívida	Total
<b>6953 Apoio a Núcleo Estadual de Orquestras Juvenis e Infantis da Bahia - Neojiba</b>	S			11.000.000				11.000.000
Apoiar financeiramente os Núcleos Estaduais de Orquestras Juvenis e Infantis da Bahia - Neojiba, promovendo a educação e a inclusão social de crianças e adolescentes através da música de Concerto								
50 Transferências a Instituições Privadas sem Fins Lucrativos				11.000.000				11.000.000
<b>244 Assistência Comunitária</b>				618.000	6.000			624.000
<b>300 Assistência Social e Garantia de Direitos</b>				618.000	6.000			624.000
<b>4839 Funcionamento de Unidade de Assistência Social</b>	S			115.000	6.000			121.000
Assegurar o funcionamento das unidades de assistência social, possibilitando a execução de suas atividades regulares e o atendimento à população								
90 Aplicações Diretas				115.000	6.000			121.000
<b>5173 Reforma de Unidade de Assistência Social</b>	S			503.000				503.000
Reformar as unidades de assistência social a fim de proporcionar melhor atendimento à comunidade								
90 Aplicações Diretas				503.000				503.000
<b>302 Assistência Hospitalar e Ambulatorial</b>				825.000				825.000
<b>502 Ações de Apoio Administrativo do Poder Executivo</b>				825.000				825.000

844

Governou do Estado da Bahia  
Orçamento 2022

Poder: 3 - Executivo

Orçamentos Fiscal e da Seguridade Social - Recursos de Todas as Fontes

Programa de Trabalho, por Poder, Órgão e Unidade Orçamentária

Órgão: 12 - Secretaria de Justiça, Direitos Humanos e Desenvolvimento Social  
Unid. Orçamentária: 101 - Assessoria de Planejamento e Gestão - SJDHDS

Art. 2º e art. 22 da Lei nº 4.320/64 (em R\$ 1.00)

Código / Especificação (Função, Subfunção, Programa, Projeto/Atividade, Objeto e Modalidade de Aplicação)	F / S	Pessoal e Enc.Sociais	Juros e Enc. da Dívida	Outras Desp. Correntes	Investimentos	Inversões Financeiras	Amortização e Refinanciamento da Dívida	Total
<b>122 Administração Geral</b>					350.000			350.000
<b>315 Gestão Governamental</b>					350.000			350.000
<b>7950 Modernização de Órgão Público</b>	F				350.000			350.000
Modernizar órgão público através da implantação de novas tecnologias de informação, comunicação e gestão, bem como aparelhamento e reposição das unidades, proporcionando a melhoria na qualidade dos serviços prestados à sociedade								
90 Aplicações Diretas					350.000			350.000
<b>422 Direitos Individuais, Coletivos e Difusos</b>				29.875.000	2.000.000			31.875.000
<b>300 Assistência Social e Garantia de Direitos</b>				29.875.000	2.000.000			31.875.000
<b>2170 Apoio Técnico e Financeiro a Entidade na Defesa dos Direitos Humanos</b>	F			13.473.000	2.000.000			15.473.000
Apoiar técnica e financeiramente entidades governamentais e não governamentais que atuam na defesa dos direitos humanos, por meio da formalização de convênios de repasse de recursos financeiros e de assistência técnica								
50 Transferências a Instituições Privadas sem Fins Lucrativos				13.200.000	2.000.000			15.200.000
90 Aplicações Diretas				273.000				273.000
<b>2505 Assistência na Proteção à Testemunha, Vítima e Familiar de Vítima de Violência</b>	F			5.472.000				5.472.000
Prestar assistência na proteção às testemunhas, às vítimas e aos familiares								

847



Governo do Estado da Bahia  
Orçamento 2022

Orçamentos Fiscal e da Seguridade Social - Recursos de Todas as Fontes Poder: 3 - Executivo  
Programa de Trabalho, por Poder, Órgão e Unidade Orçamentária Órgão: 12 - Secretaria de Justiça, Direitos Humanos e Desenvolvimento Social  
Unid. Orçamentária: 101 - Assessoria de Planejamento e Gestão - SJDHDS (em R\$ 1.00)

Código / Especificação (Função, Subfunção, Programa, Projeto/Atividade, Objeto e Modalidade de Aplicação)	F / S	Pessoal e Enc.Sociais	Juros e Enc. da Dívida	Outras Desp. Correntes	Investimentos	Inversões Financeiras	Amortização e Refinanciamento da Dívida	Total
<b>2505 Assistência na Proteção à Testemunha, Vítima e Familiar de Vítima de Violência</b>								
de vítimas de violência e ameaçados de morte por meio da reinserção social em novos espaços comunitários, de forma sigilosa								
90 Transferências a Instituições Privadas sem Fins Lucrativos				5.472.000				5.472.000
<b>4094 Prestação de Serviço de Inclusão Social a Pessoa com Deficiência</b>	F			360.000				360.000
Prestar serviços de inclusão social para pessoas com deficiência, em especial o benefício do Passe Livre Intermunicipal e a tradução em Libras através da Central de Libras, garantindo assim a inclusão deste público								
90 Aplicações Diretas				360.000				360.000
<b>4135 Apoio a Órgão de Representação de Direitos Humanos</b>	F			100.000				100.000
Apoiar os órgãos de representação, fortalecendo, expandindo e interiorizando os Conselhos, Comitês e Comissões de Direitos Humanos por meio de realização e apoio a eventos, fornecimento de material de divulgação e fiscalização de entidades								
90 Aplicações Diretas				100.000				100.000
<b>4723 Acolhimento Residencial Transiório de Pessoas com Necessidades Decorrentes do Uso de Substâncias Psicoativas</b>	F			4.293.000				4.293.000
Ofertar acolhimento, cuidado e alternativas de reinserção social para								
				848				

Governo do Estado da Bahia  
Orçamento 2022

Orçamentos Fiscal e da Seguridade Social - Recursos de Todas as Fontes Poder: 3 - Executivo  
Programa de Trabalho, por Poder, Órgão e Unidade Orçamentária Órgão: 12 - Secretaria de Justiça, Direitos Humanos e Desenvolvimento Social  
Unid. Orçamentária: 201 - Fundação da Criança e do Adolescente (em R\$ 1.00)

Código / Especificação (Função, Subfunção, Programa, Projeto/Atividade, Objeto e Modalidade de Aplicação)	F / S	Pessoal e Enc.Sociais	Juros e Enc. da Dívida	Outras Desp. Correntes	Investimentos	Inversões Financeiras	Amortização e Refinanciamento da Dívida	Total
<b>08 Assistência Social</b>		58.864.000		46.738.000	561.000			106.163.000
<b>122 Administração Geral</b>		58.864.000		6.269.000	161.000			65.294.000
<b>300 Assistência Social e Garantia de Direitos</b>				4.178.000				4.178.000
<b>4514 Encargos com Concessionária de Serviço Público em Unidade Finalística</b>	S			4.178.000				4.178.000
Atender despesas com o fornecimento de energia elétrica, água e esgoto, telefonia, correios, gás e outros serviços concedidos em unidades finalísticas								
90 Aplicações Diretas				4.178.000				4.178.000
<b>308 Inclusão Socioprodutiva e Mundo do Trabalho</b>				50.000				50.000
<b>4131 Administração de Bolsa Estágio de Nível Superior - Fartu Estágio/Mais Futuro</b>	S			50.000				50.000
Atender despesas com o pagamento de bolsa estágio para estudantes de nível superior do programa Fartu Estágio/Mais Futuro, dando oportunidade a universitários bairros na Administração Pública Estadual								
90 Aplicações Diretas				50.000				50.000
<b>315 Gestão Governamental</b>					161.000			161.000
<b>7950 Modernização do Órgão Público</b>	S				161.000			161.000
Modernizar órgão público através da implantação de novas tecnologias de informação, comunicação e gestão, bem como aparelhamento e reaparelhamento das unidades, proporcionando a melhoria na qualidade dos serviços prestados à sociedade								
				851				

Governo do Estado da Bahia  
Orçamento 2022

Orçamentos Fiscal e da Seguridade Social - Recursos de Todas as Fontes Poder: 3 - Executivo  
Programa de Trabalho, por Poder, Órgão e Unidade Orçamentária Órgão: 12 - Secretaria de Justiça, Direitos Humanos e Desenvolvimento Social  
Unid. Orçamentária: 101 - Assessoria de Planejamento e Gestão - SJDHDS (em R\$ 1.00)

Código / Especificação (Função, Subfunção, Programa, Projeto/Atividade, Objeto e Modalidade de Aplicação)	F / S	Pessoal e Enc.Sociais	Juros e Enc. da Dívida	Outras Desp. Correntes	Investimentos	Inversões Financeiras	Amortização e Refinanciamento da Dívida	Total
<b>4723 Acolhimento Residencial Transiório de Pessoas com Necessidades Decorrentes do Uso de Substâncias Psicoativas</b>	F			4.293.000				4.293.000
Atender acolhimento decorrentes do uso de substâncias psicoativas, suas famílias e outros grupos vulneráveis								
90 Transferências a Instituições Privadas sem Fins Lucrativos				4.293.000				4.293.000
<b>4747 Funcionamento do Conselho Estadual da Pessoa com Deficiência</b>	F			70.000				70.000
Assegurar o funcionamento do Conselho Estadual da Pessoa com Deficiência, bem como qualificar os membros do órgão colegiado para exercício de suas atribuições								
90 Aplicações Diretas				70.000				70.000
<b>6715 Atendimento Terapêutico na Reabilitação de Usuário de Alcool e outras Drogas</b>	F			6.107.000				6.107.000
Prestar atendimento terapêutico integral a pessoas que fazem uso de drogas e/ou se encontram em situação de vulnerabilidade para essa modalidade, com vistas à prevenção do uso abusivo de drogas e promoção da inclusão social de usuários, por meio de ações de acolhimento, acompanhamento, encaminhamento e reinserção social								
90 Transferências a Instituições Privadas sem Fins Lucrativos				5.707.000				5.707.000
90 Aplicações Diretas				400.000				400.000
<b>28 Encargos Especiais</b>		5.000						5.000
				849				

Governo do Estado da Bahia  
Orçamento 2022

Orçamentos Fiscal e da Seguridade Social - Recursos de Todas as Fontes Poder: 3 - Executivo  
Programa de Trabalho, por Poder, Órgão e Unidade Orçamentária Órgão: 12 - Secretaria de Justiça, Direitos Humanos e Desenvolvimento Social  
Unid. Orçamentária: 201 - Fundação da Criança e do Adolescente (em R\$ 1.00)

Código / Especificação (Função, Subfunção, Programa, Projeto/Atividade, Objeto e Modalidade de Aplicação)	F / S	Pessoal e Enc.Sociais	Juros e Enc. da Dívida	Outras Desp. Correntes	Investimentos	Inversões Financeiras	Amortização e Refinanciamento da Dívida	Total
<b>90 Aplicações Diretas</b>					161.000			161.000
<b>502 Ações de Apoio Administrativo do Poder Executivo</b>	S	58.864.000		2.041.000				60.905.000
<b>2000 Manutenção de Serviços Técnicos e Administrativos</b>	S	64.000		1.556.000				1.620.000
Atender despesas administrativas e outros serviços auxiliares, bem como de assessoramento e controle								
90 Aplicações Diretas		64.000		1.551.000				1.615.000
<b>91 Aplicação Direta Decorrente de Operação entre Órgãos, Fundos e Entidades Integrantes dos Orçamentos</b>				5.000				5.000
<b>2001 Administração de Pessoal e Encargos</b>	S	18.000.000						18.000.000
Atender despesas com vencimentos, vantagens de pessoal e obrigações patronais								
90 Aplicações Diretas		15.608.000						15.608.000
<b>91 Aplicação Direta Decorrente de Operação entre Órgãos, Fundos e Entidades Integrantes dos Orçamentos</b>				2.392.000				2.392.000
<b>2005 Administração de Pessoal sob Regime Especial de Direito Administrativo - Reda</b>	S	40.800.000						40.800.000
Atender despesas com pessoal sob Regime Especial de Direito Administrativo - Reda, através de contratação por tempo determinado facultada pela Constituição Federal em seu art. 37, inciso IX e de acordo com os artigos 252 a 255 da Lei nº 6.877/04								
				852				

Governo do Estado da Bahia  
Orçamento 2022

Orçamentos Fiscal e da Seguridade Social - Recursos de Todas as Fontes Poder: 3 - Executivo  
Programa de Trabalho, por Poder, Órgão e Unidade Orçamentária Órgão: 12 - Secretaria de Justiça, Direitos Humanos e Desenvolvimento Social  
Unid. Orçamentária: 101 - Assessoria de Planejamento e Gestão - SJDHDS (em R\$ 1.00)

Código / Especificação (Função, Subfunção, Programa, Projeto/Atividade, Objeto e Modalidade de Aplicação)	F / S	Pessoal e Enc.Sociais	Juros e Enc. da Dívida	Outras Desp. Correntes	Investimentos	Inversões Financeiras	Amortização e Refinanciamento da Dívida	Total
<b>846 Outros Encargos Especiais</b>		5.000						5.000
<b>900 Operação Especial do Poder Executivo</b>		5.000						5.000
<b>8001 Encargos com Cumprimento de Sentença Judicial</b>	S	5.000						5.000
Atender despesas com sentenças judiciais resultantes de precatórios, sentenças transitadas em julgado, sentenças transitadas em julgado de pequeno valor, na forma definida em lei, decisões judiciais e outros débitos judiciais periódicos vincendos								
90 Aplicações Diretas		5.000						5.000
<b>Total do Orçamento Fiscal</b>				29.875.000	2.350.000			32.225.000
<b>Total do Orçamento da Seguridade Social</b>		31.657.000		41.786.000	6.000			73.449.000
<b>Total Geral</b>		31.657.000		71.661.000	2.356.000			105.674.000
				850				

Governo do Estado da Bahia  
Orçamento 2022

Orçamentos Fiscal e da Seguridade Social - Recursos de Todas as Fontes Poder: 3 - Executivo  
Programa de Trabalho, por Poder, Órgão e Unidade Orçamentária Órgão: 12 - Secretaria de Justiça, Direitos Humanos e Desenvolvimento Social  
Unid. Orçamentária: 201 - Fundação da Criança e do Adolescente (em R\$ 1.00)

Código / Especificação (Função, Subfunção, Programa, Projeto/Atividade, Objeto e Modalidade de Aplicação)	F / S	Pessoal e Enc.Sociais	Juros e Enc. da Dívida	Outras Desp. Correntes	Investimentos	Inversões Financeiras	Amortização e Refinanciamento da Dívida	Total
<b>90 Aplicações Diretas</b>		40.800.000						40.800.000
<b>2009 Encargos com Benefícios Especiais</b>	S			30.000				30.000
Atender despesas com encargos de benefícios concedidos mediante leis específicas, tais como pensões especiais, auxílio-natalidade, auxílio-funeral, auxílio-croche ou pré-escolar, salário-família, auxílio-reclusão, auxílio-fardamento de militar, indenização de transporte de bagagem para militar e demais benefícios não previdenciários								
90 Aplicações Diretas				30.000				30.000
<b>2018 Encargos com Concessionárias de Serviços Públicos em Unidade Administrativa</b>	S			455.000				455.000
Atender despesas com o fornecimento de energia elétrica, água e esgoto, telefonia, correios, gás e outros serviços concedidos em unidades administrativas								
90 Aplicações Diretas				455.000				455.000
<b>126 Tecnologia da Informação</b>				900.000				900.000
<b>502 Ações de Apoio Administrativo do Poder Executivo</b>				900.000				900.000
<b>2002 Manutenção de Serviços de Tecnologia da Informação e Comunicação</b>	S			900.000				900.000
Atender despesas com a manutenção de serviços de tecnologia da informação e comunicação, visando otimização e racionalização dos recursos disponíveis								
90 Aplicações Diretas				900.000				900.000
				853				





SALVADOR, **TERÇA-FEIRA**, 25 DE JANEIRO DE 2022 - ANO CVI - Nº 23.339

Governou do Estado da Bahia  
Orçamento 2022

**Orçamentos Fiscal e da Seguridade Social - Recursos de Todas as Fontes** Poder: 3 - Executivo  
Programa de Trabalho, por Poder, Órgão e Unidade Orçamentária Órgão: 12 - Secretaria de Justiça, Direitos Humanos e Desenvolvimento Social  
Unid. Orçamentária: 201 - Fundação da Criança e do Adolescente

Art. 2º e art. 22 da Lei nº 4.320/64 (em R\$ 1.00)

Código / Especificação (Função, Subfunção, Programa, Projeto/Atividade, Objeto e Modalidade de Aplicação)	F / S	Pessoal e Enc.Sociais	Juros e Enc. da Dívida	Outras Desp. Correntes	Investimentos	Inversões Financeiras	Amortização e Refinanciamento da Dívida	Total
131 Comunicação Social				170.000				170.000
502 Ações de Apoio Administrativo do Poder Executivo				170.000				170.000
2020 Publicidade de Ato Oficial do Órgão	S			170.000				170.000
Atender despesas com publicação de atos da administração pública em atendimento ao Art. 22 da Constituição Estadual								
90 Aplicações Diretas				170.000				170.000
243 Assistência à Criança e ao Adolescente				34.935.000	400.000			35.335.000
300 Assistência Social e Garantia de Direitos				34.935.000	400.000			35.335.000
4365 Funcionamento de Unidade de Atendimento Socioeducativo	S			25.459.000	300.000			25.759.000
Assegurar o funcionamento das unidades de atendimento socioeducativo, possibilitando o atendimento aos adolescentes em regime de internação, internação provisória ou semiliberdade								
90 Aplicações Diretas				25.459.000	300.000			25.759.000
4712 Atendimento a Adolescente em Medida Socioeducativa de Semiliberdade	S			1.900.000	100.000			2.000.000
Ampliar a prestação dos serviços de atendimento médico, odontológico, psicológico, social, nutricional, jurídico, pedagógico, profissionalizante, dentre outros, aos adolescentes em cumprimento de medidas socioeducativas de semiliberdade, por meio de convênios com entidades								

854

Governou do Estado da Bahia  
Orçamento 2022

**Orçamentos Fiscal e da Seguridade Social - Recursos de Todas as Fontes** Poder: 3 - Executivo  
Programa de Trabalho, por Poder, Órgão e Unidade Orçamentária Órgão: 12 - Secretaria de Justiça, Direitos Humanos e Desenvolvimento Social  
Unid. Orçamentária: 201 - Fundação da Criança e do Adolescente

Art. 2º e art. 22 da Lei nº 4.320/64 (em R\$ 1.00)

Código / Especificação (Função, Subfunção, Programa, Projeto/Atividade, Objeto e Modalidade de Aplicação)	F / S	Pessoal e Enc.Sociais	Juros e Enc. da Dívida	Outras Desp. Correntes	Investimentos	Inversões Financeiras	Amortização e Refinanciamento da Dívida	Total
8001 Encargos com Cumprimento de Sentença Judicial								
pequeno valor, na forma definida em lei, decisões judiciais e outros débitos judiciais periódicos vincendos								
90 Aplicações Diretas			5.000					5.000
8002 Encargos com Obrigações Tributárias e Contributivas	S			149.000				149.000
Atender despesas com obrigações tributárias, contribuições sociais e econômicas, a exemplo de PIS/Pasep, Cofins, CSLL, imposto de Renda sobre o lucro e outros assemelhados, que se constituam obrigações da entidade de administração indireta								
90 Aplicações Diretas				149.000				149.000
<b>Total do Orçamento Fiscal</b>								
<b>Total do Orçamento da Seguridade Social</b>		58.869.000		46.887.000	561.000			106.317.000
<b>Total Geral</b>		58.869.000		46.887.000	561.000			106.317.000

857

Governou do Estado da Bahia  
Orçamento 2022

**Orçamentos Fiscal e da Seguridade Social - Recursos de Todas as Fontes** Poder: 3 - Executivo  
Programa de Trabalho, por Poder, Órgão e Unidade Orçamentária Órgão: 12 - Secretaria de Justiça, Direitos Humanos e Desenvolvimento Social  
Unid. Orçamentária: 201 - Fundação da Criança e do Adolescente

Art. 2º e art. 22 da Lei nº 4.320/64 (em R\$ 1.00)

Código / Especificação (Função, Subfunção, Programa, Projeto/Atividade, Objeto e Modalidade de Aplicação)	F / S	Pessoal e Enc.Sociais	Juros e Enc. da Dívida	Outras Desp. Correntes	Investimentos	Inversões Financeiras	Amortização e Refinanciamento da Dívida	Total
4712 Atendimento a Adolescente em Medida Socioeducativa de Semiliberdade								
governamentais e não-governamentais								
50 Transferências a Instituições Privadas sem Fins Lucrativos				1.900.000	100.000			2.000.000
4832 Atendimento a Adolescente em Conflito com a Lei	S			5.500.000				5.500.000
Prestar serviço de atendimento médico, odontológico, psicológico, social, nutricional, jurídico, pedagógico, profissionalizante, dentre outros, aos adolescentes em cumprimento de medidas socioeducativas de internação e internação provisória								
90 Aplicações Diretas				5.500.000				5.500.000
5066 Reforma de Unidade de Atendimento Socioeducativo	S			2.076.000				2.076.000
Reformar unidades operacionais para atendimento de adolescentes em cumprimento de medida socioeducativa, de acordo com as normas do Sistema Nacional de Atendimento Socioeducativo - Sinase, para ampliar a oferta de vagas de internação								
90 Aplicações Diretas				2.076.000				2.076.000
302 Assistência Hospitalar e Ambulatorial				468.000				468.000
502 Ações de Apoio Administrativo do Poder Executivo				468.000				468.000
2022 Assistência à Saúde dos Servidores Públicos Estaduais e seus Dependentes - Planserv	S			468.000				468.000
Atender despesas com a contribuição								

855

Governou do Estado da Bahia  
Orçamento 2022

**Orçamentos Fiscal e da Seguridade Social - Recursos de Todas as Fontes** Poder: 3 - Executivo  
Programa de Trabalho, por Poder, Órgão e Unidade Orçamentária Órgão: 12 - Secretaria de Justiça, Direitos Humanos e Desenvolvimento Social  
Unid. Orçamentária: 601 - Fundo Estadual de Proteção ao Consumidor

Art. 2º e art. 22 da Lei nº 4.320/64 (em R\$ 1.00)

Código / Especificação (Função, Subfunção, Programa, Projeto/Atividade, Objeto e Modalidade de Aplicação)	F / S	Pessoal e Enc.Sociais	Juros e Enc. da Dívida	Outras Desp. Correntes	Investimentos	Inversões Financeiras	Amortização e Refinanciamento da Dívida	Total
14 Direitos da Cidadania				2.820.000	197.000			3.017.000
422 Direitos Individuais, Coletivos e Difusos				2.820.000	197.000			3.017.000
300 Assistência Social e Garantia de Direitos				2.820.000	197.000			3.017.000
1522 Promoção de Ação Educativa na Área de Direito Consumerista	F			300.000				300.000
Promover ações educativas que proporcionem aos consumidores e fornecedores o conhecimento de direitos e deveres								
90 Aplicações Diretas				300.000				300.000
1651 Modernização de Unidade do Procon	F			200.000	100.000			300.000
Modernizar unidades do Procon, através da utilização de novos equipamentos, veículos, mobiliários, novas tecnologias, sistemas, ferramentas, aplicativos, estruturas e ambientes modernos, aumentando a eficiência e a qualidade na prestação dos serviços								
90 Aplicações Diretas				200.000	100.000			300.000
2061 Funcionamento de Unidade do Procon	F			2.200.000	50.000			2.250.000
Assegurar o funcionamento das unidades do Procon, possibilitando a melhoria dos serviços prestados aos usuários								
90 Aplicações Diretas				2.200.000	50.000			2.250.000
4496 Inspeção de Defesa do Consumidor	F			50.000				50.000
Realizar ações preventivas, repressivas e fiscalizatórias, objetivando verificar o cumprimento, por parte dos								

858

Governou do Estado da Bahia  
Orçamento 2022

**Orçamentos Fiscal e da Seguridade Social - Recursos de Todas as Fontes** Poder: 3 - Executivo  
Programa de Trabalho, por Poder, Órgão e Unidade Orçamentária Órgão: 12 - Secretaria de Justiça, Direitos Humanos e Desenvolvimento Social  
Unid. Orçamentária: 201 - Fundação da Criança e do Adolescente

Art. 2º e art. 22 da Lei nº 4.320/64 (em R\$ 1.00)

Código / Especificação (Função, Subfunção, Programa, Projeto/Atividade, Objeto e Modalidade de Aplicação)	F / S	Pessoal e Enc.Sociais	Juros e Enc. da Dívida	Outras Desp. Correntes	Investimentos	Inversões Financeiras	Amortização e Refinanciamento da Dívida	Total
2022 Assistência à Saúde dos Servidores Públicos Estaduais e seus Dependentes - Planserv								
patronal para o sistema de assistência à saúde dos servidores públicos estaduais e seus dependentes, inclusive dos servidores em Regime Especial de Direito Administrativo - Reda								
91 Aplicação Direta Decorrente de Operação entre Órgãos, Fundos e Entidades Integrantes dos Orçamentos				468.000				468.000
331 Proteção e Benefícios ao Trabalhador				3.996.000				3.996.000
502 Ações de Apoio Administrativo do Poder Executivo				3.996.000				3.996.000
2013 Auxílios Transporte e Alimentação aos Servidores e Empregados Públicos	S			3.996.000				3.996.000
Atender despesas com auxílios transporte e alimentação para servidores e empregados públicos, inclusive em contratação por tempo determinado - Reda e CLT, conforme autorização legal								
90 Aplicações Diretas				3.996.000				3.996.000
28 Encargos Especiais		5.000		149.000				154.000
846 Outros Encargos Especiais		5.000		149.000				154.000
900 Operação Especial do Poder Executivo				5.000				5.000
8001 Encargos com Cumprimento de Sentença Judicial	S			5.000				5.000
Atender despesas com sentenças judiciais resultantes de proclatórios, sentenças transitadas em julgado, sentenças transitadas em julgado de								

856

Governou do Estado da Bahia  
Orçamento 2022

**Orçamentos Fiscal e da Seguridade Social - Recursos de Todas as Fontes** Poder: 3 - Executivo  
Programa de Trabalho, por Poder, Órgão e Unidade Orçamentária Órgão: 12 - Secretaria de Justiça, Direitos Humanos e Desenvolvimento Social  
Unid. Orçamentária: 601 - Fundo Estadual de Proteção ao Consumidor

Art. 2º e art. 22 da Lei nº 4.320/64 (em R\$ 1.00)

Código / Especificação (Função, Subfunção, Programa, Projeto/Atividade, Objeto e Modalidade de Aplicação)	F / S	Pessoal e Enc.Sociais	Juros e Enc. da Dívida	Outras Desp. Correntes	Investimentos	Inversões Financeiras	Amortização e Refinanciamento da Dívida	Total
4496 Inspeção de Defesa do Consumidor								
fornecedores de produtos e serviços, de normas consumeristas, fazendo uso de equipamentos, ferramentas e medidas legais								
90 Aplicações Diretas				50.000				50.000
5422 Implantação de Posto de Atendimento ao Consumidor	F			70.000	47.000			117.000
Implantar postos de atendimento ao consumidor, ampliando a rede do Procon, fixa e móvel, como forma de facilitar o acesso da população aos serviços de atendimento, orientação, fiscalização e educação ofertados pelo órgão estadual								
90 Aplicações Diretas				70.000	47.000			117.000
<b>Total do Orçamento Fiscal</b>				2.820.000	197.000			3.017.000
<b>Total do Orçamento da Seguridade Social</b>				2.820.000	197.000			3.017.000
<b>Total Geral</b>				2.820.000	197.000			3.017.000

859



Governo do Estado da Bahia  
Orçamento 2022

Orçamentos Fiscal e da Seguridade Social - Recursos de Todas as Fontes Poder: 3 - Executivo  
Programa de Trabalho, por Poder, Órgão e Unidade Orçamentária Órgão: 12 - Secretaria de Justiça, Direitos Humanos e Desenvolvimento Social  
Unid. Orçamentária: 602 - Fundo Estadual de Assistência Social (em R\$ 1.00)

Código / Especificação (Função, Subfunção, Programa, Projeto/Atividade, Objetivo e Modalidade de Aplicação)	F / S	Pessoal e Enc.Sociais	Juros e Enc. da Dívida	Outras Desp. Correntes	Investimentos	Inversões Financeiras	Amortização e Refinanciamento da Dívida	Total
<b>08 Assistência Social</b>				64.710.000	830.000			65.540.000
<b>244 Assistência Comunitária</b>				64.710.000	830.000			65.540.000
<b>300 Assistência Social e Garantia de Direitos</b>				64.710.000	830.000			65.540.000
<b>2284 Implementação de Ações de Gestão do Sistema Único de Assistência Social - SUAS</b>	S			938.000				938.000
Implementar ações junto aos municípios, auxiliando-os na gestão e oferta de serviços de proteção social considerados estratégicos no Sistema Único de Assistência Social - SUAS, tais como: monitoramento, ações de vigilância, apoio técnico, educação permanente e sistema de gestão								
90 Aplicações Diretas				938.000				938.000
<b>2421 Apoio a Município com Cofinanciamento da Concessão de Benefícios Eventuais</b>	S			3.605.000				3.605.000
Apoiar financeiramente os municípios na concessão de benefícios eventuais, prevendo as necessidades de famílias e indivíduos sob riscos circunstanciais, através da oferta de auxílios de bens materiais e em pecúnia, em caráter transitório								
41 Transferências a Municípios - Fundo a Fundo				3.605.000				3.605.000
<b>4063 Oferta de Proteção Social Especial de Alta Complexidade Regionalizada</b>	S			3.666.000				3.666.000
Apoiar financeiramente os municípios na oferta de serviços regionais de proteção social especial, com acolhimento a indivíduos e famílias em situação de								
860								

Governo do Estado da Bahia  
Orçamento 2022

Orçamentos Fiscal e da Seguridade Social - Recursos de Todas as Fontes Poder: 3 - Executivo  
Programa de Trabalho, por Poder, Órgão e Unidade Orçamentária Órgão: 12 - Secretaria de Justiça, Direitos Humanos e Desenvolvimento Social  
Unid. Orçamentária: 602 - Fundo Estadual de Assistência Social (em R\$ 1.00)

Código / Especificação (Função, Subfunção, Programa, Projeto/Atividade, Objetivo e Modalidade de Aplicação)	F / S	Pessoal e Enc.Sociais	Juros e Enc. da Dívida	Outras Desp. Correntes	Investimentos	Inversões Financeiras	Amortização e Refinanciamento da Dívida	Total
<b>6933 Implementação de Ações de Gestão do CadÚnico do Bolsa Família</b>								
Gestão Descentralizada do Programa no Município - IGDM								
90 Aplicações Diretas				622.000	100.000			722.000
<b>Total do Orçamento Fiscal</b>								
<b>Total do Orçamento da Seguridade Social</b>				64.710.000	830.000			65.540.000
<b>Total Geral</b>				64.710.000	830.000			65.540.000

Governo do Estado da Bahia  
Orçamento 2022

Orçamentos Fiscal e da Seguridade Social - Recursos de Todas as Fontes Poder: 3 - Executivo  
Programa de Trabalho, por Poder, Órgão e Unidade Orçamentária Órgão: 12 - Secretaria de Justiça, Direitos Humanos e Desenvolvimento Social  
Unid. Orçamentária: 602 - Fundo Estadual de Assistência Social (em R\$ 1.00)

Código / Especificação (Função, Subfunção, Programa, Projeto/Atividade, Objetivo e Modalidade de Aplicação)	F / S	Pessoal e Enc.Sociais	Juros e Enc. da Dívida	Outras Desp. Correntes	Investimentos	Inversões Financeiras	Amortização e Refinanciamento da Dívida	Total
<b>4063 Oferta de Proteção Social Especial de Alta Complexidade Regionalizada</b>								
risco social e pessoal, abandono com vínculos familiares rompidos para proteção integral								
41 Transferências a Municípios - Fundo a Fundo				3.666.000				3.666.000
<b>4821 Atendimento em Serviço Complementar de Proteção Especial</b>	S			6.331.000	700.000			7.031.000
Assegurar a execução e gestão de serviços de proteção social especial complementar, a fim de garantir o acolhimento de indivíduos com rompimento de vínculo familiar								
41 Transferências a Municípios - Fundo a Fundo				331.000				331.000
50 Transferências a Instituições Privadas sem Fins Lucrativos				6.000.000	700.000			6.700.000
<b>4822 Apoio Financeiro a Município na Oferta de Serviço de Proteção Social de Alta Complexidade</b>	S			7.667.000				7.667.000
Apoiar financeiramente os municípios na oferta de serviços de proteção social especial de alta complexidade, com acolhimento a indivíduos e famílias em situação de risco social e pessoal, abandono com vínculos familiares rompidos, para proteção integral								
41 Transferências a Municípios - Fundo a Fundo				7.667.000				7.667.000
<b>4828 Apoio a Município com Cofinanciamento da Proteção Social Básica</b>	S			21.143.000				21.143.000
Apoiar financeiramente os municípios na								
861								

Governo do Estado da Bahia  
Orçamento 2022

Orçamentos Fiscal e da Seguridade Social - Recursos de Todas as Fontes Poder: 3 - Executivo  
Programa de Trabalho, por Poder, Órgão e Unidade Orçamentária Órgão: 12 - Secretaria de Justiça, Direitos Humanos e Desenvolvimento Social  
Unid. Orçamentária: 603 - Fundo Estadual de Atendimento à Criança e ao Adolescente (em R\$ 1.00)

Código / Especificação (Função, Subfunção, Programa, Projeto/Atividade, Objetivo e Modalidade de Aplicação)	F / S	Pessoal e Enc.Sociais	Juros e Enc. da Dívida	Outras Desp. Correntes	Investimentos	Inversões Financeiras	Amortização e Refinanciamento da Dívida	Total
<b>08 Assistência Social</b>				250.000	50.000			300.000
<b>243 Assistência à Criança e ao Adolescente</b>				250.000	50.000			300.000
<b>300 Assistência Social e Garantia de Direitos</b>				250.000	50.000			300.000
<b>4095 Apoio a Entidade Governamental e Não Governamental no Fortalecimento das Ações de Proteção à Criança e Adolescente</b>	S			250.000	50.000			300.000
Apoiar entidades governamentais e não governamentais, por meio de editais de seleção, visando o fortalecimento das ações de proteção às crianças e aos adolescentes em situação de risco pessoal e social								
50 Transferências a Instituições Privadas sem Fins Lucrativos				250.000	50.000			300.000
<b>Total do Orçamento Fiscal</b>								
<b>Total do Orçamento da Seguridade Social</b>				250.000	50.000			300.000
<b>Total Geral</b>				250.000	50.000			300.000

Governo do Estado da Bahia  
Orçamento 2022

Orçamentos Fiscal e da Seguridade Social - Recursos de Todas as Fontes Poder: 3 - Executivo  
Programa de Trabalho, por Poder, Órgão e Unidade Orçamentária Órgão: 12 - Secretaria de Justiça, Direitos Humanos e Desenvolvimento Social  
Unid. Orçamentária: 602 - Fundo Estadual de Assistência Social (em R\$ 1.00)

Código / Especificação (Função, Subfunção, Programa, Projeto/Atividade, Objetivo e Modalidade de Aplicação)	F / S	Pessoal e Enc.Sociais	Juros e Enc. da Dívida	Outras Desp. Correntes	Investimentos	Inversões Financeiras	Amortização e Refinanciamento da Dívida	Total
<b>4828 Apoio a Município com Cofinanciamento da Proteção Social Básica</b>								
oferta de serviços de proteção social básica, promovendo a convivência familiar e o fortalecimento de vínculos comunitários e sociais								
41 Transferências a Municípios - Fundo a Fundo				21.143.000				21.143.000
<b>6314 Apoio ao Funcionamento do Conselho Estadual de Assistência Social</b>	S			270.000	30.000			300.000
Apoiar o funcionamento do Conselho Estadual de Assistência Social, contribuindo para a participação e controle social no âmbito do Sistema Único de Assistência Social na Bahia								
90 Aplicações Diretas				270.000	30.000			300.000
<b>6322 Apoio Financeiro a Município na Oferta de Serviço de Proteção Social de Média Complexidade</b>	S			20.468.000				20.468.000
Apoiar financeiramente os municípios na oferta de serviços de proteção social especial de média complexidade para famílias e indivíduos								
41 Transferências a Municípios - Fundo a Fundo				20.468.000				20.468.000
<b>6933 Implementação de Ações de Gestão do CadÚnico do Bolsa Família</b>	S			622.000	100.000			722.000
Implementar ações de assessoramento e monitoramento do CadÚnico do Programa Bolsa Família junto aos municípios, contribuindo de forma efetiva para melhoria do Índice da								
862								

Governo do Estado da Bahia  
Orçamento 2022

Orçamentos Fiscal e da Seguridade Social - Recursos de Todas as Fontes Poder: 3 - Executivo  
Programa de Trabalho, por Poder, Órgão e Unidade Orçamentária Órgão: 13 - Secretaria da Fazenda  
Unid. Orçamentária: 101 - Assessoria de Planejamento e Gestão - SEFAZ (em R\$ 1.00)

Código / Especificação (Função, Subfunção, Programa, Projeto/Atividade, Objetivo e Modalidade de Aplicação)	F / S	Pessoal e Enc.Sociais	Juros e Enc. da Dívida	Outras Desp. Correntes	Investimentos	Inversões Financeiras	Amortização e Refinanciamento da Dívida	Total
<b>04 Administração</b>		663.505.000		117.326.000	78.822.000			859.653.000
<b>121 Planejamento e Orçamento</b>					792.000			792.000
<b>315 Gestão Governamental</b>					792.000			792.000
<b>5954 Realização de Estudo Técnico de Viabilidade de Parceria Público-Privada</b>	F				792.000			792.000
Realizar estudos técnicos de viabilidade de parcerias público-privada, necessários à sua implementação e gestão								
90 Aplicações Diretas					792.000			792.000
<b>122 Administração Geral</b>		661.355.000		15.961.000	500.000			677.816.000
<b>308 Inclusão Socioprodutiva e Mundo do Trabalho</b>				384.000				384.000
<b>4131 Administração de Bolsa Estágio de Nível Superior - Partiu Estágio/Mais Futuro</b>	F			384.000				384.000
Atender despesas com o pagamento de bolsa estágio para estudantes de nível superior do programa Partiu Estágio/Mais Futuro, dando oportunidade a universitários baianos na Administração Pública Estadual								
90 Aplicações Diretas				384.000				384.000
<b>315 Gestão Governamental</b>					3.503.000	500.000		4.003.000
<b>4514 Encargos com Concessionária de Serviço Público em Unidade Finalística</b>	F				3.503.000			3.503.000
Atender despesas com o fornecimento de energia elétrica, água e esgoto, telefonia, correios, gás e outros serviços concedidos em unidades finalísticas								
90 Aplicações Diretas					3.503.000			3.503.000



SALVADOR, TERÇA-FEIRA, 25 DE JANEIRO DE 2022 - ANO CVI - Nº 23.339

Govorno do Estado da Bahia  
Orçamento 2022

Orçamentos Fiscal e da Seguridade Social - Recursos de Todas as Fontes  
Programa de Trabalho, por Poder, Órgão e Unidade Orçamentária

Unid. Orçamentária: 101 - Assessoria de Planejamento e Gestão - SEFAZ

Art. 2º e art. 22 da Lei nº 4.320/64

Código / Especificação (Função, Subfunção, Programa, Projeto/Atividade, Objeto e Modalidade de Aplicação)	F / S	Pessoal e Enc.Sociais	Juros e Enc. da Dívida	Outras Desp. Correntes	Investimentos	Inversões Financeiras	Amortização e Refinanciamento da Dívida	Total
5059 Ampliação e Renovação da Frota de Veículos da Administração Fazendária	F				450.000			450.000
90 Aplicações Diretas					450.000			450.000
7950 Modernização de Órgão Público	F				50.000			50.000
90 Aplicações Diretas					50.000			50.000
502 Ações de Apoio Administrativo do Poder Executivo		661.355.000		12.074.000				673.429.000
2000 Manutenção de Serviços Técnicos e Administrativos	F	450.000		9.550.000				10.000.000
90 Aplicações Diretas		450.000		9.550.000				10.000.000
2001 Administração de Pessoal e Encargos	F	648.119.000						648.119.000
90 Aplicações Diretas		648.119.000						648.119.000
91 Aplicação Direta Decorrente de		528.830.000						528.830.000
		119.289.000						119.289.000

866

Govorno do Estado da Bahia  
Orçamento 2022

Orçamentos Fiscal e da Seguridade Social - Recursos de Todas as Fontes  
Programa de Trabalho, por Poder, Órgão e Unidade Orçamentária

Unid. Orçamentária: 101 - Assessoria de Planejamento e Gestão - SEFAZ

Art. 2º e art. 22 da Lei nº 4.320/64

Código / Especificação (Função, Subfunção, Programa, Projeto/Atividade, Objeto e Modalidade de Aplicação)	F / S	Pessoal e Enc.Sociais	Juros e Enc. da Dívida	Outras Desp. Correntes	Investimentos	Inversões Financeiras	Amortização e Refinanciamento da Dívida	Total
1437 Aperfeiçoamento de Processo e Sistema na Área Administrativa								
90 Aplicações Diretas					384.000			384.000
1444 Aperfeiçoamento da Gestão de Processo na Área de Controle Interno	F				240.000			240.000
90 Aplicações Diretas					240.000			240.000
1448 Aperfeiçoamento de Processo de Atendimento ao Contribuinte e Cidadão	F				660.000			660.000
90 Aplicações Diretas					660.000			660.000
1458 Aperfeiçoamento do Modelo de Gestão de Recursos Humanos na Área Fazendária	F				1.080.000			1.080.000
90 Aplicações Diretas					1.080.000			1.080.000
1510 Gerenciamento de Projeto de Modernização e Fortalecimento da Gestão Fiscal do Estado - Profisco	F				1.080.000	750.000		1.830.000

869

Govorno do Estado da Bahia  
Orçamento 2022

Orçamentos Fiscal e da Seguridade Social - Recursos de Todas as Fontes  
Programa de Trabalho, por Poder, Órgão e Unidade Orçamentária

Unid. Orçamentária: 101 - Assessoria de Planejamento e Gestão - SEFAZ

Art. 2º e art. 22 da Lei nº 4.320/64

Código / Especificação (Função, Subfunção, Programa, Projeto/Atividade, Objeto e Modalidade de Aplicação)	F / S	Pessoal e Enc.Sociais	Juros e Enc. da Dívida	Outras Desp. Correntes	Investimentos	Inversões Financeiras	Amortização e Refinanciamento da Dívida	Total
2003 Administração de Bolsa Complementar de Estagiário	F				200.000			200.000
90 Aplicações Diretas					200.000			200.000
2005 Administração de Pessoal sob Regime Especial de Direito Administrativo - Reda	F	12.786.000						12.786.000
90 Aplicações Diretas		12.786.000						12.786.000
2009 Encargos com Benefícios Especiais	S			169.000				169.000
90 Aplicações Diretas				169.000				169.000

867

Govorno do Estado da Bahia  
Orçamento 2022

Orçamentos Fiscal e da Seguridade Social - Recursos de Todas as Fontes  
Programa de Trabalho, por Poder, Órgão e Unidade Orçamentária

Unid. Orçamentária: 101 - Assessoria de Planejamento e Gestão - SEFAZ

Art. 2º e art. 22 da Lei nº 4.320/64

Código / Especificação (Função, Subfunção, Programa, Projeto/Atividade, Objeto e Modalidade de Aplicação)	F / S	Pessoal e Enc.Sociais	Juros e Enc. da Dívida	Outras Desp. Correntes	Investimentos	Inversões Financeiras	Amortização e Refinanciamento da Dívida	Total
1510 Gerenciamento de Projeto de Modernização e Fortalecimento da Gestão Fiscal do Estado - Profisco								
90 Aplicações Diretas					750.000			750.000
3110 Reforma de Unidade Fazendária	F				1.044.000			1.044.000
90 Aplicações Diretas					1.044.000			1.044.000
4030 Funcionamento da Diretoria Regional de Administração Tributária	F			12.628.000				12.628.000
90 Aplicações Diretas				12,628.000				12,628.000
5735 Aperfeiçoamento do Processo de Recuperação de Crédito Tributário	F				5.480.000			5.480.000
90 Aplicações Diretas					5.480.000			5.480.000
5736 Aperfeiçoamento do Modelo de Gestão da Administração Financeira	F				912.000			912.000

870

Govorno do Estado da Bahia  
Orçamento 2022

Orçamentos Fiscal e da Seguridade Social - Recursos de Todas as Fontes  
Programa de Trabalho, por Poder, Órgão e Unidade Orçamentária

Unid. Orçamentária: 101 - Assessoria de Planejamento e Gestão - SEFAZ

Art. 2º e art. 22 da Lei nº 4.320/64

Código / Especificação (Função, Subfunção, Programa, Projeto/Atividade, Objeto e Modalidade de Aplicação)	F / S	Pessoal e Enc.Sociais	Juros e Enc. da Dívida	Outras Desp. Correntes	Investimentos	Inversões Financeiras	Amortização e Refinanciamento da Dívida	Total
2018 Encargos com Concessionárias de Serviços Públicos em Unidade Administrativa	F			2.155.000				2.155.000
90 Aplicações Diretas				2,155.000				2,155.000
123 Administração Financeira				33.628.000	12.845.000			46.473.000
315 Gestão Governamental				28.628.000	12.845.000			41.473.000
1403 Aperfeiçoamento de Método e Instrumento da Gestão Fiscal	F				1.287.000			1.287.000
90 Aplicações Diretas					1,287.000			1,287.000
1410 Fomento à Cooperação Técnica Nacional e Internacional	F				720.000			720.000
90 Aplicações Diretas					720.000			720.000
1437 Aperfeiçoamento de Processo e Sistema na Área Administrativa	F				384.000			384.000

868

Govorno do Estado da Bahia  
Orçamento 2022

Orçamentos Fiscal e da Seguridade Social - Recursos de Todas as Fontes  
Programa de Trabalho, por Poder, Órgão e Unidade Orçamentária

Unid. Orçamentária: 101 - Assessoria de Planejamento e Gestão - SEFAZ

Art. 2º e art. 22 da Lei nº 4.320/64

Código / Especificação (Função, Subfunção, Programa, Projeto/Atividade, Objeto e Modalidade de Aplicação)	F / S	Pessoal e Enc.Sociais	Juros e Enc. da Dívida	Outras Desp. Correntes	Investimentos	Inversões Financeiras	Amortização e Refinanciamento da Dívida	Total
5736 Aperfeiçoamento do Modelo de Gestão da Administração Financeira								
90 Aplicações Diretas					912.000			912.000
5737 Aperfeiçoamento de Processo e Sistema da Qualidade do Gasto Público	F				288.000			288.000
90 Aplicações Diretas					288.000			288.000
5742 Realização de Campanha em Educação Fiscal	F			6.000.000				6.000.000
90 Aplicações Diretas				6,000.000				6,000.000
7921 Realização de Ações de Educação Fiscal - Nota Bahia Premia	F				10.000.000			10.000.000
90 Aplicações Diretas					10,000.000			10,000.000
502 Ações de Apoio Administrativo do Poder Executivo								
90 Aplicações Diretas					10.000.000			10.000.000
					5.000.000			5.000.000

871



Governo do Estado da Bahia  
Orçamento 2022

Orçamentos Fiscal e da Seguridade Social - Recursos de Todas as Fontes  
Programa de Trabalho, por Poder, Órgão e Unidade Orçamentária

Poder: 3 - Executivo  
Órgão: 13 - Secretaria da Fazenda  
Unid. Orçamentária: 101 - Assessoria de Planejamento e Gestão - SEFAZ  
(em R\$ 1,00)

Código / Especificação (Função, Subfunção, Programa, Projeto/Atividade, Objeto e Modalidade de Aplicação)	F / S	Pessoal e Enc.Sociais	Juros e Enc. da Dívida	Outras Desp. Correntes	Investimentos	Inversões Financeiras	Amortização e Refinanciamento da Dívida	Total
4299 Manutenção dos Serviços de Arrecadação Tributária	F			5.000.000				5.000.000
Atender compromissos decorrentes de prestação de serviços bancários								
90 Aplicações Diretas				5.000.000				5.000.000
126 Tecnologia da Informação		2.150.000		52.759.000	63.425.000			118.334.000
315 Gestão Governamental				29.109.000	63.425.000			92.534.000
1451 Modernização de Tecnologia da Informação e Comunicação	F			4.330.000	55.965.000			60.295.000
Modernizar os serviços de tecnologia da informação e de comunicação, através da utilização de novas ferramentas, com vistas a melhorar os processos da área fazendária								
90 Aplicações Diretas				4.330.000	55.965.000			60.295.000
4393 Operação de Sistema Informatizado da Administração Fazendária	F			16.589.000				16.589.000
Mantém em operação os sistemas informatizados da área fazendária, assegurando o desenvolvimento dos processos contábil/financeiro								
90 Aplicações Diretas				16.589.000				16.589.000
5429 Aperfeiçoamento do Sistema Informatizado da Administração Financeira	F			8.190.000	7.460.000			15.650.000
Aperfeiçoar o sistema informatizado da administração financeira, visando a melhoria da análise dos processos e sistemas de controles contábeis e financeiros								
90 Aplicações Diretas				8.190.000	7.460.000			15.650.000

872

Governo do Estado da Bahia  
Orçamento 2022

Orçamentos Fiscal e da Seguridade Social - Recursos de Todas as Fontes  
Programa de Trabalho, por Poder, Órgão e Unidade Orçamentária

Poder: 3 - Executivo  
Órgão: 13 - Secretaria da Fazenda  
Unid. Orçamentária: 101 - Assessoria de Planejamento e Gestão - SEFAZ  
(em R\$ 1,00)

Código / Especificação (Função, Subfunção, Programa, Projeto/Atividade, Objeto e Modalidade de Aplicação)	F / S	Pessoal e Enc.Sociais	Juros e Enc. da Dívida	Outras Desp. Correntes	Investimentos	Inversões Financeiras	Amortização e Refinanciamento da Dívida	Total
8001 Encargos com Cumprimento de Sentença Judicial								5.000
sentenças transitadas em julgado de pequeno valor, na forma definida em lei, decisões judiciais e outros débitos judiciais periódicos vincendos								
90 Aplicações Diretas								5.000
Total do Orçamento Fiscal		663.510.000		109.789.000	78.822.000			852.121.000
Total do Orçamento da Seguridade Social				7.537.000				7.537.000
Total Geral		663.510.000		117.326.000	78.822.000			859.658.000

875

Governo do Estado da Bahia  
Orçamento 2022

Orçamentos Fiscal e da Seguridade Social - Recursos de Todas as Fontes  
Programa de Trabalho, por Poder, Órgão e Unidade Orçamentária

Poder: 3 - Executivo  
Órgão: 13 - Secretaria da Fazenda  
Unid. Orçamentária: 101 - Assessoria de Planejamento e Gestão - SEFAZ  
(em R\$ 1,00)

Código / Especificação (Função, Subfunção, Programa, Projeto/Atividade, Objeto e Modalidade de Aplicação)	F / S	Pessoal e Enc.Sociais	Juros e Enc. da Dívida	Outras Desp. Correntes	Investimentos	Inversões Financeiras	Amortização e Refinanciamento da Dívida	Total
502 Ações de Apoio Administrativo do Poder Executivo		2.150.000		23.650.000				25.800.000
2002 Manutenção de Serviços de Tecnologia da Informação e Comunicação	F			2.150.000				25.800.000
Atender despesas com a manutenção de serviços de tecnologia da informação e comunicação, visando otimização e racionalização dos recursos disponíveis								
90 Aplicações Diretas		2.150.000		23.650.000				25.800.000
128 Formação de Recursos Humanos				370.000	1.260.000			1.630.000
315 Gestão Governamental				370.000	1.260.000			1.630.000
3043 Capacitação de Servidor na Área Fazendária	F			370.000	1.260.000			1.630.000
Capacitar servidores da área fazendária, valorizando competências técnicas e específicas, visando a qualidade e melhoria de suas funções								
90 Aplicações Diretas				370.000	1.260.000			1.630.000
131 Comunicação Social				510.000				510.000
502 Ações de Apoio Administrativo do Poder Executivo				510.000				510.000
2020 Publicidade de Ato Oficial do Órgão	F			510.000				510.000
Atender despesas com publicação de atos da administração pública em atendimento ao Art. 22 da Constituição Estadual								
90 Aplicações Diretas				510.000				510.000
302 Assistência Hospitalar e Ambulatorial				7.368.000				7.368.000
502 Ações de Apoio Administrativo do Poder Executivo				7.368.000				7.368.000

873

Governo do Estado da Bahia  
Orçamento 2022

Orçamentos Fiscal e da Seguridade Social - Recursos de Todas as Fontes  
Programa de Trabalho, por Poder, Órgão e Unidade Orçamentária

Poder: 3 - Executivo  
Órgão: 13 - Secretaria da Fazenda  
Unid. Orçamentária: 601 - Fundo de Desenvolvimento Social e Econômico  
(em R\$ 1,00)

Código / Especificação (Função, Subfunção, Programa, Projeto/Atividade, Objeto e Modalidade de Aplicação)	F / S	Pessoal e Enc.Sociais	Juros e Enc. da Dívida	Outras Desp. Correntes	Investimentos	Inversões Financeiras	Amortização e Refinanciamento da Dívida	Total
04 Administração				2.000.000				2.000.000
121 Planejamento e Orçamento				2.000.000				2.000.000
315 Gestão Governamental				2.000.000				2.000.000
1541 Realização de Estudo Técnico de Desenvolvimento Econômico e Social do Estado	F			2.000.000				2.000.000
Realizar estudos técnicos que visem auxiliar a implantação de empreendimentos públicos e privados relacionados ao desenvolvimento econômico e social do Estado								
90 Aplicações Diretas				2.000.000				2.000.000
11 Trabalho						50.000.000		50.000.000
846 Outros Encargos Especiais						50.000.000		50.000.000
315 Gestão Governamental						50.000.000		50.000.000
8044 Financiamento de Projeto de Interesse Social	F					50.000.000		50.000.000
Disponibilizar linhas de financiamento de projetos para empreendimentos de economia solidária, empreendedores individuais e de micro e pequena empresa								
90 Aplicações Diretas						50.000.000		50.000.000
23 Comércio e Serviços						76.000.000		76.000.000
846 Outros Encargos Especiais						76.000.000		76.000.000
315 Gestão Governamental						76.000.000		76.000.000
8056 Financiamento de Projeto nos Setores de Comércio e Serviços, Agroindústria, Indústria e Mineração	F					76.000.000		76.000.000
Disponibilizar linhas de financiamento								

876

Governo do Estado da Bahia  
Orçamento 2022

Orçamentos Fiscal e da Seguridade Social - Recursos de Todas as Fontes  
Programa de Trabalho, por Poder, Órgão e Unidade Orçamentária

Poder: 3 - Executivo  
Órgão: 13 - Secretaria da Fazenda  
Unid. Orçamentária: 101 - Assessoria de Planejamento e Gestão - SEFAZ  
(em R\$ 1,00)

Código / Especificação (Função, Subfunção, Programa, Projeto/Atividade, Objeto e Modalidade de Aplicação)	F / S	Pessoal e Enc.Sociais	Juros e Enc. da Dívida	Outras Desp. Correntes	Investimentos	Inversões Financeiras	Amortização e Refinanciamento da Dívida	Total
2022 Assistência à Saúde dos Servidores Públicos Estaduais e seus Dependentes - Planserv	S			7.368.000				7.368.000
Atender despesas com a contribuição patronal para o sistema de assistência à saúde dos servidores públicos estaduais e seus dependentes, inclusive dos servidores em Regime Especial de Direito Administrativo - Reda								
91 Aplicação Direta Decorrente de Operação entre Órgãos, Fundos e Entidades Integrantes dos Orçamentos				7.368.000				7.368.000
331 Proteção e Benefícios ao Trabalhador				6.730.000				6.730.000
502 Ações de Apoio Administrativo do Poder Executivo				6.730.000				6.730.000
2013 Auxílios Transporte e Alimentação aos Servidores e Empregados Públicos	F			6.730.000				6.730.000
Atender despesas com auxílios transporte e alimentação para servidores e empregados públicos, inclusive em contratação por tempo determinado - Reda e CLT, conforme autorização legal								
90 Aplicações Diretas				6.730.000				6.730.000
28 Encargos Especiais		5.000						5.000
846 Outros Encargos Especiais		5.000						5.000
900 Operação Especial do Poder Executivo		5.000						5.000
8001 Encargos com Cumprimento de Sentença Judicial	F		5.000					5.000
Atender despesas com sentenças judiciais resultantes de precatórios, sentenças transitadas em julgado,								

874

Governo do Estado da Bahia  
Orçamento 2022

Orçamentos Fiscal e da Seguridade Social - Recursos de Todas as Fontes  
Programa de Trabalho, por Poder, Órgão e Unidade Orçamentária

Poder: 3 - Executivo  
Órgão: 13 - Secretaria da Fazenda  
Unid. Orçamentária: 601 - Fundo de Desenvolvimento Social e Econômico  
(em R\$ 1,00)

Código / Especificação (Função, Subfunção, Programa, Projeto/Atividade, Objeto e Modalidade de Aplicação)	F / S	Pessoal e Enc.Sociais	Juros e Enc. da Dívida	Outras Desp. Correntes	Investimentos	Inversões Financeiras	Amortização e Refinanciamento da Dívida	Total
8056 Financiamento de Projeto nos Setores de Comércio e Serviços, Agroindústria, Indústria e Mineração						76.000.000		76.000.000
projetos para setores: comércio e serviços, agroindústria, indústria e mineração, promovendo o desenvolvimento produtivo do Estado								
90 Aplicações Diretas						76.000.000		76.000.000
28 Encargos Especiais				20.544.000				20.544.000
846 Outros Encargos Especiais				20.544.000				20.544.000
900 Operação Especial do Poder Executivo				20.544.000				20.544.000
8027 Encargos com a Administração do Fundese	F			20.544.000				20.544.000
Atender despesas com encargos legais referentes à gestão do Fundo de Desenvolvimento Social e Econômico - Fundese								
90 Aplicações Diretas				20.544.000				20.544.000
Total do Orçamento Fiscal		22.544.000				126.000.000		148.544.000
Total do Orçamento da Seguridade Social								
Total Geral		22.544.000				126.000.000		148.544.000

877





SALVADOR, TERÇA-FEIRA, 25 DE JANEIRO DE 2022 - ANO CVI - Nº 23.339

Governo do Estado da Bahia  
Orçamento 2022

Orçamentos Fiscal e da Seguridade Social - Recursos de Todas as Fontes  
Programa de Trabalho, por Poder, Órgão e Unidade Orçamentária

Poder: 3 - Executivo  
Órgão: 13 - Secretaria da Fazenda  
Unid. Orçamentária: 603 - Fundo de Atualização Tecnológica e Desenvolvimento Fazendário

Art. 2º e art. 22 da Lei nº 4.320/64 (em R\$ 1.00)

Código / Especificação (Função, Subfunção, Programa, Projeto/Atividade, Objetivo e Modalidade de Aplicação)	F / S	Pessoal e Enc.Sociais	Juros e Enc. da Dívida	Outras Desp. Correntes	Investimentos	Inversões Financeiras	Amortização e Refinanciamento da Dívida	Total
04 Administração				120.000				120.000
128 Formação de Recursos Humanos				120.000				120.000
315 Gestão Governamental				120.000				120.000
3043 Capacitação de Servidor na Área Fazendária	F			120.000				120.000
Capacitar servidores da área fazendária, valorizando competências técnicas e específicas, visando a qualidade e melhoria de suas funções								
90 Aplicações Diretas				120.000				120.000
<b>Total do Orçamento Fiscal</b>				<b>120.000</b>				<b>120.000</b>
<b>Total do Orçamento da Seguridade Social</b>								
<b>Total Geral</b>				<b>120.000</b>				<b>120.000</b>

878

Governo do Estado da Bahia  
Orçamento 2022

Orçamentos Fiscal e da Seguridade Social - Recursos de Todas as Fontes  
Programa de Trabalho, por Poder, Órgão e Unidade Orçamentária

Poder: 3 - Executivo  
Órgão: 14 - Casa Civil  
Unid. Orçamentária: 101 - Assessoria de Planejamento e Gestão - CASA CIVIL

Art. 2º e art. 22 da Lei nº 4.320/64 (em R\$ 1.00)

Código / Especificação (Função, Subfunção, Programa, Projeto/Atividade, Objetivo e Modalidade de Aplicação)	F / S	Pessoal e Enc.Sociais	Juros e Enc. da Dívida	Outras Desp. Correntes	Investimentos	Inversões Financeiras	Amortização e Refinanciamento da Dívida	Total
2003 Administração de Bolsa Complementar de Estagiário inclusive as relativas a transporte e seguro								
90 Aplicações Diretas				55.000				55.000
2005 Administração de Pessoal sob Regime Especial de Direito Administrativo - Reda	F	344.000						344.000
Atender despesas com pessoal sob Regime Especial de Direito Administrativo - Reda, através de contratação por tempo determinado facultada pela Constituição Federal em seu art. 37, inciso IX e de acordo com os artigos 252 a 295 da Lei nº 6.677/94								
90 Aplicações Diretas		344.000						344.000
2009 Encargos com Benefícios Especiais	S			11.000				11.000
Atender despesas com encargos de benefícios concedidos mediante leis específicas, tais como pensões especiais, auxílio-natalidade, auxílio-funeral, auxílio-creche ou pré-escolar, salário-família, auxílio-reclusão, auxílio-fardamento de militar, indenização de transporte de bagagem para militar e demais benefícios não previdenciários								
90 Aplicações Diretas				11.000				11.000
2016 Encargos com Concessionárias de Serviços Públicos em Unidade Administrativa	F			420.000				420.000
Atender despesas com o fornecimento de energia elétrica, água e esgoto,								

881

Governo do Estado da Bahia  
Orçamento 2022

Orçamentos Fiscal e da Seguridade Social - Recursos de Todas as Fontes  
Programa de Trabalho, por Poder, Órgão e Unidade Orçamentária

Poder: 3 - Executivo  
Órgão: 14 - Casa Civil  
Unid. Orçamentária: 101 - Assessoria de Planejamento e Gestão - CASA CIVIL

Art. 2º e art. 22 da Lei nº 4.320/64 (em R\$ 1.00)

Código / Especificação (Função, Subfunção, Programa, Projeto/Atividade, Objetivo e Modalidade de Aplicação)	F / S	Pessoal e Enc.Sociais	Juros e Enc. da Dívida	Outras Desp. Correntes	Investimentos	Inversões Financeiras	Amortização e Refinanciamento da Dívida	Total
04 Administração		18.949.000		8.425.000	161.000			27.535.000
121 Planejamento e Orçamento				20.000				20.000
315 Gestão Governamental				20.000				20.000
5120 Apoio à Política Estadual de Convivência com o Semárido	F			20.000				20.000
Apoiar técnica e financeiramente a gestão da política estadual de convivência com o semárido, incluindo a articulação entre as instâncias de governança e as instituições executoras; a definição colegiada das prioridades do Plano Estadual de Convivência com o semárido e suas revisões, no acompanhamento, execução e avaliação da política, bem como, a formulação de recomendações para aprimorar sua intersectorialidade e transversalidade								
90 Aplicações Diretas				20.000				20.000
122 Administração Geral		18.629.000		6.063.000	161.000			24.853.000
308 Inclusão Socioprodutiva e Mundo do Trabalho				12.000				12.000
4131 Administração de Bolsa Estágio de Nível Superior - Partiu Estágio/Mais Futuro	F			12.000				12.000
Atender despesas com o pagamento de bolsa estágio para estudantes de nível superior do programa Partiu Estágio/Mais Futuro, dando oportunidade a universitários bilíngues na Administração Pública Estadual								
90 Aplicações Diretas				12.000				12.000

879

Governo do Estado da Bahia  
Orçamento 2022

Orçamentos Fiscal e da Seguridade Social - Recursos de Todas as Fontes  
Programa de Trabalho, por Poder, Órgão e Unidade Orçamentária

Poder: 3 - Executivo  
Órgão: 14 - Casa Civil  
Unid. Orçamentária: 101 - Assessoria de Planejamento e Gestão - CASA CIVIL

Art. 2º e art. 22 da Lei nº 4.320/64 (em R\$ 1.00)

Código / Especificação (Função, Subfunção, Programa, Projeto/Atividade, Objetivo e Modalidade de Aplicação)	F / S	Pessoal e Enc.Sociais	Juros e Enc. da Dívida	Outras Desp. Correntes	Investimentos	Inversões Financeiras	Amortização e Refinanciamento da Dívida	Total
2018 Encargos com Concessionárias de Serviços Públicos em Unidade Administrativa								
telefonia, correios, gás e outros serviços concedidos em unidades administrativas								
90 Aplicações Diretas				420.000				420.000
4304 Manutenção do Palácio do Governo	F			800.000				800.000
Atender despesas com a manutenção e gestão do Palácio do Governo								
90 Aplicações Diretas				800.000				800.000
126 Tecnologia da Informação		320.000		1.200.000				1.520.000
502 Ações de Apoio Administrativo do Poder Executivo		320.000		1.200.000				1.520.000
2002 Manutenção de Serviços de Tecnologia da Informação e Comunicação	F	320.000		1.200.000				1.520.000
Atender despesas com a manutenção de serviços de tecnologia da informação e comunicação, visando otimização e racionalização dos recursos disponíveis								
90 Aplicações Diretas		320.000		1.200.000				1.520.000
131 Comunicação Social				100.000				100.000
502 Ações de Apoio Administrativo do Poder Executivo				100.000				100.000
2020 Publicidade de Ato Oficial do Órgão	F			100.000				100.000
Atender despesas com publicação de atos da administração pública em atendimento ao Art. 22 da Constituição Estadual								
90 Aplicações Diretas				100.000				100.000

882

Governo do Estado da Bahia  
Orçamento 2022

Orçamentos Fiscal e da Seguridade Social - Recursos de Todas as Fontes  
Programa de Trabalho, por Poder, Órgão e Unidade Orçamentária

Poder: 3 - Executivo  
Órgão: 14 - Casa Civil  
Unid. Orçamentária: 101 - Assessoria de Planejamento e Gestão - CASA CIVIL

Art. 2º e art. 22 da Lei nº 4.320/64 (em R\$ 1.00)

Código / Especificação (Função, Subfunção, Programa, Projeto/Atividade, Objetivo e Modalidade de Aplicação)	F / S	Pessoal e Enc.Sociais	Juros e Enc. da Dívida	Outras Desp. Correntes	Investimentos	Inversões Financeiras	Amortização e Refinanciamento da Dívida	Total
315 Gestão Governamental					161.000			161.000
7950 Modernização de Órgão Público	F				161.000			161.000
Modernizar órgão público através da implantação de novas tecnologias de informação, comunicação e gestão, bem como aparelhamento e reaparelhamento das unidades, proporcionando a melhoria na qualidade dos serviços prestados à sociedade								
90 Aplicações Diretas					161.000			161.000
502 Ações de Apoio Administrativo do Poder Executivo		18.629.000		6.051.000				24.680.000
2000 Manutenção de Serviços Técnicos e Administrativos	F	900.000		4.765.000				5.665.000
Atender despesas administrativas e outros serviços auxiliares, bem como de assessoramento e controle								
90 Aplicações Diretas		900.000		4.765.000				5.665.000
2001 Administração de Pessoal e Encargos	F	17.385.000						17.385.000
Atender despesas com vencimentos, vantagens de pessoal e obrigações patronais								
90 Aplicações Diretas		16.929.000						16.929.000
91 Aplicação Direta Decorrente de Operação entre Órgãos, Fundos e Entidades Integrantes dos Orçamentos		456.000						456.000
2003 Administração de Bolsa Complementar de Estagiário	F			55.000				55.000
Atender despesas com o pagamento de bolsa complementar aos estagiários,								

880

Governo do Estado da Bahia  
Orçamento 2022

Orçamentos Fiscal e da Seguridade Social - Recursos de Todas as Fontes  
Programa de Trabalho, por Poder, Órgão e Unidade Orçamentária

Poder: 3 - Executivo  
Órgão: 14 - Casa Civil  
Unid. Orçamentária: 101 - Assessoria de Planejamento e Gestão - CASA CIVIL

Art. 2º e art. 22 da Lei nº 4.320/64 (em R\$ 1.00)

Código / Especificação (Função, Subfunção, Programa, Projeto/Atividade, Objetivo e Modalidade de Aplicação)	F / S	Pessoal e Enc.Sociais	Juros e Enc. da Dívida	Outras Desp. Correntes	Investimentos	Inversões Financeiras	Amortização e Refinanciamento da Dívida	Total
302 Assistência Hospitalar e Ambulatorial				250.000				250.000
502 Ações de Apoio Administrativo do Poder Executivo				250.000				250.000
2022 Assistência à Saúde dos Servidores Públicos Estaduais e seus Dependentes - Planserv	S			250.000				250.000
Atender despesas com a contribuição patrimonial para o sistema de assistência à saúde dos servidores públicos estaduais e seus dependentes, inclusive dos servidores em Regime Especial de Direito Administrativo - Reda								
91 Aplicação Direta Decorrente de Operação entre Órgãos, Fundos e Entidades Integrantes dos Orçamentos				250.000				250.000
331 Proteção e Benefícios ao Trabalhador				792.000				792.000
502 Ações de Apoio Administrativo do Poder Executivo				792.000				792.000
2013 Auxílios Transporte e Alimentação aos Servidores e Empregados Públicos	F			792.000				792.000
Atender despesas com auxílios transporte e alimentação para servidores e empregados públicos, inclusive em contratação por tempo determinado - Reda e CLT, conforme autorização legal								
90 Aplicações Diretas				792.000				792.000
28 Encargos Especiais		5.000						5.000
846 Outros Encargos Especiais		5.000						5.000
900 Operação Especial do Poder Executivo		5.000						5.000

883



Governo do Estado da Bahia  
Orçamento 2022

Orçamentos Fiscal e da Seguridade Social - Recursos de Todas as Fontes  
Programa de Trabalho, por Poder, Órgão e Unidade Orçamentária

Poder: 3 - Executivo  
Órgão: 14 - Casa Civil  
Unid. Orçamentária: 101 - Assessoria de Planejamento e Gestão - CASA CIVIL  
(em R\$ 1,00)

Código / Especificação (Função, Subfunção, Programa, Projeto/Atividade, Objetivo e Modalidade de Aplicação)	F / S	Pessoal e Enc.Sociais	Juros e Enc. da Dívida	Outras Desp. Correntes	Investimentos	Inversões Financeiras	Amortização e Refinanciamento da Dívida	Total
<b>8001 Encargos com Cumprimento de Sentença Judicial</b>	F	5.000						5.000
Atender despesas com sentenças judiciais resultantes de precatórios, sentenças transitadas em julgado, sentenças transitadas em julgado de pequeno valor, na forma definida em lei, decisões judiciais e outros débitos judiciais periódicos vincendos								
90 Aplicações Diretas		5.000						5.000
<b>Total do Orçamento Fiscal</b>		<b>18.954.000</b>		<b>8.164.000</b>	<b>161.000</b>			<b>27.279.000</b>
<b>Total do Orçamento da Seguridade Social</b>				<b>261.000</b>				<b>261.000</b>
<b>Total Geral</b>		<b>18.954.000</b>		<b>8.425.000</b>	<b>161.000</b>			<b>27.540.000</b>

884

Governo do Estado da Bahia  
Orçamento 2022

Orçamentos Fiscal e da Seguridade Social - Recursos de Todas as Fontes  
Programa de Trabalho, por Poder, Órgão e Unidade Orçamentária

Poder: 3 - Executivo  
Órgão: 14 - Casa Civil  
Unid. Orçamentária: 601 - Fundo Estadual de Combate e Erradicação da Pobreza  
(em R\$ 1,00)

Código / Especificação (Função, Subfunção, Programa, Projeto/Atividade, Objetivo e Modalidade de Aplicação)	F / S	Pessoal e Enc.Sociais	Juros e Enc. da Dívida	Outras Desp. Correntes	Investimentos	Inversões Financeiras	Amortização e Refinanciamento da Dívida	Total
<b>14 Direitos da Cidadania</b>				495.950				495.950
<b>422 Direitos Individuais, Coletivos e Difusos</b>				495.950				495.950
<b>315 Gestão Governamental</b>				495.950				495.950
<b>6113 Acompanhamento das Ações de Combate e Erradicação da Pobreza</b>	F			495.950				495.950
Acompanhar sistematicamente as ações financiadas pelo Fundo Estadual de Combate e Erradicação da Pobreza - Funccep, por meio físico e por sistema de informação, buscando a eficiência e eficácia na aplicação dos recursos disponíveis								
90 Aplicações Diretas				495.950				495.950
<b>28 Encargos Especiais</b>				1.329.000	444.000			1.773.000
<b>422 Direitos Individuais, Coletivos e Difusos</b>				1.329.000	444.000			1.773.000
<b>900 Operação Especial do Poder Executivo</b>				1.329.000	444.000			1.773.000
<b>8422 Apoio às Ações de Combate e Erradicação da Pobreza</b>	F			1.329.000	444.000			1.773.000
Apoiar em caráter suplementar, as ações de combate e erradicação da pobreza, viabilizando a execução de suas políticas públicas								
90 Aplicações Diretas				1.329.000	444.000			1.773.000
<b>Total do Orçamento Fiscal</b>				<b>1.824.950</b>	<b>444.000</b>			<b>2.268.950</b>
<b>Total do Orçamento da Seguridade Social</b>								
<b>Total Geral</b>				<b>1.824.950</b>	<b>444.000</b>			<b>2.268.950</b>

885

Governo do Estado da Bahia  
Orçamento 2022

Orçamentos Fiscal e da Seguridade Social - Recursos de Todas as Fontes  
Programa de Trabalho, por Poder, Órgão e Unidade Orçamentária

Poder: 3 - Executivo  
Órgão: 14 - Casa Civil  
Unid. Orçamentária: 801 - Superintendência de Proteção e Defesa Civil  
(em R\$ 1,00)

Código / Especificação (Função, Subfunção, Programa, Projeto/Atividade, Objetivo e Modalidade de Aplicação)	F / S	Pessoal e Enc.Sociais	Juros e Enc. da Dívida	Outras Desp. Correntes	Investimentos	Inversões Financeiras	Amortização e Refinanciamento da Dívida	Total
<b>08 Assistência Social</b>				1.220.000	40.000			1.260.000
<b>122 Administração Geral</b>				140.000	40.000			180.000
<b>315 Gestão Governamental</b>				40.000	40.000			80.000
<b>7950 Modernização de Órgão Público</b>	S				40.000			40.000
Modernizar órgão público através da implantação de novas tecnologias de informação, comunicação e gestão, bem como aparelhamento e reaparelhamento das unidades, proporcionando a melhoria na qualidade dos serviços prestados à sociedade								
90 Aplicações Diretas					40.000			40.000
<b>502 Ações de Apoio Administrativo do Poder Executivo</b>				140.000				140.000
<b>2000 Manutenção de Serviços Técnicos e Administrativos</b>	S			130.000				130.000
Atender despesas administrativas e outros serviços auxiliares, bem como de assessoramento e controle								
90 Aplicações Diretas				130.000				130.000
<b>2019 Encargos com Concessionárias de Serviços Públicos em Unidade Administrativa</b>	S			10.000				10.000
Atender despesas com o fornecimento de energia elétrica, água e esgoto, telefonia, correios, gás e outros serviços concedidos em unidades administrativas								
90 Aplicações Diretas				10.000				10.000
<b>126 Tecnologia da Informação</b>				100.000				100.000
<b>502 Ações de Apoio Administrativo do Poder Executivo</b>				100.000				100.000

886

Governo do Estado da Bahia  
Orçamento 2022

Orçamentos Fiscal e da Seguridade Social - Recursos de Todas as Fontes  
Programa de Trabalho, por Poder, Órgão e Unidade Orçamentária

Poder: 3 - Executivo  
Órgão: 14 - Casa Civil  
Unid. Orçamentária: 801 - Superintendência de Proteção e Defesa Civil  
(em R\$ 1,00)

Código / Especificação (Função, Subfunção, Programa, Projeto/Atividade, Objetivo e Modalidade de Aplicação)	F / S	Pessoal e Enc.Sociais	Juros e Enc. da Dívida	Outras Desp. Correntes	Investimentos	Inversões Financeiras	Amortização e Refinanciamento da Dívida	Total
<b>2002 Manutenção de Serviços de Tecnologia da Informação e Comunicação</b>	S			100.000				100.000
Atender despesas com a manutenção de serviços de tecnologia da informação e comunicação, visando otimização e racionalização dos recursos disponíveis								
90 Aplicações Diretas				100.000				100.000
<b>131 Comunicação Social</b>				10.000				10.000
<b>502 Ações de Apoio Administrativo do Poder Executivo</b>				10.000				10.000
<b>2020 Publicidade de Ato Oficial do Órgão</b>	S			10.000				10.000
Atender despesas com publicação de atos da administração pública em atendimento ao Art. 22 da Constituição Estadual								
90 Aplicações Diretas				10.000				10.000
<b>182 Defesa Civil</b>				970.000				970.000
<b>310 Meio Ambiente e Sustentabilidade</b>				10.000				10.000
<b>2424 Apoio ao Município nas Ações Preventivas a Danos Ambientais</b>	S			10.000				10.000
Apoiar os municípios nas ações de prevenção de danos ambientais, visando minimizar os prejuízos causados ao meio ambiente								
90 Aplicações Diretas				10.000				10.000
<b>312 Recursos Hídricos</b>				100.000				100.000
<b>5072 Apoio ao Município nas Ações de Soluções Hídricas</b>	S			100.000				100.000
Apoiar os municípios em situação de emergência ou calamidade pública na								

887

Governo do Estado da Bahia  
Orçamento 2022

Orçamentos Fiscal e da Seguridade Social - Recursos de Todas as Fontes  
Programa de Trabalho, por Poder, Órgão e Unidade Orçamentária

Poder: 3 - Executivo  
Órgão: 14 - Casa Civil  
Unid. Orçamentária: 801 - Superintendência de Proteção e Defesa Civil  
(em R\$ 1,00)

Código / Especificação (Função, Subfunção, Programa, Projeto/Atividade, Objetivo e Modalidade de Aplicação)	F / S	Pessoal e Enc.Sociais	Juros e Enc. da Dívida	Outras Desp. Correntes	Investimentos	Inversões Financeiras	Amortização e Refinanciamento da Dívida	Total
<b>5072 Apoio ao Município nas Ações de Soluções Hídricas</b>				100.000				100.000
implantação ou melhoria de soluções hídricas								
90 Aplicações Diretas				100.000				100.000
<b>314 Segurança Pública e Defesa Social</b>				860.000				860.000
<b>2426 Assistência Material de Pronto Atendimento à Família em Situação de Risco</b>	S			110.000				110.000
Assistir materialmente às famílias dos municípios atingidos por calamidade pública ou em situação de emergência, promovendo a distribuição gratuita de cestas básicas e de materiais como colchões, cobertores, filtros, lonas plásticas, dentre outros								
90 Aplicações Diretas				110.000				110.000
<b>2461 Apoio ao Município em Situação de Emergência ou Calamidade Pública</b>	S			700.000				700.000
Apoiar financeiramente os municípios em situação de emergência, calamidade pública ou atingidos por secas e ocorrências adversas, desenvolvendo ações integradas e articuladas com órgãos públicos visando ao restabelecimento da normalidade								
40 Transferência a Municípios				300.000				300.000
90 Aplicações Diretas				400.000				400.000
<b>3886 Apoio à Realização de Obra Emergencial e Recuperativa</b>	S			10.000				10.000
Apoiar a execução de obras emergenciais e recuperativas, nos municípios em situação de emergência								

888

Governo do Estado da Bahia  
Orçamento 2022

Orçamentos Fiscal e da Seguridade Social - Recursos de Todas as Fontes  
Programa de Trabalho, por Poder, Órgão e Unidade Orçamentária

Poder: 3 - Executivo  
Órgão: 14 - Casa Civil  
Unid. Orçamentária: 801 - Superintendência de Proteção e Defesa Civil  
(em R\$ 1,00)

Código / Especificação (Função, Subfunção, Programa, Projeto/Atividade, Objetivo e Modalidade de Aplicação)	F / S	Pessoal e Enc.Sociais	Juros e Enc. da Dívida	Outras Desp. Correntes	Investimentos	Inversões Financeiras	Amortização e Refinanciamento da Dívida	Total
<b>3886 Apoio à Realização de Obra Emergencial e Recuperativa</b>	S			10.000				10.000
ou calamidade pública								
90 Aplicações Diretas				10.000				10.000
<b>4892 Apoio às Ações Preventivas de Proteção Social e Defesa Civil</b>	S			20.000				20.000
Apoiar ações preventivas de proteção social e defesa civil, integradas e articuladas com órgãos públicos e em parceria com os Municípios, visando a integridade física do cidadão								
90 Aplicações Diretas				20.000				20.000
<b>5456 Mapeamento de Área de Situação de Vulnerabilidade e Riscos de Desastres</b>	S			20.000				20.000
Mapear as áreas de situação de vulnerabilidade social e de situações de risco, por meio de diagnósticos locais georreferenciados, visando à implantação de medidas preventivas de minimização de riscos pessoais e patrimoniais								
90 Aplicações Diretas				20.000				20.000
<b>Total do Orçamento Fiscal</b>				<b>1.220.000</b>	<b>40.000</b>			<b>1.260.000</b>
<b>Total do Orçamento da Seguridade Social</b>								
<b>Total Geral</b>				<b>1.220.000</b>	<b>40.000</b>			<b>1.260.000</b>

889



Governo do Estado da Bahia  
Orçamento 2022

Orçamentos Fiscal e da Seguridade Social - Recursos de Todas as Fontes Poder: 3 - Executivo  
Programa de Trabalho, por Poder, Órgão e Unidade Orçamentária Órgão: 15 - Secretaria de Desenvolvimento Econômico  
Unid. Orçamentária: 101 - Assessoria de Planejamento e Gestão - SDE

Art. 2º e art. 22 da Lei nº 4.320/64 (em R\$ 1.000)

Código / Especificação (Função, Subfunção, Programa, Projeto/Atividade, Objeto e Modalidade de Aplicação)	F / S	Pessoal e Enc.Sociais	Juros e Enc. da Dívida	Outras Desp. Correntes	Investimentos	Inversões Financeiras	Amortização e Refinanciamento da Dívida	Total
<b>22 Indústria</b>		28.656.000		14.013.000	10.692.000			53.361.000
<b>122 Administração Geral</b>		28.656.000		8.448.000	592.000			37.696.000
<b>308 Inclusão Socioprodutiva e Mundo do Trabalho</b>				48.000				48.000
4131 Administração de Bolsa Estágio de Nível Superior - Partiu Estágio/Mais Futuro	F			48.000				48.000
Atender despesas com o pagamento de bolsa estágio para estudantes de nível superior do programa Partiu Estágio/Mais Futuro, dando oportunidade a universitários baianos na Administração Pública Estadual								
90 Aplicações Diretas				48.000				48.000
<b>315 Gestão Governamental</b>				120.000	592.000			712.000
<b>7855 Reforma de Edifício Público</b>	F			40.000				40.000
Reformar as instalações físicas das edificações públicas, visando a melhoria das condições de seu funcionamento								
90 Aplicações Diretas				40.000				40.000
<b>7850 Modernização de Órgão Público</b>	F			80.000	592.000			672.000
Modernizar órgão público através da implantação de novas tecnologias de informação, comunicação e gestão, bem como aparelhamento e reaparelhamento das unidades, proporcionando a melhoria na qualidade dos serviços prestados à sociedade								
90 Aplicações Diretas				80.000	592.000			672.000
<b>502 Ações de Apoio Administrativo do Poder Executivo</b>		28.656.000		8.280.000				36.936.000

890

Governo do Estado da Bahia  
Orçamento 2022

Orçamentos Fiscal e da Seguridade Social - Recursos de Todas as Fontes Poder: 3 - Executivo  
Programa de Trabalho, por Poder, Órgão e Unidade Orçamentária Órgão: 15 - Secretaria de Desenvolvimento Econômico  
Unid. Orçamentária: 101 - Assessoria de Planejamento e Gestão - SDE

Art. 2º e art. 22 da Lei nº 4.320/64 (em R\$ 1.000)

Código / Especificação (Função, Subfunção, Programa, Projeto/Atividade, Objeto e Modalidade de Aplicação)	F / S	Pessoal e Enc.Sociais	Juros e Enc. da Dívida	Outras Desp. Correntes	Investimentos	Inversões Financeiras	Amortização e Refinanciamento da Dívida	Total
<b>2002 Manutenção de Serviços de Tecnologia da Informação e Comunicação</b>	F			1.130.000				1.130.000
Atender despesas com a manutenção de serviços de tecnologia da informação e comunicação, visando otimização e racionalização dos recursos disponíveis								
90 Aplicações Diretas				1.130.000				1.130.000
<b>131 Comunicação Social</b>				200.000				200.000
<b>502 Ações de Apoio Administrativo do Poder Executivo</b>				200.000				200.000
<b>2020 Publicidade de Ato Oficial do Órgão</b>	F			200.000				200.000
Atender despesas com publicação de atos da administração pública em atendimento ao Art. 22 da Constituição Estadual								
90 Aplicações Diretas				200.000				200.000
<b>302 Assistência Hospitalar e Ambulatorial</b>				666.000				666.000
<b>502 Ações de Apoio Administrativo do Poder Executivo</b>				666.000				666.000
<b>2022 Assistência à Saúde dos Servidores Públicos Estaduais e seus Dependentes - Planserv</b>	S			666.000				666.000
Atender despesas com a contribuição patronal para o sistema de assistência à saúde dos servidores públicos estaduais e seus dependentes, inclusive dos servidores em Regime Especial de Direito Administrativo - Reda								
91 Aplicação Direta Decorrente de Operação entre Órgãos, Fundos e Entidades Integrantes dos				666.000				666.000

893

Governo do Estado da Bahia  
Orçamento 2022

Orçamentos Fiscal e da Seguridade Social - Recursos de Todas as Fontes Poder: 3 - Executivo  
Programa de Trabalho, por Poder, Órgão e Unidade Orçamentária Órgão: 15 - Secretaria de Desenvolvimento Econômico  
Unid. Orçamentária: 101 - Assessoria de Planejamento e Gestão - SDE

Art. 2º e art. 22 da Lei nº 4.320/64 (em R\$ 1.000)

Código / Especificação (Função, Subfunção, Programa, Projeto/Atividade, Objeto e Modalidade de Aplicação)	F / S	Pessoal e Enc.Sociais	Juros e Enc. da Dívida	Outras Desp. Correntes	Investimentos	Inversões Financeiras	Amortização e Refinanciamento da Dívida	Total
<b>2000 Manutenção de Serviços Técnicos e Administrativos</b>	F	108.000		7.609.000				7.717.000
Atender despesas administrativas e outros serviços auxiliares, bem como de assessoramento e controle								
90 Aplicações Diretas		108.000		7.604.000				7.712.000
91 Aplicação Direta Decorrente de Operação entre Órgãos, Fundos e Entidades Integrantes dos Orçamentos				5.000				5.000
<b>2001 Administração de Pessoal e Encargos</b>	F	27.595.000						27.595.000
Atender despesas com vencimentos, vantagens de pessoal e obrigações patronais								
90 Aplicações Diretas		25.595.000						25.595.000
91 Aplicação Direta Decorrente de Operação entre Órgãos, Fundos e Entidades Integrantes dos Orçamentos		2.000.000						2.000.000
<b>2003 Administração de Bolsa Complementar de Estagiário</b>	F			18.000				18.000
Atender despesas com o pagamento de bolsa complementar aos estagiários, inclusive as relativas a transporte e seguro								
90 Aplicações Diretas				18.000				18.000
<b>2005 Administração de Pessoal sob Regime Especial de Direito Administrativo - Reda</b>	F	953.000						953.000
Atender despesas com pessoal sob Regime Especial de Direito Administrativo - Reda, através de								

891

Governo do Estado da Bahia  
Orçamento 2022

Orçamentos Fiscal e da Seguridade Social - Recursos de Todas as Fontes Poder: 3 - Executivo  
Programa de Trabalho, por Poder, Órgão e Unidade Orçamentária Órgão: 15 - Secretaria de Desenvolvimento Econômico  
Unid. Orçamentária: 101 - Assessoria de Planejamento e Gestão - SDE

Art. 2º e art. 22 da Lei nº 4.320/64 (em R\$ 1.000)

Código / Especificação (Função, Subfunção, Programa, Projeto/Atividade, Objeto e Modalidade de Aplicação)	F / S	Pessoal e Enc.Sociais	Juros e Enc. da Dívida	Outras Desp. Correntes	Investimentos	Inversões Financeiras	Amortização e Refinanciamento da Dívida	Total
<b>331 Proteção e Benefícios ao Trabalhador</b>				823.000				823.000
<b>502 Ações de Apoio Administrativo do Poder Executivo</b>				823.000				823.000
<b>2013 Auxílios Transporte e Alimentação aos Servidores e Empregados Públicos</b>	F			823.000				823.000
Atender despesas com auxílios transporte e alimentação para servidores e empregados públicos, inclusive em contratação por tempo determinado - Reda e CLT, conforme autorização legal								
90 Aplicações Diretas				823.000				823.000
<b>661 Promoção Industrial</b>				1.818.000	10.100.000			11.918.000
<b>303 Desenvolvimento Produtivo</b>				1.818.000	100.000			1.918.000
<b>1678 Participação em Evento de Atração de Investimentos Produtivos</b>	F			1.153.000				1.153.000
Participar de eventos como feiras, seminários, workshops, publicações técnicas, rodadas de negócios, missões e oficinas, promovendo a formação de redes horizontais e verticais de cooperação para divulgar as potencialidades do Estado, atraindo novos investimentos em cadeias produtivas estratégicas								
90 Aplicações Diretas				1.153.000				1.153.000
<b>3045 Monitoramento de Empreendimento Atraído</b>	F			665.000				665.000
Monitorar e fiscalizar os protocolos de intenções assinados, empreendimentos implantados, incluindo galpões								

894

Governo do Estado da Bahia  
Orçamento 2022

Orçamentos Fiscal e da Seguridade Social - Recursos de Todas as Fontes Poder: 3 - Executivo  
Programa de Trabalho, por Poder, Órgão e Unidade Orçamentária Órgão: 15 - Secretaria de Desenvolvimento Econômico  
Unid. Orçamentária: 101 - Assessoria de Planejamento e Gestão - SDE

Art. 2º e art. 22 da Lei nº 4.320/64 (em R\$ 1.000)

Código / Especificação (Função, Subfunção, Programa, Projeto/Atividade, Objeto e Modalidade de Aplicação)	F / S	Pessoal e Enc.Sociais	Juros e Enc. da Dívida	Outras Desp. Correntes	Investimentos	Inversões Financeiras	Amortização e Refinanciamento da Dívida	Total
<b>2005 Administração de Pessoal sob Regime Especial de Direito Administrativo - Reda</b>	F	953.000						953.000
contratação por tempo determinado facultada pela Constituição Federal em seu art. 37, inciso IX e de acordo com os artigos 252 e 255 da Lei nº 8.677/94								
90 Aplicações Diretas		953.000						953.000
<b>2009 Encargos com Benefícios Especiais</b>	S			8.000				8.000
Atender despesas com encargos de benefícios concedidos mediante leis específicas, tais como pensões especiais, auxílio-natalidade, auxílio-funeral, auxílio-creche ou pré-escolar, auxílio-família, auxílio-reclusão, auxílio-fardamento de militar, indenização de transporte de bagagem para militar e demais benefícios não previdenciários								
90 Aplicações Diretas				8.000				8.000
<b>2018 Encargos com Concessionárias de Serviços Públicos em Unidade Administrativa</b>	F			645.000				645.000
Atender despesas com o fornecimento de energia elétrica, água e esgoto, telefonia, correios, gás e outros serviços concedidos em unidades administrativas								
90 Aplicações Diretas				645.000				645.000
<b>126 Tecnologia da Informação</b>				1.130.000				1.130.000
<b>502 Ações de Apoio Administrativo do Poder Executivo</b>				1.130.000				1,130.000

892

Governo do Estado da Bahia  
Orçamento 2022

Orçamentos Fiscal e da Seguridade Social - Recursos de Todas as Fontes Poder: 3 - Executivo  
Programa de Trabalho, por Poder, Órgão e Unidade Orçamentária Órgão: 15 - Secretaria de Desenvolvimento Econômico  
Unid. Orçamentária: 101 - Assessoria de Planejamento e Gestão - SDE

Art. 2º e art. 22 da Lei nº 4.320/64 (em R\$ 1.000)

Código / Especificação (Função, Subfunção, Programa, Projeto/Atividade, Objeto e Modalidade de Aplicação)	F / S	Pessoal e Enc.Sociais	Juros e Enc. da Dívida	Outras Desp. Correntes	Investimentos	Inversões Financeiras	Amortização e Refinanciamento da Dívida	Total
<b>3045 Monitoramento de Empreendimento Atraído</b>	F			665.000				665.000
multifuncionais e áreas industriais do Estado, verificando o cumprimento dos contratos celebrados, andamento das obras de implantação, titularidade de área, manutenção estrutural de distritos e vistoria dos galpões								
90 Aplicações Diretas				665.000				665.000
<b>7902 Obra de Infraestrutura em Área Industrial</b>	F				100.000			100.000
Realizar ações de infraestrutura em áreas industriais, tais como: terraplenagem, drenagem, energia, água, construção de acesso, pavimentação, desapropriação, recuperação, dentre outras para atração de empreendimentos								
90 Aplicações Diretas					100.000			100.000
<b>309 Infraestrutura</b>					10.000.000			10.000.000
<b>5340 Desapropriação para Implantação do Porto Sul</b>	F				10.000.000			10.000.000
Desapropriar áreas para implantação do Porto Sul, visando a atração de empreendimentos em segmentos estratégicos e prioritários do Estado								
90 Aplicações Diretas					10.000.000			10.000.000
<b>662 Produção Industrial</b>				665.000				665.000
<b>303 Desenvolvimento Produtivo</b>				665.000				665.000
<b>6941 Conservação de Área Industrial</b>	F			665.000				665.000
Conservar a infraestrutura das áreas dos núcleos, distritos, polos, parques e								

895



SALVADOR, TERÇA-FEIRA, 25 DE JANEIRO DE 2022 - ANO CVI - Nº 23.339

Governo do Estado da Bahia										
Orçamento 2022										
Orçamentos Fiscal e da Seguridade Social - Recursos de Todas as Fontes										
Programa de Trabalho, por Poder, Órgão e Unidade Orçamentária										
Poder: 3 - Executivo										
Órgão: 15 - Secretaria de Desenvolvimento Econômico										
Unid. Orçamentária: 101 - Assessoria de Planejamento e Gestão - SDE										
Art. 2º e art. 22 da Lei nº 4.320/64 (em R\$ 1,00)										
Código / Especificação (Função, Subfunção, Programa, Projeto/Atividade, Objeto e Modalidade de Aplicação)	F / S	Pessoal e Enc.Sociais	Juros e Enc. da Dívida	Outras Desp. Correntes	Investimentos	Inversões Financeiras	Amortização e Refinanciamento da Dívida	Total		
6941 Conservação de Área Industrial										
clusters industriais, para mantê-las em bom funcionamento										
90 Aplicações Diretas				665.000				665.000		
663 Mineração				263.000				263.000		
303 Desenvolvimento Produtivo				263.000				263.000		
7198 Reforma do Museu Geológico da Bahia	F			183.000				183.000		
Reformar o Museu Geológico da Bahia, corrigindo problemas na infraestrutura, assegurando melhores condições de funcionamento e a conservação do acervo										
90 Aplicações Diretas				183.000				183.000		
7616 Reforma do Centro Geomológico da Bahia	F			80.000				80.000		
Reformar o Centro Geomológico da Bahia, corrigindo problemas na infraestrutura, assegurando melhores condições de funcionamento										
90 Aplicações Diretas				80.000				80.000		
23 Comércio e Serviços				25.637.000	200.000			25.837.000		
122 Administração Geral				7.274.000				7.274.000		
304 Desenvolvimento Rural				7.274.000				7.274.000		
4514 Encargos com Concessionária de Serviço Público em Unidade Finalística	F			7.274.000				7.274.000		
Atender despesas com o fornecimento de energia elétrica, água e esgoto, telefonia, correios, gás e outros serviços concedidos em unidades finalísticas										

896

Governo do Estado da Bahia										
Orçamento 2022										
Orçamentos Fiscal e da Seguridade Social - Recursos de Todas as Fontes										
Programa de Trabalho, por Poder, Órgão e Unidade Orçamentária										
Poder: 3 - Executivo										
Órgão: 15 - Secretaria de Desenvolvimento Econômico										
Unid. Orçamentária: 301 - Junta Comercial do Estado da Bahia										
Art. 2º e art. 22 da Lei nº 4.320/64 (em R\$ 1,00)										
Código / Especificação (Função, Subfunção, Programa, Projeto/Atividade, Objeto e Modalidade de Aplicação)	F / S	Pessoal e Enc.Sociais	Juros e Enc. da Dívida	Outras Desp. Correntes	Investimentos	Inversões Financeiras	Amortização e Refinanciamento da Dívida	Total		
23 Comércio e Serviços		12.540.000		9.872.000	2.370.000			24.782.000		
122 Administração Geral		12.540.000		5.965.000	2.370.000			20.875.000		
303 Desenvolvimento Produtivo				240.000				240.000		
4066 Funcionamento da Juceb Itinerante	F			40.000				40.000		
Assegurar o funcionamento da Juceb Itinerante, possibilitando o acesso do cidadão aos serviços, estimulando o desenvolvimento local e proporcionando melhoria na qualidade e celeridade nos processos										
90 Aplicações Diretas				40.000				40.000		
5346 Apoio a Implantação do Sistema Integrador Estadual do Registro Público Mercantil	F			200.000				200.000		
Apoiar a implantação do Sistema Integrador Estadual de Registro Mercantil promovendo a integração dos órgãos estaduais e municipais envolvidos no processo de registro e legalização de empresas, viabilizando a implantação da Redesim										
90 Aplicações Diretas				200.000				200.000		
308 Inclusão Socioprodutiva e Mundo do Trabalho				90.000				90.000		
4131 Administração de Bolsa Estágio de Nível Superior - Partiu Estágio/Mais Futuro	F			90.000				90.000		
Atender despesas com o pagamento de bolsa estágio para estudantes de nível superior do programa Partiu Estágio/Mais Futuro, dando oportunidade a universitários baianos na										

899

Governo do Estado da Bahia										
Orçamento 2022										
Orçamentos Fiscal e da Seguridade Social - Recursos de Todas as Fontes										
Programa de Trabalho, por Poder, Órgão e Unidade Orçamentária										
Poder: 3 - Executivo										
Órgão: 15 - Secretaria de Desenvolvimento Econômico										
Unid. Orçamentária: 101 - Assessoria de Planejamento e Gestão - SDE										
Art. 2º e art. 22 da Lei nº 4.320/64 (em R\$ 1,00)										
Código / Especificação (Função, Subfunção, Programa, Projeto/Atividade, Objeto e Modalidade de Aplicação)	F / S	Pessoal e Enc.Sociais	Juros e Enc. da Dívida	Outras Desp. Correntes	Investimentos	Inversões Financeiras	Amortização e Refinanciamento da Dívida	Total		
90 Aplicações Diretas				7.274.000				7.274.000		
692 Comercialização				18.363.000	200.000			18.563.000		
304 Desenvolvimento Rural				18.363.000	200.000			18.563.000		
2059 Funcionamento de Central de Abastecimento	F			17.363.000				17.363.000		
Assegurar o funcionamento das Centrais de Abastecimento, possibilitando a execução de suas atividades										
90 Aplicações Diretas				17.363.000				17.363.000		
7845 Aparelhamento de Central de Abastecimento	F			200.000				200.000		
Aparelhar as Centrais de Abastecimento - Cessas, dotando as unidades de equipamentos e condições adequadas ao seu funcionamento, visando atender as cadeias produtivas e agricultura familiar										
90 Aplicações Diretas				200.000				200.000		
7930 Reforma de Central de Abastecimento	F			1.000.000				1.000.000		
Reformar centrais de abastecimento como Cessas e mercados, corrigindo problemas na infraestrutura, assegurando melhores condições de funcionamento										
90 Aplicações Diretas				1.000.000				1.000.000		
28 Encargos Especiais		5.000		20.010.000				20.015.000		
846 Outros Encargos Especiais		5.000		20.010.000				20.015.000		
900 Operação Especial do Poder Executivo		5.000		20.010.000				20.015.000		

897

Governo do Estado da Bahia										
Orçamento 2022										
Orçamentos Fiscal e da Seguridade Social - Recursos de Todas as Fontes										
Programa de Trabalho, por Poder, Órgão e Unidade Orçamentária										
Poder: 3 - Executivo										
Órgão: 15 - Secretaria de Desenvolvimento Econômico										
Unid. Orçamentária: 301 - Junta Comercial do Estado da Bahia										
Art. 2º e art. 22 da Lei nº 4.320/64 (em R\$ 1,00)										
Código / Especificação (Função, Subfunção, Programa, Projeto/Atividade, Objeto e Modalidade de Aplicação)	F / S	Pessoal e Enc.Sociais	Juros e Enc. da Dívida	Outras Desp. Correntes	Investimentos	Inversões Financeiras	Amortização e Refinanciamento da Dívida	Total		
4131 Administração de Bolsa Estágio de Nível Superior - Partiu Estágio/Mais Futuro				90.000				90.000		
Administração Pública Estadual				90.000				90.000		
90 Aplicações Diretas				90.000				90.000		
315 Gestão Governamental				115.000	2.370.000			2.485.000		
5028 Concessão de Prêmio por Desempenho a Servidor Público	F			30.000				30.000		
Conceder prêmio aos servidores públicos, visando reconhecer, valorizar e incentivar as competências técnicas e o desempenho funcional										
90 Aplicações Diretas				30.000				30.000		
7854 Recuperação de Edifício Público	F			5.000	2.200.000			2.205.000		
Recuperar as instalações físicas das edificações públicas, visando a melhoria das condições de seu funcionamento										
90 Aplicações Diretas				5.000	2.200.000			2.205.000		
7950 Modernização de Órgão Público	F			80.000	170.000			250.000		
Modernizar órgão público através da implantação de novas tecnologias de informação, comunicação e gestão, bem como aparelhamento e reaparelhamento das unidades, proporcionando a melhoria na qualidade dos serviços prestados à sociedade										
90 Aplicações Diretas				80.000	170.000			250.000		
502 Ações de Apoio Administrativo do Poder Executivo		12.540.000		5.520.000				18.060.000		

900

Governo do Estado da Bahia										
Orçamento 2022										
Orçamentos Fiscal e da Seguridade Social - Recursos de Todas as Fontes										
Programa de Trabalho, por Poder, Órgão e Unidade Orçamentária										
Poder: 3 - Executivo										
Órgão: 15 - Secretaria de Desenvolvimento Econômico										
Unid. Orçamentária: 101 - Assessoria de Planejamento e Gestão - SDE										
Art. 2º e art. 22 da Lei nº 4.320/64 (em R\$ 1,00)										
Código / Especificação (Função, Subfunção, Programa, Projeto/Atividade, Objeto e Modalidade de Aplicação)	F / S	Pessoal e Enc.Sociais	Juros e Enc. da Dívida	Outras Desp. Correntes	Investimentos	Inversões Financeiras	Amortização e Refinanciamento da Dívida	Total		
8001 Encargos com Cumprimento de Sentença Judicial	F	5.000						5.000		
Atender despesas com sentenças judiciais resultantes de: precatórios, sentenças transitadas em julgado, sentenças transitadas em julgado de pequeno valor, na forma definida em lei, decisões judiciais e outros débitos judiciais periódicos vincendos										
90 Aplicações Diretas		5.000						5.000		
8054 Encargos Decorrente de Extinção de Empresa	F			20.010.000				20.010.000		
Atender despesas com pessoal e encargos sociais, manutenção, atividades fins e parcelamento de dívidas decorrente da extinção de empresas										
90 Aplicações Diretas				20.010.000				20.010.000		
<b>Total do Orçamento Fiscal</b>		<b>28.661.000</b>		<b>58.986.000</b>	<b>10.892.000</b>			<b>98.539.000</b>		
<b>Total do Orçamento da Seguridade Social</b>		<b>674.000</b>		<b>674.000</b>				<b>674.000</b>		
<b>Total Geral</b>		<b>28.661.000</b>		<b>59.660.000</b>	<b>10.892.000</b>			<b>99.213.000</b>		

898

Governo do Estado da Bahia										
Orçamento 2022										
Orçamentos Fiscal e da Seguridade Social - Recursos de Todas as Fontes										
Programa de Trabalho, por Poder, Órgão e Unidade Orçamentária										
Poder: 3 - Executivo										
Órgão: 15 - Secretaria de Desenvolvimento Econômico										
Unid. Orçamentária: 301 - Junta Comercial do Estado da Bahia										
Art. 2º e art. 22 da Lei nº 4.320/64 (em R\$ 1,00)										
Código / Especificação (Função, Subfunção, Programa, Projeto/Atividade, Objeto e Modalidade de Aplicação)	F / S	Pessoal e Enc.Sociais	Juros e Enc. da Dívida	Outras Desp. Correntes	Investimentos	Inversões Financeiras	Amortização e Refinanciamento da Dívida	Total		
2000 Manutenção de Serviços Técnicos e Administrativos	F			5.000.000				5.000.000		
Atender despesas administrativas e outros serviços auxiliares, bem como de assessoramento e controle										
90 Aplicações Diretas				4.995.000				4.995.000		
91 Aplicação Direta Decorrente de Operação entre Órgãos, Fundos e Entidades Integrantes dos Orçamentos				5.000				5.000		
2001 Administração de Pessoal e Encargos	F	12.535.000						12.535.000		
Atender despesas com vencimentos, vantagens de pessoal e obrigações patronais										
90 Aplicações Diretas		11.135.000						11.135.000		
91 Aplicação Direta Decorrente de Operação entre Órgãos, Fundos e Entidades Integrantes dos Orçamentos		1.400.000						1.400.000		
2003 Administração de Bolsa Complementar de Estagiário	F			60.000				60.000		
Atender despesas com o pagamento de bolsa complementar aos estagiários, inclusive as relativas a transporte e seguro										
90 Aplicações Diretas				60.000				60.000		
2005 Administração de Pessoal sob Regime Especial de Direito Administrativo - Reda	F	5.000						5.000		
Atender despesas com pessoal sob Regime Especial de Direito Administrativo - Reda, através de										

901





SALVADOR, TERÇA-FEIRA, 25 DE JANEIRO DE 2022 - ANO CVI - Nº 23.339

Governo do Estado da Bahia  
Orçamento 2022

Poder: 3 - Executivo

Orçamentos Fiscal e da Seguridade Social - Recursos de Todas as Fontes

Programa de Trabalho, por Poder, Órgão e Unidade Orçamentária

Órgão: 15 - Secretaria de Desenvolvimento Econômico  
Unid. Orçamentária: 301 - Junta Comercial do Estado da Bahia

Art. 2º e art. 22 da Lei nº 4.320/64 (em R\$ 1.000)

Código / Especificação (Função, Subfunção, Programa, Projeto/Atividade, Objeto e Modalidade de Aplicação)	F / S	Pessoal e Enc.Sociais	Juros e Enc. da Dívida	Outras Desp. Correntes	Investimentos	Inversões Financeiras	Amortização e Refinanciamento da Dívida	Total
<b>2005 Administração de Pessoal sob Regime Especial de Direito Administrativo - Reda</b>								
contratação por tempo determinado facultada pela Constituição Federal em seu art. 37, inciso IX e de acordo com os artigos 252 a 255 da Lei nº 6.877/94		5.000						5.000
90 Aplicações Diretas					10.000			10.000
<b>2009 Encargos com Benefícios Especiais</b>	S							
Atender despesas com encargos de benefícios concedidos mediante leis específicas, tais como pensões especiais, auxílio-natalidade, auxílio-funeral, auxílio-creche ou pré-escolar, salário-família, auxílio-reclusão, auxílio-fardamento de militar, indenização de transporte de bagagem para militar e demais benefícios não previdenciários								
90 Aplicações Diretas					10.000			10.000
<b>2018 Encargos com Concessionárias de Serviços Públicos em Unidade Administrativa</b>	F							
Atender despesas com o fornecimento de energia elétrica, água e esgoto, telefonia, correios, gás e outros serviços concedidos em unidades administrativas					450.000			450.000
90 Aplicações Diretas								450.000
<b>126 Tecnologia da Informação</b>								
502 Ações de Apoio Administrativo do Poder Executivo					1.600.000			1.600.000
					1.600.000			1.600.000

902

Governo do Estado da Bahia  
Orçamento 2022

Poder: 3 - Executivo

Orçamentos Fiscal e da Seguridade Social - Recursos de Todas as Fontes

Programa de Trabalho, por Poder, Órgão e Unidade Orçamentária

Órgão: 15 - Secretaria de Desenvolvimento Econômico  
Unid. Orçamentária: 301 - Junta Comercial do Estado da Bahia

Art. 2º e art. 22 da Lei nº 4.320/64 (em R\$ 1.000)

Código / Especificação (Função, Subfunção, Programa, Projeto/Atividade, Objeto e Modalidade de Aplicação)	F / S	Pessoal e Enc.Sociais	Juros e Enc. da Dívida	Outras Desp. Correntes	Investimentos	Inversões Financeiras	Amortização e Refinanciamento da Dívida	Total
90 Aplicações Diretas				2.062.000				2.062.000
<b>391 Patrimônio Histórico, Artístico e Cultural</b>								
2666 Preservação de Acervo Documental e Bibliográfico	F							
Garantir a preservação e recuperação dos acervos documentais e bibliográficos sob guarda do Estado								
90 Aplicações Diretas					12.000			12.000
91 Aplicação Direta Decorrente de Operação entre Órgãos, Fundos e Entidades Integrantes dos Orçamentos					8.000			8.000
<b>28 Encargos Especiais</b>		5.000						380.000
846 Outros Encargos Especiais		5.000						380.000
900 Operação Especial do Poder Executivo		5.000						380.000
8001 Encargos com Cumprimento de Sentença Judicial	F							30.000
Atender despesas com sentenças judiciais resultantes de precatórios, sentenças transitadas em julgado, sentenças transitadas em julgado de pequeno valor, na forma definida em lei, decisões judiciais e outros débitos judiciais penhorados vincendos								
90 Aplicações Diretas								25.000
8002 Encargos com Obrigações Tributárias e Contributivas	F		5.000					30.000
Atender despesas com obrigações tributárias, contribuições sociais e econômicas, a exemplo de PIS/Pasep,								
90 Aplicações Diretas								25.000
								350.000

905

Governo do Estado da Bahia  
Orçamento 2022

Poder: 3 - Executivo

Orçamentos Fiscal e da Seguridade Social - Recursos de Todas as Fontes

Programa de Trabalho, por Poder, Órgão e Unidade Orçamentária

Órgão: 15 - Secretaria de Desenvolvimento Econômico  
Unid. Orçamentária: 301 - Junta Comercial do Estado da Bahia

Art. 2º e art. 22 da Lei nº 4.320/64 (em R\$ 1.000)

Código / Especificação (Função, Subfunção, Programa, Projeto/Atividade, Objeto e Modalidade de Aplicação)	F / S	Pessoal e Enc.Sociais	Juros e Enc. da Dívida	Outras Desp. Correntes	Investimentos	Inversões Financeiras	Amortização e Refinanciamento da Dívida	Total
<b>2002 Manutenção de Serviços de Tecnologia da Informação e Comunicação</b>	F							1.600.000
Atender despesas com a manutenção de serviços de tecnologia da informação e comunicação, visando otimização e racionalização dos recursos disponíveis								
90 Aplicações Diretas								1.600.000
<b>128 Formação de Recursos Humanos</b>								20.000
315 Gestão Governamental								20.000
3529 Capacitação de Servidor e Emprego Público do Estado	F							20.000
Capacitar servidores e empregados públicos, inclusive através de instrutoria interna, visando a melhoria dos serviços prestados a sociedade								
90 Aplicações Diretas								20.000
<b>131 Comunicação Social</b>								85.000
315 Gestão Governamental								5.000
2051 Publicidade de Utilidade Pública	F							5.000
Informar, orientar, mobilizar, prevenir e alertar a população para adotar comportamentos que lhes tragam benefícios sociais, visando melhorar a sua qualidade de vida								
90 Aplicações Diretas								5.000
<b>502 Ações de Apoio Administrativo do Poder Executivo</b>								80.000
2020 Publicidade de Ato Oficial do Órgão	F							80.000
Atender despesas com publicação de								

903

Governo do Estado da Bahia  
Orçamento 2022

Poder: 3 - Executivo

Orçamentos Fiscal e da Seguridade Social - Recursos de Todas as Fontes

Programa de Trabalho, por Poder, Órgão e Unidade Orçamentária

Órgão: 15 - Secretaria de Desenvolvimento Econômico  
Unid. Orçamentária: 304 - Instituto Baiano de Metrologia e Qualidade

Art. 2º e art. 22 da Lei nº 4.320/64 (em R\$ 1.000)

Código / Especificação (Função, Subfunção, Programa, Projeto/Atividade, Objeto e Modalidade de Aplicação)	F / S	Pessoal e Enc.Sociais	Juros e Enc. da Dívida	Outras Desp. Correntes	Investimentos	Inversões Financeiras	Amortização e Refinanciamento da Dívida	Total
<b>8002 Encargos com Obrigações Tributárias e Contributivas</b>								
Cofins, CSLL, Imposto de Renda sobre o lucro e outros assemelhados, que se constituem obrigações da entidade de administração indireta								
90 Aplicações Diretas								350.000
<b>Total do Orçamento Fiscal</b>		12.545.000						10.117.000
<b>Total do Orçamento da Seguridade Social</b>								130.000
<b>Total Geral</b>		12.545.000						10.247.000
					2.370.000			25.162.000

906

Governo do Estado da Bahia  
Orçamento 2022

Poder: 3 - Executivo

Orçamentos Fiscal e da Seguridade Social - Recursos de Todas as Fontes

Programa de Trabalho, por Poder, Órgão e Unidade Orçamentária

Órgão: 15 - Secretaria de Desenvolvimento Econômico  
Unid. Orçamentária: 301 - Junta Comercial do Estado da Bahia

Art. 2º e art. 22 da Lei nº 4.320/64 (em R\$ 1.000)

Código / Especificação (Função, Subfunção, Programa, Projeto/Atividade, Objeto e Modalidade de Aplicação)	F / S	Pessoal e Enc.Sociais	Juros e Enc. da Dívida	Outras Desp. Correntes	Investimentos	Inversões Financeiras	Amortização e Refinanciamento da Dívida	Total
<b>2020 Publicidade de Ato Oficial do Órgão</b>								
atua da administração pública em atendimento ao Art. 22 da Constituição Estadual								
90 Aplicações Diretas								80.000
<b>302 Assistência Hospitalar e Ambulatorial</b>								120.000
502 Ações de Apoio Administrativo do Poder Executivo								120.000
2022 Assistência à Saúde dos Servidores Públicos Estaduais e seus Dependentes - Planserv	S							120.000
Atender despesas com a contribuição patronal para o sistema de assistência à saúde dos servidores públicos estaduais e seus dependentes, inclusive dos servidores em Regime Especial de Direito Administrativo - Reda								
91 Aplicação Direta Decorrente de Operação entre Órgãos, Fundos e Entidades Integrantes dos Orçamentos								120.000
<b>331 Proteção e Benefícios ao Trabalhador</b>								2.062.000
502 Ações de Apoio Administrativo do Poder Executivo								2.062.000
2013 Auxílios Transporte e Alimentação aos Servidores e Empregados Públicos	F							2.062.000
Atender despesas com auxílios transporte e alimentação para servidores e empregados públicos, inclusive em contratação por tempo determinado - Reda e CLT, conforme autorização legal								

904

Governo do Estado da Bahia  
Orçamento 2022

Poder: 3 - Executivo

Orçamentos Fiscal e da Seguridade Social - Recursos de Todas as Fontes

Programa de Trabalho, por Poder, Órgão e Unidade Orçamentária

Órgão: 15 - Secretaria de Desenvolvimento Econômico  
Unid. Orçamentária: 304 - Instituto Baiano de Metrologia e Qualidade

Art. 2º e art. 22 da Lei nº 4.320/64 (em R\$ 1.000)

Código / Especificação (Função, Subfunção, Programa, Projeto/Atividade, Objeto e Modalidade de Aplicação)	F / S	Pessoal e Enc.Sociais	Juros e Enc. da Dívida	Outras Desp. Correntes	Investimentos	Inversões Financeiras	Amortização e Refinanciamento da Dívida	Total
<b>22 Indústria</b>		20.848.000						9.680.000
122 Administração Geral		20.848.000						5.996.000
<b>315 Gestão Governamental</b>								6.000
7950 Modernização de Órgão Público	F							6.000
Modernizar órgão público através da implantação de novas tecnologias de informação, comunicação e gestão, bem como aparelhamento e ressuprimento das unidades, proporcionando a melhoria na qualidade dos serviços prestados à sociedade								
90 Aplicações Diretas								6.000
<b>502 Ações de Apoio Administrativo do Poder Executivo</b>		20.848.000						5.990.000
2000 Manutenção de Serviços Técnicos e Administrativos	F							5.389.000
Atender despesas administrativas e outros serviços auxiliares, bem como de assessoramento e controle								
90 Aplicações Diretas								5.377.000
91 Aplicação Direta Decorrente de Operação entre Órgãos, Fundos e Entidades Integrantes dos Orçamentos								12.000
<b>2001 Administração de Pessoal e Encargos</b>	F	14.847.000						14.847.000
Atender despesas com vencimentos, vantagens de pessoal e obrigações patronais								
90 Aplicações Diretas								13.242.000
91 Aplicação Direta Decorrente de Operação entre Órgãos, Fundos e								1.605.000

907



Governo do Estado da Bahia  
Orçamento 2022

Orçamentos Fiscal e da Seguridade Social - Recursos de Todas as Fontes Poder: 3 - Executivo  
Programa de Trabalho, por Poder, Órgão e Unidade Orçamentária Órgão: 15 - Secretaria de Desenvolvimento Econômico  
Unid. Orçamentária: 304 - Instituto Baiano de Metrologia e Qualidade

Art. 2º e art. 22 da Lei nº 4.320/64 (em R\$ 1,00)

Código / Especificação (Função, Subfunção, Programa, Projeto/Atividade, Objeto e Modalidade de Aplicação)	F / S	Pessoal e Enc.Sociais	Juros e Enc. da Dívida	Outras Desp. Correntes	Investimentos	Inversões Financeiras	Amortização e Refinanciamento da Dívida	Total
Entidades integrantes dos Orçamentos								
2005 Administração de Pessoal sob Regime Especial de Direito Administrativo - Reda	F	6.001.000						6.001.000
Atender despesas com pessoal sob Regime Especial de Direito Administrativo - Reda, através de contratação por tempo determinado facultada pela Constituição Federal em seu art. 37, inciso IX e de acordo com os artigos 252 a 255 da Lei nº 6.677/94								
90 Aplicações Diretas		6.001.000						6.001.000
2009 Encargos com Benefícios Especiais	S			6.000				6.000
Atender despesas com encargos de benefícios concedidos mediante leis específicas, tais como pensões especiais, auxílio-maternidade, auxílio-funeral, auxílio-creche ou pré-escolar, salário-família, auxílio-reclusão, auxílio-fardamento de militar, indenização de transporte de bagagem para militar e demais benefícios não previdenciários								
90 Aplicações Diretas				6.000				6.000
2018 Encargos com Concessionárias de Serviços Públicos em Unidade Administrativa	F			595.000				595.000
Atender despesas com o fornecimento de energia elétrica, água e esgoto, telefonia, correios, gás e outros serviços concedidos em unidades administrativas								
90 Aplicações Diretas				595.000				595.000

908

Governo do Estado da Bahia  
Orçamento 2022

Orçamentos Fiscal e da Seguridade Social - Recursos de Todas as Fontes Poder: 3 - Executivo  
Programa de Trabalho, por Poder, Órgão e Unidade Orçamentária Órgão: 15 - Secretaria de Desenvolvimento Econômico  
Unid. Orçamentária: 304 - Instituto Baiano de Metrologia e Qualidade

Art. 2º e art. 22 da Lei nº 4.320/64 (em R\$ 1,00)

Código / Especificação (Função, Subfunção, Programa, Projeto/Atividade, Objeto e Modalidade de Aplicação)	F / S	Pessoal e Enc.Sociais	Juros e Enc. da Dívida	Outras Desp. Correntes	Investimentos	Inversões Financeiras	Amortização e Refinanciamento da Dívida	Total
4705 Verificação de Instrumento de Medição e de Medida Materializada								
Medição e medida materializada, visando a confiabilidade dos resultados das medições regulamentadas pelo INMETRO								
90 Aplicações Diretas				443.000				443.000
4706 Fiscalização de Produto Embalado	F			99.000				99.000
Fiscalizar produto quanto a peso, medida e quantidade, beneficiando o consumidor para que possa comprar em conformidade os produtos e fomentar a concorrência justa								
90 Aplicações Diretas				99.000				99.000
303 Desenvolvimento Produtivo								
2536 Avaliação da Conformidade de Sistema, Produto e Serviço	F			151.000				151.000
Avaliar a conformidade de sistemas, produtos e serviços, tendo em vista a promoção do fortalecimento do setor produtivo								
90 Aplicações Diretas				151.000				151.000
2533 Verificação Metroológica de Tanque Móvel e Estacionário	F			24.000				24.000
Realizar serviços de verificação de correção volumétrica dos tanques e veículos da indústria e dos prestadores de serviços, para adequar ao padrão de confiabilidade exigido								
90 Aplicações Diretas				24.000				24.000
2533 Verificação Metroológica de Tanque Móvel e Estacionário	F			33.000				33.000
Realizar serviços de verificação de correção volumétrica dos tanques e veículos da indústria e dos prestadores de serviços, para adequar ao padrão de confiabilidade exigido								
90 Aplicações Diretas				33.000				33.000

911

Governo do Estado da Bahia  
Orçamento 2022

Orçamentos Fiscal e da Seguridade Social - Recursos de Todas as Fontes Poder: 3 - Executivo  
Programa de Trabalho, por Poder, Órgão e Unidade Orçamentária Órgão: 15 - Secretaria de Desenvolvimento Econômico  
Unid. Orçamentária: 304 - Instituto Baiano de Metrologia e Qualidade

Art. 2º e art. 22 da Lei nº 4.320/64 (em R\$ 1,00)

Código / Especificação (Função, Subfunção, Programa, Projeto/Atividade, Objeto e Modalidade de Aplicação)	F / S	Pessoal e Enc.Sociais	Juros e Enc. da Dívida	Outras Desp. Correntes	Investimentos	Inversões Financeiras	Amortização e Refinanciamento da Dívida	Total
126 Tecnologia da Informação								
502 Ações de Apoio Administrativo do Poder Executivo				1.198.000				1.198.000
2002 Manutenção de Serviços de Tecnologia da Informação e Comunicação	F			1.198.000				1.198.000
Atender despesas com a manutenção de serviços de tecnologia da informação e comunicação, visando otimização e racionalização dos recursos disponíveis								
90 Aplicações Diretas				1.198.000				1.198.000
128 Formação de Recursos Humanos								
315 Gestão Governamental				4.000				4.000
3529 Capacitação de Servidor e Empregado Público do Estado	F			4.000				4.000
Capacitar servidores e empregados públicos, inclusive através de instrutória interna, visando a melhoria dos serviços prestados a sociedade								
90 Aplicações Diretas				4.000				4.000
131 Comunicação Social								
502 Ações de Apoio Administrativo do Poder Executivo				68.000				68.000
2020 Publicidade de Ato Oficial do Órgão	F			68.000				68.000
Atender despesas com publicação de atos da administração pública em atendimento ao Art. 22 da Constituição Estadual								
90 Aplicações Diretas				68.000				68.000
302 Assistência Hospitalar e Ambulatorial				281.000				281.000

909

Governo do Estado da Bahia  
Orçamento 2022

Orçamentos Fiscal e da Seguridade Social - Recursos de Todas as Fontes Poder: 3 - Executivo  
Programa de Trabalho, por Poder, Órgão e Unidade Orçamentária Órgão: 15 - Secretaria de Desenvolvimento Econômico  
Unid. Orçamentária: 304 - Instituto Baiano de Metrologia e Qualidade

Art. 2º e art. 22 da Lei nº 4.320/64 (em R\$ 1,00)

Código / Especificação (Função, Subfunção, Programa, Projeto/Atividade, Objeto e Modalidade de Aplicação)	F / S	Pessoal e Enc.Sociais	Juros e Enc. da Dívida	Outras Desp. Correntes	Investimentos	Inversões Financeiras	Amortização e Refinanciamento da Dívida	Total
6424 Calibração Metroológica Científico-Industrial								
Realizar serviços de calibração em metrologia científico-industrial de interesse da indústria baiana, promovendo confiabilidade dos instrumentos de medição								
90 Aplicações Diretas				94.000				94.000
23 Comércio e Serviços								
665 Normalização e Qualidade								
300 Assistência Social e Garantia de Direitos								
2561 Verificação da Conformidade no Setor de Comércio e Serviço	F			48.000				48.000
Verificar a conformidade de instrumentos de medição de serviços e de produtos industrializados para melhorar a qualidade das relações de consumo								
90 Aplicações Diretas				48.000				48.000
4021 Funcionamento do Ibmetro Itinerante	F			3.000				3.000
Assegurar o funcionamento do Ibmetro itinerante, possibilitando uma maior conscientização dos consumidores quanto às relações de consumo, por meio de palestras e recebimento de denúncias								
90 Aplicações Diretas				3.000				3.000
315 Gestão Governamental				8.000				8.000

912

Governo do Estado da Bahia  
Orçamento 2022

Orçamentos Fiscal e da Seguridade Social - Recursos de Todas as Fontes Poder: 3 - Executivo  
Programa de Trabalho, por Poder, Órgão e Unidade Orçamentária Órgão: 15 - Secretaria de Desenvolvimento Econômico  
Unid. Orçamentária: 304 - Instituto Baiano de Metrologia e Qualidade

Art. 2º e art. 22 da Lei nº 4.320/64 (em R\$ 1,00)

Código / Especificação (Função, Subfunção, Programa, Projeto/Atividade, Objeto e Modalidade de Aplicação)	F / S	Pessoal e Enc.Sociais	Juros e Enc. da Dívida	Outras Desp. Correntes	Investimentos	Inversões Financeiras	Amortização e Refinanciamento da Dívida	Total
502 Ações de Apoio Administrativo do Poder Executivo								
2022 Assistência à Saúde dos Servidores Públicos Estaduais e seus Dependentes - Planserv	S			281.000				281.000
Atender despesas com a contribuição patronal para o sistema de assistência à saúde dos servidores públicos estaduais e seus dependentes, inclusive dos servidores em Regime Especial de Direito Administrativo - Reda								
91 Aplicação Direta Decorrente de Operação entre Órgãos, Fundos e Entidades Integrantes dos Orçamentos				281.000				281.000
331 Proteção e Benefícios ao Trabalhador								
502 Ações de Apoio Administrativo do Poder Executivo				1.440.000				1.440.000
2013 Auxílios Transporte e Alimentação aos Servidores e Empregados Públicos	F			1.440.000				1.440.000
Atender despesas com auxílios transporte e alimentação para servidores e empregados públicos, inclusive em contratação por tempo determinado - Reda e CLT, conforme autorização legal								
90 Aplicações Diretas				1.440.000				1.440.000
665 Normalização e Qualidade								
300 Assistência Social e Garantia de Direitos				542.000				542.000
4705 Verificação de Instrumento de Medição e de Medida Materializada	F			443.000				443.000
Verificar e inspecionar instrumentos de								

910

Governo do Estado da Bahia  
Orçamento 2022

Orçamentos Fiscal e da Seguridade Social - Recursos de Todas as Fontes Poder: 3 - Executivo  
Programa de Trabalho, por Poder, Órgão e Unidade Orçamentária Órgão: 15 - Secretaria de Desenvolvimento Econômico  
Unid. Orçamentária: 304 - Instituto Baiano de Metrologia e Qualidade

Art. 2º e art. 22 da Lei nº 4.320/64 (em R\$ 1,00)

Código / Especificação (Função, Subfunção, Programa, Projeto/Atividade, Objeto e Modalidade de Aplicação)	F / S	Pessoal e Enc.Sociais	Juros e Enc. da Dívida	Outras Desp. Correntes	Investimentos	Inversões Financeiras	Amortização e Refinanciamento da Dívida	Total
4881 Avaliação da Conformidade de Órgão da Administração Pública								
Avaliar órgãos públicos, certificando atividades, para aumentar o controle, a conformidade, a eficácia e a economicidade								
90 Aplicações Diretas				8.000				8.000
28 Encargos Especiais								
846 Outros Encargos Especiais		5.000		5.000				10.000
900 Operação Especial do Poder Executivo		5.000		5.000				10.000
8001 Encargos com Cumprimento de Sentença Judicial	F			5.000				5.000
Atender despesas com sentenças judiciais resultantes de precatórios, sentenças transitadas em julgado, sentenças transitadas em julgado de pequeno valor, na forma definida em lei, decisões judiciais e outros débitos judiciais penhorados vincendos								
90 Aplicações Diretas		5.000						5.000
8002 Encargos com Obrigações Tributárias e Contributivas	F			5.000				5.000
Atender despesas com obrigações tributárias, contribuições sociais e econômicas, a exemplo de PIS/Pasep, Cofins, CSLL, Imposto de Renda sobre o lucro e outros assemelhados, que se constituam obrigações da entidade de administração indireta								
90 Aplicações Diretas				5.000				5.000

913



Governou do Estado da Bahia  
Orçamento 2022

**Orçamentos Fiscal e da Seguridade Social - Recursos de Todas as Fontes**  
Programa de Trabalho, por Poder, Órgão e Unidade Orçamentária

Poder: 3 - Executivo  
Órgão: 15 - Secretaria de Desenvolvimento Econômico  
Unid. Orçamentária: 304 - Instituto Baiano de Metrologia e Qualidade

Art. 2º e art. 22 da Lei nº 4.320/64 (em R\$ 1.00)

Código / Especificação (Função, Subfunção, Programa, Projeto/Atividade, Objeto e Modalidade de Aplicação)	F / S	Pessoal e Enc.Sociais	Juros e Enc. da Dívida	Outras Desp. Correntes	Investimentos	Inversões Financeiras	Amortização e Refinanciamento da Dívida	Total
<b>Total do Orçamento Fiscal</b>		20.853.000		9.457.000	126.000			30.436.000
<b>Total do Orçamento da Seguridade Social</b>				287.000				287.000
<b>Total Geral</b>		20.853.000		9.744.000	126.000			30.723.000

914

Governou do Estado da Bahia  
Orçamento 2022

**Orçamentos Fiscal e da Seguridade Social - Recursos de Todas as Fontes**  
Programa de Trabalho, por Poder, Órgão e Unidade Orçamentária

Poder: 3 - Executivo  
Órgão: 15 - Secretaria de Desenvolvimento Econômico  
Unid. Orçamentária: 501 - Companhia Baiana de Pesquisa Mineral

Art. 2º e art. 22 da Lei nº 4.320/64 (em R\$ 1.00)

Código / Especificação (Função, Subfunção, Programa, Projeto/Atividade, Objeto e Modalidade de Aplicação)	F / S	Pessoal e Enc.Sociais	Juros e Enc. da Dívida	Outras Desp. Correntes	Investimentos	Inversões Financeiras	Amortização e Refinanciamento da Dívida	Total
90 Aplicações Diretas				300.000				300.000
<b>2018 Encargos com Concessionárias de Serviços Públicos em Unidade Administrativa</b>	F			500.000				500.000
Atender despesas com o fornecimento de energia elétrica, água e esgoto, telefonia, correios, gás e outros serviços concedidos em unidades administrativas								
90 Aplicações Diretas				500.000				500.000
<b>126 Tecnologia da Informação</b>		120.000		780.000				900.000
<b>502 Ações de Apoio Administrativo do Poder Executivo</b>		120.000		780.000				900.000
<b>2002 Manutenção de Serviços de Tecnologia da Informação e Comunicação</b>	F	120.000		780.000				900.000
Atender despesas com a manutenção de serviços de tecnologia da informação e comunicação, visando otimização e racionalização dos recursos disponíveis								
90 Aplicações Diretas		120.000		780.000				900.000
<b>128 Formação de Recursos Humanos</b>				50.000				50.000
<b>315 Gestão Governamental</b>				50.000				50.000
<b>3529 Capacitação de Servidor e Empregado Público do Estado</b>	F			50.000				50.000
Capacitar servidores e empregados públicos, inclusive através de instrução interna, visando a melhoria dos serviços prestados a sociedade								
90 Aplicações Diretas				50.000				50.000
<b>131 Comunicação Social</b>				200.000				200.000
<b>502 Ações de Apoio Administrativo do</b>				200.000				200.000

917

Governou do Estado da Bahia  
Orçamento 2022

**Orçamentos Fiscal e da Seguridade Social - Recursos de Todas as Fontes**  
Programa de Trabalho, por Poder, Órgão e Unidade Orçamentária

Poder: 3 - Executivo  
Órgão: 15 - Secretaria de Desenvolvimento Econômico  
Unid. Orçamentária: 501 - Companhia Baiana de Pesquisa Mineral

Art. 2º e art. 22 da Lei nº 4.320/64 (em R\$ 1.00)

Código / Especificação (Função, Subfunção, Programa, Projeto/Atividade, Objeto e Modalidade de Aplicação)	F / S	Pessoal e Enc.Sociais	Juros e Enc. da Dívida	Outras Desp. Correntes	Investimentos	Inversões Financeiras	Amortização e Refinanciamento da Dívida	Total
<b>22 Indústria</b>		26.979.000		19.791.000	1.280.000			48.050.000
<b>122 Administração Geral</b>		26.859.000		6.124.000	1.280.000			34.263.000
<b>308 Inclusão Socioproductiva e Mundo do Trabalho</b>				36.000				36.000
<b>4131 Administração de Bolsa Estágio de Nível Superior - Partiu Estágio/Mais Futuro</b>	F			36.000				36.000
Atender despesas com o pagamento de bolsa estágio para estudantes de nível superior do programa Partiu Estágio/Mais Futuro, dando oportunidade a universitários baianos na Administração Pública Estadual								
90 Aplicações Diretas				36.000				36.000
<b>315 Gestão Governamental</b>				300.000	1.280.000			1.580.000
<b>7851 Adequação de Edifício Público</b>	F			300.000				300.000
Adequar as instalações físicas das edificações públicas às novas demandas de serviços, visando a melhoria das condições de funcionamento								
90 Aplicações Diretas				300.000				300.000
<b>7950 Modernização de Órgão Público</b>	F				1.280.000			1.280.000
Modernizar órgão público através da implantação de novas tecnologias de informação, comunicação e gestão, bem como aparelhamento e reaparelhamento das unidades, proporcionando a melhoria na qualidade dos serviços prestados à sociedade								
90 Aplicações Diretas					1.280.000			1.280.000

915

Governou do Estado da Bahia  
Orçamento 2022

**Orçamentos Fiscal e da Seguridade Social - Recursos de Todas as Fontes**  
Programa de Trabalho, por Poder, Órgão e Unidade Orçamentária

Poder: 3 - Executivo  
Órgão: 15 - Secretaria de Desenvolvimento Econômico  
Unid. Orçamentária: 501 - Companhia Baiana de Pesquisa Mineral

Art. 2º e art. 22 da Lei nº 4.320/64 (em R\$ 1.00)

Código / Especificação (Função, Subfunção, Programa, Projeto/Atividade, Objeto e Modalidade de Aplicação)	F / S	Pessoal e Enc.Sociais	Juros e Enc. da Dívida	Outras Desp. Correntes	Investimentos	Inversões Financeiras	Amortização e Refinanciamento da Dívida	Total
<b>Poder Executivo</b>				200.000				200.000
<b>2020 Publicidade de Ato Oficial do Órgão</b>	F			200.000				200.000
Atender despesas com publicação de atos da administração pública em atendimento ao Art. 22 da Constituição Estadual								
90 Aplicações Diretas				200.000				200.000
<b>302 Assistência Hospitalar e Ambulatorial</b>				300.000				300.000
<b>502 Ações de Apoio Administrativo do Poder Executivo</b>				300.000				300.000
<b>2022 Assistência à Saúde dos Servidores Públicos Estaduais e seus Dependentes - Planserv</b>	S			300.000				300.000
Atender despesas com a contribuição patronal para o sistema de assistência à saúde dos servidores públicos estaduais e seus dependentes, inclusive dos servidores em Regime Especial de Direito Administrativo - Reda								
91 Aplicação Direta Decorrente de Operação entre Órgãos, Fundos e Entidades Integrantes dos Orçamentos				300.000				300.000
<b>331 Proteção e Benefícios ao Trabalhador</b>				1.290.000				1.290.000
<b>502 Ações de Apoio Administrativo do Poder Executivo</b>				1.290.000				1.290.000
<b>2013 Auxílios Transporte e Alimentação aos Servidores e Empregados Públicos</b>	F			1.290.000				1.290.000
Atender despesas com auxílios transporte e alimentação para servidores e empregados públicos, inclusive em contratação por tempo								

918

Governou do Estado da Bahia  
Orçamento 2022

**Orçamentos Fiscal e da Seguridade Social - Recursos de Todas as Fontes**  
Programa de Trabalho, por Poder, Órgão e Unidade Orçamentária

Poder: 3 - Executivo  
Órgão: 15 - Secretaria de Desenvolvimento Econômico  
Unid. Orçamentária: 501 - Companhia Baiana de Pesquisa Mineral

Art. 2º e art. 22 da Lei nº 4.320/64 (em R\$ 1.00)

Código / Especificação (Função, Subfunção, Programa, Projeto/Atividade, Objeto e Modalidade de Aplicação)	F / S	Pessoal e Enc.Sociais	Juros e Enc. da Dívida	Outras Desp. Correntes	Investimentos	Inversões Financeiras	Amortização e Refinanciamento da Dívida	Total
<b>502 Ações de Apoio Administrativo do Poder Executivo</b>		26.859.000		5.788.000				32.647.000
<b>2000 Manutenção de Serviços Técnicos e Administrativos</b>	F			4.988.000				4.988.000
Atender despesas administrativas e outros serviços auxiliares, bem como de assessoramento e controle								
90 Aplicações Diretas				4.988.000				4.988.000
91 Aplicação Direta Decorrente de Operação entre Órgãos, Fundos e Entidades Integrantes dos Orçamentos				20.000				20.000
<b>2001 Administração de Pessoal e Encargos</b>	F	26.859.000						26.859.000
Atender despesas com vencimentos, vantagens de pessoal e obrigações patronais								
90 Aplicações Diretas		26.843.000						26.843.000
91 Aplicação Direta Decorrente de Operação entre Órgãos, Fundos e Entidades Integrantes dos Orçamentos		16.000						16.000
<b>2009 Encargos com Benefícios Especiais</b>	S			300.000				300.000
Atender despesas com encargos de benefícios concedidos mediante leis específicas, tais como pensões especiais, auxílio-natalidade, auxílio-funeral, auxílio-creche ou pré-escolar, salário-família, auxílio-reclusão, auxílio-fardamento de militar, indenização de transporte de bagagem para militar e demais benefícios não previdenciários								

916

Governou do Estado da Bahia  
Orçamento 2022

**Orçamentos Fiscal e da Seguridade Social - Recursos de Todas as Fontes**  
Programa de Trabalho, por Poder, Órgão e Unidade Orçamentária

Poder: 3 - Executivo  
Órgão: 15 - Secretaria de Desenvolvimento Econômico  
Unid. Orçamentária: 501 - Companhia Baiana de Pesquisa Mineral

Art. 2º e art. 22 da Lei nº 4.320/64 (em R\$ 1.00)

Código / Especificação (Função, Subfunção, Programa, Projeto/Atividade, Objeto e Modalidade de Aplicação)	F / S	Pessoal e Enc.Sociais	Juros e Enc. da Dívida	Outras Desp. Correntes	Investimentos	Inversões Financeiras	Amortização e Refinanciamento da Dívida	Total
<b>2013 Auxílios Transporte e Alimentação aos Servidores e Empregados Públicos</b>				1.290.000				1.290.000
determinado - Reda e CLT, conforme autorização legal								
90 Aplicações Diretas				1.290.000				1.290.000
<b>365 Educação Infantil</b>				340.000				340.000
<b>502 Ações de Apoio Administrativo do Poder Executivo</b>				340.000				340.000
<b>2011 Assistência à Educação Infantil para Dependente de Servidor e Empregado Público</b>	S			340.000				340.000
Atender despesas com assistência à educação infantil, crianças em creche e pré-escola para dependentes dos servidores e empregados públicos								
90 Aplicações Diretas				340.000				340.000
<b>663 Mineração</b>				10.707.000				10.707.000
<b>303 Desenvolvimento Produtivo</b>				10.563.000				10.563.000
<b>1698 Promoção de Oportunidade Mineral</b>	F			300.000				300.000
Promover oportunidades minerais, por meio de realização ou participação em eventos, divulgando o setor para atração de investimentos								
90 Aplicações Diretas				300.000				300.000
<b>1783 Realização de Pesquisa Mineral</b>	F			6.843.000				6.843.000
Realizar pesquisa e avaliação mineral, delineando e promovendo oportunidades de negócios no setor								
90 Aplicações Diretas				6.843.000				6.843.000

919



Governo do Estado da Bahia  
Orçamento 2022

Orçamentos Fiscal e da Seguridade Social - Recursos de Todas as Fontes Poder: 3 - Executivo  
Programa de Trabalho, por Poder, Órgão e Unidade Orçamentária Órgão: 15 - Secretaria de Desenvolvimento Econômico  
Unid. Orçamentária: 501 - Companhia Baiana de Pesquisa Mineral (em R\$ 1,00)

Art. 2º e art. 22 da Lei nº 4.320/64

Código / Especificação (Função, Subfunção, Programa, Projeto/Atividade, Objeto e Modalidade de Aplicação)	F / S	Pessoal e Enc.Sociais	Juros e Enc. da Dívida	Outras Desp. Correntes	Investimentos	Inversões Financeiras	Amortização e Refinanciamento da Dívida	Total
<b>1807 Realização de Estudo Geocientífico</b>	F			50.000				50.000
Realizar estudos e pesquisas geocientíficas em territórios do Estado, visando ampliar os conhecimentos no campo das geociências com vistas ao entendimento da formação, distribuição e descoberta de depósitos minerais								
90 Aplicações Diretas				50.000				50.000
<b>2612 Controle de Direito Minerário</b>	F			2.060.000				2.060.000
Controlar os direitos minerários de titularidade da CBPM, junto ao Departamento Nacional de Produção Mineral, visando a preservação do patrimônio mineral								
90 Aplicações Diretas				2.060.000				2.060.000
<b>2618 Preservação de Acervo da Litoteca</b>	F			310.000				310.000
Preservar o acervo de amostras dos projetos e estudos realizados pela CBPM, recuperando amostras geoquímica e de rocha e organizando o acervo num banco de dados em compatibilidade com o Setor de Informações Geológicas e de Recursos Minerais do Estado da Bahia - IGBA, de forma a interagir com outros setores da empresa								
90 Aplicações Diretas				310.000				310.000
<b>7205 Realização de Estudo Geológico Multidisciplinar</b>	F			1.000.000				1.000.000
Realizar estudos com a análise de dados para investigação de ambientes geológicos promissores								

920

Governo do Estado da Bahia  
Orçamento 2022

Orçamentos Fiscal e da Seguridade Social - Recursos de Todas as Fontes Poder: 3 - Executivo  
Programa de Trabalho, por Poder, Órgão e Unidade Orçamentária Órgão: 15 - Secretaria de Desenvolvimento Econômico  
Unid. Orçamentária: 601 - Fundo Estadual de Desenvolvimento das Áreas Industriais, Comerciais e de Serviços (em R\$ 1,00)

Art. 2º e art. 22 da Lei nº 4.320/64

Código / Especificação (Função, Subfunção, Programa, Projeto/Atividade, Objeto e Modalidade de Aplicação)	F / S	Pessoal e Enc.Sociais	Juros e Enc. da Dívida	Outras Desp. Correntes	Investimentos	Inversões Financeiras	Amortização e Refinanciamento da Dívida	Total
<b>22 Indústria</b>					9.089.000			9.089.000
<b>451 Infraestrutura Urbana</b>					9.089.000			9.089.000
<b>303 Desenvolvimento Produtivo</b>					9.089.000			9.089.000
<b>5008 Requalificação de Área Industrial em Ilheus</b>	F			370.000				370.000
Requalificar áreas dos núcleos, distritos, polos, parques e clusters industriais geridos pelo Estado, através de terraplenagem, drenagem, energia, água, pavimentação, recuperação, dentre outros								
90 Aplicações Diretas				370.000				370.000
<b>5010 Requalificação de Área Industrial em Teixeira de Freitas</b>	F			265.000				265.000
Requalificar áreas dos núcleos, distritos, polos, parques e clusters industriais geridos pelo Estado, através de terraplenagem, drenagem, energia, água, pavimentação, recuperação, dentre outros								
90 Aplicações Diretas				265.000				265.000
<b>5012 Requalificação de Área Industrial em Itapetinga</b>	F			200.000				200.000
Requalificar áreas dos núcleos, distritos, polos, parques e clusters industriais geridos pelo Estado, através de terraplenagem, drenagem, energia, água, pavimentação, recuperação, dentre outros								
90 Aplicações Diretas				200.000				200.000

923

Governo do Estado da Bahia  
Orçamento 2022

Orçamentos Fiscal e da Seguridade Social - Recursos de Todas as Fontes Poder: 3 - Executivo  
Programa de Trabalho, por Poder, Órgão e Unidade Orçamentária Órgão: 15 - Secretaria de Desenvolvimento Econômico  
Unid. Orçamentária: 501 - Companhia Baiana de Pesquisa Mineral (em R\$ 1,00)

Art. 2º e art. 22 da Lei nº 4.320/64

Código / Especificação (Função, Subfunção, Programa, Projeto/Atividade, Objeto e Modalidade de Aplicação)	F / S	Pessoal e Enc.Sociais	Juros e Enc. da Dívida	Outras Desp. Correntes	Investimentos	Inversões Financeiras	Amortização e Refinanciamento da Dívida	Total
90 Aplicações Diretas				1.000.000				1.000.000
<b>308 Inclusão Socioprodutiva e Mundo do Trabalho</b>				144.000				144.000
<b>5101 Apoio a Unidade de Produção Mineral</b>	F			24.000				24.000
Apoiar tecnicamente as unidades de produção de bens minerais, através de acompanhamento das atividades pertinentes, objetivando a agregação de valor aos produtos								
90 Aplicações Diretas				24.000				24.000
<b>5102 Apoio à Implantação de Unidade de Produção Mineral</b>	F			120.000				120.000
Apoiar técnica e financeiramente a implantação de unidades de produção de bens minerais, promovendo oportunidades de trabalho e renda para as populações de baixo poder aquisitivo								
50 Transferências a Instituições Privadas sem Fins Lucrativos				120.000				120.000
<b>28 Encargos Especiais</b>		3.006.000		4.130.000				7.136.000
<b>846 Outros Encargos Especiais</b>		3.006.000		4.130.000				7.136.000
<b>900 Operação Especial do Poder Executivo</b>		3.006.000		4.130.000				7.136.000
<b>8001 Encargos com Cumprimento de Sentença Judicial</b>	F	3.006.000		130.000				3.136.000
Atender despesas com sentenças judiciais resultantes de precatórios, sentenças transitadas em julgado, sentenças transitadas em julgado de pequeno valor, na forma definida em lei, decisões judiciais e outros débitos judiciais periódicos vincendos								

921

Governo do Estado da Bahia  
Orçamento 2022

Orçamentos Fiscal e da Seguridade Social - Recursos de Todas as Fontes Poder: 3 - Executivo  
Programa de Trabalho, por Poder, Órgão e Unidade Orçamentária Órgão: 15 - Secretaria de Desenvolvimento Econômico  
Unid. Orçamentária: 601 - Fundo Estadual de Desenvolvimento das Áreas Industriais, Comerciais e de Serviços (em R\$ 1,00)

Art. 2º e art. 22 da Lei nº 4.320/64

Código / Especificação (Função, Subfunção, Programa, Projeto/Atividade, Objeto e Modalidade de Aplicação)	F / S	Pessoal e Enc.Sociais	Juros e Enc. da Dívida	Outras Desp. Correntes	Investimentos	Inversões Financeiras	Amortização e Refinanciamento da Dívida	Total
<b>5013 Requalificação de Área Industrial em Juazeiro</b>	F			364.000				364.000
Requalificar áreas dos núcleos, distritos, polos, parques e clusters industriais geridos pelo Estado, através de terraplenagem, drenagem, energia, água, pavimentação, recuperação, dentre outros								
90 Aplicações Diretas				364.000				364.000
<b>5015 Requalificação de Área Industrial em Barreiras</b>	F			60.000				60.000
Requalificar áreas dos núcleos, distritos, polos, parques e clusters industriais geridos pelo Estado, através de terraplenagem, drenagem, energia, água, pavimentação, recuperação, dentre outros								
90 Aplicações Diretas				60.000				60.000
<b>5016 Requalificação de Área Industrial em Luis Eduardo Magalhães</b>	F			451.000				451.000
Requalificar áreas dos núcleos, distritos, polos, parques e clusters industriais geridos pelo Estado, através de terraplenagem, drenagem, energia, água, pavimentação, recuperação, dentre outros								
90 Aplicações Diretas				451.000				451.000
<b>5018 Requalificação de Área Industrial em Alagoinhas</b>	F			235.000				235.000
Requalificar áreas dos núcleos, distritos, polos, parques e clusters industriais geridos pelo Estado, através de terraplenagem, drenagem, energia,								

924

Governo do Estado da Bahia  
Orçamento 2022

Orçamentos Fiscal e da Seguridade Social - Recursos de Todas as Fontes Poder: 3 - Executivo  
Programa de Trabalho, por Poder, Órgão e Unidade Orçamentária Órgão: 15 - Secretaria de Desenvolvimento Econômico  
Unid. Orçamentária: 501 - Companhia Baiana de Pesquisa Mineral (em R\$ 1,00)

Art. 2º e art. 22 da Lei nº 4.320/64

Código / Especificação (Função, Subfunção, Programa, Projeto/Atividade, Objeto e Modalidade de Aplicação)	F / S	Pessoal e Enc.Sociais	Juros e Enc. da Dívida	Outras Desp. Correntes	Investimentos	Inversões Financeiras	Amortização e Refinanciamento da Dívida	Total
90 Aplicações Diretas		3.006.000		130.000				3.136.000
<b>8002 Encargos com Obrigações Tributárias e Contributivas</b>	F			4.000.000				4.000.000
Atender despesas com obrigações tributárias, contribuições sociais e econômicas, a exemplo de PIS/Pasep, Cofins, CSLL, Imposto de Renda sobre o lucro e outros semelhantes, que se constituam obrigações da entidade de administração indireta								
90 Aplicações Diretas				4.000.000				4.000.000
<b>Total do Orçamento Fiscal</b>		<b>29.985.000</b>		<b>22.981.000</b>	<b>1.280.000</b>			<b>54.246.000</b>
<b>Total do Orçamento da Seguridade Social</b>				<b>940.000</b>				<b>940.000</b>
<b>Total Geral</b>		<b>29.985.000</b>		<b>23.921.000</b>	<b>1.280.000</b>			<b>55.186.000</b>

922

Governo do Estado da Bahia  
Orçamento 2022

Orçamentos Fiscal e da Seguridade Social - Recursos de Todas as Fontes Poder: 3 - Executivo  
Programa de Trabalho, por Poder, Órgão e Unidade Orçamentária Órgão: 15 - Secretaria de Desenvolvimento Econômico  
Unid. Orçamentária: 601 - Fundo Estadual de Desenvolvimento das Áreas Industriais, Comerciais e de Serviços (em R\$ 1,00)

Art. 2º e art. 22 da Lei nº 4.320/64

Código / Especificação (Função, Subfunção, Programa, Projeto/Atividade, Objeto e Modalidade de Aplicação)	F / S	Pessoal e Enc.Sociais	Juros e Enc. da Dívida	Outras Desp. Correntes	Investimentos	Inversões Financeiras	Amortização e Refinanciamento da Dívida	Total
<b>5019 Requalificação de Área Industrial em Alagoinhas</b>	F			235.000				235.000
Requalificar áreas dos núcleos, distritos, polos, parques e clusters industriais geridos pelo Estado, através de terraplenagem, drenagem, energia, água, pavimentação, recuperação, dentre outros								
90 Aplicações Diretas				235.000				235.000
<b>5020 Requalificação de Área Industrial no Centro Industrial do Subaé</b>	F			948.000				948.000
Requalificar áreas dos núcleos, distritos, polos, parques e clusters industriais geridos pelo Estado, através de terraplenagem, drenagem, energia, água, pavimentação, recuperação, dentre outros								
90 Aplicações Diretas				948.000				948.000
<b>5022 Requalificação de Área Industrial em Vitória da Conquista</b>	F			328.000				328.000
Requalificar áreas dos núcleos, distritos, polos, parques e clusters industriais geridos pelo Estado, através de terraplenagem, drenagem, energia, água, pavimentação, recuperação, dentre outros								
90 Aplicações Diretas				328.000				328.000
<b>5023 Requalificação de Área Industrial em Santo Antônio de Jesus</b>	F			213.000				213.000
Requalificar áreas dos núcleos, distritos, polos, parques e clusters industriais geridos pelo Estado, através de terraplenagem, drenagem, energia, água, pavimentação, recuperação, dentre outros								
90 Aplicações Diretas				213.000				213.000

925





SALVADOR, **TERÇA-FEIRA**, 25 DE JANEIRO DE 2022 - ANO CVI - Nº 23.339

Governou do Estado da Bahia  
Orçamento 2022

Orçamentos Fiscal e da Seguridade Social - Recursos de Todas as Fontes Poder: 3 - Executivo  
Programa de Trabalho, por Poder, Órgão e Unidade Orçamentária Órgão: 15 - Secretaria de Desenvolvimento Econômico  
Unid. Orçamentária: 601 - Fundo Estadual de Desenvolvimento das Áreas Industriais, Comerciais e de Serviços

Art. 2º e art. 22 da Lei nº 4.320/64 (em R\$ 1.00)

Código / Especificação (Função, Subfunção, Programa, Projeto/Atividade, Objetivo e Modalidade de Aplicação)	F / S	Pessoal e Enc.Sociais	Juros e Enc. da Dívida	Outras Desp. Correntes	Investimentos	Inversões Financeiras	Amortização e Refinanciamento da Dívida	Total
5024 Requalificação de Área Industrial em Jequiá	F			362.000				362.000
Requalificar áreas dos núcleos, distritos, polos, parques e clusters industriais geridos pelo Estado, através de terraplenagem, drenagem, energia, água, pavimentação, recuperação, dentre outros								
90 Aplicações Diretas				362.000				362.000
5025 Requalificação de Área Industrial no Centro Industrial de Aratu	F			1.215.000				1.215.000
Requalificar áreas dos núcleos, distritos, polos, parques e clusters industriais geridos pelo Estado, através de terraplenagem, drenagem, energia, água, pavimentação, recuperação, dentre outros								
90 Aplicações Diretas				1.215.000				1.215.000
5026 Requalificação de Área Industrial no Polo Industrial de Camaçari	F			3.855.000				3.855.000
Requalificar áreas dos núcleos, distritos, polos, parques e clusters industriais geridos pelo Estado, através de terraplenagem, drenagem, energia, água, pavimentação, recuperação, dentre outros								
90 Aplicações Diretas				3.855.000				3.855.000
5027 Requalificação de Área Industrial em Eunápolis	F			223.000				223.000
Requalificar áreas dos núcleos, distritos, polos, parques e clusters industriais geridos pelo Estado, através de terraplenagem, drenagem, energia,								

926

Governou do Estado da Bahia  
Orçamento 2022

Orçamentos Fiscal e da Seguridade Social - Recursos de Todas as Fontes Poder: 3 - Executivo  
Programa de Trabalho, por Poder, Órgão e Unidade Orçamentária Órgão: 17 - Secretaria do Planejamento  
Unid. Orçamentária: 101 - Assessoria de Planejamento e Gestão - SEPLAN

Art. 2º e art. 22 da Lei nº 4.320/64 (em R\$ 1.00)

Código / Especificação (Função, Subfunção, Programa, Projeto/Atividade, Objetivo e Modalidade de Aplicação)	F / S	Pessoal e Enc.Sociais	Juros e Enc. da Dívida	Outras Desp. Correntes	Investimentos	Inversões Financeiras	Amortização e Refinanciamento da Dívida	Total
4109 Funcionamento do Conselho e Colegiado de Desenvolvimento Territorial								
Territorial - Cedeter e do Colegiado de Desenvolvimento Territorial - Codeter, possibilitando o desempenho das suas finalidades e competências na atuação de propor, articular e promover ações e projetos que conduzam ao desenvolvimento territorial sustentável e solidário do Estado								
90 Aplicações Diretas				355.000				355.000
4817 Fomento a Consórcio Público	F			30.000				30.000
Orientar tecnicamente o funcionamento e gestão dos consórcios públicos e os órgãos estaduais para o estabelecimento de parcerias na execução de políticas públicas								
90 Aplicações Diretas				30.000				30.000
4872 Articulação Institucional de Projetos Especiais de Desenvolvimento Econômico e Social Sustentável	F			256.000				256.000
Articular institucionalmente a viabilidade de projetos especiais propulsores do desenvolvimento econômico e social sustentável do Estado								
90 Aplicações Diretas				256.000				256.000
7446 Realização de Melhoria de Processos de Planejamento e Gestão Estratégica	F			800.000				800.000
Realizar análise e melhoria de processos de planejamento e gestão estratégica, visando subsidiar o								

929

Governou do Estado da Bahia  
Orçamento 2022

Orçamentos Fiscal e da Seguridade Social - Recursos de Todas as Fontes Poder: 3 - Executivo  
Programa de Trabalho, por Poder, Órgão e Unidade Orçamentária Órgão: 15 - Secretaria de Desenvolvimento Econômico  
Unid. Orçamentária: 601 - Fundo Estadual de Desenvolvimento das Áreas Industriais, Comerciais e de Serviços

Art. 2º e art. 22 da Lei nº 4.320/64 (em R\$ 1.00)

Código / Especificação (Função, Subfunção, Programa, Projeto/Atividade, Objetivo e Modalidade de Aplicação)	F / S	Pessoal e Enc.Sociais	Juros e Enc. da Dívida	Outras Desp. Correntes	Investimentos	Inversões Financeiras	Amortização e Refinanciamento da Dívida	Total
5027 Requalificação de Área Industrial em Eunápolis								
água, pavimentação, recuperação, dentre outros								
90 Aplicações Diretas				223.000				223.000
<b>Total do Orçamento Fiscal</b>				<b>9.089.000</b>				<b>9.089.000</b>
<b>Total do Orçamento da Seguridade Social</b>								
<b>Total Geral</b>				<b>9.089.000</b>				<b>9.089.000</b>

927

Governou do Estado da Bahia  
Orçamento 2022

Orçamentos Fiscal e da Seguridade Social - Recursos de Todas as Fontes Poder: 3 - Executivo  
Programa de Trabalho, por Poder, Órgão e Unidade Orçamentária Órgão: 17 - Secretaria do Planejamento  
Unid. Orçamentária: 101 - Assessoria de Planejamento e Gestão - SEPLAN

Art. 2º e art. 22 da Lei nº 4.320/64 (em R\$ 1.00)

Código / Especificação (Função, Subfunção, Programa, Projeto/Atividade, Objetivo e Modalidade de Aplicação)	F / S	Pessoal e Enc.Sociais	Juros e Enc. da Dívida	Outras Desp. Correntes	Investimentos	Inversões Financeiras	Amortização e Refinanciamento da Dívida	Total
7446 Realização de Melhoria de Processos de Planejamento e Gestão Estratégica								
aperfeiçoamento de metodologias e de sistemas informatizados aplicáveis								
90 Aplicações Diretas				800.000				800.000
7454 Apoio à Formação e Estruturação de Consórcio Público	F				300.000			300.000
Apoiar técnica e financeiramente os municípios baianos para a melhoria da gestão municipal, com ênfase na formação e estruturação do consórcio e cooperação federativa								
70 Transferências a Instituições Multigovernamentais					300.000			300.000
122 Administração Geral		27.932.000		5.742.000	80.000			33.754.000
308 Inclusão Socioprodutiva e Mundo do Trabalho				120.000				120.000
4131 Administração de Bolsa Estágio de Nível Superior - Partiu Estágio/Mais Futuro	F			120.000				120.000
Atender despesas com o pagamento de bolsa estágio para estudantes de nível superior do programa Partiu Estágio/Mais Futuro, dando oportunidade a universitários baianos na Administração Pública Estadual								
90 Aplicações Diretas				120.000				120.000
315 Gestão Governamental				1.050.000	80.000			1.130.000
7851 Adequação de Edifício Público	F			1.050.000				1.050.000
Adequar as instalações físicas das edificações públicas às novas								

930

Governou do Estado da Bahia  
Orçamento 2022

Orçamentos Fiscal e da Seguridade Social - Recursos de Todas as Fontes Poder: 3 - Executivo  
Programa de Trabalho, por Poder, Órgão e Unidade Orçamentária Órgão: 17 - Secretaria do Planejamento  
Unid. Orçamentária: 101 - Assessoria de Planejamento e Gestão - SEPLAN

Art. 2º e art. 22 da Lei nº 4.320/64 (em R\$ 1.00)

Código / Especificação (Função, Subfunção, Programa, Projeto/Atividade, Objetivo e Modalidade de Aplicação)	F / S	Pessoal e Enc.Sociais	Juros e Enc. da Dívida	Outras Desp. Correntes	Investimentos	Inversões Financeiras	Amortização e Refinanciamento da Dívida	Total
04 Administração		28.688.000		14.955.000	2.070.000			45.713.000
121 Planejamento e Orçamento				2.784.000	300.000			3.084.000
315 Gestão Governamental				2.784.000	300.000			3.084.000
4041 Funcionamento do Consórcio Interestadual de Desenvolvimento Sustentável do Nordeste - Consórcio Nordeste	F			1.000.000				1.000.000
Assegurar o funcionamento do Consórcio Interestadual de Desenvolvimento Sustentável do Nordeste - Consórcio Nordeste, possibilitando o desempenho das suas finalidades e competências, atuando na promoção do bem-estar de forma socialmente justa e ecologicamente equilibrada								
71 Transferências a Consórcios Públicos Mediante Contrato de Rateio				970.000				970.000
90 Aplicações Diretas				30.000				30.000
4042 Gestão do Sistema Estadual de Planejamento e Gestão Estratégica - Sepge	F			343.000				343.000
Prover o suporte e insumos para o desenvolvimento dos processos do Sistema Estadual de Planejamento e Gestão Estratégica - Sepge								
90 Aplicações Diretas				343.000				343.000
4109 Funcionamento do Conselho e Colegiado de Desenvolvimento Territorial	F			355.000				355.000
Assegurar o funcionamento do Conselho Estadual de Desenvolvimento								

928

Governou do Estado da Bahia  
Orçamento 2022

Orçamentos Fiscal e da Seguridade Social - Recursos de Todas as Fontes Poder: 3 - Executivo  
Programa de Trabalho, por Poder, Órgão e Unidade Orçamentária Órgão: 17 - Secretaria do Planejamento  
Unid. Orçamentária: 101 - Assessoria de Planejamento e Gestão - SEPLAN

Art. 2º e art. 22 da Lei nº 4.320/64 (em R\$ 1.00)

Código / Especificação (Função, Subfunção, Programa, Projeto/Atividade, Objetivo e Modalidade de Aplicação)	F / S	Pessoal e Enc.Sociais	Juros e Enc. da Dívida	Outras Desp. Correntes	Investimentos	Inversões Financeiras	Amortização e Refinanciamento da Dívida	Total
7851 Adequação de Edifício Público								
demandas de serviços, visando a melhoria das condições de funcionamento								
90 Aplicações Diretas				1.050.000				1.050.000
7950 Modernização do Órgão Público	F				80.000			80.000
Modernizar órgão público através da implantação de novas tecnologias de informação, comunicação e gestão, bem como aparelhamento e repararelhamento das unidades, proporcionando a melhoria na qualidade dos serviços prestados à sociedade								
90 Aplicações Diretas					80.000			80.000
502 Ações de Apoio Administrativo do Poder Executivo		27.932.000		4.572.000				32.504.000
2000 Manutenção de Serviços Técnicos e Administrativos	F			3.567.000				3.567.000
Atender despesas administrativas e outros serviços auxiliares, bem como de assessoramento e controle								
90 Aplicações Diretas				450.000				450.000
2001 Administração de Pessoal e Encargos	F			25.220.000				25.220.000
Atender despesas com vencimentos, vantagens de pessoal e obrigações patronais								
90 Aplicações Diretas				23.027.000				23.027.000
91 Aplicação Direta Decorrente de Operação entre Órgãos, Fundos e Entidades Integrantes dos Orçamentos				2.193.000				2.193.000

931



Governo do Estado da Bahia  
Orçamento 2022

Poder: 3 - Executivo  
Órgão: 17 - Secretaria do Planejamento

Unid. Orçamentária: 101 - Assessoria de Planejamento e Gestão - SEPLAN  
(em R\$ 1,00)

Código / Especificação (Função, Subfunção, Programa, Projeto/Atividade, Objeto e Modalidade de Aplicação)	F / S	Pessoal e Enc.Sociais	Juros e Enc. da Dívida	Outras Desp. Correntes	Investimentos	Inversões Financeiras	Amortização e Refinanciamento da Dívida	Total
<b>2003 Administração de Bolsa Complementar de Estagiário</b>	F			185.000				185.000
Atender despesas com o pagamento de bolsa complementar aos estagiários, inclusive as relativas a transporte e seguro								
90 Aplicações Diretas				185.000				185.000
<b>2005 Administração de Pessoal sob Regime Especial de Direito Administrativo - Reda</b>	F	2.262.000						2.262.000
Atender despesas com pessoal sob Regime Especial de Direito Administrativo - Reda, através de contratação por tempo determinado facultada pela Constituição Federal em seu art. 37, inciso IX e de acordo com os artigos 252 a 255 da Lei nº 6.677/94								
90 Aplicações Diretas		2.262.000						2.262.000
<b>2009 Encargos com Benefícios Especiais</b>	S			20.000				20.000
Atender despesas com encargos de benefícios concedidos mediante leis específicas, tais como pensões especiais, auxílio-maternidade, auxílio-funeral, auxílio-creche ou pré-escolar, salário-família, auxílio-reclusão, auxílio-fardamento de militar, indenização de transporte de bagagem para militar e demais benefícios não previdenciários								
90 Aplicações Diretas				20.000				20.000
<b>2018 Encargos com Concessionárias de Serviços Públicos em Unidade Administrativa</b>	F			800.000				800.000

932

Governo do Estado da Bahia  
Orçamento 2022

Poder: 3 - Executivo  
Órgão: 17 - Secretaria do Planejamento

Unid. Orçamentária: 101 - Assessoria de Planejamento e Gestão - SEPLAN  
(em R\$ 1,00)

Código / Especificação (Função, Subfunção, Programa, Projeto/Atividade, Objeto e Modalidade de Aplicação)	F / S	Pessoal e Enc.Sociais	Juros e Enc. da Dívida	Outras Desp. Correntes	Investimentos	Inversões Financeiras	Amortização e Refinanciamento da Dívida	Total
<b>2022 Assistência à Saúde dos Servidores Públicos Estaduais e seus Dependentes - Planserv</b>	S			403.000				403.000
Atender despesas com a contribuição patronal para o sistema de assistência à saúde dos servidores públicos estaduais e seus dependentes, inclusive dos servidores em Regime Especial de Direito Administrativo - Reda								
91 Aplicação Direta Decorrente de Operação entre Órgãos, Fundos e Entidades Integrantes dos Orçamentos				403.000				403.000
<b>331 Proteção e Benefícios ao Trabalhador</b>				832.000				832.000
<b>502 Ações de Apoio Administrativo do Poder Executivo</b>				832.000				832.000
<b>2013 Auxílios Transporte e Alimentação aos Servidores e Empregados Públicos</b>	F			832.000				832.000
Atender despesas com auxílios transporte e alimentação para servidores e empregados públicos, inclusive em contratação por tempo determinado - Reda e CLT, conforme autorização legal								
90 Aplicações Diretas				832.000				832.000
<b>28 Encargos Especiais</b>		5.000						5.000
<b>846 Outros Encargos Especiais</b>		5.000						5.000
<b>800 Operação Especial do Poder Executivo</b>		5.000						5.000
<b>8001 Encargos com Cumprimento de Sentença Judicial</b>	F	5.000						5.000
Atender despesas com sentenças judiciais resultantes de precatórios, sentenças transitadas em julgado,								

935

Governo do Estado da Bahia  
Orçamento 2022

Poder: 3 - Executivo  
Órgão: 17 - Secretaria do Planejamento

Unid. Orçamentária: 101 - Assessoria de Planejamento e Gestão - SEPLAN  
(em R\$ 1,00)

Código / Especificação (Função, Subfunção, Programa, Projeto/Atividade, Objeto e Modalidade de Aplicação)	F / S	Pessoal e Enc.Sociais	Juros e Enc. da Dívida	Outras Desp. Correntes	Investimentos	Inversões Financeiras	Amortização e Refinanciamento da Dívida	Total
<b>2018 Encargos com Concessionárias de Serviços Públicos em Unidade Administrativa</b>				800.000				800.000
Atender despesas com o fornecimento de energia elétrica, água e esgoto, telefonia, correios, gás e outros serviços concedidos em unidades administrativas								
90 Aplicações Diretas				800.000				800.000
<b>126 Tecnologia da Informação</b>		756.000		4.884.000	1.690.000			7.330.000
<b>315 Gestão Governamental</b>				3.901.000	1.690.000			5.591.000
<b>5423 Aperfeiçoamento do Sistema Informatizado de Planejamento e Gestão Estratégica</b>	F			3.683.000				3.683.000
Aperfeiçoar os sistemas informatizados de planejamento e gestão estratégica, a partir da análise e melhoria de seus processos e sistemas de informação								
90 Aplicações Diretas				3.683.000				3.683.000
<b>7445 Implementação de Melhoria de Infraestrutura de Tecnologia, Informação e Comunicação - TIC</b>	F			218.000	1.690.000			1.908.000
Atualizar a infraestrutura tecnológica com vistas à prestação do serviço de planejamento e gestão estratégica, visando aprimorar a integração dos sistemas								
90 Aplicações Diretas				218.000	1.690.000			1.908.000
<b>502 Ações de Apoio Administrativo do Poder Executivo</b>		756.000						1.739.000
<b>2002 Manutenção de Serviços de Tecnologia da Informação e Comunicação</b>	F	756.000		983.000				1.739.000

933

Governo do Estado da Bahia  
Orçamento 2022

Poder: 3 - Executivo  
Órgão: 17 - Secretaria do Planejamento

Unid. Orçamentária: 101 - Assessoria de Planejamento e Gestão - SEPLAN  
(em R\$ 1,00)

Código / Especificação (Função, Subfunção, Programa, Projeto/Atividade, Objeto e Modalidade de Aplicação)	F / S	Pessoal e Enc.Sociais	Juros e Enc. da Dívida	Outras Desp. Correntes	Investimentos	Inversões Financeiras	Amortização e Refinanciamento da Dívida	Total
<b>8001 Encargos com Cumprimento de Sentença Judicial</b>				5.000				5.000
sentenças transitadas em julgado de pequeno valor, na forma definida em lei, decisões judiciais e outros débitos judiciais periódicos vincendos								
90 Aplicações Diretas				5.000				5.000
<b>Total do Orçamento Fiscal</b>		<b>28.693.000</b>		<b>14.532.000</b>	<b>2.070.000</b>			<b>45.295.000</b>
<b>Total do Orçamento da Seguridade Social</b>				<b>423.000</b>				<b>423.000</b>
<b>Total Geral</b>		<b>28.693.000</b>		<b>14.955.000</b>	<b>2.070.000</b>			<b>45.718.000</b>

936

Governo do Estado da Bahia  
Orçamento 2022

Poder: 3 - Executivo  
Órgão: 17 - Secretaria do Planejamento

Unid. Orçamentária: 101 - Assessoria de Planejamento e Gestão - SEPLAN  
(em R\$ 1,00)

Código / Especificação (Função, Subfunção, Programa, Projeto/Atividade, Objeto e Modalidade de Aplicação)	F / S	Pessoal e Enc.Sociais	Juros e Enc. da Dívida	Outras Desp. Correntes	Investimentos	Inversões Financeiras	Amortização e Refinanciamento da Dívida	Total
<b>2002 Manutenção de Serviços de Tecnologia da Informação e Comunicação</b>		756.000		983.000				1.739.000
Atender despesas com a manutenção de serviços de tecnologia da informação e comunicação, visando otimização e racionalização dos recursos disponíveis								
90 Aplicações Diretas		756.000		983.000				1.739.000
<b>128 Formação de Recursos Humanos</b>				260.000				260.000
<b>315 Gestão Governamental</b>				260.000				260.000
<b>7962 Capacitação na Área de Planejamento e Gestão Estratégica</b>	F			260.000				260.000
Capacitar servidores na área de planejamento governamental e gestão estratégica, valorizando competências técnicas e específicas visando a qualidade e melhoria de suas funções								
90 Aplicações Diretas				260.000				260.000
<b>131 Comunicação Social</b>		50.000						50.000
<b>502 Ações de Apoio Administrativo do Poder Executivo</b>		50.000						50.000
<b>2020 Publicidade de Ato Oficial do Órgão</b>	F			50.000				50.000
Atender despesas com publicação de atos da administração pública em atendimento ao Art. 22 da Constituição Estadual								
90 Aplicações Diretas				50.000				50.000
<b>302 Assistência Hospitalar e Ambulatorial</b>				403.000				403.000
<b>502 Ações de Apoio Administrativo do Poder Executivo</b>				403.000				403.000

934

Governo do Estado da Bahia  
Orçamento 2022

Poder: 3 - Executivo  
Órgão: 17 - Secretaria do Planejamento

Unid. Orçamentária: 301 - Superintendência de Estudos Econômicos e Sociais da Bahia  
(em R\$ 1,00)

Código / Especificação (Função, Subfunção, Programa, Projeto/Atividade, Objeto e Modalidade de Aplicação)	F / S	Pessoal e Enc.Sociais	Juros e Enc. da Dívida	Outras Desp. Correntes	Investimentos	Inversões Financeiras	Amortização e Refinanciamento da Dívida	Total
<b>04 Administração</b>		13.691.000		6.506.200	809.000			21.006.200
<b>121 Planejamento e Orçamento</b>				2.879.000	359.000			3.238.000
<b>315 Gestão Governamental</b>				2.879.000	359.000			3.238.000
<b>1617 Elaboração de Estudo de Tema Estratégico de Desenvolvimento</b>	F			78.000				78.000
Elaborar estudos de temas estratégicos, com vistas ao desenvolvimento econômico e social do Estado								
90 Aplicações Diretas				78.000				78.000
<b>4077 Atualização de Limite Interestadual</b>	F			36.000				36.000
Atualizar os limites interestaduais em parceria com o Instituto Brasileiro de Geografia e Estatística IBGE e os estados limítrofes, visando a eliminação de divergência e conflitos, garantindo a segurança jurídica dos gestores públicos e dos cidadãos								
90 Aplicações Diretas				36.000				36.000
<b>4818 Atualização de Limite Intermunicipal</b>	F			48.000				48.000
Atualizar os limites intermunicipais, em cumprimento da Lei Estadual nº 12.057/2011, visando a eliminação de divergência e conflitos, garantindo a segurança jurídica dos gestores públicos e dos cidadãos								
90 Aplicações Diretas				48.000				48.000
<b>5208 Produção de Informação Estatística e Indicador Socioeconômico</b>	F			46.000				46.000
Produzir informações de estatísticas e indicadores socioeconômicos, visando subsidiar o ciclo de planejamento e								

937



SALVADOR, TERÇA-FEIRA, 25 DE JANEIRO DE 2022 - ANO CVI - Nº 23.339

Governo do Estado da Bahia  
Orçamento 2022

Poder: 3 - Executivo  
Órgão: 17 - Secretaria do Planejamento

Unid. Orçamentária: 301 - Superintendência de Estudos Econômicos e Sociais da Bahia  
(em R\$ 1.00)

Código / Especificação (Função, Subfunção, Programa, Projeto/Atividade, Objeto e Modalidade de Aplicação)	F / S	Pessoal e Enc.Sociais	Juros e Enc. da Dívida	Outras Desp. Correntes	Investimentos	Inversões Financeiras	Amortização e Refinanciamento da Dívida	Total
<b>5208 Produção de Informação Estatística e Indicador Socioeconômico</b> gestão governamental								
90 Aplicações Diretas				46.000				46.000
<b>5209 Realização de Evento Socioeconômico</b> Realizar eventos de fomento à produção de conhecimento sobre a socioeconomia da Bahia	F			30.000				30.000
90 Aplicações Diretas				30.000				30.000
<b>7457 Realização de Pesquisa e Análise da Situação Socioeconômica do Estado</b> Realizar pesquisa e análise da situação socioeconômica, visando subsidiar o planejamento estadual, fomentar a avaliação de políticas públicas e gerar informações para a sociedade	F			2.041.000				2.041.000
90 Aplicações Diretas				2.041.000				2.041.000
<b>7458 Produção de Publicação Socioeconômica</b> Produzir publicações de estudos, pesquisas, estatísticas e indicadores socioeconômicos, buscando disseminar informações e conhecimentos para o planejamento e gestão estratégica	F			304.000				304.000
90 Aplicações Diretas				304.000				304.000
<b>7459 Produção de Geoinformação de Referência do Território Baiano</b> Produzir geoinformação de referência do território baiano, visando atender as demandas dos projetos e ações do governo e sociedade civil	F			248.000	359.000			607.000

938

Governo do Estado da Bahia  
Orçamento 2022

Poder: 3 - Executivo  
Órgão: 17 - Secretaria do Planejamento

Unid. Orçamentária: 301 - Superintendência de Estudos Econômicos e Sociais da Bahia  
(em R\$ 1.00)

Código / Especificação (Função, Subfunção, Programa, Projeto/Atividade, Objeto e Modalidade de Aplicação)	F / S	Pessoal e Enc.Sociais	Juros e Enc. da Dívida	Outras Desp. Correntes	Investimentos	Inversões Financeiras	Amortização e Refinanciamento da Dívida	Total
<b>2005 Administração de Pessoal sob Regime Especial de Direito Administrativo - Reda</b> seu art. 37, inciso IX e de acordo com os artigos 252 a 255 da Lei nº 6.677/94								
90 Aplicações Diretas		2.011.000						2.011.000
<b>2009 Encargos com Benefícios Especiais</b> Atender despesas com encargos de benefícios concedidos mediante leis específicas, tais como pensões especiais, auxílio-maternidade, auxílio-funeral, auxílio-creche ou pré-escolar, salário-família, auxílio-reclusão, auxílio-fardamento de militar, indenização de transporte de bagagem para militar e demais benefícios não previdenciários	S			12.000				12.000
90 Aplicações Diretas				12.000				12.000
<b>2018 Encargos com Concessionárias de Serviços Públicos em Unidade Administrativa</b> Atender despesas com o fornecimento de energia elétrica, água e esgoto, telefonia, correios, gás e outros serviços concedidos em unidades administrativas	F			36.000				36.000
90 Aplicações Diretas				36.000				36.000
<b>126 Tecnologia da Informação</b>					400.000			400.000
315 Gestão Governamental					400.000			400.000
<b>2064 Operação do Sistema de Informação Geoespacial</b> Manter em operação o sistema de informações geoespaciais, assegurando a atualização da infraestrutura de dados	F				400.000			400.000

941

Governo do Estado da Bahia  
Orçamento 2022

Poder: 3 - Executivo  
Órgão: 17 - Secretaria do Planejamento

Unid. Orçamentária: 301 - Superintendência de Estudos Econômicos e Sociais da Bahia  
(em R\$ 1.00)

Código / Especificação (Função, Subfunção, Programa, Projeto/Atividade, Objeto e Modalidade de Aplicação)	F / S	Pessoal e Enc.Sociais	Juros e Enc. da Dívida	Outras Desp. Correntes	Investimentos	Inversões Financeiras	Amortização e Refinanciamento da Dívida	Total
90 Aplicações Diretas				248.000	359.000			607.000
<b>7467 Produção de Geoinformação Temática do Território Baiano</b> Produzir geoinformação temática de regionalização, divisão política, administrativa, demografia, estudos ambientais e estudos climáticos do território estadual	F			48.000				48.000
90 Aplicações Diretas				48.000				48.000
<b>122 Administração Geral</b>		13.367.000		1.694.200	50.000			15.111.200
308 Inclusão Socioprodutiva e Mundo do Trabalho				180.000				180.000
<b>4131 Administração de Bolsa Estágio de Nível Superior - Partiu Estágio/Mais Futuro</b> Atender despesas com o pagamento de bolsa estágio para estudantes de nível superior do programa Partiu Estágio/Mais Futuro, dando oportunidade a universitários baianos na Administração Pública Estadual	F			180.000				180.000
90 Aplicações Diretas				180.000				180.000
<b>315 Gestão Governamental</b>					50.000			50.000
7950 Modernização de Órgão Público					50.000			50.000
Modernizar órgão público através da implantação de novas tecnologias de informação, comunicação e gestão, bem como aparelhamento e reaparelhamento das unidades, proporcionando a melhoria na qualidade dos serviços prestados à sociedade	F				50.000			50.000
90 Aplicações Diretas					50.000			50.000

939

Governo do Estado da Bahia  
Orçamento 2022

Poder: 3 - Executivo  
Órgão: 17 - Secretaria do Planejamento

Unid. Orçamentária: 301 - Superintendência de Estudos Econômicos e Sociais da Bahia  
(em R\$ 1.00)

Código / Especificação (Função, Subfunção, Programa, Projeto/Atividade, Objeto e Modalidade de Aplicação)	F / S	Pessoal e Enc.Sociais	Juros e Enc. da Dívida	Outras Desp. Correntes	Investimentos	Inversões Financeiras	Amortização e Refinanciamento da Dívida	Total
<b>2064 Operação do Sistema de Informação Geoespacial</b> especiais do Estado					400.000			400.000
90 Aplicações Diretas					400.000			400.000
<b>502 Ações de Apoio Administrativo do Poder Executivo</b>		324.000		960.000				1.284.000
<b>2002 Manutenção de Serviços de Tecnologia da Informação e Comunicação</b> Atender despesas com a manutenção de serviços de tecnologia da informação e comunicação, visando otimização e racionalização dos recursos disponíveis	F	324.000		960.000				1.284.000
90 Aplicações Diretas				960.000				960.000
<b>128 Formação de Recursos Humanos</b>					12.000			12.000
<b>315 Gestão Governamental</b>					12.000			12.000
<b>3529 Capacitação de Servidor e Empregado Público do Estado</b> Capacitar servidores e empregados públicos, inclusive através de instrutoria interna, visando a melhoria dos serviços prestados à sociedade	F				12.000			12.000
90 Aplicações Diretas					12.000			12.000
<b>131 Comunicação Social</b>				50.000				50.000
<b>502 Ações de Apoio Administrativo do Poder Executivo</b>				50.000				50.000
<b>2020 Publicidade de Ato Oficial do Órgão</b> Atender despesas com publicação de atos da administração pública em atendimento ao Art. 22 da Constituição Estadual	F			50.000				50.000

942

Governo do Estado da Bahia  
Orçamento 2022

Poder: 3 - Executivo  
Órgão: 17 - Secretaria do Planejamento

Unid. Orçamentária: 301 - Superintendência de Estudos Econômicos e Sociais da Bahia  
(em R\$ 1.00)

Código / Especificação (Função, Subfunção, Programa, Projeto/Atividade, Objeto e Modalidade de Aplicação)	F / S	Pessoal e Enc.Sociais	Juros e Enc. da Dívida	Outras Desp. Correntes	Investimentos	Inversões Financeiras	Amortização e Refinanciamento da Dívida	Total
<b>502 Ações de Apoio Administrativo do Poder Executivo</b>		13.367.000		1.514.200				14.881.200
<b>2000 Manutenção de Serviços Técnicos e Administrativos</b> Atender despesas administrativas e outros serviços auxiliares, bem como de assessoramento e controle	F			1.412.200				1.412.200
90 Aplicações Diretas				1,412.200				1,412.200
<b>2001 Administração de Pessoal e Encargos</b> Atender despesas com vencimentos, vantagens de pessoal e obrigações patronais	F	11.356.000						11.356.000
90 Aplicações Diretas		11,356.000						11,356.000
91 Aplicação Direta Decorrente de Operação entre Órgãos, Fundos e Entidades Integrantes dos Orçamentos		10.373.000						10.373.000
<b>2003 Administração de Bolsa Complementar de Estagiário</b> Atender despesas com o pagamento de bolsa complementar aos estagiários, inclusive as relativas a transporte e seguro	F			54.000				54.000
90 Aplicações Diretas				54.000				54.000
<b>2005 Administração de Pessoal sob Regime Especial de Direito Administrativo - Reda</b> Atender despesas com pessoal sob Regime Especial de Direito Administrativo - Reda, através de contratação por tempo determinado facultada pela Constituição Federal em	F	2.011.000						2.011.000

940

Governo do Estado da Bahia  
Orçamento 2022

Poder: 3 - Executivo  
Órgão: 17 - Secretaria do Planejamento

Unid. Orçamentária: 301 - Superintendência de Estudos Econômicos e Sociais da Bahia  
(em R\$ 1.00)

Código / Especificação (Função, Subfunção, Programa, Projeto/Atividade, Objeto e Modalidade de Aplicação)	F / S	Pessoal e Enc.Sociais	Juros e Enc. da Dívida	Outras Desp. Correntes	Investimentos	Inversões Financeiras	Amortização e Refinanciamento da Dívida	Total
<b>2020 Publicidade de Ato Oficial do Órgão</b> Atender despesas com publicação de atos da administração pública em atendimento ao Art. 22 da Constituição Estadual					50.000			50.000
90 Aplicações Diretas					50.000			50.000
<b>302 Assistência Hospitalar e Ambulatorial</b>				423.000				423.000
<b>502 Ações de Apoio Administrativo do Poder Executivo</b>				423.000				423.000
<b>2022 Assistência à Saúde dos Servidores Públicos Estaduais e seus Dependentes - Planserv</b> Atender despesas com a contribuição patronal para o sistema de assistência à saúde dos servidores públicos estaduais e seus dependentes, inclusive dos servidores em Regime Especial de Direito Administrativo - Reda	S			423.000				423.000
91 Aplicação Direta Decorrente de Operação entre Órgãos, Fundos e Entidades Integrantes dos Orçamentos				423.000				423.000
<b>331 Proteção e Benefícios ao Trabalhador</b>				488.000				488.000
<b>502 Ações de Apoio Administrativo do Poder Executivo</b>				488.000				488.000
<b>2013 Auxílios Transporte e Alimentação aos Servidores e Empregados Públicos</b> Atender despesas com auxílios transporte e alimentação para servidores e empregados públicos, inclusive em contratação por tempo determinado - Reda e CLT, conforme	F			488.000				488.000

943



Governo do Estado da Bahia  
Orçamento 2022

Orçamentos Fiscal e da Seguridade Social - Recursos de Todas as Fontes  
Programa de Trabalho, por Poder, Órgão e Unidade Orçamentária

Poder: 3 - Executivo  
Órgão: 17 - Secretaria do Planejamento  
Unid. Orçamentária: 301 - Superintendência de Estudos Econômicos e Sociais da Bahia

Art. 2º e art. 22 da Lei nº 4.320/64 (em R\$ 1,00)

Código / Especificação (Função, Subfunção, Programa, Projeto/Atividade, Objeto e Modalidade de Aplicação)	F / S	Pessoal e Enc.Sociais	Juros e Enc. da Dívida	Outras Desp. Correntes	Investimentos	Inversões Financeiras	Amortização e Refinanciamento da Dívida	Total
2013 Auxílios Transporte e Alimentação aos Servidores e Empregados Públicos - autorização legal				488.000				488.000
90 Aplicações Diretas								488.000
<b>28 Encargos Especiais</b>		5.000						5.000
<b>846 Outros Encargos Especiais</b>		5.000						5.000
<b>900 Operação Especial do Poder Executivo</b>		5.000						5.000
<b>8001 Encargos com Cumprimento de Sentença Judicial</b>	F	5.000						5.000
Atender despesas com sentenças judiciais resultantes de precatórios, sentenças transitadas em julgado, sentenças transitadas em julgado de pequeno valor, na forma definida em lei, decisões judiciais e outros débitos judiciais periódicos vincendos								
90 Aplicações Diretas		5.000						5.000
<b>Total do Orçamento Fiscal</b>		<b>13.696.000</b>		<b>6.071.200</b>	<b>809.000</b>			<b>20.576.200</b>
<b>Total do Orçamento da Seguridade Social</b>				<b>435.000</b>				<b>435.000</b>
<b>Total Geral</b>		<b>13.696.000</b>		<b>6.506.200</b>	<b>809.000</b>			<b>21.011.200</b>

944

Governo do Estado da Bahia  
Orçamento 2022

Orçamentos Fiscal e da Seguridade Social - Recursos de Todas as Fontes  
Programa de Trabalho, por Poder, Órgão e Unidade Orçamentária

Poder: 3 - Executivo  
Órgão: 18 - Secretaria de Desenvolvimento Rural  
Unid. Orçamentária: 101 - Assessoria de Planejamento e Gestão - SDR

Art. 2º e art. 22 da Lei nº 4.320/64 (em R\$ 1,00)

Código / Especificação (Função, Subfunção, Programa, Projeto/Atividade, Objeto e Modalidade de Aplicação)	F / S	Pessoal e Enc.Sociais	Juros e Enc. da Dívida	Outras Desp. Correntes	Investimentos	Inversões Financeiras	Amortização e Refinanciamento da Dívida	Total
2009 Encargos com Benefícios Especiais	S			21.000				21.000
Atender despesas com encargos de benefícios concedidos mediante leis específicas, tais como pensões especiais, auxílio-natalidade, auxílio-funeral, auxílio-croche ou pré-escolar, salário-família, auxílio-reclusão, auxílio-fardamento de militar, indenização de transporte de bagagem para militar e demais benefícios não previdenciários								
90 Aplicações Diretas				21.000				21.000
<b>2018 Encargos com Concessionárias de Serviços Públicos em Unidade Administrativa</b>	F			408.000				408.000
Atender despesas com o fornecimento de energia elétrica, água e esgoto, telefonia, correios, gás e outros serviços concedidos em unidades administrativas								
90 Aplicações Diretas				408.000				408.000
<b>126 Tecnologia da Informação</b>				154.000				154.000
<b>502 Ações de Apoio Administrativo do Poder Executivo</b>				154.000				154.000
<b>2002 Manutenção de Serviços de Tecnologia da Informação e Comunicação</b>	F			154.000				154.000
Atender despesas com a manutenção de serviços de tecnologia da informação e comunicação, visando otimização e racionalização dos recursos disponíveis								
90 Aplicações Diretas				154.000				154.000
<b>127 Ordenamento Territorial</b>				5.000				5.000

947

Governo do Estado da Bahia  
Orçamento 2022

Orçamentos Fiscal e da Seguridade Social - Recursos de Todas as Fontes  
Programa de Trabalho, por Poder, Órgão e Unidade Orçamentária

Poder: 3 - Executivo  
Órgão: 18 - Secretaria de Desenvolvimento Rural  
Unid. Orçamentária: 101 - Assessoria de Planejamento e Gestão - SDR

Art. 2º e art. 22 da Lei nº 4.320/64 (em R\$ 1,00)

Código / Especificação (Função, Subfunção, Programa, Projeto/Atividade, Objeto e Modalidade de Aplicação)	F / S	Pessoal e Enc.Sociais	Juros e Enc. da Dívida	Outras Desp. Correntes	Investimentos	Inversões Financeiras	Amortização e Refinanciamento da Dívida	Total
<b>20 Agricultura</b>		26.320.000		10.102.000	887.000	33.000.000		70.309.000
<b>121 Planejamento e Orçamento</b>				40.000				40.000
<b>304 Desenvolvimento Rural</b>				40.000				40.000
<b>7187 Realização de Evento de Promoção da Política Estadual de Desenvolvimento Rural</b>	F			40.000				40.000
Realizar eventos territoriais para promover a Política Estadual de Desenvolvimento Rural, na perspectiva de incluir a participação dos municípios no desenvolvimento rural do Estado								
90 Aplicações Diretas				40.000				40.000
<b>122 Administração Geral</b>		26.320.000		3.109.000				29.429.000
<b>308 Inclusão Socioprodutiva e Mundo do Trabalho</b>				396.000				396.000
<b>4131 Administração de Bolsa Estágio de Nível Superior - Partiu Estágio/Mais Futuro</b>	F			396.000				396.000
Atender despesas com o pagamento de bolsa estágio para estudantes de nível superior do programa Partiu Estágio/Mais Futuro, dando oportunidade a universitários baianos na Administração Pública Estadual								
90 Aplicações Diretas				396.000				396.000
<b>502 Ações de Apoio Administrativo do Poder Executivo</b>		26.320.000		2.713.000				29.033.000
<b>2000 Manutenção de Serviços Técnicos e Administrativos</b>	F	124.000		2.227.000				2.351.000
Atender despesas administrativas e outros serviços auxiliares, bem como de assessoramento e controle.								

945

Governo do Estado da Bahia  
Orçamento 2022

Orçamentos Fiscal e da Seguridade Social - Recursos de Todas as Fontes  
Programa de Trabalho, por Poder, Órgão e Unidade Orçamentária

Poder: 3 - Executivo  
Órgão: 18 - Secretaria de Desenvolvimento Rural  
Unid. Orçamentária: 101 - Assessoria de Planejamento e Gestão - SDR

Art. 2º e art. 22 da Lei nº 4.320/64 (em R\$ 1,00)

Código / Especificação (Função, Subfunção, Programa, Projeto/Atividade, Objeto e Modalidade de Aplicação)	F / S	Pessoal e Enc.Sociais	Juros e Enc. da Dívida	Outras Desp. Correntes	Investimentos	Inversões Financeiras	Amortização e Refinanciamento da Dívida	Total
<b>304 Desenvolvimento Rural</b>				5.000				5.000
<b>7288 Promoção de Evento de Reforma Agrária</b>	F			5.000				5.000
Promover eventos para debate, divulgação e fortalecimento das ações voltadas para o desenvolvimento da Reforma Agrária								
90 Aplicações Diretas				5.000				5.000
<b>131 Comunicação Social</b>				96.000				96.000
<b>502 Ações de Apoio Administrativo do Poder Executivo</b>				96.000				96.000
<b>2020 Publicidade de Ato Oficial do Órgão</b>	F			96.000				96.000
Atender despesas com publicação de atos da administração pública em atendimento ao Art. 22 da Constituição Estadual								
90 Aplicações Diretas				96.000				96.000
<b>302 Assistência Hospitalar e Ambulatorial</b>				284.000				284.000
<b>502 Ações de Apoio Administrativo do Poder Executivo</b>				284.000				284.000
<b>2022 Assistência à Saúde dos Servidores Públicos Estaduais e seus Dependentes - Planserv</b>	S			284.000				284.000
Atender despesas com a contribuição patronal para o sistema de assistência à saúde dos servidores públicos estaduais e seus dependentes, inclusive dos servidores em Regime Especial de Direito Administrativo - Reda								
91 Aplicação Direta Decorrente de Operação entre Órgãos, Fundos e				284.000				284.000

948

Governo do Estado da Bahia  
Orçamento 2022

Orçamentos Fiscal e da Seguridade Social - Recursos de Todas as Fontes  
Programa de Trabalho, por Poder, Órgão e Unidade Orçamentária

Poder: 3 - Executivo  
Órgão: 18 - Secretaria de Desenvolvimento Rural  
Unid. Orçamentária: 101 - Assessoria de Planejamento e Gestão - SDR

Art. 2º e art. 22 da Lei nº 4.320/64 (em R\$ 1,00)

Código / Especificação (Função, Subfunção, Programa, Projeto/Atividade, Objeto e Modalidade de Aplicação)	F / S	Pessoal e Enc.Sociais	Juros e Enc. da Dívida	Outras Desp. Correntes	Investimentos	Inversões Financeiras	Amortização e Refinanciamento da Dívida	Total
90 Aplicações Diretas		124.000		2.223.000				2.347.000
91 Aplicação Direta Decorrente de Operação entre Órgãos, Fundos e Entidades Integrantes dos Orçamentos				4.000				4.000
<b>2001 Administração de Pessoal e Encargos</b>	F	22.440.000						22.440.000
Atender despesas com vencimentos, vantagens de pessoal e obrigações patronais								
90 Aplicações Diretas		21.600.000						21.600.000
91 Aplicação Direta Decorrente de Operação entre Órgãos, Fundos e Entidades Integrantes dos Orçamentos				840.000				840.000
<b>2003 Administração de Bolsa Complementar de Estagiário</b>	F			57.000				57.000
Atender despesas com o pagamento de bolsa complementar aos estagiários, inclusive as relativas a transporte e seguro								
90 Aplicações Diretas				57.000				57.000
<b>2005 Administração de Pessoal sob Regime Especial de Direito Administrativo - Reda</b>	F	3.756.000						3.756.000
Atender despesas com pessoal sob Regime Especial de Direito Administrativo - Reda, através de contratação por tempo determinado facultada pela Constituição Federal em seu art. 37, inciso IX e de acordo com os artigos 252 a 255 da Lei nº 6.677/94								
90 Aplicações Diretas		3.756.000						3.756.000

946

Governo do Estado da Bahia  
Orçamento 2022

Orçamentos Fiscal e da Seguridade Social - Recursos de Todas as Fontes  
Programa de Trabalho, por Poder, Órgão e Unidade Orçamentária

Poder: 3 - Executivo  
Órgão: 18 - Secretaria de Desenvolvimento Rural  
Unid. Orçamentária: 101 - Assessoria de Planejamento e Gestão - SDR

Art. 2º e art. 22 da Lei nº 4.320/64 (em R\$ 1,00)

Código / Especificação (Função, Subfunção, Programa, Projeto/Atividade, Objeto e Modalidade de Aplicação)	F / S	Pessoal e Enc.Sociais	Juros e Enc. da Dívida	Outras Desp. Correntes	Investimentos	Inversões Financeiras	Amortização e Refinanciamento da Dívida	Total
Entidades Integrantes dos Orçamentos								
<b>331 Proteção e Benefícios ao Trabalhador</b>				1.296.000				1.296.000
<b>502 Ações de Apoio Administrativo do Poder Executivo</b>				1.296.000				1.296.000
<b>2013 Auxílios Transporte e Alimentação aos Servidores e Empregados Públicos</b>	F			1.296.000				1.296.000
Atender despesas com auxílios transporte e alimentação para servidores e empregados públicos, inclusive em contratação por tempo determinado - Reda e CLT, conforme autorização legal								
90 Aplicações Diretas				1.296.000				1.296.000
<b>573 Difusão do Conhecimento Científico e</b>				5.000				5.000
<b>304 Desenvolvimento Rural</b>				5.000				5.000
<b>7830 Apoio à Rede de Pesquisa e Extensão de Tecnologias Sustentáveis</b>	F			5.000				5.000
Apoiar a rede de pesquisa, inovação e comunicação de tecnologias sustentáveis, realizando chamadas públicas, promovendo a articulação entre órgãos e instituições de pesquisa existentes no Estado com vistas à produção de novas tecnologias e da produção de catálogo e acervo documental para a agricultura familiar								
90 Aplicações Diretas				5.000				5.000
<b>606 Extensão Rural</b>						33.000.000		33.000.000
<b>304 Desenvolvimento Rural</b>						33.000.000		33.000.000

949





SALVADOR, TERÇA-FEIRA, 25 DE JANEIRO DE 2022 - ANO CVI - Nº 23.339

Govorno do Estado da Bahia  
Orçamento 2022

Orçamentos Fiscal e da Seguridade Social - Recursos de Todas as Fontes  
Programa de Trabalho, por Poder, Órgão e Unidade Orçamentária

Órgão: 18 - Secretaria de Desenvolvimento Rural  
Unid. Orçamentária: 101 - Assessoria de Planejamento e Gestão - SDR

Art. 2º e art. 22 da Lei nº 4.320/64 (em R\$ 1.00)

Código / Especificação (Função, Subfunção, Programa, Projeto/Atividade, Objetivo e Modalidade de Aplicação)	F / S	Pessoal e Enc.Sociais	Juros e Enc. da Dívida	Outras Desp. Correntes	Investimentos	Inversões Financeiras	Amortização e Refinanciamento da Dívida	Total
6969 Participação Estadual no Fundo Garantia Safra	F					33.000.000		33.000.000
Assegurar contrapartida estadual ao Fundo Garantia Safra, por agricultor familiar aderido ao Fundo, para que na iminência de frustração de safra das lavouras, as famílias seguradas possam receber indenização								
20 Transferência à União						33.000.000		33.000.000
608 Promoção da Produção Agropecuária				5.113.000	887.000			6.000.000
304 Desenvolvimento Rural				5.113.000	887.000			6.000.000
5845 Distribuição de Insumo para Agricultura Familiar	F			5.113.000	887.000			6.000.000
Aquisição e distribuição de insumos para agricultores familiares, visando incentivar o aumento da produção e da produtividade dos Sistemas Produtivos								
90 Transferências a Instituições Privadas sem Fins Lucrativos				3.264.000	887.000			4.151.000
90 Aplicações Diretas				1.849.000				1.849.000
28 Encargos Especiais		1.067.000						1.067.000
846 Outros Encargos Especiais		1.067.000						1.067.000
900 Operação Especial do Poder Executivo		1.067.000						1.067.000
8001 Encargos com Cumprimento de Sentença Judicial	F	5.000						5.000
Atender despesas com sentenças judiciais resultantes de precatórios, sentenças transitadas em julgado, sentenças transitadas em julgado de pequeno valor, na forma definida em lei, decisões judiciais e outros débitos judiciais periódicos vincendos								

950

Govorno do Estado da Bahia  
Orçamento 2022

Orçamentos Fiscal e da Seguridade Social - Recursos de Todas as Fontes  
Programa de Trabalho, por Poder, Órgão e Unidade Orçamentária

Órgão: 18 - Secretaria de Desenvolvimento Rural  
Unid. Orçamentária: 401 - Companhia de Desenvolvimento e Ação Regional

Art. 2º e art. 22 da Lei nº 4.320/64 (em R\$ 1.00)

Código / Especificação (Função, Subfunção, Programa, Projeto/Atividade, Objetivo e Modalidade de Aplicação)	F / S	Pessoal e Enc.Sociais	Juros e Enc. da Dívida	Outras Desp. Correntes	Investimentos	Inversões Financeiras	Amortização e Refinanciamento da Dívida	Total
2003 Administração de Bolsa Complementar de Estagiário	F			20.000				20.000
Atender despesas com o pagamento de bolsa complementar aos estagiários, inclusive as relativas a transporte e seguro								
90 Aplicações Diretas				20.000				20.000
2008 Encargos com Benefícios Especiais	S			250.000				250.000
Atender despesas com encargos de benefícios concedidos mediante leis específicas, tais como pensões especiais, auxílio-natalidade, auxílio-funeral, auxílio-creche ou pré-escolar, salário-família, auxílio-reclusão, auxílio-fardamento de militar, indenização de transporte de bagagem para militar e demais benefícios não previdenciários								
90 Aplicações Diretas				250.000				250.000
2018 Encargos com Concessionárias de Serviços Públicos em Unidade Administrativa	F			15.000				15.000
Atender despesas com o fornecimento de energia elétrica, água e esgoto, telefonia, correios, gás e outros serviços concedidos em unidades administrativas								
90 Aplicações Diretas				15.000				15.000
6621 Manutenção de Unidade Regional da Companhia de Desenvolvimento e Ação Regional	F			14.000				14.000
Atender despesas com a manutenção e outros serviços auxiliares, bem como assessoramento e controle das								

953

Govorno do Estado da Bahia  
Orçamento 2022

Orçamentos Fiscal e da Seguridade Social - Recursos de Todas as Fontes  
Programa de Trabalho, por Poder, Órgão e Unidade Orçamentária

Órgão: 18 - Secretaria de Desenvolvimento Rural  
Unid. Orçamentária: 101 - Assessoria de Planejamento e Gestão - SDR

Art. 2º e art. 22 da Lei nº 4.320/64 (em R\$ 1.00)

Código / Especificação (Função, Subfunção, Programa, Projeto/Atividade, Objetivo e Modalidade de Aplicação)	F / S	Pessoal e Enc.Sociais	Juros e Enc. da Dívida	Outras Desp. Correntes	Investimentos	Inversões Financeiras	Amortização e Refinanciamento da Dívida	Total
90 Aplicações Diretas		5.000						5.000
8954 Encargos Decorrente de Extinção de Empresa	F	1.062.000						1.062.000
Atender despesas com pessoal e encargos sociais, manutenção, atividades fins e parcelamento de dívidas decorrente de extinção de empresas								
90 Aplicações Diretas		1.062.000						1.062.000
<b>Total do Orçamento Fiscal</b>		<b>27.387.000</b>		<b>9.797.000</b>	<b>887.000</b>	<b>33.000.000</b>		<b>71.071.000</b>
<b>Total do Orçamento da Seguridade Social</b>				<b>305.000</b>				<b>305.000</b>
<b>Total Geral</b>		<b>27.387.000</b>		<b>10.102.000</b>	<b>887.000</b>	<b>33.000.000</b>		<b>71.376.000</b>

951

Govorno do Estado da Bahia  
Orçamento 2022

Orçamentos Fiscal e da Seguridade Social - Recursos de Todas as Fontes  
Programa de Trabalho, por Poder, Órgão e Unidade Orçamentária

Órgão: 18 - Secretaria de Desenvolvimento Rural  
Unid. Orçamentária: 401 - Companhia de Desenvolvimento e Ação Regional

Art. 2º e art. 22 da Lei nº 4.320/64 (em R\$ 1.00)

Código / Especificação (Função, Subfunção, Programa, Projeto/Atividade, Objetivo e Modalidade de Aplicação)	F / S	Pessoal e Enc.Sociais	Juros e Enc. da Dívida	Outras Desp. Correntes	Investimentos	Inversões Financeiras	Amortização e Refinanciamento da Dívida	Total
6621 Manutenção de Unidade Regional da Companhia de Desenvolvimento e Ação Regional				14.000				14.000
unidades regionais da Companhia de Desenvolvimento e Ação Regional - CAR								
90 Aplicações Diretas				14.000				14.000
126 Tecnologia da Informação				20.000				20.000
502 Ações de Apoio Administrativo do Poder Executivo				20.000				20.000
2002 Manutenção de Serviços de Tecnologia da Informação e Comunicação	F			20.000				20.000
Atender despesas com a manutenção de serviços de tecnologia da informação e comunicação, visando otimização e racionalização dos recursos disponíveis								
90 Aplicações Diretas				20.000				20.000
131 Comunicação Social				400.000				400.000
502 Ações de Apoio Administrativo do Poder Executivo				400.000				400.000
2020 Publicidade de Ato Oficial do Órgão	F			400.000				400.000
Atender despesas com publicação de atos da administração pública em atendimento ao Art. 22 da Constituição Estadual								
90 Aplicações Diretas				400.000				400.000
302 Assistência Hospitalar e Ambulatorial				345.000				345.000
502 Ações de Apoio Administrativo do Poder Executivo				345.000				345.000

954

Govorno do Estado da Bahia  
Orçamento 2022

Orçamentos Fiscal e da Seguridade Social - Recursos de Todas as Fontes  
Programa de Trabalho, por Poder, Órgão e Unidade Orçamentária

Órgão: 18 - Secretaria de Desenvolvimento Rural  
Unid. Orçamentária: 401 - Companhia de Desenvolvimento e Ação Regional

Art. 2º e art. 22 da Lei nº 4.320/64 (em R\$ 1.00)

Código / Especificação (Função, Subfunção, Programa, Projeto/Atividade, Objetivo e Modalidade de Aplicação)	F / S	Pessoal e Enc.Sociais	Juros e Enc. da Dívida	Outras Desp. Correntes	Investimentos	Inversões Financeiras	Amortização e Refinanciamento da Dívida	Total
20 Agricultura		34.737.000		169.060.000	156.060.000			359.847.000
122 Administração Geral		34.737.000		6.092.000				40.829.000
308 Inclusão Socioprodutiva e Mundo do Trabalho				144.000				144.000
4131 Administração de Bolsa Estágio de Nível Superior - Partu Estágio/Mais Futuro	F			144.000				144.000
Atender despesas com o pagamento de bolsa estágio para estudantes de nível superior do programa Partu Estágio/Mais Futuro, dando oportunidade a universitários baianos na Administração Pública Estadual								
90 Aplicações Diretas				144.000				144.000
502 Ações de Apoio Administrativo do Poder Executivo		34.737.000		5.948.000				40.685.000
2000 Manutenção de Serviços Técnicos e Administrativos	F	90.000		5.649.000				5.739.000
Atender despesas administrativas e outros serviços auxiliares, bem como de assessoramento e controle								
90 Aplicações Diretas		90.000		5.649.000				5.739.000
2001 Administração de Pessoal e Encargos	F	34.647.000						34.647.000
Atender despesas com vencimentos, vantagens de pessoal e obrigações patronais								
90 Aplicações Diretas		34.562.000						34.562.000
91 Aplicação Direta Decorrente de Operação entre Órgãos, Fundos e Entidades Integrantes dos Orçamentos		85.000						85.000

952

Govorno do Estado da Bahia  
Orçamento 2022

Orçamentos Fiscal e da Seguridade Social - Recursos de Todas as Fontes  
Programa de Trabalho, por Poder, Órgão e Unidade Orçamentária

Órgão: 18 - Secretaria de Desenvolvimento Rural  
Unid. Orçamentária: 401 - Companhia de Desenvolvimento e Ação Regional

Art. 2º e art. 22 da Lei nº 4.320/64 (em R\$ 1.00)

Código / Especificação (Função, Subfunção, Programa, Projeto/Atividade, Objetivo e Modalidade de Aplicação)	F / S	Pessoal e Enc.Sociais	Juros e Enc. da Dívida	Outras Desp. Correntes	Investimentos	Inversões Financeiras	Amortização e Refinanciamento da Dívida	Total
2022 Assistência à Saúde dos Servidores Públicos Estaduais e seus Dependentes - Planserv	S			345.000				345.000
Atender despesas com a contribuição patronal para o sistema de assistência à saúde dos servidores públicos estaduais e seus dependentes, inclusive dos servidores em Regime Especial de Direito Administrativo - Reda								
91 Aplicação Direta Decorrente de Operação entre Órgãos, Fundos e Entidades Integrantes dos Orçamentos				345.000				345.000
331 Proteção e Benefícios ao Trabalhador				1.178.000				1.178.000
502 Ações de Apoio Administrativo do Poder Executivo				1.178.000				1.178.000
2013 Auxílios Transporte e Alimentação aos Servidores e Empregados Públicos	F			1.178.000				1.178.000
Atender despesas com auxílios transporte e alimentação para servidores e empregados públicos, inclusive em contratação por tempo determinado - Reda e CLT, conforme autorização legal								
90 Aplicações Diretas				1.178.000				1.178.000
365 Educação Infantil				150.000				150.000
502 Ações de Apoio Administrativo do Poder Executivo				150.000				150.000
2011 Assistência à Educação Infantil para Dependente de Servidor e Empregado Público	S			150.000				150.000
Atender despesas com assistência à educação infantil, crianças em creche e								

955



Governo do Estado da Bahia  
Orçamento 2022

Orçamentos Fiscal e da Seguridade Social - Recursos de Todas as Fontes Poder: 3 - Executivo  
Programa de Trabalho, por Poder, Órgão e Unidade Orçamentária Órgão: 18 - Secretaria de Desenvolvimento Rural  
Unid. Orçamentária: 401 - Companhia de Desenvolvimento e Ação Regional (em R\$ 1.00)

Código / Especificação (Função, Subfunção, Programa, Projeto/Atividade, Objetivo e Modalidade de Aplicação)	F / S	Pessoal e Enc.Sociais	Juros e Enc. da Dívida	Outras Desp. Correntes	Investimentos	Inversões Financeiras	Amortização e Refinanciamento da Dívida	Total
<b>2011 Assistência à Educação Infantil para Dependente de Servidor e Emprego Público</b> pré-escola para dependentes dos servidores e empregados públicos 90 Aplicações Diretas				150.000				150.000
<b>451 Infraestrutura Urbana</b>					94.000			94.000
<b>305 Desenvolvimento Urbano</b>					94.000			94.000
<b>7439 Implantação de Infraestrutura Viária nos Municípios</b> F					94.000			94.000
Implantar infraestrutura viária em municípios, com pavimentação, drenagem de vias, dentre outras intervenções, para melhoria do deslocamento das pessoas e mercadorias 90 Aplicações Diretas					94.000			94.000
<b>481 Habitação Rural</b>					6.000.000			6.000.000
<b>304 Desenvolvimento Rural</b>					6.000.000			6.000.000
<b>5576 Produção de Unidade Habitacional em Comunidades Tradicionais</b> F					6.000.000			6.000.000
Promover a melhoria das condições de habitabilidade de populações tradicionais através da produção de habitações, respeitando a diversidade cultural e as características étnicas de cada comunidade 50 Transferências a Instituições Privadas sem Fins Lucrativos					6.000.000			6.000.000
<b>511 Saneamento Básico Rural</b>				2.663.000	25.126.000			27.789.000
<b>312 Recursos Hídricos</b>				2.663.000	25.126.000			27.789.000

956

Governo do Estado da Bahia  
Orçamento 2022

Orçamentos Fiscal e da Seguridade Social - Recursos de Todas as Fontes Poder: 3 - Executivo  
Programa de Trabalho, por Poder, Órgão e Unidade Orçamentária Órgão: 18 - Secretaria de Desenvolvimento Rural  
Unid. Orçamentária: 401 - Companhia de Desenvolvimento e Ação Regional (em R\$ 1.00)

Código / Especificação (Função, Subfunção, Programa, Projeto/Atividade, Objetivo e Modalidade de Aplicação)	F / S	Pessoal e Enc.Sociais	Juros e Enc. da Dívida	Outras Desp. Correntes	Investimentos	Inversões Financeiras	Amortização e Refinanciamento da Dívida	Total
<b>5230 Assistência Técnica a Produtor Rural do Semiárido Baiano - Pró-Semiárido</b> Reduzir a pobreza rural das famílias do semiárido, através da assistência técnica aos agricultores e suas famílias participantes do Programa Pró-Semiárido, visando o fortalecimento da produção, autogestão e a formação de capital humano e social, no meio rural 90 Aplicações Diretas					22.500.000			22.500.000
<b>5232 Implantação do Projeto Comunitário de Desenvolvimento Produtivo Sustentável - Pró-Semiárido</b> F					25.000.000			25.000.000
Implantar projetos comunitários, construindo viveiros de mudas, promovendo capacitações, distribuindo kits de apicultura e de caprinoviculultura, dentre outros, voltados para o desenvolvimento social, econômico, produtivo e ambiental sustentável em atividades agropecuárias e não agropecuárias, reduzindo a pobreza das famílias do semiárido 50 Transferências a Instituições Privadas sem Fins Lucrativos					25.000.000			25.000.000
<b>7125 Implantação de Projeto de Desenvolvimento Rural Sustentável - Bahia Produtiva</b> F				28.801.000	78.800.000			107.601.000
Implantar projetos de desenvolvimento rural sustentável do Bahia Produtiva, construindo viveiros de mudas, unidades de beneficiamento de leite e de pescado, distribuindo kits de				28.801.000	78.800.000			107.601.000

959

Governo do Estado da Bahia  
Orçamento 2022

Orçamentos Fiscal e da Seguridade Social - Recursos de Todas as Fontes Poder: 3 - Executivo  
Programa de Trabalho, por Poder, Órgão e Unidade Orçamentária Órgão: 18 - Secretaria de Desenvolvimento Rural  
Unid. Orçamentária: 401 - Companhia de Desenvolvimento e Ação Regional (em R\$ 1.00)

Código / Especificação (Função, Subfunção, Programa, Projeto/Atividade, Objetivo e Modalidade de Aplicação)	F / S	Pessoal e Enc.Sociais	Juros e Enc. da Dívida	Outras Desp. Correntes	Investimentos	Inversões Financeiras	Amortização e Refinanciamento da Dívida	Total
<b>5040 Implantação de Infraestrutura Hídrica na Zona Rural</b> F				2.663.000	4.500.000			7.163.000
Dotar a zona rural de infraestrutura hídrica, implantando cisternas, aguadas, barragens, dentre outras, com a promoção do desenvolvimento sustentável da região e a melhoria da qualidade de vida da população 40 Transferência a Municípios					2.670.000			2.670.000
50 Transferências a Instituições Privadas sem Fins Lucrativos					500.000			500.000
70 Transferências a Instituições Multigovernamentais					1.330.000			1.330.000
60 Aplicações Diretas				2.663.000				2.663.000
<b>5743 Implantação de Sistema Convencional e Integrado de Abastecimento de Água</b> F					10.313.000			10.313.000
Implantar sistemas convencionais e integrados de abastecimento de água para ampliar a oferta de água e incentivar a geração de renda 90 Aplicações Diretas					10.313.000			10.313.000
<b>7894 Perfuração de Poço</b> F					10.313.000			10.313.000
Perfurar poços para ampliar a oferta de água 90 Aplicações Diretas					10.313.000			10.313.000
<b>606 Extensão Rural</b>				158.212.000	124.830.000			283.042.000
<b>304 Desenvolvimento Rural</b>				158.212.000	124.830.000			283.042.000
<b>1399 Distribuição de Equipamento de Apoio à Inclusão Produtiva</b> F					14.030.000			14.030.000
Estimular o aumento da produção e produtividade agrícola, a partir de					14.030.000			14.030.000

957

Governo do Estado da Bahia  
Orçamento 2022

Orçamentos Fiscal e da Seguridade Social - Recursos de Todas as Fontes Poder: 3 - Executivo  
Programa de Trabalho, por Poder, Órgão e Unidade Orçamentária Órgão: 18 - Secretaria de Desenvolvimento Rural  
Unid. Orçamentária: 401 - Companhia de Desenvolvimento e Ação Regional (em R\$ 1.00)

Código / Especificação (Função, Subfunção, Programa, Projeto/Atividade, Objetivo e Modalidade de Aplicação)	F / S	Pessoal e Enc.Sociais	Juros e Enc. da Dívida	Outras Desp. Correntes	Investimentos	Inversões Financeiras	Amortização e Refinanciamento da Dívida	Total
<b>7125 Implantação de Projeto de Desenvolvimento Rural Sustentável - Bahia Produtiva</b> F					28.801.000	78.800.000		107.601.000
apicultura, dentre outros, visando promover o fortalecimento da agricultura familiar e demais economias familiares 50 Transferências a Instituições Privadas sem Fins Lucrativos					28.801.000	78.800.000		107.601.000
<b>7127 Assistência Técnica às Associações Comunitárias - Bahia Produtiva</b> F				50.330.000				50.330.000
Promover a inclusão sócio produtiva através da prestação de assistência técnica, visando o fortalecimento das entidades beneficiárias e a formação para a auto-gestão e o controle dos seus empreendimentos comunitários 90 Aplicações Diretas				50.330.000				50.330.000
<b>7130 Gerenciamento de Projeto de Financiamento Externo - Bahia Produtiva</b> F				40.344.000	2.000.000			42.344.000
Administrar, acompanhar, monitorar e avaliar a execução das ações do Projeto de Desenvolvimento Rural Sustentável do Estado - Bahia Produtiva 90 Aplicações Diretas				40.344.000	2.000.000			42.344.000
<b>7838 Apoio à Comercialização da Produção Rural</b> F				287.000				287.000
Apoiar a comercialização, ampliando as oportunidades de geração de emprego e renda para os pequenos produtores e suas famílias 90 Aplicações Diretas				287.000				287.000

960

Governo do Estado da Bahia  
Orçamento 2022

Orçamentos Fiscal e da Seguridade Social - Recursos de Todas as Fontes Poder: 3 - Executivo  
Programa de Trabalho, por Poder, Órgão e Unidade Orçamentária Órgão: 18 - Secretaria de Desenvolvimento Rural  
Unid. Orçamentária: 401 - Companhia de Desenvolvimento e Ação Regional (em R\$ 1.00)

Código / Especificação (Função, Subfunção, Programa, Projeto/Atividade, Objetivo e Modalidade de Aplicação)	F / S	Pessoal e Enc.Sociais	Juros e Enc. da Dívida	Outras Desp. Correntes	Investimentos	Inversões Financeiras	Amortização e Refinanciamento da Dívida	Total
<b>1399 Distribuição de Equipamento de Apoio à Inclusão Produtiva</b> F					14.030.000			14.030.000
disponibilização de equipamentos de apoio à inclusão produtiva, criando oportunidades de geração de emprego e renda para os pequenos produtores e suas famílias 90 Aplicações Diretas					14.030.000			14.030.000
<b>1926 Implantação de Projeto de Apoio à Produção e Comercialização</b> F					5.000.000			5.000.000
Implantar projetos de apoio à produção e à comercialização, construindo unidades de beneficiamento de frutas, de mel e de leite, bem como centros de armazenamento e distribuição, dentre outros, ampliando as oportunidades de geração de emprego e renda para os pequenos produtores e suas famílias 40 Transferência a Municípios					900.000			900.000
50 Transferências a Instituições Privadas sem Fins Lucrativos					3.560.000			3.560.000
70 Transferências a Instituições Multigovernamentais					540.000			540.000
<b>5226 Gerenciamento de Projeto de Financiamento Externo - Pró-Semiárido</b> F				15.950.000				15.950.000
Administrar, acompanhar, monitorar e avaliar a execução das ações do Projeto de Desenvolvimento Rural Sustentável do Estado da Bahia - Pró-Semiárido 90 Aplicações Diretas				15.950.000				15.950.000
<b>5230 Assistência Técnica a Produtor Rural do Semiárido Baiano - Pró-Semiárido</b> F					22.500.000			22.500.000

958

Governo do Estado da Bahia  
Orçamento 2022

Orçamentos Fiscal e da Seguridade Social - Recursos de Todas as Fontes Poder: 3 - Executivo  
Programa de Trabalho, por Poder, Órgão e Unidade Orçamentária Órgão: 18 - Secretaria de Desenvolvimento Rural  
Unid. Orçamentária: 401 - Companhia de Desenvolvimento e Ação Regional (em R\$ 1.00)

Código / Especificação (Função, Subfunção, Programa, Projeto/Atividade, Objetivo e Modalidade de Aplicação)	F / S	Pessoal e Enc.Sociais	Juros e Enc. da Dívida	Outras Desp. Correntes	Investimentos	Inversões Financeiras	Amortização e Refinanciamento da Dívida	Total
<b>28 Encargos Especiais</b>		5.000						5.000
<b>846 Outros Encargos Especiais</b>		5.000						5.000
<b>900 Operação Especial do Poder Executivo</b>		5.000						5.000
<b>8001 Encargos com Cumprimento de Sentença Judicial</b> F		5.000						5.000
Atender despesas com sentenças judiciais resultantes de precatórios, sentenças transitadas em julgado, sentenças transitadas em julgado de pequeno valor, na forma definida em lei, decisões judiciais e outros débitos judiciais periódicos vencidos 90 Aplicações Diretas		5.000						5.000
<b>Total do Orçamento Fiscal</b>		34.742.000		168.315.000	156.050.000			359.107.000
<b>Total do Orçamento da Seguridade Social</b>				745.000				745.000
<b>Total Geral</b>		34.742.000		169.060.000	156.050.000			359.852.000

961



Gov. do Estado da Bahia  
Orçamento 2022

Orçamentos Fiscal e da Seguridade Social - Recursos de Todas as Fontes  
Programa de Trabalho, por Poder, Órgão e Unidade Orçamentária

Órgão: 18 - Secretaria de Desenvolvimento Rural  
Unid. Orçamentária: 801 - Coordenação de Desenvolvimento Agrário

Art. 2º e art. 22 da Lei nº 4.320/64

Código / Especificação (Função, Subfunção, Programa, Projeto/Atividade, Objeto e Modalidade de Aplicação)	F / S	Pessoal e Enc.Sociais	Juros e Enc. da Dívida	Outras Desp. Correntes	Investimentos	Inversões Financeiras	Amortização e Refinanciamento da Dívida	Total
<b>21 Organização Agrária</b>		278.000		8.105.000	48.000			8.431.000
<b>122 Administração Geral</b>		139.000		2.293.000				2.432.000
<b>502 Ações de Apoio Administrativo do Poder Executivo</b>		139.000		2.293.000				2.432.000
<b>2000 Manutenção de Serviços Técnicos e Administrativos</b>	F	139.000		2.033.000				2.172.000
Atender despesas administrativas e outros serviços auxiliares, bem como de assessoramento e controle								
90 Aplicações Diretas				2.033.000				2.172.000
<b>2018 Encargos com Concessionárias de Serviços Públicos em Unidade Administrativa</b>	F	139.000		260.000				260.000
Atender despesas com o fornecimento de energia elétrica, água e esgoto, telefonia, correios, gás e outros serviços concedidos em unidades administrativas								
90 Aplicações Diretas				260.000				260.000
<b>126 Tecnologia da Informação</b>		139.000		266.000				405.000
<b>502 Ações de Apoio Administrativo do Poder Executivo</b>		139.000		266.000				405.000
<b>2002 Manutenção de Serviços de Tecnologia da Informação e Comunicação</b>	F	139.000		266.000				405.000
Atender despesas com a manutenção de serviços de tecnologia da informação e comunicação, visando otimização e racionalização dos recursos disponíveis								
90 Aplicações Diretas				266.000				405.000
<b>131 Comunicação Social</b>				35.000				35.000
<b>502 Ações de Apoio Administrativo do Poder Executivo</b>				35.000				35.000

962

Gov. do Estado da Bahia  
Orçamento 2022

Orçamentos Fiscal e da Seguridade Social - Recursos de Todas as Fontes  
Programa de Trabalho, por Poder, Órgão e Unidade Orçamentária

Órgão: 18 - Secretaria de Desenvolvimento Rural  
Unid. Orçamentária: 802 - Superintendência Baiana de Assistência Técnica e Extensão Rural

Art. 2º e art. 22 da Lei nº 4.320/64

Código / Especificação (Função, Subfunção, Programa, Projeto/Atividade, Objeto e Modalidade de Aplicação)	F / S	Pessoal e Enc.Sociais	Juros e Enc. da Dívida	Outras Desp. Correntes	Investimentos	Inversões Financeiras	Amortização e Refinanciamento da Dívida	Total
<b>20 Agricultura</b>		41.008.000		726.000				41.734.000
<b>122 Administração Geral</b>		1.016.000		20.000				1.036.000
<b>304 Desenvolvimento Rural</b>		350.000						350.000
<b>4514 Encargos com Concessionária de Serviço Público em Unidade Finalística</b>	F	350.000						350.000
Atender despesas com o fornecimento de energia elétrica, água e esgoto, telefonia, correios, gás e outros serviços concedidos em unidades finalísticas								
90 Aplicações Diretas				350.000				350.000
<b>315 Gestão Governamental</b>				20.000				20.000
<b>7950 Modernização de Órgão Público</b>	F			20.000				20.000
Modernizar órgão público através da implantação de novas tecnologias de informação, comunicação e gestão, bem como aparelhamento e reaparelhamento das unidades, proporcionando a melhoria na qualidade dos serviços prestados à sociedade								
90 Aplicações Diretas				20.000				20.000
<b>502 Ações de Apoio Administrativo do Poder Executivo</b>		666.000						666.000
<b>2000 Manutenção de Serviços Técnicos e Administrativos</b>	F	619.000						619.000
Atender despesas administrativas e outros serviços auxiliares, bem como de assessoramento e controle								
90 Aplicações Diretas				599.000				599.000
91 Aplicação Direta Decorrente de Operação entre Órgãos, Fundos e Entidades Integrantes dos				20.000				20.000

965

Gov. do Estado da Bahia  
Orçamento 2022

Orçamentos Fiscal e da Seguridade Social - Recursos de Todas as Fontes  
Programa de Trabalho, por Poder, Órgão e Unidade Orçamentária

Órgão: 18 - Secretaria de Desenvolvimento Rural  
Unid. Orçamentária: 801 - Coordenação de Desenvolvimento Agrário

Art. 2º e art. 22 da Lei nº 4.320/64

Código / Especificação (Função, Subfunção, Programa, Projeto/Atividade, Objeto e Modalidade de Aplicação)	F / S	Pessoal e Enc.Sociais	Juros e Enc. da Dívida	Outras Desp. Correntes	Investimentos	Inversões Financeiras	Amortização e Refinanciamento da Dívida	Total
<b>Poder Executivo</b>				35.000				35.000
<b>2020 Publicidade de Ato Oficial do Órgão</b>	F			35.000				35.000
Atender despesas com publicação de atos da administração pública em atendimento ao Art. 22 da Constituição Estadual								
90 Aplicações Diretas				35.000				35.000
<b>631 Reforma Agrária</b>				5.511.000	48.000			5.559.000
<b>304 Desenvolvimento Rural</b>				5.511.000	48.000			5.559.000
<b>4130 Regularização Fundiária para Agricultor Familiar e Povos e Comunidades Tradicionais</b>	F			1.952.000	48.000			2.000.000
Realizar a regularização fundiária para os agricultores familiares, comunidades remanescentes de quilombos, fundo e fecho de pasto, povos de terreiros e demais povos e comunidades tradicionais com a entrega de contratos e títulos individuais e coletivos de propriedade								
90 Aplicações Diretas				1.952.000	48.000			2.000.000
<b>5608 Apoio Técnico na Contratação e Aplicação de Recurso do Crédito Fundiário</b>	F			3.559.000				3.559.000
Apoiar tecnicamente os agricultores familiares e parceiros na contratação e aplicação dos recursos do crédito fundiário e de políticas complementares a reforma agrária								
90 Aplicações Diretas				3.559.000				3.559.000

963

Gov. do Estado da Bahia  
Orçamento 2022

Orçamentos Fiscal e da Seguridade Social - Recursos de Todas as Fontes  
Programa de Trabalho, por Poder, Órgão e Unidade Orçamentária

Órgão: 18 - Secretaria de Desenvolvimento Rural  
Unid. Orçamentária: 802 - Superintendência Baiana de Assistência Técnica e Extensão Rural

Art. 2º e art. 22 da Lei nº 4.320/64

Código / Especificação (Função, Subfunção, Programa, Projeto/Atividade, Objeto e Modalidade de Aplicação)	F / S	Pessoal e Enc.Sociais	Juros e Enc. da Dívida	Outras Desp. Correntes	Investimentos	Inversões Financeiras	Amortização e Refinanciamento da Dívida	Total
<b>2018 Encargos com Concessionárias de Serviços Públicos em Unidade Administrativa</b>	F			47.000				47.000
Atender despesas com o fornecimento de energia elétrica, água e esgoto, telefonia, correios, gás e outros serviços concedidos em unidades administrativas								
90 Aplicações Diretas				47.000				47.000
<b>126 Tecnologia da Informação</b>				880.000				880.000
<b>502 Ações de Apoio Administrativo do Poder Executivo</b>				880.000				880.000
<b>2002 Manutenção de Serviços de Tecnologia da Informação e Comunicação</b>	F			880.000				880.000
Atender despesas com a manutenção de serviços de tecnologia da informação e comunicação, visando otimização e racionalização dos recursos disponíveis								
90 Aplicações Diretas				880.000				880.000
<b>131 Comunicação Social</b>				30.000				30.000
<b>502 Ações de Apoio Administrativo do Poder Executivo</b>				30.000				30.000
<b>2020 Publicidade de Ato Oficial do Órgão</b>	F			30.000				30.000
Atender despesas com publicação de atos da administração pública em atendimento ao Art. 22 da Constituição Estadual								
90 Aplicações Diretas				30.000				30.000
<b>606 Extensão Rural</b>				39.082.000	706.000			39.788.000

966

Gov. do Estado da Bahia  
Orçamento 2022

Orçamentos Fiscal e da Seguridade Social - Recursos de Todas as Fontes  
Programa de Trabalho, por Poder, Órgão e Unidade Orçamentária

Órgão: 18 - Secretaria de Desenvolvimento Rural  
Unid. Orçamentária: 801 - Coordenação de Desenvolvimento Agrário

Art. 2º e art. 22 da Lei nº 4.320/64

Código / Especificação (Função, Subfunção, Programa, Projeto/Atividade, Objeto e Modalidade de Aplicação)	F / S	Pessoal e Enc.Sociais	Juros e Enc. da Dívida	Outras Desp. Correntes	Investimentos	Inversões Financeiras	Amortização e Refinanciamento da Dívida	Total
<b>Total do Orçamento Fiscal</b>		278.000		8.105.000	48.000			8.431.000
<b>Total do Orçamento da Seguridade Social</b>								
<b>Total Geral</b>		278.000		8.105.000	48.000			8.431.000

964

Gov. do Estado da Bahia  
Orçamento 2022

Orçamentos Fiscal e da Seguridade Social - Recursos de Todas as Fontes  
Programa de Trabalho, por Poder, Órgão e Unidade Orçamentária

Órgão: 18 - Secretaria de Desenvolvimento Rural  
Unid. Orçamentária: 802 - Superintendência Baiana de Assistência Técnica e Extensão Rural

Art. 2º e art. 22 da Lei nº 4.320/64

Código / Especificação (Função, Subfunção, Programa, Projeto/Atividade, Objeto e Modalidade de Aplicação)	F / S	Pessoal e Enc.Sociais	Juros e Enc. da Dívida	Outras Desp. Correntes	Investimentos	Inversões Financeiras	Amortização e Refinanciamento da Dívida	Total
<b>304 Desenvolvimento Rural</b>				39.082.000	706.000			39.788.000
<b>4054 Supervisão de Entidade Pública e Organização Social na Execução das Ações de Assistência Técnica e Extensão Rural</b>	F			50.000				50.000
Garantir a qualidade dos serviços de assistência técnica e extensão rural prestados aos agricultores familiares, mediante a supervisão das instituições prestadoras destes serviços que atuam na Bahia								
90 Aplicações Diretas				50.000				50.000
<b>4125 Atendimento ao Agricultor Familiar com Serviços Territoriais</b>	F			8.572.000				8.572.000
Atender agricultores familiares através dos serviços: emissão de Declaração de aptidão ao Pronaf - DAP / Cadastro Nacional da Agricultura Familiar - CAF, inscrição no Programa Garantia Safra, orientações técnicas e demais serviços públicos para o acesso desses agricultores às políticas públicas de desenvolvimento rural								
90 Aplicações Diretas				8.572.000				8.572.000
<b>4553 Funcionamento de Unidade de Serviço e de Pesquisa</b>	F			2.417.000	706.000			3.123.000
Assegurar o funcionamento das unidades de serviços e estações experimentais, possibilitando a execução de suas atividades regulares e o atendimento à população								
90 Aplicações Diretas				2.417.000	706.000			3.123.000

967



Governo do Estado da Bahia  
Orçamento 2022

Orçamentos Fiscal e da Seguridade Social - Recursos de Todas as Fontes Poder: 3 - Executivo  
Programa de Trabalho, por Poder, Órgão e Unidade Orçamentária Órgão: 18 - Secretaria de Desenvolvimento Rural  
Unid. Orçamentária: 802 - Superintendência Baiana de Assistência Técnica e Extensão Rural (em R\$ 1,00)

Código / Especificação (Função, Subfunção, Programa, Projeto/Atividade, Objeto e Modalidade de Aplicação)	F / S	Pessoal e Enc.Sociais	Juros e Enc. da Dívida	Outras Desp. Correntes	Investimentos	Inversões Financeiras	Amortização e Refinanciamento da Dívida	Total
<b>6943 Assistência Técnica e Extensão Rural aos Agricultores Familiares</b>	F			28.000.000				28.000.000
Prestar assistência técnica e extensão rural, dotando os agricultores familiares dos conhecimentos técnicos e organizacionais necessários ao desenvolvimento sustentável								
90 Aplicações Diretas				22.213.000				22.213.000
94 Aplicação Direta Decorrente de Operação com Consórcio Público do qual o Ente não Participe				5.787.000				5.787.000
<b>7191 Capacitação em Assistência Técnica e Extensão Rural</b>	F			43.000				43.000
Capacitar agentes, gestores e agricultores familiares na perspectiva da assistência técnica e extensão rural universal e de qualidade								
90 Aplicações Diretas				43.000				43.000
<b>Total do Orçamento Fiscal</b>				<b>41.008.000</b>	<b>726.000</b>			<b>41.734.000</b>
<b>Total do Orçamento da Seguridade Social</b>								
<b>Total Geral</b>				<b>41.008.000</b>	<b>726.000</b>			<b>41.734.000</b>

968

Governo do Estado da Bahia  
Orçamento 2022

Orçamentos Fiscal e da Seguridade Social - Recursos de Todas as Fontes Poder: 3 - Executivo  
Programa de Trabalho, por Poder, Órgão e Unidade Orçamentária Órgão: 19 - Secretaria da Saúde  
Unid. Orçamentária: 201 - Fundação de Hematologia e Hemoterapia da Bahia (em R\$ 1,00)

Código / Especificação (Função, Subfunção, Programa, Projeto/Atividade, Objeto e Modalidade de Aplicação)	F / S	Pessoal e Enc.Sociais	Juros e Enc. da Dívida	Outras Desp. Correntes	Investimentos	Inversões Financeiras	Amortização e Refinanciamento da Dívida	Total
<b>10 Saúde</b>		37.821.000		57.731.000	1.500.000			97.052.000
<b>122 Administração Geral</b>		37.816.000		6.964.000				44.780.000
<b>313 Saúde</b>				2.141.000				2.141.000
4514 Encargos com Concessionária de Serviço Público em Unidade Finalística	S			2.141.000				2.141.000
Atender despesas com o fornecimento de energia elétrica, água e esgoto, telefonia, correios, gás e outros serviços concedidos em unidades finalísticas								
90 Aplicações Diretas				2.141.000				2.141.000
<b>502 Ações de Apoio Administrativo do Poder Executivo</b>		37.816.000		4.823.000				42.639.000
<b>2000 Manutenção de Serviços Técnicos e Administrativos</b>	S			4.813.000				4.813.000
Atender despesas administrativas e outros serviços auxiliares, bem como de assessoramento e controle								
90 Aplicações Diretas				4.813.000				4.813.000
<b>2001 Administração de Pessoal e Encargos</b>	S	30.394.000						30.394.000
Atender despesas com vencimentos, vantagens de pessoal e obrigações patronais								
90 Aplicações Diretas		25.991.000						25.991.000
91 Aplicação Direta Decorrente de Operação entre Órgãos, Fundos e Entidades Integrantes dos Orçamentos		4.403.000						4.403.000
<b>2005 Administração de Pessoal sob Regime Especial de Direito Administrativo - Reda</b>	S	7.422.000						7.422.000
Atender despesas com pessoal sob								

969

Governo do Estado da Bahia  
Orçamento 2022

Orçamentos Fiscal e da Seguridade Social - Recursos de Todas as Fontes Poder: 3 - Executivo  
Programa de Trabalho, por Poder, Órgão e Unidade Orçamentária Órgão: 19 - Secretaria da Saúde  
Unid. Orçamentária: 201 - Fundação de Hematologia e Hemoterapia da Bahia (em R\$ 1,00)

Código / Especificação (Função, Subfunção, Programa, Projeto/Atividade, Objeto e Modalidade de Aplicação)	F / S	Pessoal e Enc.Sociais	Juros e Enc. da Dívida	Outras Desp. Correntes	Investimentos	Inversões Financeiras	Amortização e Refinanciamento da Dívida	Total
<b>2005 Administração de Pessoal sob Regime Especial de Direito Administrativo - Reda</b>	S	7.422.000						7.422.000
Regime Especial de Direito Administrativo - Reda, através de contratação por tempo determinado facultada pela Constituição Federal em seu art. 37, inciso IX e de acordo com os artigos 252 a 255 da Lei nº 6.677/94								
90 Aplicações Diretas		7.422.000						7.422.000
<b>2009 Encargos com Benefícios Especiais</b>	S			10.000				10.000
Atender despesas com encargos de benefícios concedidos mediante leis específicas, tais como pensões especiais, auxílio-maternidade, auxílio-funeral, auxílio-creche ou pré-escolar, salário-família, auxílio-reclusão, auxílio-fardamento de militar, indenização de transporte de bagagem para militar e demais benefícios não previdenciários								
90 Aplicações Diretas				10.000				10.000
<b>126 Tecnologia da Informação</b>				1.277.000				1.277.000
<b>502 Ações de Apoio Administrativo do Poder Executivo</b>				1.277.000				1,277.000
<b>2002 Manutenção de Serviços de Tecnologia da Informação e Comunicação</b>	S			1.277.000				1,277.000
Atender despesas com a manutenção de serviços de tecnologia da informação e comunicação, visando otimização e racionalização dos recursos disponíveis								
90 Aplicações Diretas				1,277.000				1,277.000

970

Governo do Estado da Bahia  
Orçamento 2022

Orçamentos Fiscal e da Seguridade Social - Recursos de Todas as Fontes Poder: 3 - Executivo  
Programa de Trabalho, por Poder, Órgão e Unidade Orçamentária Órgão: 19 - Secretaria da Saúde  
Unid. Orçamentária: 201 - Fundação de Hematologia e Hemoterapia da Bahia (em R\$ 1,00)

Código / Especificação (Função, Subfunção, Programa, Projeto/Atividade, Objeto e Modalidade de Aplicação)	F / S	Pessoal e Enc.Sociais	Juros e Enc. da Dívida	Outras Desp. Correntes	Investimentos	Inversões Financeiras	Amortização e Refinanciamento da Dívida	Total
<b>128 Formação de Recursos Humanos</b>				50.000				50.000
<b>313 Saúde</b>				50.000				50.000
<b>7738 Capacitação de Profissional da Rede Hematológica e Hemoterápica</b>	S			50.000				50.000
Qualificar profissionais da rede hematológica e hemoterápica visando difundir o conhecimento na área de Hematologia e Hemoterapia e buscar continuamente eficiência, eficácia e efetividade de todos os processos de trabalho da Hemoba								
90 Aplicações Diretas				50.000				50.000
<b>131 Comunicação Social</b>				73.000				73.000
<b>502 Ações de Apoio Administrativo do Poder Executivo</b>				73.000				73.000
<b>2020 Publicidade de Ato Oficial do Órgão</b>	S			73.000				73.000
Atender despesas com publicação de atos da administração pública em atendimento ao Art. 22 da Constituição Estadual								
90 Aplicações Diretas				73.000				73.000
<b>302 Assistência Hospitalar e Ambulatorial</b>				47.748.000	1.500.000			49.248.000
<b>313 Saúde</b>				47.444.000	1.500.000			48.944.000
<b>1821 Construção de Unidade Hematológica e Hemoterápica</b>	S				1.000.000			1.000.000
Construir unidades hematológicas e hemoterápicas a fim de expandir a estrutura da Hemorrede Pública Estadual para a ampliação da sua capacidade operacional, visando maior acesso da população baiana aos								

971

Governo do Estado da Bahia  
Orçamento 2022

Orçamentos Fiscal e da Seguridade Social - Recursos de Todas as Fontes Poder: 3 - Executivo  
Programa de Trabalho, por Poder, Órgão e Unidade Orçamentária Órgão: 19 - Secretaria da Saúde  
Unid. Orçamentária: 201 - Fundação de Hematologia e Hemoterapia da Bahia (em R\$ 1,00)

Código / Especificação (Função, Subfunção, Programa, Projeto/Atividade, Objeto e Modalidade de Aplicação)	F / S	Pessoal e Enc.Sociais	Juros e Enc. da Dívida	Outras Desp. Correntes	Investimentos	Inversões Financeiras	Amortização e Refinanciamento da Dívida	Total
<b>1821 Construção de Unidade Hematológica e Hemoterápica</b>	S				1.000.000			1.000.000
serviços de Hematologia e Hemoterapia								
90 Aplicações Diretas					1.000.000			1.000.000
<b>1851 Aparelhamento de Unidade Hematológica e Hemoterápica</b>	S				500.000			500.000
Aquirir equipamentos e materiais permanentes para a melhoria da resolutividade e ampliação da capacidade operacional da Hemorrede Pública Estadual, visando maior acesso da população baiana aos serviços de Hematologia e Hemoterapia								
90 Aplicações Diretas					500.000			500.000
<b>2634 Produção de Bolsa de Hemocomponente</b>	S				26.500.000			26.500.000
Produzir bolsas de hemocomponentes para atender às solicitações das unidades de saúde recebidas pela Hemorrede Pública Estadual								
90 Aplicações Diretas					26.500.000			26.500.000
<b>2639 Atendimento Ambulatorial ao Portador de Doença Hematológica Benigna</b>	S			1.350.000				1.350.000
Realizar procedimentos e consultas ambulatoriais multidisciplinares aos portadores de doenças hematológicas benignas cadastrados nas unidades da Hemorrede Pública Estadual								
90 Aplicações Diretas				1,350.000				1,350.000
<b>4017 Atendimento Especializado no Centro de Referência em Doença Falciforme</b>	S				5.000.000			5.000.000

972

Governo do Estado da Bahia  
Orçamento 2022

Orçamentos Fiscal e da Seguridade Social - Recursos de Todas as Fontes Poder: 3 - Executivo  
Programa de Trabalho, por Poder, Órgão e Unidade Orçamentária Órgão: 19 - Secretaria da Saúde  
Unid. Orçamentária: 201 - Fundação de Hematologia e Hemoterapia da Bahia (em R\$ 1,00)

Código / Especificação (Função, Subfunção, Programa, Projeto/Atividade, Objeto e Modalidade de Aplicação)	F / S	Pessoal e Enc.Sociais	Juros e Enc. da Dívida	Outras Desp. Correntes	Investimentos	Inversões Financeiras	Amortização e Refinanciamento da Dívida	Total
<b>4017 Atendimento Especializado no Centro de Referência em Doença Falciforme</b>	S				5.000.000			5.000.000
Promover as condições necessárias ao atendimento e acompanhamento ambulatorial multidisciplinar especializado às pessoas com doença falciforme, voltadas à melhoria da qualidade de vida e longevidade das mesmas, inclusive com ações de ensino e pesquisa								
90 Aplicações Diretas					5.000.000			5.000.000
<b>4800 Funcionamento de Unidade da Rede Hematológica e Hemoterápica</b>	S			14.194.000				14.194.000
Assegurar o funcionamento das unidades hematológicas e hemoterápicas, possibilitando a execução de suas atividades e o atendimento à população								
90 Aplicações Diretas				14.194.000				14.194.000
<b>5597 Requalificação Física de Unidade Hematológica e Hemoterápica</b>	S				300.000			300.000
Requalificar as unidades hematológicas e hemoterápicas para a melhoria da infraestrutura e ampliação da capacidade operacional da Hemorrede Pública Estadual, visando maior acesso da população baiana aos serviços de Hematologia e Hemoterapia								
90 Aplicações Diretas					300.000			300.000
<b>6954 Disseminação da Cultura da Doação Voluntária de Sangue</b>	S				100.000			100.000
Ampliar o número de candidatos à doação de sangue, por meio da								

973





Table with columns: Código / Especificação (Função, Subfunção, Programa, Projeto/Atividade, Objeto e Modalidade de Aplicação), F / S, Pessoal e Enc.Sociais, Juros e Enc. da Dívida, Outras Desp. Correntes, Investimentos, Inversões Financeiras, Amortização e Refinanciamento da Dívida, Total. Includes sub-sections like '6954 Disseminação da Cultura da Doação Voluntária de Sangue' and '502 Ações de Apoio Administrativo do Poder Executivo'.

974

Table with columns: Código / Especificação (Função, Subfunção, Programa, Projeto/Atividade, Objeto e Modalidade de Aplicação), F / S, Pessoal e Enc.Sociais, Juros e Enc. da Dívida, Outras Desp. Correntes, Investimentos, Inversões Financeiras, Amortização e Refinanciamento da Dívida, Total. Includes sub-sections like '2665 Fiscalização de Obra e Serviço de Engenharia em Prédio Público' and '4107 Administração de Pessoal e Encargos do Grupo Ocupacional de Saúde - Covid-19'.

977

Table with columns: Código / Especificação (Função, Subfunção, Programa, Projeto/Atividade, Objeto e Modalidade de Aplicação), F / S, Pessoal e Enc.Sociais, Juros e Enc. da Dívida, Outras Desp. Correntes, Investimentos, Inversões Financeiras, Amortização e Refinanciamento da Dívida, Total. Includes sub-sections like '2013 Auxílios Transporte e Alimentação aos Servidores e Empregados Públicos' and '846 Outros Encargos Especiais'.

975

Table with columns: Código / Especificação (Função, Subfunção, Programa, Projeto/Atividade, Objeto e Modalidade de Aplicação), F / S, Pessoal e Enc.Sociais, Juros e Enc. da Dívida, Outras Desp. Correntes, Investimentos, Inversões Financeiras, Amortização e Refinanciamento da Dívida, Total. Includes sub-sections like '4514 Encargos com Concessão de Serviço Público em Unidade Finalística' and '4835 Difusão de Boas Práticas na Regulação da Atuação Funcional'.

978

Table with columns: Código / Especificação (Função, Subfunção, Programa, Projeto/Atividade, Objeto e Modalidade de Aplicação), F / S, Pessoal e Enc.Sociais, Juros e Enc. da Dívida, Outras Desp. Correntes, Investimentos, Inversões Financeiras, Amortização e Refinanciamento da Dívida, Total. Includes sub-sections like '10 Saúde' and '313 Saúde'.

976

Table with columns: Código / Especificação (Função, Subfunção, Programa, Projeto/Atividade, Objeto e Modalidade de Aplicação), F / S, Pessoal e Enc.Sociais, Juros e Enc. da Dívida, Outras Desp. Correntes, Investimentos, Inversões Financeiras, Amortização e Refinanciamento da Dívida, Total. Includes sub-sections like '7850 Ampliação e Renovação da Frota de Veículos' and '7950 Modernização de Órgão Público'.

979



Governo do Estado da Bahia  
Orçamento 2022

Orçamentos Fiscal e da Seguridade Social - Recursos de Todas as Fontes  
Programa de Trabalho, por Poder, Órgão e Unidade Orçamentária

Poder: 3 - Executivo  
Órgão: 19 - Secretaria da Saúde  
Unid. Orçamentária: 601 - Fundo Estadual de Saúde  
(em R\$ 1,00)

Código / Especificação (Função, Subfunção, Programa, Projeto/Atividade, Objeto e Modalidade de Aplicação)	F / S	Pessoal e Enc.Sociais	Juros e Enc. da Dívida	Outras Desp. Correntes	Investimentos	Inversões Financeiras	Amortização e Refinanciamento da Dívida	Total
<b>2001 Administração de Pessoal e Encargos patronais</b>								
90 Aplicações Diretas		215.241.000						215.241.000
91 Aplicação Direta Decorrente de Operação entre Órgãos, Fundos e Entidades Integrantes dos Orçamentos		28.197.000						28.197.000
<b>2003 Administração de Bolsa Complementar de Estagiário</b>	S			2.230.000				2.230.000
Atender despesas com o pagamento de bolsa complementar aos estagiários, inclusive as relativas a transporte e seguro								
90 Aplicações Diretas				2.230.000				2.230.000
<b>2005 Administração de Pessoal sob Regime Especial de Direito Administrativo - Reda</b>	S	44.569.000						44.569.000
Atender despesas com pessoal sob Regime Especial de Direito Administrativo - Reda, através de contratação por tempo determinado facultada pela Constituição Federal em seu art. 37, inciso IX e de acordo com os artigos 252 a 255 da Lei nº 6.677/94								
90 Aplicações Diretas		44.569.000						44.569.000
<b>2009 Encargos com Benefícios Especiais</b>	S			860.000				860.000
Atender despesas com encargos de benefícios concedidos mediante leis específicas, tais como pensões especiais, auxílio-maternidade, auxílio-funeral, auxílio-creche ou pré-escolar,								
				860.000				860.000

980

Governo do Estado da Bahia  
Orçamento 2022

Orçamentos Fiscal e da Seguridade Social - Recursos de Todas as Fontes  
Programa de Trabalho, por Poder, Órgão e Unidade Orçamentária

Poder: 3 - Executivo  
Órgão: 19 - Secretaria da Saúde  
Unid. Orçamentária: 601 - Fundo Estadual de Saúde  
(em R\$ 1,00)

Código / Especificação (Função, Subfunção, Programa, Projeto/Atividade, Objeto e Modalidade de Aplicação)	F / S	Pessoal e Enc.Sociais	Juros e Enc. da Dívida	Outras Desp. Correntes	Investimentos	Inversões Financeiras	Amortização e Refinanciamento da Dívida	Total
<b>2002 Manutenção de Serviços de Tecnologia da Informação e Comunicação</b>	S	2.000.000		13.000.000				15.000.000
Atender despesas com a manutenção de serviços de tecnologia da informação e comunicação, visando otimização e racionalização dos recursos disponíveis								
90 Aplicações Diretas		2.000.000		13.000.000				15.000.000
<b>128 Formação de Recursos Humanos</b>				59.122.000	285.000			59.407.000
<b>313 Saúde</b>				59.122.000	285.000			59.407.000
<b>2580 Funcionamento do Serviço de Residência em Saúde</b>	S			54.000.000				54.000.000
Assegurar as condições necessárias ao funcionamento do serviço de residência em saúde, com oferta de vagas, ampliando e ordenando os programas que atendam as necessidades do SUS-BA								
90 Aplicações Diretas				54.000.000				54.000.000
<b>3054 Formação na Área de Saúde</b>	S			490.000	165.000			655.000
Desenvolver e apoiar as ações de formação e qualificação dos profissionais e estudantes, contribuindo para a melhoria e transformação das diversas práticas de gestão e cuidado, de acordo com os princípios e diretrizes do SUS								
90 Aplicações Diretas				490.000	165.000			655.000
<b>3107 Formação de Nível Médio e Pós-Médio na Área de Saúde</b>	S			732.000	120.000			852.000
Desenvolver cursos técnicos e pós-								

983

Governo do Estado da Bahia  
Orçamento 2022

Orçamentos Fiscal e da Seguridade Social - Recursos de Todas as Fontes  
Programa de Trabalho, por Poder, Órgão e Unidade Orçamentária

Poder: 3 - Executivo  
Órgão: 19 - Secretaria da Saúde  
Unid. Orçamentária: 601 - Fundo Estadual de Saúde  
(em R\$ 1,00)

Código / Especificação (Função, Subfunção, Programa, Projeto/Atividade, Objeto e Modalidade de Aplicação)	F / S	Pessoal e Enc.Sociais	Juros e Enc. da Dívida	Outras Desp. Correntes	Investimentos	Inversões Financeiras	Amortização e Refinanciamento da Dívida	Total
<b>2009 Encargos com Benefícios Especiais</b>				860.000				860.000
salário-família, auxílio-reclusão, auxílio-fardamento de militar, indenização de transporte de bagagem para militar e demais benefícios não previdenciários								
90 Aplicações Diretas				860.000				860.000
<b>2018 Encargos com Concessionárias de Serviços Públicos em Unidade Administrativa</b>	S			3.105.000				3.105.000
Atender despesas com o fornecimento de energia elétrica, água e esgoto, telefonia, correios, gás e outros serviços concedidos em unidades administrativas								
90 Aplicações Diretas				3.105.000				3.105.000
<b>4105 Administração de Pessoal e Encargos - Covid-19</b>	S	2.500.000						2.500.000
Atender todas as despesas da folha de pessoal com vencimentos, vantagens, obrigações patronais, auxílios, benefícios, encargos e contribuições de servidores, inclusive Reda, que estão atuando no enfrentamento à pandemia da Covid-19								
90 Aplicações Diretas		2.000.000						2.000.000
91 Aplicação Direta Decorrente de Operação entre Órgãos, Fundos e Entidades Integrantes dos Orçamentos		500.000						500.000
<b>125 Normatização e Fiscalização</b>				29.043.000				29.043.000
<b>313 Saúde</b>				29.043.000				29.043.000

981

Governo do Estado da Bahia  
Orçamento 2022

Orçamentos Fiscal e da Seguridade Social - Recursos de Todas as Fontes  
Programa de Trabalho, por Poder, Órgão e Unidade Orçamentária

Poder: 3 - Executivo  
Órgão: 19 - Secretaria da Saúde  
Unid. Orçamentária: 601 - Fundo Estadual de Saúde  
(em R\$ 1,00)

Código / Especificação (Função, Subfunção, Programa, Projeto/Atividade, Objeto e Modalidade de Aplicação)	F / S	Pessoal e Enc.Sociais	Juros e Enc. da Dívida	Outras Desp. Correntes	Investimentos	Inversões Financeiras	Amortização e Refinanciamento da Dívida	Total
<b>3107 Formação de Nível Médio e Pós-Médio na Área de Saúde</b>								
técnicos em áreas estratégicas do SUS, atuando de forma centralizada, na sede em Salvador, e descentralizada, em parceria com outros municípios								
41 Transferências a Municípios - Fundo a Fundo				253.000				253.000
90 Aplicações Diretas				253.000				253.000
<b>4384 Formação em Vigilância da Saúde</b>	S			3.700.000	120.000			3.700.000
Desenvolver processos formativos de vigilância em saúde com produção e disseminação de conhecimentos técnicos-científicos, bem como a gestão das informações em saúde, visando a melhoria contínua dos processos de trabalho e serviços da Rede SUS								
90 Aplicações Diretas				3.700.000	120.000			3.700.000
<b>4477 Reordenamento da Formação Superior e Profissional em Saúde</b>	S	200.000						200.000
Supervisionar cursos de graduação, técnicos e pós-técnicos em áreas estratégicas do SUS, atuando de forma centralizada, na sede em Salvador, e descentralizada, em parceria com outros municípios, através da realização de visita técnica para supervisão e acompanhamento de estágios e cursos								
90 Aplicações Diretas		200.000						200.000
<b>131 Comunicação Social</b>				7.800.000				7.800.000
<b>313 Saúde</b>				7.800.000				7.800.000

984

Governo do Estado da Bahia  
Orçamento 2022

Orçamentos Fiscal e da Seguridade Social - Recursos de Todas as Fontes  
Programa de Trabalho, por Poder, Órgão e Unidade Orçamentária

Poder: 3 - Executivo  
Órgão: 19 - Secretaria da Saúde  
Unid. Orçamentária: 601 - Fundo Estadual de Saúde  
(em R\$ 1,00)

Código / Especificação (Função, Subfunção, Programa, Projeto/Atividade, Objeto e Modalidade de Aplicação)	F / S	Pessoal e Enc.Sociais	Juros e Enc. da Dívida	Outras Desp. Correntes	Investimentos	Inversões Financeiras	Amortização e Refinanciamento da Dívida	Total
<b>2838 Auditoria do Sistema Único de Saúde - SUS-Bahia</b>	S			580.000				580.000
Realizar ações de auditoria para a melhoria da qualidade, transparência e ética na gestão do SUS, fortalecendo o combate ao desvio e o desperdício de recursos								
90 Aplicações Diretas				580.000				580.000
<b>6069 Funcionamento da Rede de Ouvidoria em Saúde do SUS - Bahia</b>	S			253.000				253.000
Assegurar o funcionamento da rede de ouvidorias em saúde do SUS-Bahia, possibilitando a ampliação e qualificação dos serviços prestados								
90 Aplicações Diretas				253.000				253.000
<b>6146 Gestão da Regulação no Sistema Estadual de Saúde</b>	S			28.200.000				28.200.000
Garantir os recursos necessários à gestão da Regulação no SUS-BA								
90 Aplicações Diretas				28.200.000				28.200.000
<b>6448 Contratação de Unidade e Serviço de Saúde de Média e Alta Complexidade Complementares à Rede Própria</b>	S			10.000				10.000
Garantir instrumento de credenciamento ou contratualização para os estabelecimentos e serviços de saúde de média e alta complexidade que atuam no Sistema Único de Saúde no Estado								
90 Aplicações Diretas				10.000				10.000
<b>126 Tecnologia da Informação</b>		2.000.000		13.000.000				15.000.000
<b>502 Ações de Apoio Administrativo do</b>		2.000.000		13.000.000				15.000.000

982

Governo do Estado da Bahia  
Orçamento 2022

Orçamentos Fiscal e da Seguridade Social - Recursos de Todas as Fontes  
Programa de Trabalho, por Poder, Órgão e Unidade Orçamentária

Poder: 3 - Executivo  
Órgão: 19 - Secretaria da Saúde  
Unid. Orçamentária: 601 - Fundo Estadual de Saúde  
(em R\$ 1,00)

Código / Especificação (Função, Subfunção, Programa, Projeto/Atividade, Objeto e Modalidade de Aplicação)	F / S	Pessoal e Enc.Sociais	Juros e Enc. da Dívida	Outras Desp. Correntes	Investimentos	Inversões Financeiras	Amortização e Refinanciamento da Dívida	Total
<b>2051 Publicidade de Utilidade Pública</b>	S			2.300.000				2.300.000
Informar, orientar, mobilizar, prevenir e alertar a população para adotar comportamentos que lhes tragam benefícios sociais, visando melhorar a sua qualidade de vida								
90 Aplicações Diretas				2.300.000				2.300.000
<b>315 Gestão Governamental</b>				500.000				500.000
<b>2050 Publicidade Institucional</b>	S			500.000				500.000
Informar à população sobre atos, obras, programas, metas e resultados de ações implementadas pelo órgão								
90 Aplicações Diretas				500.000				500.000
<b>502 Ações de Apoio Administrativo do Poder Executivo</b>				5.000.000				5.000.000
<b>2020 Publicidade de Ato Oficial do Órgão</b>	S			5.000.000				5.000.000
Atender despesas com publicação de atos da administração pública em atendimento ao Art. 22 da Constituição Estadual								
90 Aplicações Diretas				5.000.000				5.000.000
<b>242 Assistência ao Portador de Deficiência</b>				13.965.000				13.965.000
<b>313 Saúde</b>				13.965.000				13.965.000
<b>2779 Apoio Institucional a Município na Atenção à Saúde da Pessoa com Deficiência</b>	S			65.000				65.000
Apoiar os municípios nas ações para a ampliação de serviços de reabilitação e de saúde bucal, visando a melhoria da qualidade da atenção à saúde das								

985



Gov. do Estado da Bahia  
Orçamento 2022

Orçamentos Fiscal e da Seguridade Social - Recursos de Todas as Fontes  
Programa de Trabalho, por Poder, Órgão e Unidade Orçamentária

Poder: 3 - Executivo  
Órgão: 19 - Secretaria da Saúde  
Unid. Orçamentária: 601 - Fundo Estadual de Saúde  
(em R\$ 1.000)

Art. 2º e art. 22 da Lei nº 4.320/64

Código / Especificação (Função, Subfunção, Programa, Projeto/Atividade, Objetivo e Modalidade de Aplicação)	F / S	Pessoal e Enc.Sociais	Juros e Enc. da Dívida	Outras Desp. Correntes	Investimentos	Inversões Financeiras	Amortização e Refinanciamento da Dívida	Total
<b>2779 Apoio Institucional a Município na Atenção à Saúde da Pessoa com Deficiência</b>								
90 Aplicações Diretas				65.000				65.000
<b>4382 Concessão de Órtese, Prótese, Meio Auxiliar de Locomoção e Bolsa de Ostimia</b>	S			13.900.000				13.900.000
Conceder ao usuário do SUS órteses, próteses, meios auxiliares de locomoção e bolsas de ostomias, favorecendo a autonomia, independência e inclusão social das pessoas com deficiência								
90 Aplicações Diretas				13.900.000				13.900.000
<b>301 Atenção Básica</b>				85.220.000	5.860.000			91.080.000
<b>313 Saúde</b>				85.220.000	5.860.000			91.080.000
<b>2740 Incentivo Financeiro Estadual para Equipe de Saúde da Família</b>	S			70.520.000				70.520.000
Incentivar financeiramente os municípios para a manutenção e qualificação das equipes de Saúde da Família								
41 Transferências a Municípios - Fundo a Fundo				70.520.000				70.520.000
<b>2750 Apoio Institucional a Município na Qualificação da Atenção Básica</b>	S			6.780.000				6.780.000
Apoiar os municípios no fortalecimento da Atenção Básica, qualificando a gestão e capacitando os trabalhadores de saúde								
90 Aplicações Diretas				6.780.000				6.780.000

986

Gov. do Estado da Bahia  
Orçamento 2022

Orçamentos Fiscal e da Seguridade Social - Recursos de Todas as Fontes  
Programa de Trabalho, por Poder, Órgão e Unidade Orçamentária

Poder: 3 - Executivo  
Órgão: 19 - Secretaria da Saúde  
Unid. Orçamentária: 601 - Fundo Estadual de Saúde  
(em R\$ 1.000)

Art. 2º e art. 22 da Lei nº 4.320/64

Código / Especificação (Função, Subfunção, Programa, Projeto/Atividade, Objetivo e Modalidade de Aplicação)	F / S	Pessoal e Enc.Sociais	Juros e Enc. da Dívida	Outras Desp. Correntes	Investimentos	Inversões Financeiras	Amortização e Refinanciamento da Dívida	Total
<b>1589 Construção de Unidade da Rede Materno-Infantil</b>	S				21.126.000			21.126.000
Constituir unidades da rede materno-infantil para assegurar as boas práticas na atenção ao parto, nascimento e abortamento, e a redução da mortalidade materno e infantil								
90 Aplicações Diretas					21.126.000			21.126.000
<b>2631 Funcionamento do Serviço de Assistência Pré-Hospitalar Móvel do Samu 192</b>	S			57.820.000				57.820.000
Assegurar o funcionamento do Serviço de Atendimento Móvel de Urgências - SAMU 192, ampliando a sua oferta, de modo a atender as diretrizes de humanização, regionalização e resolutividade								
41 Transferências a Municípios - Fundo a Fundo				57.820.000				57.820.000
<b>2640 Gerenciamento de Unidade Ambulatorial e Hospitalar sob Administração Indireta</b>	S			952.497.000				952.497.000
Prover, acompanhar, avaliar e controlar as unidades sob gestão indireta, garantindo o acesso, a assistência com qualidade e o cumprimento das metas contratuais								
90 Aplicações Diretas				952.497.000				952.497.000
<b>2641 Gerenciamento de Unidade Ambulatorial e Hospitalar sob Administração Direta</b>	S			1.597.164.140				1.597.164.140
Garantir a gestão e manutenção da rede especializada, ambulatorial e hospitalar, ampliando o acesso aos serviços de								

989

Gov. do Estado da Bahia  
Orçamento 2022

Orçamentos Fiscal e da Seguridade Social - Recursos de Todas as Fontes  
Programa de Trabalho, por Poder, Órgão e Unidade Orçamentária

Poder: 3 - Executivo  
Órgão: 19 - Secretaria da Saúde  
Unid. Orçamentária: 601 - Fundo Estadual de Saúde  
(em R\$ 1.000)

Art. 2º e art. 22 da Lei nº 4.320/64

Código / Especificação (Função, Subfunção, Programa, Projeto/Atividade, Objetivo e Modalidade de Aplicação)	F / S	Pessoal e Enc.Sociais	Juros e Enc. da Dívida	Outras Desp. Correntes	Investimentos	Inversões Financeiras	Amortização e Refinanciamento da Dívida	Total
<b>2767 Apoio Institucional a Município no Desenvolvimento de Ações de Alimentação e Nutrição e Segurança Alimentar</b>	S			160.000				160.000
Apoiar os municípios no desenvolvimento de ações de alimentação e nutrição e segurança alimentar, visando a redução dos agravos nutricionais e a promoção da segurança alimentar								
90 Aplicações Diretas				160.000				160.000
<b>3349 Apoio Financeiro a Município na Construção de Unidade de Saúde</b>	S				3.200.000			3.200.000
Apoiar, por meio de repasse de recursos financeiros, a ampliação e a qualificação da infraestrutura da rede básica de saúde nos municípios								
41 Transferências a Municípios - Fundo a Fundo					3.200.000			3.200.000
<b>4124 Apoio a Município na Implementação da Linha de Cuidado à Pessoa com Pê Diabético</b>	S			2.800.000				2.800.000
Apoiar os municípios na implementação da sala e linha do cuidado à pessoa com pé diabético, por meio do fornecimento de produtos/curativos especiais								
90 Aplicações Diretas				2.800.000				2.800.000
<b>5609 Aparentamento de Unidade de Saúde da Rede Materno-Infantil</b>	S				1.000.000			1.000.000
Aparentar as unidades de saúde materno-infantil, melhorando a resolutividade da rede de serviços								

987

Gov. do Estado da Bahia  
Orçamento 2022

Orçamentos Fiscal e da Seguridade Social - Recursos de Todas as Fontes  
Programa de Trabalho, por Poder, Órgão e Unidade Orçamentária

Poder: 3 - Executivo  
Órgão: 19 - Secretaria da Saúde  
Unid. Orçamentária: 601 - Fundo Estadual de Saúde  
(em R\$ 1.000)

Art. 2º e art. 22 da Lei nº 4.320/64

Código / Especificação (Função, Subfunção, Programa, Projeto/Atividade, Objetivo e Modalidade de Aplicação)	F / S	Pessoal e Enc.Sociais	Juros e Enc. da Dívida	Outras Desp. Correntes	Investimentos	Inversões Financeiras	Amortização e Refinanciamento da Dívida	Total
<b>2641 Gerenciamento de Unidade Ambulatorial e Hospitalar sob Administração Direta</b>	S			1.597.164.140				1.597.164.140
saúde, assistência com qualidade e o cumprimento das metas estabelecidas								
90 Aplicações Diretas				1.597.164.140				1.597.164.140
<b>2642 Funcionamento do Sistema Estadual de Transplantes</b>	S			4.500.000				4.500.000
Aumentar a doação e a captação de órgãos e tecidos com a finalidade de ampliar a realização de transplantes no Estado								
41 Transferências a Municípios - Fundo a Fundo				100.000				100.000
90 Aplicações Diretas				100.000				100.000
<b>2875 Gerenciamento do Serviço Hospitalar e Ambulatorial de Unidade de Saúde Contratualizada e/ou Credenciada ao SUS</b>	S			705.455.000				705.455.000
Assegurar o gerenciamento e pagamento pela prestação dos serviços hospitalares e ambulatoriais das unidades de saúde contratualizadas e/ou credenciadas ao SUS								
90 Aplicações Diretas				705.455.000				705.455.000
91 Aplicação Direta Decorrente de Operação entre Órgãos, Fundos e Entidades Integrantes dos Orçamentos				4.213.000				4.213.000
<b>2983 Funcionamento do Hospital de Custódia e Tratamento e do Serviço de Saúde em Unidade Prisional</b>	S			6.844.000	500.000			7.344.000
Assegurar o funcionamento e gestão do								

990

Gov. do Estado da Bahia  
Orçamento 2022

Orçamentos Fiscal e da Seguridade Social - Recursos de Todas as Fontes  
Programa de Trabalho, por Poder, Órgão e Unidade Orçamentária

Poder: 3 - Executivo  
Órgão: 19 - Secretaria da Saúde  
Unid. Orçamentária: 601 - Fundo Estadual de Saúde  
(em R\$ 1.000)

Art. 2º e art. 22 da Lei nº 4.320/64

Código / Especificação (Função, Subfunção, Programa, Projeto/Atividade, Objetivo e Modalidade de Aplicação)	F / S	Pessoal e Enc.Sociais	Juros e Enc. da Dívida	Outras Desp. Correntes	Investimentos	Inversões Financeiras	Amortização e Refinanciamento da Dívida	Total
90 Aplicações Diretas					1.000.000			1.000.000
<b>5760 Apoio Institucional a Município na Implementação do Telessaúde</b>	S			4.960.000				4.960.000
Fortalecer as ações de atenção básica por meio da informatização e da implementação do Telessaúde/Teleatendimento e e-SUS								
90 Aplicações Diretas				4.960.000				4.960.000
<b>7500 Construção de Unidade Básica de Saúde</b>	S				1.000.000			1.000.000
Construir unidades básicas de saúde, ampliando o acesso da população aos serviços da política de Atenção Básica								
90 Aplicações Diretas					1.000.000			1.000.000
<b>7510 Implantação de Academia de Saúde</b>	S				660.000			660.000
Implantar academias de saúde, contribuindo com a promoção da saúde e produção do cuidado e de modos de vida saudáveis da população								
90 Aplicações Diretas					660.000			660.000
<b>302 Assistência Hospitalar e Ambulatorial</b>		40.605.000		3.967.220.140	165.786.660	27.908.000		4.201.519.800
<b>313 Saúde</b>		40.605.000		3.944.596.140	165.786.660	27.908.000		4.178.895.800
<b>1099 Ampliação da Frota de Ambulância</b>	S				41.240.000			41.240.000
Ampliar a frota de ambulâncias, contribuindo para um maior suporte de mobilidade e melhoria do atendimento aos usuários dos serviços de saúde								
90 Aplicações Diretas					41.240.000			41.240.000

988

Gov. do Estado da Bahia  
Orçamento 2022

Orçamentos Fiscal e da Seguridade Social - Recursos de Todas as Fontes  
Programa de Trabalho, por Poder, Órgão e Unidade Orçamentária

Poder: 3 - Executivo  
Órgão: 19 - Secretaria da Saúde  
Unid. Orçamentária: 601 - Fundo Estadual de Saúde  
(em R\$ 1.000)

Art. 2º e art. 22 da Lei nº 4.320/64

Código / Especificação (Função, Subfunção, Programa, Projeto/Atividade, Objetivo e Modalidade de Aplicação)	F / S	Pessoal e Enc.Sociais	Juros e Enc. da Dívida	Outras Desp. Correntes	Investimentos	Inversões Financeiras	Amortização e Refinanciamento da Dívida	Total
<b>2983 Funcionamento do Hospital de Custódia e Tratamento e do Serviço de Saúde em Unidade Prisional</b>	S			6.844.000	500.000			7.344.000
HCT, bem como dos serviços de saúde nas demais unidades prisionais, garantindo a provisão de materiais e insumos								
90 Aplicações Diretas				6.844.000	500.000			7.344.000
<b>3312 Reparação de Unidade de Saúde</b>	S			37.000.000				37.000.000
Melhorar e adequar a capacidade instalada de unidades de assistência à saúde								
90 Aplicações Diretas				37.000.000				37.000.000
<b>3350 Apoio Financeiro a Município na Recuperação de Unidade de Saúde</b>	S			2.900.000	4.100.000			7.000.000
Apoiar, por meio de repasse de recursos financeiros, a recuperação de unidades de saúde, melhorando a infraestrutura física da rede básica nos municípios								
41 Transferências a Municípios - Fundo a Fundo				2.500.000	4.100.000			6.600.000
50 Transferências a Instituições Privadas sem Fins Lucrativos				400.000				400.000
<b>3351 Apoio Financeiro ao Aparentamento de Unidade de Saúde</b>	S				17.000.000			17.000.000
Apoiar, por meio de repasse de recursos financeiros, as municipalidades, entidades e universidades para o aparentamento de unidades de saúde, fortalecendo a gestão local com a melhoria da assistência à saúde								
20 Transferência à União					250.000			250.000

991



Governo do Estado da Bahia  
Orçamento 2022  
Poder: 3 - Executivo  
Órgão: 19 - Secretaria da Saúde  
Unid. Orçamentária: 601 - Fundo Estadual de Saúde  
(em R\$ 1,00)

Orçamentos Fiscal e da Seguridade Social - Recursos de Todas as Fontes  
Programa de Trabalho, por Poder, Órgão e Unidade Orçamentária

Art. 2º e art. 22 da Lei nº 4.320/64

Código / Especificação (Função, Subfunção, Programa, Projeto/Atividade, Objeto e Modalidade de Aplicação)	F / S	Pessoal e Enc.Sociais	Juros e Enc. da Dívida	Outras Desp. Correntes	Investimentos	Inversões Financeiras	Amortização e Refinanciamento da Dívida	Total
41 Transferências a Municípios - Fundo a Fundo					14.700.000			14.700.000
50 Transferências a Instituições Privadas sem Fins Lucrativos					2.050.000			2.050.000
<b>3354 Apoio Financeiro para a Melhoria da Assistência à Saúde</b>	S			3.706.000	15.000			3.721.000
Apoiar, por meio de repasse de recursos financeiros, os municípios, entidades e universidades para desenvolver ações voltadas para qualificação e melhoria da assistência à saúde								
20 Transferência à União				337.040				337.040
40 Transferência a Municípios				1.201.880				1.201.880
41 Transferências a Municípios - Fundo a Fundo				1.500.000				1.500.000
50 Transferências a Instituições Privadas sem Fins Lucrativos				622.080				622.080
90 Aplicações Diretas				45.000	15.000			60.000
<b>3443 Reforma da Unidade de Saúde</b>	S				15.750.000			15.750.000
Reformar e adaptar unidades de saúde, visando a melhoria dos serviços prestados à população								
90 Aplicações Diretas					15.750.000			15.750.000
<b>3996 Ampliação de Unidade de Saúde</b>	S				8.009.000			8.009.000
Ampliar unidades de saúde, visando expandir a oferta de serviços								
90 Aplicações Diretas					8.009.000			8.009.000
<b>3997 Construção de Unidade de Saúde</b>	S				1.000.000			1.000.000
Construir unidades de saúde, visando ampliar a oferta de serviços de saúde à população								

992

Governo do Estado da Bahia  
Orçamento 2022  
Poder: 3 - Executivo  
Órgão: 19 - Secretaria da Saúde  
Unid. Orçamentária: 601 - Fundo Estadual de Saúde  
(em R\$ 1,00)

Orçamentos Fiscal e da Seguridade Social - Recursos de Todas as Fontes  
Programa de Trabalho, por Poder, Órgão e Unidade Orçamentária

Art. 2º e art. 22 da Lei nº 4.320/64

Código / Especificação (Função, Subfunção, Programa, Projeto/Atividade, Objeto e Modalidade de Aplicação)	F / S	Pessoal e Enc.Sociais	Juros e Enc. da Dívida	Outras Desp. Correntes	Investimentos	Inversões Financeiras	Amortização e Refinanciamento da Dívida	Total
<b>4942 Apoio Institucional a Município nas Ações Especializadas de Saúde Bucal</b>	S				55.000			55.000
Fomentar o desenvolvimento de ações especializadas de saúde bucal nos municípios								
90 Aplicações Diretas					55.000			55.000
<b>4943 Apoio Institucional a Município na Atenção Integral à Saúde nos Ciclos de Vida e Gênero</b>	S				125.000			125.000
Apoiar os municípios no desenvolvimento de ações de atenção integral à saúde, de forma humanizada, com qualidade e resolutividade, em consonância com os princípios do SUS referentes aos Ciclos de Vida e Gênero								
90 Aplicações Diretas					125.000			125.000
<b>4944 Apoio Institucional a Município na Atenção Materno-Infantil</b>	S				125.000			125.000
Apoiar os municípios visando instrumentalizar a gestão da rede materno-infantil por meio do planejamento, monitoramento e avaliação								
90 Aplicações Diretas					125.000			125.000
<b>5032 Aquisição de Odontomóvel para Município</b>	S					690.000		690.000
Adquirir veículos adaptados para executar procedimentos odontológicos - Odontomóveis para os municípios, proporcionando o acesso aos usuários a serviços odontológicos e contribuindo para a democratização da saúde bucal, de forma a atender a demanda de Emendas Parlamentares								

995

Governo do Estado da Bahia  
Orçamento 2022  
Poder: 3 - Executivo  
Órgão: 19 - Secretaria da Saúde  
Unid. Orçamentária: 601 - Fundo Estadual de Saúde  
(em R\$ 1,00)

Orçamentos Fiscal e da Seguridade Social - Recursos de Todas as Fontes  
Programa de Trabalho, por Poder, Órgão e Unidade Orçamentária

Art. 2º e art. 22 da Lei nº 4.320/64

Código / Especificação (Função, Subfunção, Programa, Projeto/Atividade, Objeto e Modalidade de Aplicação)	F / S	Pessoal e Enc.Sociais	Juros e Enc. da Dívida	Outras Desp. Correntes	Investimentos	Inversões Financeiras	Amortização e Refinanciamento da Dívida	Total
90 Aplicações Diretas					1.000.000			1.000.000
<b>4040 Desenvolvimento de Ação Assistencial para Pessoa com Epidermólise Bolhosa</b>	S				19.236.000			19.236.000
Desenvolver ações assistenciais às pessoas com Epidermólise Bolhosa por meio da concessão de coberturas especiais								
90 Aplicações Diretas					19.236.000			19.236.000
<b>4139 Implementação de Ações Estratégicas Complementares da Rede de Saúde de Média e Alta Complexidade</b>	S				29.606.000			29.606.000
Implementar ações estratégicas complementares da Rede de Saúde de Média e Alta Complexidade, possibilitando o acesso dos usuários aos procedimentos e serviços de saúde								
90 Aplicações Diretas					29.606.000			29.606.000
<b>4378 Funcionamento do Serviço de Internação Domiciliar no Município</b>	S				47.000.000			47.000.000
Assegurar o funcionamento do serviço de internação domiciliar no município, com redução do custo das internações hospitalares desnecessárias e possibilitando uma assistência mais humanizada para o usuário e a família								
90 Aplicações Diretas					47.000.000			47.000.000
<b>4484 Apoio Institucional a Unidade de Saúde na Implementação dos Dispositivos da Política de Humanização do SUS</b>	S				162.000			162.000
Apoiar as unidades de saúde na implantação, acompanhamento e								

993

Governo do Estado da Bahia  
Orçamento 2022  
Poder: 3 - Executivo  
Órgão: 19 - Secretaria da Saúde  
Unid. Orçamentária: 601 - Fundo Estadual de Saúde  
(em R\$ 1,00)

Orçamentos Fiscal e da Seguridade Social - Recursos de Todas as Fontes  
Programa de Trabalho, por Poder, Órgão e Unidade Orçamentária

Art. 2º e art. 22 da Lei nº 4.320/64

Código / Especificação (Função, Subfunção, Programa, Projeto/Atividade, Objeto e Modalidade de Aplicação)	F / S	Pessoal e Enc.Sociais	Juros e Enc. da Dívida	Outras Desp. Correntes	Investimentos	Inversões Financeiras	Amortização e Refinanciamento da Dívida	Total
<b>5032 Aquisição de Odontomóvel para Município</b>	S					690.000		690.000
Adquirir veículos adaptados para executar procedimentos odontológicos - Odontomóveis para os municípios, proporcionando o acesso aos usuários a serviços odontológicos e contribuindo para a democratização da saúde bucal, de forma a atender a demanda de Emendas Parlamentares								
90 Aplicações Diretas						690.000		690.000
<b>5328 Gerenciamento de Parceria Público-Privada em Saúde</b>	S			406.918.000		27.908.000		434.826.000
Gerenciar a Parceria Público-Privada de Serviços de Saúde, garantindo o acesso e a assistência com qualidade por meio do pagamento das despesas contratuais às concessionárias de serviço público								
67 Execução de Contrato de Parceria Público-Privada - PPP				406.918.000		27.908.000		434.826.000
<b>5607 Aparelhamento de Unidade de Saúde</b>	S					38.261.660		38.261.660
Aparelhar as unidades de saúde, melhorando a resolutividade da rede de serviços								
90 Aplicações Diretas						38.261.660		38.261.660
<b>6103 Apoio Técnico à Implantação de Serviço de Atenção Especializada de Saúde</b>	S					68.000		68.000
Apoiar tecnicamente a implantação de serviços de Atenção Especializada de Alta Complexidade na Rede de Atenção à Saúde, assegurando a oferta regionalizada, de forma a atender a								

996

Governo do Estado da Bahia  
Orçamento 2022  
Poder: 3 - Executivo  
Órgão: 19 - Secretaria da Saúde  
Unid. Orçamentária: 601 - Fundo Estadual de Saúde  
(em R\$ 1,00)

Orçamentos Fiscal e da Seguridade Social - Recursos de Todas as Fontes  
Programa de Trabalho, por Poder, Órgão e Unidade Orçamentária

Art. 2º e art. 22 da Lei nº 4.320/64

Código / Especificação (Função, Subfunção, Programa, Projeto/Atividade, Objeto e Modalidade de Aplicação)	F / S	Pessoal e Enc.Sociais	Juros e Enc. da Dívida	Outras Desp. Correntes	Investimentos	Inversões Financeiras	Amortização e Refinanciamento da Dívida	Total
<b>4484 Apoio Institucional a Unidade de Saúde na Implementação dos Dispositivos da Política de Humanização do SUS</b>	S				162.000			162.000
monitoramento dos dispositivos da Política de Humanização do SUS, promovendo o acesso à saúde de qualidade aos cidadãos balneiros								
90 Aplicações Diretas					162.000			162.000
<b>4843 Apoio Institucional a Município na Rede de Atenção Psicossocial</b>	S				5.160.000			5.160.000
Apoiar os municípios nas ações da Rede de Atenção Psicossocial, visando ampliar o acesso e garantir a qualidade do Cuidado								
40 Transferência a Municípios				2.430.000				2.430.000
41 Transferências a Municípios - Fundo a Fundo				2.640.000				2.640.000
90 Aplicações Diretas				90.000				90.000
<b>4873 Apoio ao Funcionamento de Consórcio Interfederativo de Saúde</b>	S	40.605.000			52.601.000			93.206.000
Apoiar o funcionamento da parte financeira que concerne ao Estado nos consórcios interfederativos de saúde e políticas regionais, visando prestar serviços e desenvolver ações conjuntas de interesse coletivo e benefícios públicos								
71 Transferências a Consórcios Públicos Mediante Contrato de Rateio		40.605.000		52.601.000				93.206.000

994

Governo do Estado da Bahia  
Orçamento 2022  
Poder: 3 - Executivo  
Órgão: 19 - Secretaria da Saúde  
Unid. Orçamentária: 601 - Fundo Estadual de Saúde  
(em R\$ 1,00)

Orçamentos Fiscal e da Seguridade Social - Recursos de Todas as Fontes  
Programa de Trabalho, por Poder, Órgão e Unidade Orçamentária

Art. 2º e art. 22 da Lei nº 4.320/64

Código / Especificação (Função, Subfunção, Programa, Projeto/Atividade, Objeto e Modalidade de Aplicação)	F / S	Pessoal e Enc.Sociais	Juros e Enc. da Dívida	Outras Desp. Correntes	Investimentos	Inversões Financeiras	Amortização e Refinanciamento da Dívida	Total
<b>6103 Apoio Técnico à Implantação de Serviço de Atenção Especializada de Saúde</b>	S					68.000		68.000
necessidade da população								
90 Aplicações Diretas						68.000		68.000
<b>6108 Assistência Financeira a Usuário do SUS no Tratamento Fora do Domicílio - TFD</b>	S					15.000.000		15.000.000
Prestar assistência financeira a usuários do SUS - pacientes, acompanhantes e doadores, contribuindo para o tratamento fora do domicílio interestadual								
90 Aplicações Diretas						15.000.000		15.000.000
<b>6977 Apoio Institucional a Município na Atenção à Saúde Prisional</b>	S					65.000		65.000
Apoiar os municípios na implementação da política nacional e no cuidado integral das pessoas privadas de liberdade								
90 Aplicações Diretas						65.000		65.000
<b>6978 Apoio Institucional a Município na Atenção Integral à Saúde das Populações em Situação de Maior Vulnerabilidade</b>	S					110.000		110.000
Apoiar os municípios nas ações de atenção à saúde das populações: negra, indígena, quilombolas, pescadores artesanais, em situação de rua, LGBT, cigana e de assentados, pessoas com Albinismo e com Doença Falciforme, garantindo a acessibilidade e melhoria da qualidade de vida								

997





Gov. do Estado da Bahia  
Orçamento 2022

Orçamentos Fiscal e da Seguridade Social - Recursos de Todas as Fontes  
Programa de Trabalho, por Poder, Órgão e Unidade Orçamentária

Poder: 3 - Executivo  
Órgão: 19 - Secretaria da Saúde  
Unid. Orçamentária: 601 - Fundo Estadual de Saúde  
(em R\$ 1.000)

Art. 2º e art. 22 da Lei nº 4.320/64

Código / Especificação (Função, Subfunção, Programa, Projeto/Atividade, Objeto e Modalidade de Aplicação)	F / S	Pessoal e Enc.Sociais	Juros e Enc. da Dívida	Outras Desp. Correntes	Investimentos	Inversões Financeiras	Amortização e Refinanciamento da Dívida	Total
90 Aplicações Diretas				110.000				110.000
<b>7735 Aparentamento de Policlínica Regional</b>	S				12.000.000			12.000.000
Aparentar as policlínicas regionais, inclusive com a aquisição de veículos, visando a oferta de serviços médicos especializados nas regiões de saúde, possibilitando a resolutividade e prevenindo doenças e agravos								
90 Aplicações Diretas					12.000.000			12.000.000
<b>7749 Ampliação de Unidade da Rede Materno-Infantil</b>	S				3.095.000			3.095.000
Ampliar as unidades de saúde, visando a melhoria dos serviços de saúde materno-infantil								
90 Aplicações Diretas					3.095.000			3.095.000
<b>7908 Reforma de Unidade da Rede Materno-Infantil</b>	S				2.000.000			2.479.000
Reformar unidades de saúde, visando a melhoria dos serviços de saúde materno-infantil								
90 Aplicações Diretas					2.000.000			2.479.000
<b>7909 Implantação de Unidade de Saúde</b>	S				1.000.000			1.000.000
Implantar unidades de saúde, visando ampliar a oferta de serviços de saúde à população								
90 Aplicações Diretas					1.000.000			1.000.000
<b>502 Ações de Apoio Administrativo do Poder Executivo</b>				22.624.000				22.624.000
<b>2022 Assistência à Saúde dos Servidores Públicos Estaduais e seus Dependentes - Planserv</b>	S			22.624.000				22.624.000

998

Gov. do Estado da Bahia  
Orçamento 2022

Orçamentos Fiscal e da Seguridade Social - Recursos de Todas as Fontes  
Programa de Trabalho, por Poder, Órgão e Unidade Orçamentária

Poder: 3 - Executivo  
Órgão: 19 - Secretaria da Saúde  
Unid. Orçamentária: 601 - Fundo Estadual de Saúde  
(em R\$ 1.000)

Art. 2º e art. 22 da Lei nº 4.320/64

Código / Especificação (Função, Subfunção, Programa, Projeto/Atividade, Objeto e Modalidade de Aplicação)	F / S	Pessoal e Enc.Sociais	Juros e Enc. da Dívida	Outras Desp. Correntes	Investimentos	Inversões Financeiras	Amortização e Refinanciamento da Dívida	Total
4855 Funcionamento da Rede de Laboratórios de Saúde Pública do Estado	S			44.694.000	2.000.000			46.694.000
Assegurar o funcionamento da Rede de Laboratórios de Saúde Pública, possibilitando a gestão e a descentralização das ações laboratoriais, a fim de fortalecer a atenção básica e as intervenções sobre os fatores de risco e agravos à saúde coletiva								
90 Aplicações Diretas				44.694.000	2.000.000			46.694.000
<b>5249 Construção de Farmácia da Bahia</b>	S				13.255.000			13.255.000
Construir unidades de farmácia nos municípios, qualificando a assistência farmacêutica municipal								
90 Aplicações Diretas					13.255.000			13.255.000
<b>6063 Disponibilização de Tratamento Medicamentoso em Caráter Especial</b>	S			156.618.000				156.618.000
Promover o acesso ao serviço de disponibilização de medicamentos em caráter especial								
90 Aplicações Diretas				156.618.000				156.618.000
<b>304 Vigilância Sanitária</b>				5.141.000	2.868.000			8.009.000
<b>313 Saúde</b>				5.141.000	2.868.000			8.009.000
<b>4850 Fiscalização Sanitária de Produto e Serviço</b>	S			4.441.000	2.868.000			7.309.000
Realizar o controle de riscos, por meio da fiscalização de produtos e serviços sujeitos à Vigilância Sanitária - Visa das infecções relacionadas à assistência e vigilância da pós-comercialização								

1001

Gov. do Estado da Bahia  
Orçamento 2022

Orçamentos Fiscal e da Seguridade Social - Recursos de Todas as Fontes  
Programa de Trabalho, por Poder, Órgão e Unidade Orçamentária

Poder: 3 - Executivo  
Órgão: 19 - Secretaria da Saúde  
Unid. Orçamentária: 601 - Fundo Estadual de Saúde  
(em R\$ 1.000)

Art. 2º e art. 22 da Lei nº 4.320/64

Código / Especificação (Função, Subfunção, Programa, Projeto/Atividade, Objeto e Modalidade de Aplicação)	F / S	Pessoal e Enc.Sociais	Juros e Enc. da Dívida	Outras Desp. Correntes	Investimentos	Inversões Financeiras	Amortização e Refinanciamento da Dívida	Total
<b>2022 Assistência à Saúde dos Servidores Públicos Estaduais e seus Dependentes - Planserv</b>				22.624.000				22.624.000
Atender despesas com a contribuição patronal para o sistema de assistência à saúde dos servidores públicos estaduais e seus dependentes, inclusive dos servidores em Regime Especial de Direito Administrativo - Reda								
91 Aplicação Direta Decorrente de Operação entre Órgãos, Fundos e Entidades Integrantes dos Orçamentos				22.624.000				22.624.000
<b>303 Suporte Profilático e Terapêutico</b>				280.241.000	15.255.000			295.496.000
<b>313 Saúde</b>				280.241.000	15.255.000			295.496.000
<b>2807 Qualificação da Gestão do Serviço de Assistência Farmacêutica</b>	S			168.000				168.000
Realizar ações de qualificação da gestão da assistência farmacêutica, através da estruturação de serviços e da capacitação de recursos humanos estaduais e municipais, visando o acesso a medicamentos com a promoção do uso racional								
90 Aplicações Diretas				168.000				168.000
<b>2808 Distribuição de Medicamento da Assistência Farmacêutica na Atenção Básica</b>	S			9.255.000				9.255.000
Disponibilizar medicamentos essenciais do componente básico da Assistência Farmacêutica, ampliando e qualificando o acesso da população								
90 Aplicações Diretas				9.255.000				9.255.000

999

Gov. do Estado da Bahia  
Orçamento 2022

Orçamentos Fiscal e da Seguridade Social - Recursos de Todas as Fontes  
Programa de Trabalho, por Poder, Órgão e Unidade Orçamentária

Poder: 3 - Executivo  
Órgão: 19 - Secretaria da Saúde  
Unid. Orçamentária: 601 - Fundo Estadual de Saúde  
(em R\$ 1.000)

Art. 2º e art. 22 da Lei nº 4.320/64

Código / Especificação (Função, Subfunção, Programa, Projeto/Atividade, Objeto e Modalidade de Aplicação)	F / S	Pessoal e Enc.Sociais	Juros e Enc. da Dívida	Outras Desp. Correntes	Investimentos	Inversões Financeiras	Amortização e Refinanciamento da Dívida	Total
90 Aplicações Diretas				4.441.000	2.868.000			7.309.000
<b>4852 Implementação de Ação de Vigilância em Saúde Ambiental</b>	S			700.000				700.000
Realizar as ações de controle de fatores ambientais que interferem na saúde humana e contribuem para a ocorrência de doenças e agravos								
90 Aplicações Diretas				700.000				700.000
<b>305 Vigilância Epidemiológica</b>				42.780.000	14.760.000			57.540.000
<b>313 Saúde</b>				42.780.000	14.760.000			57.540.000
<b>2494 Apoio Institucional a Município na Implementação de Ações de Vigilância Epidemiológica</b>	S			8.247.000	1.000.000			9.247.000
Apoiar os municípios na redução do risco de ocorrência de doenças e agravos à saúde da população								
50 Transferências a Instituições Privadas sem Fins Lucrativos				180.000				180.000
90 Aplicações Diretas				8.067.000	1.000.000			9.067.000
<b>3048 Construção de Unidade da Rede de Serviço de Verificação de Óbito</b>	S				2.840.000			2.840.000
Construir unidades para ampliação da Rede Estadual de Serviço de Verificação de Óbito - SVO, com a finalidade de elucidar a causa básica de morte								
90 Aplicações Diretas					2.840.000			2.840.000
<b>4037 Gerenciamento do Serviço de Verificação de Óbito - SVO</b>	S			600.000				600.000
Ampliar a cobertura dos Serviços de Verificação de Óbito - SVO, em âmbito estadual, com a realização de								

1002

Gov. do Estado da Bahia  
Orçamento 2022

Orçamentos Fiscal e da Seguridade Social - Recursos de Todas as Fontes  
Programa de Trabalho, por Poder, Órgão e Unidade Orçamentária

Poder: 3 - Executivo  
Órgão: 19 - Secretaria da Saúde  
Unid. Orçamentária: 601 - Fundo Estadual de Saúde  
(em R\$ 1.000)

Art. 2º e art. 22 da Lei nº 4.320/64

Código / Especificação (Função, Subfunção, Programa, Projeto/Atividade, Objeto e Modalidade de Aplicação)	F / S	Pessoal e Enc.Sociais	Juros e Enc. da Dívida	Outras Desp. Correntes	Investimentos	Inversões Financeiras	Amortização e Refinanciamento da Dívida	Total
<b>4089 Funcionamento do Serviço de Central Farmacêutica da Bahia e da Farmácia Integrada de Medicamentos da Atenção Especializada</b>	S			8.526.000				8.526.000
Assegurar o funcionamento qualificado dos serviços da Central Farmacêutica da Bahia e da Farmácia Integrada de Medicamentos da Atenção Especializada - Cefarba/Fimae, promovendo a disponibilização de medicamentos em caráter especial								
90 Aplicações Diretas				8.526.000				8.526.000
<b>4126 Cofinanciamento Estadual do Componente Básico da Assistência Farmacêutica</b>	S			27.767.000				27.767.000
Cofinanciar o Componente Básico da Assistência Farmacêutica dos municípios por meio do repasse da contrapartida estadual para aquisição pelo município de medicamentos e insumos da Assistência Farmacêutica na Atenção Básica								
41 Transferências a Municípios - Fundo a Fundo				27.767.000				27.767.000
<b>4488 Disponibilização de Tratamento Medicamentoso do Componente Especializado</b>	S			33.213.000				33.213.000
Disponibilizar a usuários do SUS tratamento medicamentoso e nutricionais do componente especializado da Assistência Farmacêutica, ampliando e qualificando o acesso da população à saúde								
90 Aplicações Diretas				33.213.000				33.213.000

1000

Gov. do Estado da Bahia  
Orçamento 2022

Orçamentos Fiscal e da Seguridade Social - Recursos de Todas as Fontes  
Programa de Trabalho, por Poder, Órgão e Unidade Orçamentária

Poder: 3 - Executivo  
Órgão: 19 - Secretaria da Saúde  
Unid. Orçamentária: 601 - Fundo Estadual de Saúde  
(em R\$ 1.000)

Art. 2º e art. 22 da Lei nº 4.320/64

Código / Especificação (Função, Subfunção, Programa, Projeto/Atividade, Objeto e Modalidade de Aplicação)	F / S	Pessoal e Enc.Sociais	Juros e Enc. da Dívida	Outras Desp. Correntes	Investimentos	Inversões Financeiras	Amortização e Refinanciamento da Dívida	Total
<b>4037 Gerenciamento do Serviço de Verificação de Óbito - SVO</b>				600.000				600.000
recuperação por morte natural, visando a redução de causas mal definidas de mortalidade								
90 Aplicações Diretas				600.000				600.000
<b>5105 Reestruturação da Rede de Frio do Programa Estadual de Imunização</b>	S			7.630.000	5.000.000			12.630.000
Reestruturar a Rede de Frio do programa estadual de imunização, visando assegurar o suprimento de insumos e materiais às unidades administrativas regionais e municípios da região adsorta, com padrões adequados para garantir a qualidade dos imunobiológicos								
90 Aplicações Diretas				7.630.000	5.000.000			12.630.000
<b>5370 Implementação de Ações para Prevenção e Tratamento do Coronavírus</b>	S			6.000.000				6.000.000
Implementar ações de prevenção e tratamento para o enfrentamento à pandemia do Coronavírus								
90 Aplicações Diretas				6.000.000				6.000.000
<b>6162 Apoio Técnico e Financeiro a Núcleo Regional de Saúde e Laboratório Municipal de Referência Regional</b>	S			20.303.000	5.920.000			26.223.000
Apoiar técnica e financeiramente os Núcleos Regionais de Saúde - NRS e Laboratórios Municipais de Referência Regional - LMRR no desenvolvimento de ações de promoção e proteção da saúde, prevenção e controle das doenças e agravos, descentralizando e regionalizando as ações de vigilância								

1003



Governo do Estado da Bahia  
Orçamento 2022

Poder: 3 - Executivo  
Órgão: 19 - Secretaria da Saúde  
Unid. Orçamentária: 601 - Fundo Estadual de Saúde  
(em R\$ 1.00)

Orçamentos Fiscal e da Seguridade Social - Recursos de Todas as Fontes  
Programa de Trabalho, por Poder, Órgão e Unidade Orçamentária

Art. 2º e art. 22 da Lei nº 4.320/64

Código / Especificação (Função, Subfunção, Programa, Projeto/Atividade, Objeto e Modalidade de Aplicação)	F / S	Pessoal e Enc.Sociais	Juros e Enc. da Dívida	Outras Desp. Correntes	Investimentos	Inversões Financeiras	Amortização e Refinanciamento da Dívida	Total
<b>6162 Apoio Técnico e Financeiro a Núcleo Regional de Saúde e Laboratório Municipal de Referência Regional em saúde</b>				13.552.000				13.552.000
41 Transferências a Municípios - Fundo a Fundo				13.552.000				13.552.000
90 Aplicações Diretas				6.751.000	5.920.000			12.671.000
<b>331 Proteção e Benefícios ao Trabalhador</b>				27.839.000	500.000			28.339.000
<b>313 Saúde</b>				968.000	500.000			1.468.000
<b>4854 Apoio Institucional a Município na Vigilância e Atenção à Saúde do Trabalhador</b>	S			968.000	500.000			1.468.000
Oferecer apoio institucional e técnico aos municípios para o desenvolvimento de ações de vigilância e atenção à saúde dos(as) trabalhadores(as), consolidando a Rede Estadual de Saúde do Trabalhador - Renast				968.000	500.000			1.468.000
90 Aplicações Diretas				968.000	500.000			1.468.000
<b>502 Ações de Apoio Administrativo do Poder Executivo</b>				26.871.000				26.871.000
<b>2013 Auxílios Transporte e Alimentação aos Servidores e Empregados Públicos</b>	S			26.871.000				26.871.000
Atender despesas com auxílios transporte e alimentação para servidores e empregados públicos, inclusive em contratação por tempo determinado - Reda e CLT, conforme autorização legal				26.871.000				26.871.000
90 Aplicações Diretas				26.871.000				26.871.000
<b>332 Relações de Trabalho</b>				904.000	340.000			1.244.000

1004

Governo do Estado da Bahia  
Orçamento 2022

Poder: 3 - Executivo  
Órgão: 20 - Secretaria da Segurança Pública  
Unid. Orçamentária: 101 - Assessoria de Planejamento e Gestão - SSP  
(em R\$ 1.00)

Orçamentos Fiscal e da Seguridade Social - Recursos de Todas as Fontes  
Programa de Trabalho, por Poder, Órgão e Unidade Orçamentária

Art. 2º e art. 22 da Lei nº 4.320/64

Código / Especificação (Função, Subfunção, Programa, Projeto/Atividade, Objeto e Modalidade de Aplicação)	F / S	Pessoal e Enc.Sociais	Juros e Enc. da Dívida	Outras Desp. Correntes	Investimentos	Inversões Financeiras	Amortização e Refinanciamento da Dívida	Total
<b>06 Segurança Pública</b>		89.738.000		211.455.000	32.050.000			333.243.000
<b>122 Administração Geral</b>		89.738.000		9.941.000				99.679.000
<b>308 Inclusão Socioprodutiva e Mundo do Trabalho</b>				72.000				72.000
<b>4131 Administração de Bolsa Estágio de Nível Superior - Partiu Estágio/Mais Futuro</b>	F			72.000				72.000
Atender despesas com o pagamento de bolsa estágio para estudantes de nível superior do programa Partiu Estágio/Mais Futuro, dando oportunidade a universitários baianos na Administração Pública Estadual				72.000				72.000
90 Aplicações Diretas				72.000				72.000
<b>314 Segurança Pública e Defesa Social</b>				5.877.000				5.877.000
<b>4514 Encargos com Concessionária de Serviço Público em Unidade Finalística</b>	F			5.877.000				5.877.000
Atender despesas com o fornecimento de energia elétrica, água e esgoto, telefonia, correios, gás e outros serviços concedidos em unidades finalísticas				5.877.000				5.877.000
90 Aplicações Diretas				5.877.000				5.877.000
<b>502 Ações de Apoio Administrativo do Poder Executivo</b>		89.738.000		3.992.000				93.730.000
<b>2000 Manutenção de Serviços Técnicos e Administrativos</b>	F	515.000		2.488.000				3.003.000
Atender despesas administrativas e outros serviços auxiliares, bem como de assessoramento e controle		515.000		2.488.000				3.003.000
90 Aplicações Diretas		515.000		2.488.000				3.003.000

1007

Governo do Estado da Bahia  
Orçamento 2022

Poder: 3 - Executivo  
Órgão: 19 - Secretaria da Saúde  
Unid. Orçamentária: 601 - Fundo Estadual de Saúde  
(em R\$ 1.00)

Orçamentos Fiscal e da Seguridade Social - Recursos de Todas as Fontes  
Programa de Trabalho, por Poder, Órgão e Unidade Orçamentária

Art. 2º e art. 22 da Lei nº 4.320/64

Código / Especificação (Função, Subfunção, Programa, Projeto/Atividade, Objeto e Modalidade de Aplicação)	F / S	Pessoal e Enc.Sociais	Juros e Enc. da Dívida	Outras Desp. Correntes	Investimentos	Inversões Financeiras	Amortização e Refinanciamento da Dívida	Total
<b>313 Saúde</b>				904.000	340.000			1.244.000
<b>4381 Gestão do Trabalho e da Educação Permanente em Saúde</b>	S			904.000	340.000			1.244.000
Implantar as estratégias de gestão do trabalho e educação em saúde nas Regiões de Saúde				904.000	340.000			1.244.000
90 Aplicações Diretas				904.000	340.000			1.244.000
<b>333 Empregabilidade</b>				36.000.000				36.000.000
<b>308 Inclusão Socioprodutiva e Mundo do Trabalho</b>				36.000.000				36.000.000
<b>3051 Iniciação Profissional de Egresso da Rede Estadual de Educação na Área da Saúde</b>	S			36.000.000				36.000.000
Ofertar vagas para a primeira experiência profissional de egressos da rede estadual de Educação Profissional, na área da Saúde, com vistas à inserção no mercado de trabalho				36.000.000				36.000.000
90 Aplicações Diretas				36.000.000				36.000.000
<b>571 Desenvolvimento Científico</b>				417.000				417.000
<b>313 Saúde</b>				417.000				417.000
<b>5273 Monitoramento de Pesquisa Científica e Tecnológica em Saúde</b>	S			417.000				417.000
Qualificar o monitoramento de pesquisas científicas e tecnológicas em saúde, incentivando o seu desenvolvimento				417.000				417.000
90 Aplicações Diretas				417.000				417.000
<b>844 Serviço da Dívida Externa</b>			17.148.000			31.255.000		48.403.000
<b>900 Operação Especial do Poder Executivo</b>			17.148.000			31.255.000		48.403.000

1005

Governo do Estado da Bahia  
Orçamento 2022

Poder: 3 - Executivo  
Órgão: 20 - Secretaria da Segurança Pública  
Unid. Orçamentária: 101 - Assessoria de Planejamento e Gestão - SSP  
(em R\$ 1.00)

Orçamentos Fiscal e da Seguridade Social - Recursos de Todas as Fontes  
Programa de Trabalho, por Poder, Órgão e Unidade Orçamentária

Art. 2º e art. 22 da Lei nº 4.320/64

Código / Especificação (Função, Subfunção, Programa, Projeto/Atividade, Objeto e Modalidade de Aplicação)	F / S	Pessoal e Enc.Sociais	Juros e Enc. da Dívida	Outras Desp. Correntes	Investimentos	Inversões Financeiras	Amortização e Refinanciamento da Dívida	Total
<b>2001 Administração de Pessoal e Encargos</b>	F	87.782.000						87.782.000
Atender despesas com vencimentos, vantagens de pessoal e obrigações patronais		87.782.000						87.782.000
90 Aplicações Diretas		83.682.000						83.682.000
91 Aplicação Direta Decorrente de Operação entre Órgãos, Fundos e Entidades Integrantes dos Orçamentos		4.100.000						4.100.000
<b>2005 Administração de Pessoal sob Regime Especial de Direito Administrativo - Reda</b>	F	1.441.000						1.441.000
Atender despesas com pessoal sob Regime Especial de Direito Administrativo - Reda, através de contratação por tempo determinado facultada pela Constituição Federal em seu art. 37, inciso IX e de acordo com os artigos 252 a 255 da Lei nº 6.677/94		1.441.000						1.441.000
90 Aplicações Diretas		1.441.000						1.441.000
<b>2009 Encargos com Benefícios Especiais</b>	S			344.000				344.000
Atender despesas com encargos de benefícios concedidos mediante leis específicas tais como pensões especiais, auxílio-natalidade, auxílio-funeral, auxílio-creche ou pré-escolar, salário-família, auxílio-reclusão, auxílio-fardamento de militar, indenização de transporte de bagagem para militar e demais benefícios não previdenciários				344.000				344.000
90 Aplicações Diretas				344.000				344.000

1008

Governo do Estado da Bahia  
Orçamento 2022

Poder: 3 - Executivo  
Órgão: 19 - Secretaria da Saúde  
Unid. Orçamentária: 601 - Fundo Estadual de Saúde  
(em R\$ 1.00)

Orçamentos Fiscal e da Seguridade Social - Recursos de Todas as Fontes  
Programa de Trabalho, por Poder, Órgão e Unidade Orçamentária

Art. 2º e art. 22 da Lei nº 4.320/64

Código / Especificação (Função, Subfunção, Programa, Projeto/Atividade, Objeto e Modalidade de Aplicação)	F / S	Pessoal e Enc.Sociais	Juros e Enc. da Dívida	Outras Desp. Correntes	Investimentos	Inversões Financeiras	Amortização e Refinanciamento da Dívida	Total
<b>8013 Encargos da Dívida Pública Fundada Externa</b>	S		17.148.000			31.255.000		48.403.000
Atender despesas com encargos da dívida do Estado com credores externos			17.148.000			31.255.000		48.403.000
90 Aplicações Diretas			17.148.000			31.255.000		48.403.000
<b>846 Outros Encargos Especiais</b>		5.000						5.000
<b>900 Operação Especial do Poder Executivo</b>		5.000						5.000
<b>8001 Encargos com Cumprimento de Sentença Judicial</b>	S	5.000						5.000
Atender despesas com sentenças judiciais resultantes de precatórios, sentenças transitadas em julgado, sentenças transitadas em julgado de pequeno valor, na forma definida em lei, decisões judiciais e outros débitos judiciais periódicos vincendos		5.000						5.000
90 Aplicações Diretas		5.000						5.000
<b>Total do Orçamento Fiscal</b>								
<b>Total do Orçamento da Seguridade Social</b>		1.075.113.000	17.148.000	4.791.369.140	214.964.660	27.908.000	31.255.000	6.157.757.800
<b>Total Geral</b>		1.075.113.000	17.148.000	4.791.369.140	214.964.660	27.908.000	31.255.000	6.157.757.800

1006

Governo do Estado da Bahia  
Orçamento 2022

Poder: 3 - Executivo  
Órgão: 20 - Secretaria da Segurança Pública  
Unid. Orçamentária: 101 - Assessoria de Planejamento e Gestão - SSP  
(em R\$ 1.00)

Orçamentos Fiscal e da Seguridade Social - Recursos de Todas as Fontes  
Programa de Trabalho, por Poder, Órgão e Unidade Orçamentária

Art. 2º e art. 22 da Lei nº 4.320/64

Código / Especificação (Função, Subfunção, Programa, Projeto/Atividade, Objeto e Modalidade de Aplicação)	F / S	Pessoal e Enc.Sociais	Juros e Enc. da Dívida	Outras Desp. Correntes	Investimentos	Inversões Financeiras	Amortização e Refinanciamento da Dívida	Total
<b>2018 Encargos com Concessionárias de Serviços Públicos em Unidade Administrativa</b>	F			1.160.000				1.160.000
Atender despesas com o fornecimento de energia elétrica, água e esgoto, telefonia, correios, gás e outros serviços concedidos em unidades administrativas				1,160.000				1,160.000
90 Aplicações Diretas				1,160.000				1,160.000
<b>126 Tecnologia da Informação</b>				2.600.000				2.600.000
<b>502 Ações de Apoio Administrativo do Poder Executivo</b>				2.600.000				2.600.000
<b>2002 Manutenção de Serviços de Tecnologia da Informação e Comunicação</b>	F			2.600.000				2.600.000
Atender despesas com a manutenção de serviços de tecnologia da informação e comunicação, visando otimização e racionalização dos recursos disponíveis				2.600.000				2.600.000
90 Aplicações Diretas				2.600.000				2.600.000
<b>128 Formação de Recursos Humanos</b>				260.000				260.000
<b>314 Segurança Pública e Defesa Social</b>				260.000				260.000
<b>3530 Capacitação de Servidor do Sistema Estadual de Segurança Pública</b>	F			260.000				260.000
Capacitar servidores policiais, bombeiros e administrativos sob base científica, humanística e multidisciplinar, com vistas ao bom desempenho dos serviços prestados ao cidadão				260.000				260.000
90 Aplicações Diretas				260.000				260.000
<b>131 Comunicação Social</b>				200.000				200.000
<b>502 Ações de Apoio Administrativo do Poder Executivo</b>				200.000				200.000

1009



SALVADOR, TERÇA-FEIRA, 25 DE JANEIRO DE 2022 - ANO CVI - Nº 23.339

Governo do Estado da Bahia  
Orçamento 2022

Poder: 3 - Executivo

Orçamentos Fiscal e da Seguridade Social - Recursos de Todas as Fontes

Programa de Trabalho, por Poder, Órgão e Unidade Orçamentária

Órgão: 20 - Secretaria da Segurança Pública

Unid. Orçamentária: 101 - Assessoria de Planejamento e Gestão - SSP

Art. 2º e art. 22 da Lei nº 4.320/64 (em R\$ 1.00)

Código / Especificação (Função, Subfunção, Programa, Projeto/Atividade, Objeto e Modalidade de Aplicação)	F / S	Pessoal e Enc.Sociais	Juros e Enc. da Dívida	Outras Desp. Correntes	Investimentos	Inversões Financeiras	Amortização e Refinanciamento da Dívida	Total
2020 Publicidade de Ato Oficial do Órgão	F			200.000				200.000
Atender despesas com publicação de atos da administração pública em atendimento ao Art. 22 da Constituição Estadual								
90 Aplicações Diretas				200.000				200.000
181 Policiamento				191.940.000	32.050.000			223.990.000
314 Segurança Pública e Defesa Social				190.440.000	32.050.000			222.490.000
2048 Funcionamento do Centro de Operações e Inteligência da Segurança Pública	F			7.000.000				7.000.000
Assegurar o funcionamento do Centro de Operações e Inteligência - COI, possibilitando o atendimento das demandas da sociedade								
90 Aplicações Diretas				7.000.000				7.000.000
2599 Operação do Sistema de Telecomunicações de Segurança Pública	F			11.665.000				11.665.000
Manter em operação o sistema de telecomunicações das unidades de segurança, assegurando as condições necessárias ao atendimento das demandas ao cidadão								
90 Aplicações Diretas				11.665.000				11.665.000
4059 Promoção do Programa Geração da Paz	F			50.000				50.000
Promover a responsabilidade social e disseminação da Cultura de Paz por meio do Programa Geração da Paz								
90 Aplicações Diretas				50.000				50.000

1010

Governo do Estado da Bahia  
Orçamento 2022

Poder: 3 - Executivo

Orçamentos Fiscal e da Seguridade Social - Recursos de Todas as Fontes

Programa de Trabalho, por Poder, Órgão e Unidade Orçamentária

Órgão: 20 - Secretaria da Segurança Pública

Unid. Orçamentária: 101 - Assessoria de Planejamento e Gestão - SSP

Art. 2º e art. 22 da Lei nº 4.320/64 (em R\$ 1.00)

Código / Especificação (Função, Subfunção, Programa, Projeto/Atividade, Objeto e Modalidade de Aplicação)	F / S	Pessoal e Enc.Sociais	Juros e Enc. da Dívida	Outras Desp. Correntes	Investimentos	Inversões Financeiras	Amortização e Refinanciamento da Dívida	Total
302 Assistência Hospitalar e Ambulatorial				2.942.000				2.942.000
502 Ações de Apoio Administrativo do Poder Executivo				2.942.000				2.942.000
2022 Assistência à Saúde dos Servidores Públicos Estaduais e seus Dependentes - Planserv	S			2.942.000				2.942.000
Atender despesas com a contribuição patronal para o sistema de assistência à saúde dos servidores públicos estaduais e seus dependentes, inclusive dos servidores em Regime Especial de Direito Administrativo - Reda								
91 Aplicação Direta Decorrente de Operação entre Órgãos, Fundos e Entidades Integrantes dos Orçamentos				2.942.000				2.942.000
331 Proteção e Benefícios ao Trabalhador				3.572.000				3.572.000
502 Ações de Apoio Administrativo do Poder Executivo				3.572.000				3.572.000
2013 Auxílios Transporte e Alimentação aos Servidores e Empregados Públicos	F			3.572.000				3.572.000
Atender despesas com auxílios transporte e alimentação para servidores e empregados públicos, inclusive em contratação por tempo determinado - Reda e CLT, conforme autorização legal								
90 Aplicações Diretas				3.572.000				3.572.000
28 Encargos Especiais		5.000						5.000
846 Outros Encargos Especiais		5.000						5.000
900 Operação Especial do Poder Executivo		5.000						5.000

1013

Governo do Estado da Bahia  
Orçamento 2022

Poder: 3 - Executivo

Orçamentos Fiscal e da Seguridade Social - Recursos de Todas as Fontes

Programa de Trabalho, por Poder, Órgão e Unidade Orçamentária

Órgão: 20 - Secretaria da Segurança Pública

Unid. Orçamentária: 101 - Assessoria de Planejamento e Gestão - SSP

Art. 2º e art. 22 da Lei nº 4.320/64 (em R\$ 1.00)

Código / Especificação (Função, Subfunção, Programa, Projeto/Atividade, Objeto e Modalidade de Aplicação)	F / S	Pessoal e Enc.Sociais	Juros e Enc. da Dívida	Outras Desp. Correntes	Investimentos	Inversões Financeiras	Amortização e Refinanciamento da Dívida	Total
4870 Operação do Sistema Informatizado de Segurança Pública	F			984.000				984.000
Manter em funcionamento os sistemas operacionais de segurança pública, assegurando o atendimento das demandas ao cidadão								
90 Aplicações Diretas				984.000				984.000
5357 Implantação do Serviço de Comunicação Crítica Móvel	F			22.820.000				22.820.000
Implantar o serviço digital de radiocomunicação policial de voz e dados por georreferenciamento no interior do Estado, por meio de comunicação crítica móvel com banda estreita, promovendo mais segurança e agilidade ao trabalho dos agentes de segurança								
90 Aplicações Diretas				22.820.000				22.820.000
5359 Implantação do Projeto Video-Polícia Expansão	F			108.880.000				108.880.000
Implantar projeto Video-Polícia Expansão, propiciando modernização e expansão de infraestrutura, equipamentos e tecnologias que garantam: realização das operações de forma pacífica e segura; integração de informações e procedimentos; redução do tempo de resposta; protocolos de atuação integrada e ferramentas de planejamento								
90 Aplicações Diretas				108.880.000				108.880.000
6923 Funcionamento do Serviço de Policiamento Preventivo em Evento Popular	F			5.041.000				5.041.000
Assegurar as condições necessárias ao funcionamento do serviço de policiamento preventivo em eventos populares no âmbito do Estado, promovendo a ordem e a paz								
90 Aplicações Diretas				5.041.000				5.041.000
7879 Construção de Unidade do Sistema Estadual de Segurança Pública	F			28.420.000				28.420.000
Constituir unidades para o Sistema Estadual de Segurança Pública, ampliando a rede física e melhorando as condições de atendimento ao cidadão								
90 Aplicações Diretas				28.420.000				28.420.000
7880 Reforma de Unidade do Sistema de Segurança Pública	F			34.000.000	3.630.000			37.630.000
Reformar as unidades do Sistema de Segurança Pública, melhorando a rede física e proporcionando um melhor atendimento ao cidadão								
90 Aplicações Diretas				34.000.000	3.630.000			37.630.000
502 Ações de Apoio Administrativo do Poder Executivo				1.500.000				1.500.000
4713 Manutenção de Distrito Integrado de Segurança Pública - Disep	F			1.500.000				1.500.000
Atender despesas com a manutenção nas áreas comuns dos Distritos Integrados de Segurança Pública - Disep, a exemplo de material, serviços auxiliares e patrimônio								
90 Aplicações Diretas				1.500.000				1.500.000

1011

Governo do Estado da Bahia  
Orçamento 2022

Poder: 3 - Executivo

Orçamentos Fiscal e da Seguridade Social - Recursos de Todas as Fontes

Programa de Trabalho, por Poder, Órgão e Unidade Orçamentária

Órgão: 20 - Secretaria da Segurança Pública

Unid. Orçamentária: 102 - Departamento de Polícia Técnica

Art. 2º e art. 22 da Lei nº 4.320/64 (em R\$ 1.00)

Código / Especificação (Função, Subfunção, Programa, Projeto/Atividade, Objeto e Modalidade de Aplicação)	F / S	Pessoal e Enc.Sociais	Juros e Enc. da Dívida	Outras Desp. Correntes	Investimentos	Inversões Financeiras	Amortização e Refinanciamento da Dívida	Total
8001 Encargos com Cumprimento de Sentença Judicial	F	5.000						5.000
Atender despesas com sentenças judiciais resultantes de precatórios, sentenças transitadas em julgado, sentenças transitadas em julgado de pequeno valor, na forma definida em lei, decisões judiciais e outros débitos judiciais periódicos vencidos								
90 Aplicações Diretas		5.000						5.000
Total do Orçamento Fiscal		89.743.000		208.169.000	32.050.000			329.962.000
Total do Orçamento da Seguridade Social				3.286.000				3.286.000
Total Geral		89.743.000		211.455.000	32.050.000			333.248.000

1014

Governo do Estado da Bahia  
Orçamento 2022

Poder: 3 - Executivo

Orçamentos Fiscal e da Seguridade Social - Recursos de Todas as Fontes

Programa de Trabalho, por Poder, Órgão e Unidade Orçamentária

Órgão: 20 - Secretaria da Segurança Pública

Unid. Orçamentária: 101 - Assessoria de Planejamento e Gestão - SSP

Art. 2º e art. 22 da Lei nº 4.320/64 (em R\$ 1.00)

Código / Especificação (Função, Subfunção, Programa, Projeto/Atividade, Objeto e Modalidade de Aplicação)	F / S	Pessoal e Enc.Sociais	Juros e Enc. da Dívida	Outras Desp. Correntes	Investimentos	Inversões Financeiras	Amortização e Refinanciamento da Dívida	Total
6923 Funcionamento do Serviço de Policiamento Preventivo em Evento Popular	F			5.041.000				5.041.000
Assegurar as condições necessárias ao funcionamento do serviço de policiamento preventivo em eventos populares no âmbito do Estado, promovendo a ordem e a paz								
90 Aplicações Diretas				5.041.000				5.041.000
7879 Construção de Unidade do Sistema Estadual de Segurança Pública	F			28.420.000				28.420.000
Constituir unidades para o Sistema Estadual de Segurança Pública, ampliando a rede física e melhorando as condições de atendimento ao cidadão								
90 Aplicações Diretas				28.420.000				28.420.000
7880 Reforma de Unidade do Sistema de Segurança Pública	F			34.000.000	3.630.000			37.630.000
Reformar as unidades do Sistema de Segurança Pública, melhorando a rede física e proporcionando um melhor atendimento ao cidadão								
90 Aplicações Diretas				34.000.000	3.630.000			37.630.000
502 Ações de Apoio Administrativo do Poder Executivo				1.500.000				1.500.000
4713 Manutenção de Distrito Integrado de Segurança Pública - Disep	F			1.500.000				1.500.000
Atender despesas com a manutenção nas áreas comuns dos Distritos Integrados de Segurança Pública - Disep, a exemplo de material, serviços auxiliares e patrimônio								
90 Aplicações Diretas				1.500.000				1.500.000

1012

Governo do Estado da Bahia  
Orçamento 2022

Poder: 3 - Executivo

Orçamentos Fiscal e da Seguridade Social - Recursos de Todas as Fontes

Programa de Trabalho, por Poder, Órgão e Unidade Orçamentária

Órgão: 20 - Secretaria da Segurança Pública

Unid. Orçamentária: 102 - Departamento de Polícia Técnica

Art. 2º e art. 22 da Lei nº 4.320/64 (em R\$ 1.00)

Código / Especificação (Função, Subfunção, Programa, Projeto/Atividade, Objeto e Modalidade de Aplicação)	F / S	Pessoal e Enc.Sociais	Juros e Enc. da Dívida	Outras Desp. Correntes	Investimentos	Inversões Financeiras	Amortização e Refinanciamento da Dívida	Total
06 Segurança Pública		254.577.000		52.431.000	318.000			307.326.000
122 Administração Geral		254.577.000		2.744.000				257.321.000
308 Inclusão Socioprodutiva e Mundo do Trabalho				60.000				60.000
4131 Administração de Bolsa Estágio de Nível Superior - Partiu Estágio/Mais Futuro	F			60.000				60.000
Atender despesas com o pagamento de bolsa estágio para estudantes de nível superior do programa Partiu Estágio/Mais Futuro, dando oportunidade a universitários balneários na Administração Pública Estadual								
90 Aplicações Diretas				60.000				60.000
314 Segurança Pública e Defesa Social		253.809.000		2.525.000				256.334.000
4514 Encargos com Concessionária de Serviço Público em Unidade Finalística	F			2.525.000				2.525.000
Atender despesas com o fornecimento de energia elétrica, água e esgoto, telefonia, correios, gás e outros serviços concedidos em unidades finalísticas								
90 Aplicações Diretas				2.525.000				2.525.000
6916 Administração de Pessoal e Encargos do Sistema de Segurança Pública	F	253.809.000						253.809.000
Atender despesas com o pagamento de vencimentos e vantagens do pessoal finalístico do Sistema de Segurança Pública								
90 Aplicações Diretas		224.754.000						224.754.000
91 Aplicação Direta Decorrente de Operação entre Órgãos, Fundos e		29.055.000						29.055.000

1015



Governo do Estado da Bahia  
Orçamento 2022

Poder: 3 - Executivo

Orçamentos Fiscal e da Seguridade Social - Recursos de Todas as Fontes

Programa de Trabalho, por Poder, Órgão e Unidade Orçamentária

Órgão: 20 - Secretaria da Segurança Pública  
Unid. Orçamentária: 102 - Departamento de Polícia Técnica

Art. 2º e art. 22 da Lei nº 4.320/64 (em R\$ 1,00)

Código / Especificação (Função, Subfunção, Programa, Projeto/Atividade, Objeto e Modalidade de Aplicação)	F / S	Pessoal e Enc.Sociais	Juros e Enc. da Dívida	Outras Desp. Correntes	Investimentos	Inversões Financeiras	Amortização e Refinanciamento da Dívida	Total
Entidades integrantes dos Orçamentos								
502 Ações de Apoio Administrativo do Poder Executivo		768.000		159.000				927.000
2003 Administração de Bolsa Complementar de Estagiário	F			119.000				119.000
Atender despesas com o pagamento de bolsas complementar aos estagiários, inclusive as relativas a transporte e seguro								
90 Aplicações Diretas				119.000				119.000
2005 Administração de Pessoal sob Regime Especial de Direito Administrativo - Reda	F	768.000						768.000
Atender despesas com pessoal sob Regime Especial de Direito Administrativo - Reda, através de contratação por tempo determinado facultada pela Constituição Federal em seu art. 37, inciso IX e de acordo com os artigos 252 a 255 da Lei nº 6.677/94								
90 Aplicações Diretas		768.000						768.000
2009 Encargos com Benefícios Especiais	S			40.000				40.000
Atender despesas com encargos de benefícios concedidos mediante leis específicas, tais como pensões especiais, auxílio-maternidade, auxílio-funeral, auxílio-croche ou pré-escolar, salário-família, auxílio-reclusão, auxílio-fardamento de militar, indenização de transporte de bagagem para militar e demais benefícios não previdenciários								

1016

Governo do Estado da Bahia  
Orçamento 2022

Poder: 3 - Executivo

Orçamentos Fiscal e da Seguridade Social - Recursos de Todas as Fontes

Programa de Trabalho, por Poder, Órgão e Unidade Orçamentária

Órgão: 20 - Secretaria da Segurança Pública  
Unid. Orçamentária: 102 - Departamento de Polícia Técnica

Art. 2º e art. 22 da Lei nº 4.320/64 (em R\$ 1,00)

Código / Especificação (Função, Subfunção, Programa, Projeto/Atividade, Objeto e Modalidade de Aplicação)	F / S	Pessoal e Enc.Sociais	Juros e Enc. da Dívida	Outras Desp. Correntes	Investimentos	Inversões Financeiras	Amortização e Refinanciamento da Dívida	Total
7875 Aquisição de Equipamento de Informática para o Sistema de Segurança Pública								
Adquirir equipamentos de informática para o Sistema de Segurança Pública, dotando-o de infraestrutura na área da tecnologia de informação para uma melhor atuação no controle da criminalidade								
90 Aplicações Diretas					150.000			150.000
7877 Aquisição de Equipamento para o Sistema de Segurança Pública	F				150.000			150.000
Adquirir equipamentos e materiais permanentes e operacionais necessários para suprir as unidades do sistema de segurança pública								
90 Aplicações Diretas					150.000			150.000
7880 Reforma de Unidade do Sistema de Segurança Pública	F			32.000	18.000			50.000
Reformar as unidades do Sistema de Segurança Pública, melhorando a rede física e proporcionando um melhor atendimento ao cidadão								
90 Aplicações Diretas				32.000	18.000			50.000
183 Informação e Inteligência				24.927.000				24.927.000
314 Segurança Pública e Defesa Social				24.927.000				24.927.000
2239 Funcionamento do Serviço de Análise Criminal e em Medicina Legal	F			12.607.000				12.607.000
Assegurar o funcionamento do serviço de análises criminais e em medicina legal, possibilitando o desenvolvimento de estudos, pesquisas, exames e perícias especializadas								

1019

Governo do Estado da Bahia  
Orçamento 2022

Poder: 3 - Executivo

Orçamentos Fiscal e da Seguridade Social - Recursos de Todas as Fontes

Programa de Trabalho, por Poder, Órgão e Unidade Orçamentária

Órgão: 20 - Secretaria da Segurança Pública  
Unid. Orçamentária: 102 - Departamento de Polícia Técnica

Art. 2º e art. 22 da Lei nº 4.320/64 (em R\$ 1,00)

Código / Especificação (Função, Subfunção, Programa, Projeto/Atividade, Objeto e Modalidade de Aplicação)	F / S	Pessoal e Enc.Sociais	Juros e Enc. da Dívida	Outras Desp. Correntes	Investimentos	Inversões Financeiras	Amortização e Refinanciamento da Dívida	Total
90 Aplicações Diretas				40.000				40.000
126 Tecnologia da Informação				2.811.000				2.811.000
502 Ações de Apoio Administrativo do Poder Executivo				2.811.000				2.811.000
2002 Manutenção de Serviços de Tecnologia da Informação e Comunicação	F			2.811.000				2.811.000
Atender despesas com a manutenção de serviços de tecnologia da informação e comunicação, visando otimização e racionalização dos recursos disponíveis								
90 Aplicações Diretas				2.811.000				2.811.000
128 Formação de Recursos Humanos				437.000				437.000
314 Segurança Pública e Defesa Social				437.000				437.000
3530 Capacitação de Servidor do Sistema Estadual de Segurança Pública	F			40.000				40.000
Capacitar servidores, policiais, bombeiros e administrativos, sob base científica, humanística e multidisciplinar, com vistas ao bom desempenho dos serviços prestados ao cidadão								
90 Aplicações Diretas				40.000				40.000
6920 Formação do Servidor do Sistema Estadual de Segurança Pública	F			397.000				397.000
Complementar a etapa de seleção de servidores do Sistema Estadual de Segurança Pública, formando e qualificando o efetivo previsto em Lei, sob base científica, humanística e multidisciplinar, com vista ao bom desempenho dos serviços prestados no atendimento ao cidadão								

1017

Governo do Estado da Bahia  
Orçamento 2022

Poder: 3 - Executivo

Orçamentos Fiscal e da Seguridade Social - Recursos de Todas as Fontes

Programa de Trabalho, por Poder, Órgão e Unidade Orçamentária

Órgão: 20 - Secretaria da Segurança Pública  
Unid. Orçamentária: 102 - Departamento de Polícia Técnica

Art. 2º e art. 22 da Lei nº 4.320/64 (em R\$ 1,00)

Código / Especificação (Função, Subfunção, Programa, Projeto/Atividade, Objeto e Modalidade de Aplicação)	F / S	Pessoal e Enc.Sociais	Juros e Enc. da Dívida	Outras Desp. Correntes	Investimentos	Inversões Financeiras	Amortização e Refinanciamento da Dívida	Total
2229 Funcionamento do Serviço de Análise Criminal e em Medicina Legal	F			12.607.000				12.607.000
Assegurar o funcionamento do serviço de análises criminais e em medicina legal, possibilitando o desenvolvimento de estudos, pesquisas, exames e perícias especializadas								
90 Aplicações Diretas				12.607.000				12.607.000
2235 Funcionamento do Serviço de Emissão e Registro de Carteira de Identificação Civil e Criminal	F			10.600.000				10.600.000
Assegurar o funcionamento do serviço de emissão e registro de carteira de identidade, possibilitando a identificação civil e criminal do cidadão								
90 Aplicações Diretas				10.600.000				10.600.000
4219 Conservação de Equipamento Especializado da Polícia Técnica	F			1.720.000				1.720.000
Conservar os equipamentos especializados da Polícia Técnica, assegurando o seu funcionamento regular, principalmente as câmaras frigoríficas, que exigem um acompanhamento intensivo e ininterrupto								
90 Aplicações Diretas				1.720.000				1.720.000
302 Assistência Hospitalar e Ambulatorial				1.932.000				1.932.000
502 Ações de Apoio Administrativo do Poder Executivo				1.932.000				1.932.000
2022 Assistência à Saúde dos Servidores Públicos Estaduais e seus Dependentes - Planserv	S			1.932.000				1.932.000
Atender despesas com a contribuição								

1020

Governo do Estado da Bahia  
Orçamento 2022

Poder: 3 - Executivo

Orçamentos Fiscal e da Seguridade Social - Recursos de Todas as Fontes

Programa de Trabalho, por Poder, Órgão e Unidade Orçamentária

Órgão: 20 - Secretaria da Segurança Pública  
Unid. Orçamentária: 102 - Departamento de Polícia Técnica

Art. 2º e art. 22 da Lei nº 4.320/64 (em R\$ 1,00)

Código / Especificação (Função, Subfunção, Programa, Projeto/Atividade, Objeto e Modalidade de Aplicação)	F / S	Pessoal e Enc.Sociais	Juros e Enc. da Dívida	Outras Desp. Correntes	Investimentos	Inversões Financeiras	Amortização e Refinanciamento da Dívida	Total
90 Aplicações Diretas				397.000				397.000
131 Comunicação Social				60.000				60.000
502 Ações de Apoio Administrativo do Poder Executivo				60.000				60.000
2020 Publicidade de Ato Oficial do Órgão	F			60.000				60.000
Atender despesas com publicação de atos da administração pública em atendimento ao Art. 22 da Constituição Estadual								
90 Aplicações Diretas				60.000				60.000
181 Policiamento				15.857.000	318.000			16.175.000
314 Segurança Pública e Defesa Social				15.857.000	318.000			16.175.000
6921 Funcionamento da Frota de Veículos da Polícia	F			3.680.000				3.680.000
Assegurar o funcionamento da frota de veículos da polícia, possibilitando maior eficiência operacional no atendimento das demandas de combate à criminalidade								
90 Aplicações Diretas				3.680.000				3.680.000
6922 Funcionamento de Unidade de Polícia	F			12.145.000				12.145.000
Assegurar o funcionamento de unidades de polícia, possibilitando a execução de suas atividades regulares e o atendimento à população								
90 Aplicações Diretas				12.145.000				12.145.000
7875 Aquisição de Equipamento de Informática para o Sistema de Segurança Pública	F				150.000			150.000

1018

Governo do Estado da Bahia  
Orçamento 2022

Poder: 3 - Executivo

Orçamentos Fiscal e da Seguridade Social - Recursos de Todas as Fontes

Programa de Trabalho, por Poder, Órgão e Unidade Orçamentária

Órgão: 20 - Secretaria da Segurança Pública  
Unid. Orçamentária: 102 - Departamento de Polícia Técnica

Art. 2º e art. 22 da Lei nº 4.320/64 (em R\$ 1,00)

Código / Especificação (Função, Subfunção, Programa, Projeto/Atividade, Objeto e Modalidade de Aplicação)	F / S	Pessoal e Enc.Sociais	Juros e Enc. da Dívida	Outras Desp. Correntes	Investimentos	Inversões Financeiras	Amortização e Refinanciamento da Dívida	Total
2022 Assistência à Saúde dos Servidores Públicos Estaduais e seus Dependentes - Planserv	S			1.932.000				1.932.000
Assegurar o sistema de assistência à saúde dos servidores públicos estaduais e seus dependentes, inclusive dos servidores em Regime Especial de Direito Administrativo - Reda								
91 Aplicação Direta Decorrente de Operação entre Órgãos, Fundos e Entidades integrantes dos Orçamentos				1.932.000				1.932.000
331 Proteção e Benefícios ao Trabalhador				3.663.000				3.663.000
502 Ações de Apoio Administrativo do Poder Executivo				3.663.000				3.663.000
2013 Auxílios Transporte e Alimentação aos Servidores e Empregados Públicos	F			3.663.000				3.663.000
Atender despesas com auxílios transporte e alimentação para servidores e empregados públicos, inclusive em contratação por tempo determinado - Reda e CLT, conforme autorização legal								
90 Aplicações Diretas				3.663.000				3.663.000
28 Encargos Especiais		5.000						5.000
846 Outros Encargos Especiais		5.000						5.000
900 Operação Especial do Poder Executivo		5.000						5.000
8001 Encargos com Cumprimento de Sentença Judicial	F	5.000						5.000
Atender despesas com sentenças judiciais resultantes de precatórios, sentenças transitadas em julgado, sentenças transitadas em julgado de								

1021





SALVADOR, TERÇA-FEIRA, 25 DE JANEIRO DE 2022 - ANO CVI - Nº 23.339

Governou do Estado da Bahia  
Orçamento 2022

Orçamentos Fiscal e da Seguridade Social - Recursos de Todas as Fontes Poder: 3 - Executivo  
Programa de Trabalho, por Poder, Órgão e Unidade Orçamentária Órgão: 20 - Secretaria da Segurança Pública  
Unid. Orçamentária: 102 - Departamento de Polícia Técnica

Art. 2º e art. 22 da Lei nº 4.320/64 (em R\$ 1.00)

Código / Especificação (Função, Subfunção, Programa, Projeto/Atividade, Objeto e Modalidade de Aplicação)	F / S	Pessoal e Enc.Sociais	Juros e Enc. da Dívida	Outras Desp. Correntes	Investimentos	Inversões Financeiras	Amortização e Refinanciamento da Dívida	Total
8001 Encargos com Cumprimento de Sentença Judicial								
pequeno valor, na forma definida em lei, decisões judiciais e outros débitos judiciais periódicos vincendos								
90 Aplicações Diretas		5.000						5.000
<b>Total do Orçamento Fiscal</b>		<b>254.582.000</b>		<b>50.459.000</b>	<b>318.000</b>			<b>305.359.000</b>
<b>Total do Orçamento da Seguridade Social</b>				<b>1.972.000</b>				<b>1.972.000</b>
<b>Total Geral</b>		<b>254.582.000</b>		<b>52.431.000</b>	<b>318.000</b>			<b>307.331.000</b>

1022

Governou do Estado da Bahia  
Orçamento 2022

Orçamentos Fiscal e da Seguridade Social - Recursos de Todas as Fontes Poder: 3 - Executivo  
Programa de Trabalho, por Poder, Órgão e Unidade Orçamentária Órgão: 20 - Secretaria da Segurança Pública  
Unid. Orçamentária: 601 - Fundo Especial de Aperfeiçoamento dos Serviços Policiais

Art. 2º e art. 22 da Lei nº 4.320/64 (em R\$ 1.00)

Código / Especificação (Função, Subfunção, Programa, Projeto/Atividade, Objeto e Modalidade de Aplicação)	F / S	Pessoal e Enc.Sociais	Juros e Enc. da Dívida	Outras Desp. Correntes	Investimentos	Inversões Financeiras	Amortização e Refinanciamento da Dívida	Total
06 Segurança Pública				10.497.000	29.000.000			39.497.000
181 Policiamento				10.497.000	29.000.000			39.497.000
314 Segurança Pública e Defesa Social				10.497.000	29.000.000			39.497.000
7873 Ampliação e Renovação da Frota de Veículos do Sistema de Segurança Pública	F				4.000.000			4.000.000
Adquirir veículos para reposição e ampliação da frota da polícia necessários à eficiente atuação no controle da criminalidade								
90 Aplicações Diretas					4.000.000			4.000.000
7874 Aquisição de Armamento para o Sistema de Segurança Pública	F				2.000.000			2.000.000
Adquirir armamento para suprir os órgãos do sistema de segurança pública, proporcionando condições de trabalho e eficiente atuação no controle da criminalidade								
90 Aplicações Diretas					2.000.000			2.000.000
7875 Aquisição de Equipamento de Informática para o Sistema de Segurança Pública	F			1.000.000	5.000.000			6.000.000
Adquirir equipamentos de informática para o Sistema de Segurança Pública, dotando-o de infraestrutura na área da tecnologia de informação para uma melhor atuação no controle da criminalidade								
90 Aplicações Diretas				1.000.000	5.000.000			6.000.000
7876 Aquisição de Equipamento de Proteção e Segurança para o Sistema de Segurança Pública	F			500.000	1.500.000			2.000.000

1025

Governou do Estado da Bahia  
Orçamento 2022

Orçamentos Fiscal e da Seguridade Social - Recursos de Todas as Fontes Poder: 3 - Executivo  
Programa de Trabalho, por Poder, Órgão e Unidade Orçamentária Órgão: 20 - Secretaria da Segurança Pública  
Unid. Orçamentária: 103 - Superintendência de Inteligência

Art. 2º e art. 22 da Lei nº 4.320/64 (em R\$ 1.00)

Código / Especificação (Função, Subfunção, Programa, Projeto/Atividade, Objeto e Modalidade de Aplicação)	F / S	Pessoal e Enc.Sociais	Juros e Enc. da Dívida	Outras Desp. Correntes	Investimentos	Inversões Financeiras	Amortização e Refinanciamento da Dívida	Total
06 Segurança Pública				2.131.000				2.131.000
122 Administração Geral				261.000				261.000
314 Segurança Pública e Defesa Social				261.000				261.000
4514 Encargos com Concessionária de Serviço Público em Unidade Finalística	F			261.000				261.000
Atender despesas com o fornecimento de energia elétrica, água e esgoto, telefonia, correios, gás e outros serviços concedidos em unidades finalísticas								
90 Aplicações Diretas				261.000				261.000
126 Tecnologia da Informação				261.000				261.000
502 Ações de Apoio Administrativo do Poder Executivo				261.000				261.000
2002 Manutenção de Serviços de Tecnologia da Informação e Comunicação	F			261.000				261.000
Atender despesas com a manutenção de serviços de tecnologia da informação e comunicação, visando otimização e racionalização dos recursos disponíveis								
90 Aplicações Diretas				261.000				261.000
181 Policiamento				1.609.000				1.609.000
314 Segurança Pública e Defesa Social				1.609.000				1.609.000
6922 Funcionamento de Unidade de Polícia	F			760.000				760.000
Assegurar o funcionamento de unidades de polícia, possibilitando a execução de suas atividades regulares e o atendimento à população								
90 Aplicações Diretas				759.000				759.000

1023

Governou do Estado da Bahia  
Orçamento 2022

Orçamentos Fiscal e da Seguridade Social - Recursos de Todas as Fontes Poder: 3 - Executivo  
Programa de Trabalho, por Poder, Órgão e Unidade Orçamentária Órgão: 20 - Secretaria da Segurança Pública  
Unid. Orçamentária: 601 - Fundo Especial de Aperfeiçoamento dos Serviços Policiais

Art. 2º e art. 22 da Lei nº 4.320/64 (em R\$ 1.00)

Código / Especificação (Função, Subfunção, Programa, Projeto/Atividade, Objeto e Modalidade de Aplicação)	F / S	Pessoal e Enc.Sociais	Juros e Enc. da Dívida	Outras Desp. Correntes	Investimentos	Inversões Financeiras	Amortização e Refinanciamento da Dívida	Total
7876 Aquisição de Equipamento de Proteção e Segurança para o Sistema de Segurança Pública	F							
Adquirir equipamento de proteção individual, inclusive materiais operacionais, dando suporte para uma eficiente atuação de combate à criminalidade								
90 Aplicações Diretas				500.000	1.500.000			2.000.000
7877 Aquisição de Equipamento para o Sistema de Segurança Pública	F				3.000.000			3.000.000
Adquirir equipamentos e materiais permanentes e operacionais necessários para suprir as unidades do sistema de segurança pública								
90 Aplicações Diretas					3.000.000			3.000.000
7879 Construção de Unidade do Sistema Estadual de Segurança Pública	F				5.000.000			5.000.000
Construir unidades para o Sistema Estadual de Segurança Pública, ampliando a rede física e melhorando as condições de atendimento ao cidadão								
90 Aplicações Diretas					5.000.000			5.000.000
7880 Reforma de Unidade do Sistema de Segurança Pública	F			5.497.000	6.000.000			11.497.000
Reformar as unidades do Sistema de Segurança Pública, melhorando a rede física e proporcionando um melhor atendimento ao cidadão								
90 Aplicações Diretas				5.497.000	6.000.000			11.497.000
7881 Aquisição de Equipamento de Telecomunicação para o Sistema de Segurança Pública	F			3.500.000	2.500.000			6.000.000

1026

Governou do Estado da Bahia  
Orçamento 2022

Orçamentos Fiscal e da Seguridade Social - Recursos de Todas as Fontes Poder: 3 - Executivo  
Programa de Trabalho, por Poder, Órgão e Unidade Orçamentária Órgão: 20 - Secretaria da Segurança Pública  
Unid. Orçamentária: 103 - Superintendência de Inteligência

Art. 2º e art. 22 da Lei nº 4.320/64 (em R\$ 1.00)

Código / Especificação (Função, Subfunção, Programa, Projeto/Atividade, Objeto e Modalidade de Aplicação)	F / S	Pessoal e Enc.Sociais	Juros e Enc. da Dívida	Outras Desp. Correntes	Investimentos	Inversões Financeiras	Amortização e Refinanciamento da Dívida	Total
91 Aplicação Direta Decorrente de Operação entre Órgãos, Fundos e Entidades Integrantes dos Orçamentos				1.000				1.000
6924 Realização de Missão Especial	F			849.000				849.000
Realizar missões especializadas, executando-as de forma planejada e em caráter sigiloso para prevenir e reprimir o crime								
90 Aplicações Diretas				849.000				849.000
<b>Total do Orçamento Fiscal</b>				<b>2.131.000</b>				<b>2.131.000</b>
<b>Total do Orçamento da Seguridade Social</b>								
<b>Total Geral</b>				<b>2.131.000</b>				<b>2.131.000</b>

1024

Governou do Estado da Bahia  
Orçamento 2022

Orçamentos Fiscal e da Seguridade Social - Recursos de Todas as Fontes Poder: 3 - Executivo  
Programa de Trabalho, por Poder, Órgão e Unidade Orçamentária Órgão: 20 - Secretaria da Segurança Pública  
Unid. Orçamentária: 601 - Fundo Especial de Aperfeiçoamento dos Serviços Policiais

Art. 2º e art. 22 da Lei nº 4.320/64 (em R\$ 1.00)

Código / Especificação (Função, Subfunção, Programa, Projeto/Atividade, Objeto e Modalidade de Aplicação)	F / S	Pessoal e Enc.Sociais	Juros e Enc. da Dívida	Outras Desp. Correntes	Investimentos	Inversões Financeiras	Amortização e Refinanciamento da Dívida	Total
7881 Aquisição de Equipamento de Telecomunicação para o Sistema de Segurança Pública	F							
Adquirir equipamento de telecomunicação para, através da ampliação e modernização da rede transmissora e receptora de sinais, aprimorar o nível de eficiência das missões desenvolvidas pelas Unidades do Sistema de Segurança Pública								
90 Aplicações Diretas				3.500.000	2.500.000			6.000.000
<b>Total do Orçamento Fiscal</b>				<b>10.497.000</b>	<b>29.000.000</b>			<b>39.497.000</b>
<b>Total do Orçamento da Seguridade Social</b>								
<b>Total Geral</b>				<b>10.497.000</b>	<b>29.000.000</b>			<b>39.497.000</b>

1027



Governo do Estado da Bahia  
Orçamento 2022

Orçamentos Fiscal e da Seguridade Social - Recursos de Todas as Fontes Poder: 3 - Executivo  
Programa de Trabalho, por Poder, Órgão e Unidade Orçamentária Órgão: 20 - Secretaria da Segurança Pública  
Unid. Orçamentária: 602 - Fundo Estadual do Corpo de Bombeiros Militar da Bahia (em R\$ 1,00)

Código / Especificação (Função, Subfunção, Programa, Projeto/Atividade, Objeto e Modalidade de Aplicação)	F / S	Pessoal e Enc.Sociais	Juros e Enc. da Dívida	Outras Desp. Correntes	Investimentos	Inversões Financeiras	Amortização e Refinanciamento da Dívida	Total
<b>06 Segurança Pública</b>				33.508.000	26.141.000			59.649.000
<b>128 Formação de Recursos Humanos</b>				2.882.000				2.882.000
<b>314 Segurança Pública e Defesa Social</b>				2.882.000				2.882.000
<b>6920 Formação de Servidor do Sistema Estadual de Segurança Pública</b>	F			2.882.000				2.882.000
Complementar a etapa de seleção de servidores do Sistema Estadual de Segurança Pública, formando e qualificando o efetivo previsto em Lei, sob base científica, humanística e multidisciplinar, com vista ao bom desempenho dos serviços prestados no atendimento ao cidadão								
90 Aplicações Diretas				2.882.000				2.882.000
<b>162 Defesa Civil</b>				30.626.000	24.941.000			55.567.000
<b>314 Segurança Pública e Defesa Social</b>				30.626.000	24.941.000			55.567.000
<b>1095 Aquisição de Equipamento de Proteção e Segurança do Corpo de Bombeiros Militar</b>	F			5.200.000	7.900.000			13.100.000
Adquirir equipamentos de proteção, segurança e materiais operacionais específicos para o Corpo de Bombeiros								
90 Aplicações Diretas				5.200.000	7.900.000			13.100.000
<b>1102 Aquisição de Equipamento e Material Permanente para o Corpo de Bombeiros Militar</b>	F				3.000.000			3.000.000
Adquirir equipamentos e mobiliário para as Unidades do Corpo de Bombeiros Militar								
90 Aplicações Diretas					3.000.000			3.000.000

1028

Governo do Estado da Bahia  
Orçamento 2022

Orçamentos Fiscal e da Seguridade Social - Recursos de Todas as Fontes Poder: 3 - Executivo  
Programa de Trabalho, por Poder, Órgão e Unidade Orçamentária Órgão: 20 - Secretaria da Segurança Pública  
Unid. Orçamentária: 602 - Fundo Estadual do Corpo de Bombeiros Militar da Bahia (em R\$ 1,00)

Código / Especificação (Função, Subfunção, Programa, Projeto/Atividade, Objeto e Modalidade de Aplicação)	F / S	Pessoal e Enc.Sociais	Juros e Enc. da Dívida	Outras Desp. Correntes	Investimentos	Inversões Financeiras	Amortização e Refinanciamento da Dívida	Total
<b>Corpo de Bombeiros Militar</b>								
Adquirir armamento para suprir o Corpo de Bombeiros Militar da Bahia, proporcionando condições de trabalho e segurança no desempenho das ações de defesa civil								
90 Aplicações Diretas					30.000			30.000
<b>7138 Construção de Unidade do Corpo de Bombeiros Militar</b>	F				2.082.000			2.082.000
Constituir unidades do Corpo de Bombeiros, ampliando a rede física e melhorando as condições de atendimento ao cidadão								
90 Aplicações Diretas					2.082.000			2.082.000
<b>7139 Reforma de Unidade do Corpo de Bombeiros Militar</b>	F					5.844.000		5.844.000
Reformar as unidades do Corpo de Bombeiros, melhorando a rede física e proporcionando um melhor atendimento ao cidadão								
90 Aplicações Diretas						5.844.000		5.844.000
<b>7143 Ampliação e Renovação da Frota de Veículos do Corpo de Bombeiros Militar</b>	F						4.000.000	4.000.000
Adquirir veículos para reposição e ampliação da frota de veículos do Corpo de Bombeiros, necessários à eficiente atuação da defesa civil								
90 Aplicações Diretas							4.000.000	4.000.000
<b>752 Energia Elétrica</b>							1.200.000	1.200.000
<b>314 Segurança Pública e Defesa Social</b>							1.200.000	1.200.000

1031

Governo do Estado da Bahia  
Orçamento 2022

Orçamentos Fiscal e da Seguridade Social - Recursos de Todas as Fontes Poder: 3 - Executivo  
Programa de Trabalho, por Poder, Órgão e Unidade Orçamentária Órgão: 20 - Secretaria da Segurança Pública  
Unid. Orçamentária: 602 - Fundo Estadual do Corpo de Bombeiros Militar da Bahia (em R\$ 1,00)

Código / Especificação (Função, Subfunção, Programa, Projeto/Atividade, Objeto e Modalidade de Aplicação)	F / S	Pessoal e Enc.Sociais	Juros e Enc. da Dívida	Outras Desp. Correntes	Investimentos	Inversões Financeiras	Amortização e Refinanciamento da Dívida	Total
<b>2063 Vistoria em Edificação e Área de Risco</b>	F			1.200.000				1.200.000
Realizar vistoria e fiscalização em edificações e áreas de risco, visando garantir medidas de segurança previstas em legislação específica, através de emissão de licenciamento contra incêndio e pânico em edificações								
90 Aplicações Diretas				1.200.000				1.200.000
<b>2251 Prevenção e Atendimento a Sinistros</b>	F			2.200.000				2.200.000
Garantir ao Corpo de Bombeiros as condições necessárias à realização de ações de prevenção e pronto atendimento das urgências e emergências								
90 Aplicações Diretas				2.200.000				2.200.000
<b>3039 Aperfeiçoamento de Sistema de Tecnologia da Informação e Comunicação para o Corpo de Bombeiros Militar da Bahia</b>	F			3.182.000				3.182.000
Aperfeiçoar sistemas de Tecnologia da Informação e Comunicação -TIC-, a partir da análise e melhoria de seus processos e sistemas de informação e comunicação								
90 Aplicações Diretas				3.182.000				3.182.000
<b>4123 Operação de Aeronave do Corpo de Bombeiro Militar</b>	F			1.800.000				1.800.000
Mantem em operação a aeronave do Corpo de Bombeiros Militar, assegurando as condições necessárias ao seu funcionamento								

1029

Governo do Estado da Bahia  
Orçamento 2022

Orçamentos Fiscal e da Seguridade Social - Recursos de Todas as Fontes Poder: 3 - Executivo  
Programa de Trabalho, por Poder, Órgão e Unidade Orçamentária Órgão: 20 - Secretaria da Segurança Pública  
Unid. Orçamentária: 602 - Fundo Estadual do Corpo de Bombeiros Militar da Bahia (em R\$ 1,00)

Código / Especificação (Função, Subfunção, Programa, Projeto/Atividade, Objeto e Modalidade de Aplicação)	F / S	Pessoal e Enc.Sociais	Juros e Enc. da Dívida	Outras Desp. Correntes	Investimentos	Inversões Financeiras	Amortização e Refinanciamento da Dívida	Total
<b>1765 Implantação de Sistema de Energia Renovável</b>	F				1.200.000			1.200.000
Implantar sistemas de geração distribuída de energia elétrica, através da utilização de fontes renováveis, com vistas à mitigação do consumo pela administração pública								
90 Aplicações Diretas					1.200.000			1.200.000
<b>Total do Orçamento Fiscal</b>				<b>33.508.000</b>	<b>26.141.000</b>			<b>59.649.000</b>
<b>Total do Orçamento da Seguridade Social</b>				<b>33.508.000</b>	<b>26.141.000</b>			<b>59.649.000</b>
<b>Total Geral</b>				<b>33.508.000</b>	<b>26.141.000</b>			<b>59.649.000</b>

1032

Governo do Estado da Bahia  
Orçamento 2022

Orçamentos Fiscal e da Seguridade Social - Recursos de Todas as Fontes Poder: 3 - Executivo  
Programa de Trabalho, por Poder, Órgão e Unidade Orçamentária Órgão: 20 - Secretaria da Segurança Pública  
Unid. Orçamentária: 602 - Fundo Estadual do Corpo de Bombeiros Militar da Bahia (em R\$ 1,00)

Código / Especificação (Função, Subfunção, Programa, Projeto/Atividade, Objeto e Modalidade de Aplicação)	F / S	Pessoal e Enc.Sociais	Juros e Enc. da Dívida	Outras Desp. Correntes	Investimentos	Inversões Financeiras	Amortização e Refinanciamento da Dívida	Total
90 Aplicações Diretas				1.800.000				1.800.000
<b>4354 Funcionamento de Unidade do Corpo de Bombeiros Militar</b>	F			5.200.000	3.000.000			8.200.000
Assegurar o funcionamento de unidades do Corpo de Bombeiros, possibilitando a melhoria no atendimento das demandas de defesa civil								
90 Aplicações Diretas				5.200.000	3.000.000			8.200.000
<b>4359 Funcionamento da Frota de Veículos do Corpo de Bombeiros Militar</b>	F			3.000.000				3.000.000
Assegurar o funcionamento da frota de veículos do Corpo de Bombeiros Militar, possibilitando maior eficiência operacional no atendimento às demandas do cidadão								
90 Aplicações Diretas				3.000.000				3.000.000
<b>4834 Funcionamento do Serviço de Bombeiros em Evento Popular</b>	F			3.000.000				3.000.000
Assegurar o funcionamento do serviço de bombeiros em eventos populares, possibilitando a execução de suas atividades e o atendimento à população								
90 Aplicações Diretas				3.000.000				3.000.000
<b>5007 Ampliação de Unidade do Corpo de Bombeiros Militar</b>	F				4.929.000			4.929.000
Ampliar as unidades do Corpo de Bombeiros Militar, melhorando a rede física e proporcionando um atendimento mais qualificado ao cidadão								
90 Aplicações Diretas					4.929.000			4.929.000
<b>5037 Aquisição de Armamento do Sistema de Segurança Pública para o</b>	F					30.000		30.000

1030

Governo do Estado da Bahia  
Orçamento 2022

Orçamentos Fiscal e da Seguridade Social - Recursos de Todas as Fontes Poder: 3 - Executivo  
Programa de Trabalho, por Poder, Órgão e Unidade Orçamentária Órgão: 20 - Secretaria da Segurança Pública  
Unid. Orçamentária: 801 - Polícia Militar da Bahia (em R\$ 1,00)

Código / Especificação (Função, Subfunção, Programa, Projeto/Atividade, Objeto e Modalidade de Aplicação)	F / S	Pessoal e Enc.Sociais	Juros e Enc. da Dívida	Outras Desp. Correntes	Investimentos	Inversões Financeiras	Amortização e Refinanciamento da Dívida	Total
<b>06 Segurança Pública</b>		2.464.284.000		466.097.000	5.224.000			2.935.605.000
<b>122 Administração Geral</b>		2.464.284.000		90.253.000				2.554.537.000
<b>308 Inclusão Socioprodutiva e Mundo do Trabalho</b>				132.000				132.000
<b>4131 Administração de Bolsa Estágio de Nível Superior - Partiu Estágio/Mais Futuro</b>	F				132.000			132.000
Atender despesas com o pagamento de bolsa estágio para estudantes de nível superior do programa Partiu Estágio/Mais Futuro, dando oportunidade a universitários baianos na Administração Pública Estadual								
90 Aplicações Diretas					132.000			132.000
<b>314 Segurança Pública e Defesa Social</b>		2.462.317.000		9.843.000				2.471.960.000
<b>5414 Encargos com Concessionária de Serviço Público em Unidade Finalística</b>	F			9.843.000				9.843.000
Atender despesas com o fornecimento de energia elétrica, água e esgoto, telefonia, correios, gás e outros serviços concedidos em unidades finalísticas								
90 Aplicações Diretas				9.843.000				9.843.000
<b>6916 Administração de Pessoal e Encargos do Sistema de Segurança Pública</b>	F	2.462.317.000						2.462.317.000
Atender despesas com o pagamento de vencimentos e vantagens do pessoal finalístico do Sistema de Segurança Pública								
90 Aplicações Diretas		2.461.682.000						2.461.682.000
91 Aplicação Direta Decorrente de Operação entre Órgãos, Fundos e		635.000						635.000

1033



SALVADOR, TERÇA-FEIRA, 25 DE JANEIRO DE 2022 - ANO CVI - Nº 23.339

Govorno do Estado da Bahia  
Orçamento 2022

Orçamentos Fiscal e da Seguridade Social - Recursos de Todas as Fontes  
Programa de Trabalho, por Poder, Órgão e Unidade Orçamentária

Poder: 3 - Executivo  
Órgão: 20 - Secretaria da Segurança Pública  
Unid. Orçamentária: 801 - Polícia Militar da Bahia  
(em R\$ 1.00)

Art. 2º e art. 22 da Lei nº 4.320/64

Código / Especificação (Função, Subfunção, Programa, Projeto/Atividade, Objeto e Modalidade de Aplicação)	F / S	Pessoal e Enc.Sociais	Juros e Enc. da Dívida	Outras Desp. Correntes	Investimentos	Inversões Financeiras	Amortização e Refinanciamento da Dívida	Total
Entidades Integrantes dos Orçamentos								
502 Ações de Apoio Administrativo do Poder Executivo		1.967.000		80.478.000				82.445.000
2003 Administração de Bolsa Complementar de Estagiário	F			133.000				133.000
Atender despesas com o pagamento de bolsa complementar aos estagiários, inclusive as relativas a transporte e seguro								
90 Aplicações Diretas				133.000				133.000
2005 Administração de Pessoal sob Regime Especial de Direito Administrativo - Reda	F	1.967.000						1.967.000
Atender despesas com pessoal sob Regime Especial de Direito Administrativo - Reda, através de contratação por tempo determinado facultada pela Constituição Federal em seu art. 37, inciso IX e de acordo com os artigos 252 a 255 da Lei nº 6.677/94								
90 Aplicações Diretas		1.967.000						1.967.000
2009 Encargos com Benefícios Especiais	S			73.500.000				73.500.000
Atender despesas com encargos de benefícios concedidos mediante leis específicas, tais como pensões especiais, auxílio-maternidade, auxílio-funeral, auxílio-creche ou pré-escolar, salário-família, auxílio-reclusão, auxílio-fardamento de militar, indenização de transporte de bagagem para militar e demais benefícios não previdenciários								

1034

Govorno do Estado da Bahia  
Orçamento 2022

Orçamentos Fiscal e da Seguridade Social - Recursos de Todas as Fontes  
Programa de Trabalho, por Poder, Órgão e Unidade Orçamentária

Poder: 3 - Executivo  
Órgão: 20 - Secretaria da Segurança Pública  
Unid. Orçamentária: 801 - Polícia Militar da Bahia  
(em R\$ 1.00)

Art. 2º e art. 22 da Lei nº 4.320/64

Código / Especificação (Função, Subfunção, Programa, Projeto/Atividade, Objeto e Modalidade de Aplicação)	F / S	Pessoal e Enc.Sociais	Juros e Enc. da Dívida	Outras Desp. Correntes	Investimentos	Inversões Financeiras	Amortização e Refinanciamento da Dívida	Total
90 Aplicações Diretas				73.500.000				73.500.000
2018 Encargos com Concessionárias de Serviços Públicos em Unidade Administrativa	F			4.660.000				4.660.000
Atender despesas com o fornecimento de energia elétrica, água e esgoto, telefonia, correios, gás e outros serviços concedidos em unidades administrativas								
90 Aplicações Diretas				4.660.000				4.660.000
2068 Indenização a Militar da Reserva Remunerada	F			2.185.000				2.185.000
Indenizar os militares estaduais convocados da Reserva Remunerada em caráter transitório e por conveniência da Administração, em atendimento ao Decreto nº 19.552 de 20/03/2020 que regulamenta o art. 18 da Lei 7.990 de 27/12/2001								
90 Aplicações Diretas				2.185.000				2.185.000
126 Tecnologia da Informação				9.400.000				9.400.000
502 Ações de Apoio Administrativo do Poder Executivo				9.400.000				9.400.000
2002 Manutenção de Serviços de Tecnologia da Informação e Comunicação	F			9.400.000				9.400.000
Atender despesas com a manutenção de serviços de tecnologia da informação e comunicação, visando otimização e racionalização dos recursos disponíveis								
90 Aplicações Diretas				9.400.000				9.400.000
128 Formação de Recursos Humanos				14.850.000				14.850.000
314 Segurança Pública e Defesa Social				14.850.000				14.850.000

1035

Govorno do Estado da Bahia  
Orçamento 2022

Orçamentos Fiscal e da Seguridade Social - Recursos de Todas as Fontes  
Programa de Trabalho, por Poder, Órgão e Unidade Orçamentária

Poder: 3 - Executivo  
Órgão: 20 - Secretaria da Segurança Pública  
Unid. Orçamentária: 801 - Polícia Militar da Bahia  
(em R\$ 1.00)

Art. 2º e art. 22 da Lei nº 4.320/64

Código / Especificação (Função, Subfunção, Programa, Projeto/Atividade, Objeto e Modalidade de Aplicação)	F / S	Pessoal e Enc.Sociais	Juros e Enc. da Dívida	Outras Desp. Correntes	Investimentos	Inversões Financeiras	Amortização e Refinanciamento da Dívida	Total
3530 Capacitação de Servidor do Sistema Estadual de Segurança Pública	F			1.850.000				1.850.000
Capacitar servidores, policiais, bombeiros e administrativos, sob base científica, humanística e multidisciplinar, com vistas ao bom desempenho dos serviços prestados ao cidadão								
90 Aplicações Diretas				1.850.000				1.850.000
6920 Formação de Servidor do Sistema Estadual de Segurança Pública	F			13.000.000				13.000.000
Complementar a etapa de seleção de servidores do Sistema Estadual de Segurança Pública, formando e qualificando o efetivo previsto em Lei, sob base científica, humanística e multidisciplinar, com vista ao bom desempenho dos serviços prestados no atendimento ao cidadão								
90 Aplicações Diretas				13.000.000				13.000.000
131 Comunicação Social				960.000				960.000
502 Ações de Apoio Administrativo do Poder Executivo				960.000				960.000
2020 Publicidade de Ato Oficial do Órgão	F			960.000				960.000
Atender despesas com publicação de atos da administração pública em atendimento ao Art. 22 da Constituição Estadual								
90 Aplicações Diretas				960.000				960.000
181 Policiamento				136.896.000	5.224.000			142.120.000
314 Segurança Pública e Defesa Social				136.896.000	5.224.000			142.120.000

1036

Govorno do Estado da Bahia  
Orçamento 2022

Orçamentos Fiscal e da Seguridade Social - Recursos de Todas as Fontes  
Programa de Trabalho, por Poder, Órgão e Unidade Orçamentária

Poder: 3 - Executivo  
Órgão: 20 - Secretaria da Segurança Pública  
Unid. Orçamentária: 801 - Polícia Militar da Bahia  
(em R\$ 1.00)

Art. 2º e art. 22 da Lei nº 4.320/64

Código / Especificação (Função, Subfunção, Programa, Projeto/Atividade, Objeto e Modalidade de Aplicação)	F / S	Pessoal e Enc.Sociais	Juros e Enc. da Dívida	Outras Desp. Correntes	Investimentos	Inversões Financeiras	Amortização e Refinanciamento da Dívida	Total
2874 Funcionamento do Serviço de Saúde do Sistema de Segurança Pública	F			800.000				800.000
Assegurar o funcionamento do sistema de saúde dos servidores da Segurança Pública, possibilitando o atendimento inclusive aos seus dependentes								
90 Aplicações Diretas				800.000				800.000
4374 Operação de Aeronave da Polícia Militar	F			10.300.000				10.300.000
Manter em operação as aeronaves da Polícia Militar, assegurando as condições necessárias ao seu funcionamento								
90 Aplicações Diretas				10.300.000				10.300.000
4714 Prevenção à Vitimização Policial	F			445.000				445.000
Implementar ações de prevenção à vitimização policial, proporcionando melhores condições de segurança aos policiais								
90 Aplicações Diretas				445.000				445.000
4788 Funcionamento de Base Comunitária de Segurança Pública	F			643.000				643.000
Assegurar o funcionamento das bases comunitárias de segurança pública, possibilitando a execução de suas atividades e o atendimento à população								
90 Aplicações Diretas				643.000				643.000
5080 Fortalecimento da Atuação da Corregedoria da Polícia Militar	F			100.000				100.000
Fortalecer os valores institucionais por meio da melhoria da conduta do policial militar no serviço e da inibição da prática de infrações								

1037

Govorno do Estado da Bahia  
Orçamento 2022

Orçamentos Fiscal e da Seguridade Social - Recursos de Todas as Fontes  
Programa de Trabalho, por Poder, Órgão e Unidade Orçamentária

Poder: 3 - Executivo  
Órgão: 20 - Secretaria da Segurança Pública  
Unid. Orçamentária: 801 - Polícia Militar da Bahia  
(em R\$ 1.00)

Art. 2º e art. 22 da Lei nº 4.320/64

Código / Especificação (Função, Subfunção, Programa, Projeto/Atividade, Objeto e Modalidade de Aplicação)	F / S	Pessoal e Enc.Sociais	Juros e Enc. da Dívida	Outras Desp. Correntes	Investimentos	Inversões Financeiras	Amortização e Refinanciamento da Dívida	Total
5080 Fortalecimento da Atuação da Corregedoria da Polícia Militar	F			100.000				100.000
Fortalecer os valores institucionais por meio da melhoria da conduta do policial militar no serviço e da inibição da prática de infrações								
90 Aplicações Diretas				100.000				100.000
5084 Fortalecimento da Filosofia de Polícia Comunitária	F			100.000	100.000			200.000
Ampliar a atuação da Polícia Comunitária por meio de ações de aproximação com a comunidade								
90 Aplicações Diretas				100.000	100.000			200.000
6919 Funcionamento do Serviço de Policiamento	F			7.000.000				7.000.000
Assegurar o funcionamento do serviço de policiamento, possibilitando a proteção da população, por meio da prevenção e repressão da criminalidade								
90 Aplicações Diretas				7.000.000				7.000.000
6921 Funcionamento da Frota de Veículos da Polícia	F			68.600.000				68.600.000
Assegurar o funcionamento da frota de veículos da polícia, possibilitando maior eficiência operacional no atendimento das demandas de combate à criminalidade								
90 Aplicações Diretas				68.600.000				68.600.000
6922 Funcionamento de Unidade de Polícia	F			30.500.000				30.500.000
Assegurar o funcionamento de unidades de polícia, possibilitando a execução de suas atividades regulares e o								

1038

Govorno do Estado da Bahia  
Orçamento 2022

Orçamentos Fiscal e da Seguridade Social - Recursos de Todas as Fontes  
Programa de Trabalho, por Poder, Órgão e Unidade Orçamentária

Poder: 3 - Executivo  
Órgão: 20 - Secretaria da Segurança Pública  
Unid. Orçamentária: 801 - Polícia Militar da Bahia  
(em R\$ 1.00)

Art. 2º e art. 22 da Lei nº 4.320/64

Código / Especificação (Função, Subfunção, Programa, Projeto/Atividade, Objeto e Modalidade de Aplicação)	F / S	Pessoal e Enc.Sociais	Juros e Enc. da Dívida	Outras Desp. Correntes	Investimentos	Inversões Financeiras	Amortização e Refinanciamento da Dívida	Total
6922 Funcionamento de Unidade de Polícia	F			30.300.000				30.300.000
atendimento à população								
90 Aplicações Diretas				30.300.000				30.300.000
91 Aplicação Direta Decorrente de Operação entre Órgãos, Fundos e Entidades Integrantes dos Orçamentos				200.000				200.000
6923 Funcionamento do Serviço de Policiamento Preventivo em Evento Popular	F			14.000.000				14.000.000
Assegurar as condições necessárias ao funcionamento do serviço de policiamento preventivo em eventos populares no âmbito do Estado, promovendo a ordem e a paz								
90 Aplicações Diretas				14.000.000				14.000.000
7873 Ampliação e Renovação da Frota de Veículos do Sistema de Segurança Pública	F				724.000			724.000
Adquirir veículos para reposição e ampliação da frota da polícia necessários à eficiente atuação no controle da criminalidade								
90 Aplicações Diretas					724.000			724.000
7874 Aquisição de Armamento para o Sistema de Segurança Pública	F				100.000			100.000
Adquirir armamento para suprir os órgãos do sistema de segurança pública, proporcionando condições de trabalho e eficiente atuação no controle da criminalidade								

1039



Governo do Estado da Bahia  
Orçamento 2022

Poder: 3 - Executivo  
Órgão: 20 - Secretaria da Segurança Pública  
Unid. Orçamentária: 801 - Polícia Militar da Bahia

Orçamentos Fiscal e da Seguridade Social - Recursos de Todas as Fontes  
Programa de Trabalho, por Poder, Órgão e Unidade Orçamentária

Art. 2º e art. 22 da Lei nº 4.320/64 (em R\$ 1,00)

Código / Especificação (Função, Subfunção, Programa, Projeto/Atividade, Objeto e Modalidade de Aplicação)	F / S	Pessoal e Enc.Sociais	Juros e Enc. da Dívida	Outras Desp. Correntes	Investimentos	Inversões Financeiras	Amortização e Refinanciamento da Dívida	Total
90 Aplicações Diretas					100.000			100.000
<b>7875 Aquisição de Equipamento de Informática para o Sistema de Segurança Pública</b>	F				1.700.000			1.700.000
Adquirir equipamentos de informática para o Sistema de Segurança Pública, dotando-o de infraestrutura na área de tecnologia de informação para uma melhor atuação no controle da criminalidade								
90 Aplicações Diretas					1.700.000			1.700.000
<b>7876 Aquisição de Equipamento de Proteção e Segurança para o Sistema de Segurança Pública</b>	F			500.000	500.000			1.000.000
Adquirir equipamento de proteção individual, inclusive materiais operacionais, dando suporte para uma eficiente atuação de combate à criminalidade								
90 Aplicações Diretas				500.000				1.000.000
<b>7877 Aquisição de Equipamento para o Sistema de Segurança Pública</b>	F				2.000.000			2.000.000
Adquirir equipamentos e materiais permanentes e operacionais necessários para suprir as unidades do sistema de segurança pública								
90 Aplicações Diretas				500.000				1.000.000
<b>7878 Aquisição de Munição para a Polícia</b>	F			3.570.000	2.000.000			3.570.000
Adquirir munição para suprir as necessidades da polícia proporcionando uma eficiente atuação no controle da criminalidade								

1040

Governo do Estado da Bahia  
Orçamento 2022

Poder: 3 - Executivo  
Órgão: 20 - Secretaria da Segurança Pública  
Unid. Orçamentária: 801 - Polícia Militar da Bahia

Orçamentos Fiscal e da Seguridade Social - Recursos de Todas as Fontes  
Programa de Trabalho, por Poder, Órgão e Unidade Orçamentária

Art. 2º e art. 22 da Lei nº 4.320/64 (em R\$ 1,00)

Código / Especificação (Função, Subfunção, Programa, Projeto/Atividade, Objeto e Modalidade de Aplicação)	F / S	Pessoal e Enc.Sociais	Juros e Enc. da Dívida	Outras Desp. Correntes	Investimentos	Inversões Financeiras	Amortização e Refinanciamento da Dívida	Total
90 Aplicações Diretas				3.570.000				3.570.000
<b>7880 Reforma de Unidade do Sistema de Segurança Pública</b>	F			338.000	100.000			438.000
Reformar as unidades do Sistema de Segurança Pública, melhorando a rede física e proporcionando um melhor atendimento ao cidadão								
90 Aplicações Diretas				338.000	100.000			438.000
<b>183 Informação e Inteligência</b>				48.000				48.000
<b>314 Segurança Pública e Defesa Social</b>				48.000				48.000
<b>6918 Funcionamento do Serviço de Inteligência Policial</b>	F			48.000				48.000
Assegurar o funcionamento do serviço de inteligência policial, possibilitando a realização de missões, prevenção e repressão de ações delituosas e monitoramento das áreas sensíveis à prática de delitos, numa ação integrada dos órgãos da Segurança Pública								
90 Aplicações Diretas				48.000				48.000
<b>243 Assistência à Criança e ao Adolescente</b>				400.000				400.000
<b>314 Segurança Pública e Defesa Social</b>				400.000				400.000
<b>4886 Desenvolvimento de Ação de Prevenção ao Uso de Drogas por Crianças e Adolescentes - Proerd</b>	F			400.000				400.000
Orientar crianças, adolescentes e adultos para a prevenção ao uso de drogas e entorpecentes, por meio de ações de caráter educacional, realizada por policiais militares, integrando Polícia Militar, família e escola para a valorização da vida e a construção de								

1041

Governo do Estado da Bahia  
Orçamento 2022

Poder: 3 - Executivo  
Órgão: 20 - Secretaria da Segurança Pública  
Unid. Orçamentária: 801 - Polícia Militar da Bahia

Orçamentos Fiscal e da Seguridade Social - Recursos de Todas as Fontes  
Programa de Trabalho, por Poder, Órgão e Unidade Orçamentária

Art. 2º e art. 22 da Lei nº 4.320/64 (em R\$ 1,00)

Código / Especificação (Função, Subfunção, Programa, Projeto/Atividade, Objeto e Modalidade de Aplicação)	F / S	Pessoal e Enc.Sociais	Juros e Enc. da Dívida	Outras Desp. Correntes	Investimentos	Inversões Financeiras	Amortização e Refinanciamento da Dívida	Total
<b>4886 Desenvolvimento de Ação de Prevenção ao Uso de Drogas por Crianças e Adolescentes - Proerd</b>								
uma sociedade mais justa, sadia e feliz								
90 Aplicações Diretas				400.000				400.000
<b>302 Assistência Hospitalar e Ambulatorial</b>				63.273.000				63.273.000
<b>502 Ações de Apoio Administrativo do Poder Executivo</b>				63.273.000				63.273.000
<b>2022 Assistência à Saúde dos Servidores Públicos Estaduais e seus Dependentes - Planserv</b>	S			63.273.000				63.273.000
Atender despesas com a contribuição patronal para o sistema de assistência à saúde dos servidores públicos estaduais e seus dependentes, inclusive dos servidores em Regime Especial de Direito Administrativo - Reda								
91 Aplicação Direta Decorrente de Operação entre Órgãos, Fundos e Entidades Integrantes dos Orçamentos				63.273.000				63.273.000
<b>331 Proteção e Benefícios ao Trabalhador</b>				150.017.000				150.017.000
<b>502 Ações de Apoio Administrativo do Poder Executivo</b>				150.017.000				150.017.000
<b>2013 Auxílios Transporte e Alimentação aos Servidores e Empregados Públicos</b>	F			150.017.000				150.017.000
Atender despesas com auxílios transporte e alimentação para servidores e empregados públicos, inclusive em contratação por tempo determinado - Reda e CLT, conforme autorização legal								

1042

Governo do Estado da Bahia  
Orçamento 2022

Poder: 3 - Executivo  
Órgão: 20 - Secretaria da Segurança Pública  
Unid. Orçamentária: 801 - Polícia Militar da Bahia

Orçamentos Fiscal e da Seguridade Social - Recursos de Todas as Fontes  
Programa de Trabalho, por Poder, Órgão e Unidade Orçamentária

Art. 2º e art. 22 da Lei nº 4.320/64 (em R\$ 1,00)

Código / Especificação (Função, Subfunção, Programa, Projeto/Atividade, Objeto e Modalidade de Aplicação)	F / S	Pessoal e Enc.Sociais	Juros e Enc. da Dívida	Outras Desp. Correntes	Investimentos	Inversões Financeiras	Amortização e Refinanciamento da Dívida	Total
90 Aplicações Diretas				150.017.000				150.017.000
<b>12 Educação</b>				983.500	855.800			1.839.300
<b>361 Ensino Fundamental</b>				900.000	855.800			1.755.800
<b>306 Educação</b>				900.000	855.800			1.755.800
<b>2628 Funcionamento de Colégio da Polícia Militar</b>	F			900.000				900.000
Assegurar o funcionamento dos colégios da Polícia Militar, por meio de apoio técnico/pedagógico e manutenção da estrutura física e instalações das Unidades Escolares, possibilitando a execução de suas atividades regulares para a promoção de uma educação de qualidade a jovens em idade escolar								
90 Aplicações Diretas				900.000				900.000
<b>5354 Aparelhamento de Colégio da Polícia Militar</b>	F			855.800				855.800
Aparelhar colégios da Polícia Militar, por meio de aquisição de equipamentos e materiais permanentes, necessários ao funcionamento								
90 Aplicações Diretas				855.800				855.800
<b>368 Educação Básica</b>				83.500				83.500
<b>306 Educação</b>				83.500				83.500
<b>7528 Melhoria da Estrutura Física de Unidade Escolar da Educação Básica</b>	F			83.500				83.500
Preservar a estrutura física das unidades escolares da educação básica, por meio de obras e serviços de engenharia para recuperação, reparação e adaptação, garantindo padrões necessários ao seu								

1043

Governo do Estado da Bahia  
Orçamento 2022

Poder: 3 - Executivo  
Órgão: 20 - Secretaria da Segurança Pública  
Unid. Orçamentária: 801 - Polícia Militar da Bahia

Orçamentos Fiscal e da Seguridade Social - Recursos de Todas as Fontes  
Programa de Trabalho, por Poder, Órgão e Unidade Orçamentária

Art. 2º e art. 22 da Lei nº 4.320/64 (em R\$ 1,00)

Código / Especificação (Função, Subfunção, Programa, Projeto/Atividade, Objeto e Modalidade de Aplicação)	F / S	Pessoal e Enc.Sociais	Juros e Enc. da Dívida	Outras Desp. Correntes	Investimentos	Inversões Financeiras	Amortização e Refinanciamento da Dívida	Total
<b>7528 Melhoria da Estrutura Física de Unidade Escolar da Educação Básica</b>								
funcionamento								
90 Aplicações Diretas				83.500				83.500
<b>28 Encargos Especiais</b>		5.000						5.000
<b>846 Outros Encargos Especiais</b>		5.000						5.000
<b>900 Operação Especial do Poder Executivo</b>		5.000						5.000
<b>8001 Encargos com Cumprimento de Sentença Judicial</b>	F	5.000						5.000
Atender despesas com sentenças judiciais resultantes de precatórios, sentenças transitadas em julgado, sentenças transitadas em julgado de pequeno valor, na forma definida em lei, decisões judiciais e outros débitos judiciais perdidos vincendos								
90 Aplicações Diretas		5.000						5.000
<b>Total do Orçamento Fiscal</b>		<b>2.464.289.000</b>		<b>330.307.500</b>	<b>6.079.800</b>			<b>2.800.676.300</b>
<b>Total do Orçamento da Seguridade Social</b>				<b>136.773.000</b>				<b>136.773.000</b>
<b>Total Geral</b>		<b>2.464.289.000</b>		<b>467.080.500</b>	<b>6.079.800</b>			<b>2.937.449.300</b>

1044

Governo do Estado da Bahia  
Orçamento 2022

Poder: 3 - Executivo  
Órgão: 20 - Secretaria da Segurança Pública  
Unid. Orçamentária: 802 - Polícia Civil da Bahia

Orçamentos Fiscal e da Seguridade Social - Recursos de Todas as Fontes  
Programa de Trabalho, por Poder, Órgão e Unidade Orçamentária

Art. 2º e art. 22 da Lei nº 4.320/64 (em R\$ 1,00)

Código / Especificação (Função, Subfunção, Programa, Projeto/Atividade, Objeto e Modalidade de Aplicação)	F / S	Pessoal e Enc.Sociais	Juros e Enc. da Dívida	Outras Desp. Correntes	Investimentos	Inversões Financeiras	Amortização e Refinanciamento da Dívida	Total
<b>06 Segurança Pública</b>		872.520.000		141.199.000	93.000			1.013.812.000
<b>122 Administração Geral</b>		872.520.000		16.970.000				889.490.000
<b>308 Inclusão Socioprodutiva e Mundo do Trabalho</b>				264.000				264.000
<b>4131 Administração de Bolsa Estágio de Nível Superior - Partiu Estágio/Mais Futuro</b>	F			264.000				264.000
Atender despesas com o pagamento de bolsa estágio para estudantes de nível superior do programa Partiu Estágio/Mais Futuro, dando oportunidade a universitários baianos na Administração Pública Estadual								
90 Aplicações Diretas				264.000				264.000
<b>314 Segurança Pública e Defesa Social</b>		872.483.000		13.779.000				886.262.000
<b>4514 Encargos com Concessionária de Serviço Público em Unidade Finalística</b>	F			13.779.000				13.779.000
Atender despesas com o fornecimento de energia elétrica, água e esgoto, telefonia, correios, gás e outros serviços concedidos em unidades finalísticas								
90 Aplicações Diretas				13.779.000				13.779.000
<b>6916 Administração de Pessoal e Encargos do Sistema de Segurança Pública</b>	F	872.483.000						872.483.000
Atender despesas com o pagamento de vencimentos e vantagens do pessoal finalístico do Sistema de Segurança Pública								
90 Aplicações Diretas		724.222.000						724.222.000
91 Aplicação Direta Decorrente de Operação entre Órgãos, Fundos e		148.261.000						148.261.000

1045





SALVADOR, TERÇA-FEIRA, 25 DE JANEIRO DE 2022 - ANO CVI - Nº 23.339

Governou do Estado da Bahia  
Orçamento 2022

Poder: 3 - Executivo

Órgão: 20 - Secretaria da Segurança Pública  
Unid. Orçamentária: 802 - Polícia Civil da Bahia

(em R\$ 1.00)

Código / Especificação (Função, Subfunção, Programa, Projeto/Atividade, Objeto e Modalidade de Aplicação)	F / S	Pessoal e Enc.Sociais	Juros e Enc. da Dívida	Outras Desp. Correntes	Investimentos	Inversões Financeiras	Amortização e Refinanciamento da Dívida	Total
Entidades Integrantes dos Orçamentos								
502 Ações de Apoio Administrativo do Poder Executivo		37.000		2.927.000				2.964.000
2003 Administração de Bolsa Complementar de Estagiário	F			20.000				20.000
Atender despesas com o pagamento de bolsa complementar aos estagiários, inclusive as relativas a transporte e seguro								
90 Aplicações Diretas				20.000				20.000
2005 Administração de Pessoal sob Regime Especial de Direito Administrativo - Reda	F	37.000						37.000
Atender despesas com pessoal sob Regime Especial de Direito Administrativo - Reda, através de contratação por tempo determinado facultada pela Constituição Federal em seu art. 37, inciso IX e de acordo com os artigos 252 a 255 da Lei nº 6.677/94								
90 Aplicações Diretas		37.000						37.000
2009 Encargos com Benefícios Especiais	S			2.907.000				2.907.000
Atender despesas com encargos de benefícios concedidos mediante leis específicas, tais como pensões especiais, auxílio-maternidade, auxílio-funeral, auxílio-creche ou pré-escolar, salário-família, auxílio-reclusão, auxílio-fardamento de militar, indenização de transporte de bagagem para militar e demais benefícios não previdenciários								

1046

Governou do Estado da Bahia  
Orçamento 2022

Poder: 3 - Executivo

Órgão: 20 - Secretaria da Segurança Pública  
Unid. Orçamentária: 802 - Polícia Civil da Bahia

(em R\$ 1.00)

Código / Especificação (Função, Subfunção, Programa, Projeto/Atividade, Objeto e Modalidade de Aplicação)	F / S	Pessoal e Enc.Sociais	Juros e Enc. da Dívida	Outras Desp. Correntes	Investimentos	Inversões Financeiras	Amortização e Refinanciamento da Dívida	Total
4032 Funcionamento do Departamento Médico de Polícia Civil								
santária aos servidores e custodiados								
90 Aplicações Diretas				124.000				124.000
4033 Funcionamento da Corregedoria da Polícia Civil	F			310.000				310.000
Assegurar o funcionamento da Corregedoria de Polícia Civil, a fim de velar pela observância do regime disciplinar, acompanhando, fiscalizando e orientando os seus servidores								
90 Aplicações Diretas				310.000				310.000
4539 Funcionamento da Academia da Polícia Civil	F			70.000				70.000
Assegurar o funcionamento da Academia da Polícia Civil - Acadepol, possibilitando o aprimoramento dos policiais civis em suas ações								
90 Aplicações Diretas				70.000				70.000
4846 Policiamento Judiciário em Evento Popular	F			300.000				300.000
Policiar os eventos populares através de registros de ocorrência, visando apurar as infrações penais e sua autoria por meio de investigação policial, determinando a prisão de criminosos								
90 Aplicações Diretas				300.000				300.000
6921 Funcionamento da Frota de Veículos da Polícia	F			19.477.000				19.477.000
Assegurar o funcionamento da frota de veículos da polícia, possibilitando maior eficiência operacional no atendimento das demandas de combate à								

1049

Governou do Estado da Bahia  
Orçamento 2022

Poder: 3 - Executivo

Órgão: 20 - Secretaria da Segurança Pública  
Unid. Orçamentária: 802 - Polícia Civil da Bahia

(em R\$ 1.00)

Código / Especificação (Função, Subfunção, Programa, Projeto/Atividade, Objeto e Modalidade de Aplicação)	F / S	Pessoal e Enc.Sociais	Juros e Enc. da Dívida	Outras Desp. Correntes	Investimentos	Inversões Financeiras	Amortização e Refinanciamento da Dívida	Total
90 Aplicações Diretas								
126 Tecnologia da Informação				2.907.000				2.907.000
314 Segurança Pública e Defesa Social				15.276.000				15.276.000
5539 Aperfeiçoamento do Sistema de Tecnologia da Informação e Comunicação	F			300.000				300.000
Aperfeiçoar sistemas de Tecnologia da Informação e Comunicação/TIC, inclusive aqueles a cargo da Companhia de Processamento de Dados do Estado - Prodeb, a partir da análise e melhoria de seus processos e sistemas de informação								
90 Aplicações Diretas				300.000				300.000
502 Ações de Apoio Administrativo do Poder Executivo				14.976.000				14.976.000
2002 Manutenção de Serviços de Tecnologia da Informação e Comunicação	F			14.976.000				14.976.000
Atender despesas com a manutenção de serviços de tecnologia da informação e comunicação, visando otimização e racionalização dos recursos disponíveis								
90 Aplicações Diretas				14.976.000				14.976.000
128 Formação de Recursos Humanos				20.250.000				20.250.000
314 Segurança Pública e Defesa Social				20.250.000				20.250.000
3530 Capacitação de Servidor do Sistema Estadual de Segurança Pública	F			250.000				250.000
Capacitar servidores, policiais, bombeiros e administrativos, sob base científica, humanística e multidisciplinar, com vistas ao bom desempenho dos								

1047

Governou do Estado da Bahia  
Orçamento 2022

Poder: 3 - Executivo

Órgão: 20 - Secretaria da Segurança Pública  
Unid. Orçamentária: 802 - Polícia Civil da Bahia

(em R\$ 1.00)

Código / Especificação (Função, Subfunção, Programa, Projeto/Atividade, Objeto e Modalidade de Aplicação)	F / S	Pessoal e Enc.Sociais	Juros e Enc. da Dívida	Outras Desp. Correntes	Investimentos	Inversões Financeiras	Amortização e Refinanciamento da Dívida	Total
6921 Funcionamento da Frota de Veículos da Polícia								
criminalidade								
90 Aplicações Diretas				19.442.000				19.442.000
91 Aplicação Direta Decorrente de Operação entre Órgãos, Fundos e Entidades Integrantes dos Orçamentos				35.000				35.000
6922 Funcionamento de Unidade de Polícia	F			20.761.000				20.761.000
Assegurar o funcionamento de unidades de polícia, possibilitando a execução de suas atividades regulares e o atendimento à população								
90 Aplicações Diretas				20.761.000				20.761.000
7875 Aquisição de Equipamento de Informática para o Sistema de Segurança Pública	F				93.000			93.000
Adquirir equipamentos de informática para o Sistema de Segurança Pública, dotando-o de infraestrutura na área da tecnologia de informação para uma melhor atuação no controle da criminalidade								
90 Aplicações Diretas					93.000			93.000
183 Informação e Inteligência				370.000				370.000
314 Segurança Pública e Defesa Social				370.000				370.000
4540 Funcionamento do Serviço de Documentação e Estatística Policial	F			36.000				36.000
Assegurar o funcionamento do serviço de Documentação e Estatística Policial, possibilitando subsidiar as ações de								

1050

Governou do Estado da Bahia  
Orçamento 2022

Poder: 3 - Executivo

Órgão: 20 - Secretaria da Segurança Pública  
Unid. Orçamentária: 802 - Polícia Civil da Bahia

(em R\$ 1.00)

Código / Especificação (Função, Subfunção, Programa, Projeto/Atividade, Objeto e Modalidade de Aplicação)	F / S	Pessoal e Enc.Sociais	Juros e Enc. da Dívida	Outras Desp. Correntes	Investimentos	Inversões Financeiras	Amortização e Refinanciamento da Dívida	Total
3530 Capacitação de Servidor do Sistema Estadual de Segurança Pública								
serviços prestados ao cidadão				250.000				250.000
90 Aplicações Diretas				250.000				250.000
6920 Formação de Servidor do Sistema Estadual de Segurança Pública	F			20.000.000				20.000.000
Complementar a etapa de seleção de servidores do Sistema Estadual de Segurança Pública, formando e qualificando o efetivo previsto em Lei, sob base científica, humanística e multidisciplinar, com vista ao bom desempenho dos serviços prestados no atendimento ao cidadão								
90 Aplicações Diretas				20.000.000				20.000.000
131 Comunicação Social				726.000				726.000
502 Ações de Apoio Administrativo do Poder Executivo				726.000				726.000
2020 Publicidade de Ato Oficial do Órgão	F			726.000				726.000
Atender despesas com publicação de atos da administração pública em atendimento ao Art. 22 da Constituição Estadual								
90 Aplicações Diretas				726.000				726.000
181 Policiamento				41.042.000	93.000			41.135.000
314 Segurança Pública e Defesa Social				41.042.000	93.000			41.135.000
4032 Funcionamento do Departamento Médico de Polícia Civil	F			124.000				124.000
Assegurar o funcionamento do serviço do Departamento Médico de Polícia Civil, possibilitando assistência médica e								

1048

Governou do Estado da Bahia  
Orçamento 2022

Poder: 3 - Executivo

Órgão: 20 - Secretaria da Segurança Pública  
Unid. Orçamentária: 802 - Polícia Civil da Bahia

(em R\$ 1.00)

Código / Especificação (Função, Subfunção, Programa, Projeto/Atividade, Objeto e Modalidade de Aplicação)	F / S	Pessoal e Enc.Sociais	Juros e Enc. da Dívida	Outras Desp. Correntes	Investimentos	Inversões Financeiras	Amortização e Refinanciamento da Dívida	Total
4540 Funcionamento do Serviço de Documentação e Estatística Policial								
investigação e repressão policial								
90 Aplicações Diretas				36.000				36.000
6918 Funcionamento do Serviço de Inteligência Policial	F			334.000				334.000
Assegurar o funcionamento do serviço de inteligência policial, possibilitando a realização de missões, prevenção e repressão de ações delituosas e monitoramento das áreas sensíveis à prática de delitos, numa ação integrada dos órgãos da Segurança Pública								
90 Aplicações Diretas				334.000				334.000
302 Assistência Hospitalar e Ambulatorial				10.967.000				10.967.000
502 Ações de Apoio Administrativo do Poder Executivo				10.967.000				10.967.000
2022 Assistência à Saúde dos Servidores Públicos Estaduais e seus Dependentes - Plansterv	S			10.967.000				10.967.000
Atender despesas com a contribuição patronal para o sistema de assistência à saúde dos servidores públicos estaduais e seus dependentes, inclusive dos servidores em Regime Especial de Direito Administrativo - Reda								
91 Aplicação Direta Decorrente de Operação entre Órgãos, Fundos e Entidades Integrantes dos Orçamentos				10.967.000				10.967.000
331 Proteção e Benefícios ao Trabalhador				19.998.000				19.998.000
502 Ações de Apoio Administrativo do Poder Executivo				19.998.000				19.998.000

1051



Governo do Estado da Bahia  
Orçamento 2022

Poder: 3 - Executivo

Órgão: 20 - Secretaria da Segurança Pública

Unid. Orçamentária: 802 - Polícia Civil da Bahia

(em R\$ 1.00)

Código / Especificação (Função, Subfunção, Programa, Projeto/Atividade, Objeto e Modalidade de Aplicação)	F / S	Pessoal e Enc.Sociais	Juros e Enc. da Dívida	Outras Desp. Correntes	Investimentos	Inversões Financeiras	Amortização e Refinanciamento da Dívida	Total
<b>2013 Auxílios Transporte e Alimentação aos Servidores e Empregados Públicos</b>	F			19.998.000				19.998.000
Atender despesas com auxílios transporte e alimentação para servidores e empregados públicos, inclusive em contratação por tempo determinado - Récia e CLT, conforme autorização legal								
90 Aplicações Diretas				19.998.000				19.998.000
<b>421 Custódia e Reintegração Social</b>				15.600.000				15.600.000
<b>314 Segurança Pública e Defesa Social</b>				15.600.000				15.600.000
<b>4548 Fornecedor de Alimentação a Pessoa Custodiada</b>	F			15.600.000				15.600.000
Fornecer alimentação a pessoas custodiadas quando submetidas a apuração de infrações penais								
90 Aplicações Diretas				15.600.000				15.600.000
<b>28 Encargos Especiais</b>		5.000						5.000
<b>846 Outros Encargos Especiais</b>		5.000						5.000
<b>900 Operação Especial do Poder Executivo</b>		5.000						5.000
<b>8001 Encargos com Cumprimento de Sentença Judicial</b>	F	5.000						5.000
Atender despesas com sentenças judiciais resultantes de precatórios, sentenças transitadas em julgado, sentenças transitadas em julgado de pequeno valor, na forma definida em lei, decisões judiciais e outros débitos judiciais periódicos vincendos								
90 Aplicações Diretas		5.000						5.000

1052

Governo do Estado da Bahia  
Orçamento 2022

Poder: 3 - Executivo

Órgão: 20 - Secretaria da Segurança Pública

Unid. Orçamentária: 802 - Polícia Civil da Bahia

(em R\$ 1.00)

Código / Especificação (Função, Subfunção, Programa, Projeto/Atividade, Objeto e Modalidade de Aplicação)	F / S	Pessoal e Enc.Sociais	Juros e Enc. da Dívida	Outras Desp. Correntes	Investimentos	Inversões Financeiras	Amortização e Refinanciamento da Dívida	Total
<b>Total do Orçamento Fiscal</b>		872.525.000		127.325.000	93.000			999.843.000
<b>Total do Orçamento da Segurança Social</b>				13.874.000				13.874.000
<b>Total Geral</b>		872.525.000		141.199.000	93.000			1.013.817.000

1053

Governo do Estado da Bahia  
Orçamento 2022

Poder: 3 - Executivo

Órgão: 20 - Secretaria da Segurança Pública

Unid. Orçamentária: 803 - Corpo de Bombeiros Militar da Bahia

(em R\$ 1.00)

Código / Especificação (Função, Subfunção, Programa, Projeto/Atividade, Objeto e Modalidade de Aplicação)	F / S	Pessoal e Enc.Sociais	Juros e Enc. da Dívida	Outras Desp. Correntes	Investimentos	Inversões Financeiras	Amortização e Refinanciamento da Dívida	Total
<b>06 Segurança Pública</b>		258.647.000		40.031.000	53.000			298.731.000
<b>122 Administração Geral</b>		258.647.000		7.224.000				265.871.000
<b>308 Inclusão Socioprodutiva e Mundo do Trabalho</b>				131.000				131.000
<b>4131 Administração de Bolsa Estágio de Nível Superior - Partiu Estágio/Mais Futuro</b>	F			131.000				131.000
Atender despesas com o pagamento de bolsa estágio para estudantes de nível superior do programa Partiu Estágio/Mais Futuro, dando oportunidade a universitários baianos na Administração Pública Estadual								
90 Aplicações Diretas				131.000				131.000
<b>314 Segurança Pública e Defesa Social</b>		258.647.000		1.725.000				260.372.000
<b>4514 Encargos com Concessionária de Serviço Público em Unidade Finalística</b>	F			1.725.000				1.725.000
Atender despesas com o fornecimento de energia elétrica, água e esgoto, telefonia, correios, gás e outros serviços concedidos em unidades finalísticas								
90 Aplicações Diretas				1.725.000				1.725.000
<b>6916 Administração de Pessoal e Encargos do Sistema de Segurança Pública</b>	F	258.647.000						258.647.000
Atender despesas com o pagamento de vencimentos e vantagens do pessoal finalístico do Sistema de Segurança Pública								
90 Aplicações Diretas		258.634.000						258.634.000
91 Aplicação Direta Decorrente de Operação entre Órgãos, Fundos e		13.000						13.000

1054

Governo do Estado da Bahia  
Orçamento 2022

Poder: 3 - Executivo

Órgão: 20 - Secretaria da Segurança Pública

Unid. Orçamentária: 803 - Corpo de Bombeiros Militar da Bahia

(em R\$ 1.00)

Código / Especificação (Função, Subfunção, Programa, Projeto/Atividade, Objeto e Modalidade de Aplicação)	F / S	Pessoal e Enc.Sociais	Juros e Enc. da Dívida	Outras Desp. Correntes	Investimentos	Inversões Financeiras	Amortização e Refinanciamento da Dívida	Total
<b>Entidades Integrantes dos Orçamentos</b>								
<b>502 Ações de Apoio Administrativo do Poder Executivo</b>				5.368.000				5.368.000
<b>2000 Manutenção de Serviços Técnicos e Administrativos</b>	F			1.808.000				1.808.000
Atender despesas administrativas e outros serviços auxiliares, bem como de assessoramento e controle								
90 Aplicações Diretas				1.808.000				1.808.000
<b>2009 Encargos com Benefícios Especiais</b>	S			3.529.000				3.529.000
Atender despesas com encargos de benefícios concedidos mediante leis específicas, tais como pensões especiais, auxílio-natalidade, auxílio-funeral, auxílio-creche ou pré-escolar, salário-família, auxílio-reclusão, auxílio-fardamento de militar, indenização de transporte de bagagem para militar e demais benefícios não previdenciários								
90 Aplicações Diretas				3.529.000				3.529.000
<b>2068 Indenização a Militar da Reserva Remunerada</b>	F			31.000				31.000
Indenizar os militares estaduais convocados da Reserva Remunerada em caráter transitório e por conveniência da Administração, em atendimento ao Decreto nº 19.552 de 20/03/2020 que regulamenta o art. 18 da Lei 7.990 de 27/12/2001								
90 Aplicações Diretas				31.000				31.000
<b>126 Tecnologia da Informação</b>				2.000.000				2.000.000

1055

Governo do Estado da Bahia  
Orçamento 2022

Poder: 3 - Executivo

Órgão: 20 - Secretaria da Segurança Pública

Unid. Orçamentária: 803 - Corpo de Bombeiros Militar da Bahia

(em R\$ 1.00)

Código / Especificação (Função, Subfunção, Programa, Projeto/Atividade, Objeto e Modalidade de Aplicação)	F / S	Pessoal e Enc.Sociais	Juros e Enc. da Dívida	Outras Desp. Correntes	Investimentos	Inversões Financeiras	Amortização e Refinanciamento da Dívida	Total
<b>502 Ações de Apoio Administrativo do Poder Executivo</b>				2.000.000				2.000.000
<b>2002 Manutenção de Serviços de Tecnologia da Informação e Comunicação</b>	F			2.000.000				2.000.000
Atender despesas com a manutenção de serviços de tecnologia da informação e comunicação, visando otimização e racionalização dos recursos disponíveis								
90 Aplicações Diretas				2.000.000				2.000.000
<b>128 Formação de Recursos Humanos</b>				5.447.000				5.447.000
<b>314 Segurança Pública e Defesa Social</b>				5.447.000				5.447.000
<b>3530 Capacitação de Servidor do Sistema Estadual de Segurança Pública</b>	F			1.600.000				1.600.000
Capacitar servidores, policiais, bombeiros e administrativos, sob base científica, humanística e multidisciplinar, com vistas ao bom desempenho dos serviços prestados ao cidadão								
90 Aplicações Diretas				1.600.000				1.600.000
<b>6920 Formação de Servidor do Sistema Estadual de Segurança Pública</b>	F			3.847.000				3.847.000
Complementar a etapa de seleção de servidores do Sistema Estadual de Segurança Pública, formando e qualificando o efetivo previsto em Lei, sob base científica, humanística e multidisciplinar, com vista ao bom desempenho dos serviços prestados no atendimento ao cidadão								
90 Aplicações Diretas				3.847.000				3.847.000
<b>131 Comunicação Social</b>				100.000				100.000

1056

Governo do Estado da Bahia  
Orçamento 2022

Poder: 3 - Executivo

Órgão: 20 - Secretaria da Segurança Pública

Unid. Orçamentária: 803 - Corpo de Bombeiros Militar da Bahia

(em R\$ 1.00)

Código / Especificação (Função, Subfunção, Programa, Projeto/Atividade, Objeto e Modalidade de Aplicação)	F / S	Pessoal e Enc.Sociais	Juros e Enc. da Dívida	Outras Desp. Correntes	Investimentos	Inversões Financeiras	Amortização e Refinanciamento da Dívida	Total
<b>502 Ações de Apoio Administrativo do Poder Executivo</b>				100.000				100.000
<b>2020 Publicidade de Ato Oficial do Órgão</b>	F			100.000				100.000
Atender despesas com publicação de atos da administração pública em atendimento ao Art. 22 da Constituição Estadual								
90 Aplicações Diretas				100.000				100.000
<b>182 Defesa Civil</b>				8.054.000	53.000			8.107.000
<b>314 Segurança Pública e Defesa Social</b>				8.054.000	53.000			8.107.000
<b>1095 Aquisição de Equipamento de Proteção e Segurança do Corpo de Bombeiros Militar</b>	F			500.000	3.000			503.000
Aquirir equipamentos de proteção, segurança e materiais operacionais específicos para o Corpo de Bombeiros								
90 Aplicações Diretas				500.000	3.000			503.000
<b>2063 Vistoria em Edificação e Área de Risco</b>	F			500.000				500.000
Realizar vistoria e fiscalização em edificações e áreas de risco, visando garantir medidas de segurança previstas em legislação específica, através de emissão de licenciamento contra incêndio e pânico em edificações								
90 Aplicações Diretas				500.000				500.000
<b>2251 Prevenção e Atendimento a Sinistros</b>	F			121.000				121.000
Garantir ao Corpo de Bombeiros as condições necessárias à realização de ações de prevenção e pronto								

1057



SALVADOR, TERÇA-FEIRA, 25 DE JANEIRO DE 2022 - ANO CVI - Nº 23.339

Govorno do Estado da Bahia  
Orçamento 2022

Orçamentos Fiscal e da Seguridade Social - Recursos de Todas as Fontes  
Programa de Trabalho, por Poder, Órgão e Unidade Orçamentária

Poder: 3 - Executivo  
Órgão: 20 - Secretaria da Segurança Pública  
Unid. Orçamentária: 803 - Corpo de Bombeiros Militar da Bahia

Art. 2º e art. 22 da Lei nº 4.320/64 (em R\$ 1.00)

Código / Especificação (Função, Subfunção, Programa, Projeto/Atividade, Objeto e Modalidade de Aplicação)	F / S	Pessoal e Enc.Sociais	Juros e Enc. da Dívida	Outras Desp. Correntes	Investimentos	Inversões Financeiras	Amortização e Refinanciamento da Dívida	Total
2251 Prevenção e Atendimento a Sinistros								
atendimento das urgências e emergências								
90 Aplicações Diretas				121.000				121.000
4354 Funcionamento de Unidade do Corpo de Bombeiros Militar	F			3.096.000	50.000			3.146.000
Assegurar o funcionamento de unidades do Corpo de Bombeiros, possibilitando a melhoria no atendimento das demandas de defesa civil								
90 Aplicações Diretas				3.096.000	50.000			3.146.000
4359 Funcionamento da Frota de Veículos do Corpo de Bombeiros Militar	F			3.574.000				3.574.000
Assegurar o funcionamento da frota de veículos do Corpo de Bombeiros Militar, possibilitando maior eficiência operacional no atendimento às demandas do cidadão								
90 Aplicações Diretas				3.556.000				3.556.000
91 Aplicação Direta Decorrente de Operação entre Órgãos, Fundos e Entidades Integrantes dos Orçamentos				18.000				18.000
4834 Funcionamento do Serviço de Bombeiros em Evento Popular	F			263.000				263.000
Assegurar o funcionamento do serviço de bombeiros em eventos populares, possibilitando a execução de suas atividades e o atendimento à população								
90 Aplicações Diretas				263.000				263.000
302 Assistência Hospitalar e Ambulatorial				3.211.000				3.211.000

1058

Govorno do Estado da Bahia  
Orçamento 2022

Orçamentos Fiscal e da Seguridade Social - Recursos de Todas as Fontes  
Programa de Trabalho, por Poder, Órgão e Unidade Orçamentária

Poder: 3 - Executivo  
Órgão: 21 - Secretaria do Trabalho, Emprego, Renda e Esporte  
Unid. Orçamentária: 101 - Assessoria de Planejamento e Gestão - SETRE

Art. 2º e art. 22 da Lei nº 4.320/64 (em R\$ 1.00)

Código / Especificação (Função, Subfunção, Programa, Projeto/Atividade, Objeto e Modalidade de Aplicação)	F / S	Pessoal e Enc.Sociais	Juros e Enc. da Dívida	Outras Desp. Correntes	Investimentos	Inversões Financeiras	Amortização e Refinanciamento da Dívida	Total
11 Trabalho		28.571.000		34.085.000	810.000			63.466.000
122 Administração Geral		28.571.000		4.963.000	150.000			33.684.000
308 Inclusão Socioprodutiva e Mundo do Trabalho				469.000				469.000
4131 Administração de Bolsa Estágio de Nível Superior - Partiu Estágio/Mais Futuro	F			385.000				385.000
Atender despesas com o pagamento de bolsa estágio para estudantes de nível superior do programa Partiu Estágio/Mais Futuro, dando oportunidade a universitários balanos na Administração Pública Estadual								
90 Aplicações Diretas				385.000				385.000
4514 Encargos com Concessionária de Serviço Público em Unidade Finalística	F			84.000				84.000
Atender despesas com o fornecimento de energia elétrica, água e esgoto, telefonia, correios, gás e outros serviços concedidos em unidades finalísticas								
90 Aplicações Diretas				84.000				84.000
315 Gestão Governamental					150.000			150.000
7950 Modernização de Órgão Público	F				150.000			150.000
Modernizar órgão público através da implantação de novas tecnologias de informação, comunicação e gestão, bem como aparelhamento e reaparelhamento das unidades, proporcionando a melhoria na qualidade dos serviços prestados à sociedade								
90 Aplicações Diretas					150.000			150.000

1061

Govorno do Estado da Bahia  
Orçamento 2022

Orçamentos Fiscal e da Seguridade Social - Recursos de Todas as Fontes  
Programa de Trabalho, por Poder, Órgão e Unidade Orçamentária

Poder: 3 - Executivo  
Órgão: 20 - Secretaria da Segurança Pública  
Unid. Orçamentária: 803 - Corpo de Bombeiros Militar da Bahia

Art. 2º e art. 22 da Lei nº 4.320/64 (em R\$ 1.00)

Código / Especificação (Função, Subfunção, Programa, Projeto/Atividade, Objeto e Modalidade de Aplicação)	F / S	Pessoal e Enc.Sociais	Juros e Enc. da Dívida	Outras Desp. Correntes	Investimentos	Inversões Financeiras	Amortização e Refinanciamento da Dívida	Total
502 Ações de Apoio Administrativo do Poder Executivo				3.211.000				3.211.000
2022 Assistência à Saúde dos Servidores Públicos Estaduais e seus Dependentes - Planserv	S			3.211.000				3.211.000
Atender despesas com a contribuição patronal para o sistema de assistência à saúde dos servidores públicos estaduais e seus dependentes, inclusive dos servidores em Regime Especial de Direito Administrativo - Reda								
91 Aplicação Direta Decorrente de Operação entre Órgãos, Fundos e Entidades Integrantes dos Orçamentos				3.211.000				3.211.000
331 Proteção e Benefícios ao Trabalhador				13.995.000				13.995.000
502 Ações de Apoio Administrativo do Poder Executivo				13.995.000				13.995.000
2013 Auxílios Transporte e Alimentação aos Servidores e Empregados Públicos	F			13.995.000				13.995.000
Atender despesas com auxílios transporte e alimentação para servidores e empregados públicos, inclusive em contratação por tempo determinado - Reda e CLT, conforme autorização legal								
90 Aplicações Diretas				13.995.000				13.995.000
28 Encargos Especiais		5.000						5.000
846 Outros Encargos Especiais		5.000						5.000
900 Operação Especial do Poder Executivo		5.000						5.000
8001 Encargos com Cumprimento de Sentença Judicial	F	5.000						5.000

1059

Govorno do Estado da Bahia  
Orçamento 2022

Orçamentos Fiscal e da Seguridade Social - Recursos de Todas as Fontes  
Programa de Trabalho, por Poder, Órgão e Unidade Orçamentária

Poder: 3 - Executivo  
Órgão: 21 - Secretaria do Trabalho, Emprego, Renda e Esporte  
Unid. Orçamentária: 101 - Assessoria de Planejamento e Gestão - SETRE

Art. 2º e art. 22 da Lei nº 4.320/64 (em R\$ 1.00)

Código / Especificação (Função, Subfunção, Programa, Projeto/Atividade, Objeto e Modalidade de Aplicação)	F / S	Pessoal e Enc.Sociais	Juros e Enc. da Dívida	Outras Desp. Correntes	Investimentos	Inversões Financeiras	Amortização e Refinanciamento da Dívida	Total
502 Ações de Apoio Administrativo do Poder Executivo		28.571.000		4.494.000				33.065.000
2000 Manutenção de Serviços Técnicos e Administrativos	F			4.282.000				4.282.000
Atender despesas administrativas e outros serviços auxiliares, bem como de assessoramento e controle								
90 Aplicações Diretas				4.270.000				4.270.000
91 Aplicação Direta Decorrente de Operação entre Órgãos, Fundos e Entidades Integrantes dos Orçamentos				12.000				12.000
2001 Administração de Pessoal e Encargos	F	21.231.000						21.231.000
Atender despesas com vencimentos, vantagens de pessoal e obrigações patronais								
90 Aplicações Diretas		20.151.000						20.151.000
91 Aplicação Direta Decorrente de Operação entre Órgãos, Fundos e Entidades Integrantes dos Orçamentos		1.080.000						1.080.000
2005 Administração de Pessoal sob Regime Especial de Direito Administrativo - Reda	F	7.340.000						7.340.000
Atender despesas com pessoal sob Regime Especial de Direito Administrativo - Reda, através de contratação por tempo determinado facultada pela Constituição Federal em seu art. 57, inciso IX e de acordo com os artigos 252 a 255 da Lei nº 6.677/94								
90 Aplicações Diretas		7.340.000						7.340.000

1062

Govorno do Estado da Bahia  
Orçamento 2022

Orçamentos Fiscal e da Seguridade Social - Recursos de Todas as Fontes  
Programa de Trabalho, por Poder, Órgão e Unidade Orçamentária

Poder: 3 - Executivo  
Órgão: 20 - Secretaria da Segurança Pública  
Unid. Orçamentária: 803 - Corpo de Bombeiros Militar da Bahia

Art. 2º e art. 22 da Lei nº 4.320/64 (em R\$ 1.00)

Código / Especificação (Função, Subfunção, Programa, Projeto/Atividade, Objeto e Modalidade de Aplicação)	F / S	Pessoal e Enc.Sociais	Juros e Enc. da Dívida	Outras Desp. Correntes	Investimentos	Inversões Financeiras	Amortização e Refinanciamento da Dívida	Total
8001 Encargos com Cumprimento de Sentença Judicial								
Atender despesas com sentenças judiciais resultantes de precatórios, sentenças transitadas em julgado, sentenças transitadas em julgado de pequeno valor, na forma definida em lei, decisões judiciais e outros débitos judiciais periódicos vencidos								
90 Aplicações Diretas		5.000						5.000
Total do Orçamento Fiscal		258.652.000		33.291.000	53.000			291.996.000
Total do Orçamento da Seguridade Social				6.740.000				6.740.000
Total Geral		258.652.000		40.031.000	53.000			298.736.000

1060

Govorno do Estado da Bahia  
Orçamento 2022

Orçamentos Fiscal e da Seguridade Social - Recursos de Todas as Fontes  
Programa de Trabalho, por Poder, Órgão e Unidade Orçamentária

Poder: 3 - Executivo  
Órgão: 21 - Secretaria do Trabalho, Emprego, Renda e Esporte  
Unid. Orçamentária: 101 - Assessoria de Planejamento e Gestão - SETRE

Art. 2º e art. 22 da Lei nº 4.320/64 (em R\$ 1.00)

Código / Especificação (Função, Subfunção, Programa, Projeto/Atividade, Objeto e Modalidade de Aplicação)	F / S	Pessoal e Enc.Sociais	Juros e Enc. da Dívida	Outras Desp. Correntes	Investimentos	Inversões Financeiras	Amortização e Refinanciamento da Dívida	Total
2009 Encargos com Benefícios Especiais	S			12.000				12.000
Atender despesas com encargos de benefícios concedidos mediante leis específicas, tais como pensões especiais, auxílio-natalidade, auxílio-funeral, auxílio-crache ou pré-escolar, salário-família, auxílio-reclusão, auxílio-fardamento de militar, indenização de transporte de bagagem para militar e demais benefícios não previdenciários								
90 Aplicações Diretas				12.000				12.000
2018 Encargos com Concessionárias de Serviços Públicos em Unidade Administrativa	F			200.000				200.000
Atender despesas com o fornecimento de energia elétrica, água e esgoto, telefonia, correios, gás e outros serviços concedidos em unidades administrativas								
90 Aplicações Diretas				200.000				200.000
126 Tecnologia da Informação				1.324.000				1.324.000
502 Ações de Apoio Administrativo do Poder Executivo				1.324.000				1.324.000
2002 Manutenção de Serviços de Tecnologia da Informação e Comunicação	F			1.324.000				1.324.000
Atender despesas com a manutenção de serviços de tecnologia da informação e comunicação, visando otimização e racionalização dos recursos disponíveis								
90 Aplicações Diretas				1.324.000				1.324.000
131 Comunicação Social				156.000				156.000

1063



Governo do Estado da Bahia  
Orçamento 2022

Orçamentos Fiscal e da Seguridade Social - Recursos de Todas as Fontes Poder: 3 - Executivo  
Programa de Trabalho, por Poder, Órgão e Unidade Orçamentária Órgão: 21 - Secretaria do Trabalho, Emprego, Renda e Esporte  
Unid. Orçamentária: 101 - Assessoria de Planejamento e Gestão - SETRE (em R\$ 1,00)

Código / Especificação (Função, Subfunção, Programa, Projeto/Atividade, Objeto e Modalidade de Aplicação)	F / S	Pessoal e Enc.Sociais	Juros e Enc. da Dívida	Outras Desp. Correntes	Investimentos	Inversões Financeiras	Amortização e Refinanciamento da Dívida	Total
<b>502 Ações de Apoio Administrativo do Poder Executivo</b>				156.000				156.000
2020 Publicidade de Ato Oficial do Órgão	F			156.000				156.000
Atender despesas com publicação de atos da administração pública em atendimento ao Art. 22 da Constituição Estadual								
90 Aplicações Diretas				156.000				156.000
<b>302 Assistência Hospitalar e Ambulatorial</b>				545.000				545.000
502 Ações de Apoio Administrativo do Poder Executivo				545.000				545.000
2022 Assistência à Saúde dos Servidores Públicos Estaduais e seus Dependentes - Planserv	S			545.000				545.000
Atender despesas com a contribuição patronal para o sistema de assistência à saúde dos servidores públicos estaduais e seus dependentes, inclusive dos servidores em Regime Especial de Direito Administrativo - Reda								
91 Aplicação Direta Decorrente de Operação entre Órgãos, Fundos e Entidades Integrantes dos Orçamentos				545.000				545.000
<b>331 Proteção e Benefícios ao Trabalhador</b>				1.708.000				1.708.000
502 Ações de Apoio Administrativo do Poder Executivo				1.708.000				1.708.000
2013 Auxílios Transporte e Alimentação aos Servidores e Empregados Públicos	F			1.708.000				1.708.000
Atender despesa com auxílios transporte e alimentação para servidores e empregados públicos.								

1064

Governo do Estado da Bahia  
Orçamento 2022

Orçamentos Fiscal e da Seguridade Social - Recursos de Todas as Fontes Poder: 3 - Executivo  
Programa de Trabalho, por Poder, Órgão e Unidade Orçamentária Órgão: 21 - Secretaria do Trabalho, Emprego, Renda e Esporte  
Unid. Orçamentária: 101 - Assessoria de Planejamento e Gestão - SETRE (em R\$ 1,00)

Código / Especificação (Função, Subfunção, Programa, Projeto/Atividade, Objeto e Modalidade de Aplicação)	F / S	Pessoal e Enc.Sociais	Juros e Enc. da Dívida	Outras Desp. Correntes	Investimentos	Inversões Financeiras	Amortização e Refinanciamento da Dívida	Total
<b>1783 Capacitação Social e Profissional do Trabalhador</b>								
profissional do trabalhador, por meio de cursos profissionalizantes, visando atender às exigências do mercado de trabalho incluindo novas habilidades profissionais, em especial aos trabalhadores em situação de vulnerabilidade social								
90 Aplicações Diretas				4.510.000				4.510.000
<b>2148 Viabilização de Microcrédito Produtivo e Finança Solidária para Empreendedor</b>	F			140.000				140.000
Viabilizar a liberação de contratos de microcrédito ao empreendedor individual da economia solidária e apoiar a estruturação de bancos comunitários, fundos rotativos e cooperativas de crédito, visando à detecção da oportunidade de negócios para o crescimento do seu empreendimento e a geração de emprego e renda								
90 Aplicações Diretas				140.000				140.000
<b>2234 Apoio à Comercialização de Produto Artesanal</b>	F			1.637.000	10.000			1.647.000
Apoiar a comercialização da produção artesanal baiana para fortalecer essa etapa da cadeia produtiva, viabilizando a sustentabilidade da produção e ampliando as possibilidades de trabalho e renda para as comunidades artesanais								
90 Aplicações Diretas				1.637.000	10.000			1.647.000

1067

Governo do Estado da Bahia  
Orçamento 2022

Orçamentos Fiscal e da Seguridade Social - Recursos de Todas as Fontes Poder: 3 - Executivo  
Programa de Trabalho, por Poder, Órgão e Unidade Orçamentária Órgão: 21 - Secretaria do Trabalho, Emprego, Renda e Esporte  
Unid. Orçamentária: 101 - Assessoria de Planejamento e Gestão - SETRE (em R\$ 1,00)

Código / Especificação (Função, Subfunção, Programa, Projeto/Atividade, Objeto e Modalidade de Aplicação)	F / S	Pessoal e Enc.Sociais	Juros e Enc. da Dívida	Outras Desp. Correntes	Investimentos	Inversões Financeiras	Amortização e Refinanciamento da Dívida	Total
<b>2013 Auxílios Transporte e Alimentação aos Servidores e Empregados Públicos</b>								
inclusive em contratação por tempo determinado - Reda e CLT, conforme autorização legal								
90 Aplicações Diretas				1.708.000				1.708.000
<b>332 Relações de Trabalho</b>				254.000	100.000			354.000
<b>308 Inclusão Socioprodutiva e Mundo do Trabalho</b>				254.000	100.000			354.000
<b>1715 Capacitação em Saúde e Segurança nas Relações de Trabalho</b>	F			20.000				20.000
Oferecer treinamento para trabalhadores(as), com foco em Saúde e Segurança nas diversas atividades urbanas e rurais, com conteúdos de prevenção de acidentes e doenças ocupacionais, meio ambiente, primeiros socorros e cuidados na utilização de agrotóxicos, com vistas à melhoria da sua qualidade de vida								
90 Aplicações Diretas				20.000				20.000
<b>1727 Promoção de Evento sobre o Trabalho Decente</b>	F			150.000				150.000
Promover eventos de sensibilização, articulação e divulgação da Agenda do Trabalho Decente e de temáticas afins								
90 Aplicações Diretas				150.000				150.000
<b>2110 Emissão de Documento Civil e Trabalhista</b>	F			84.000	100.000			184.000
Emitir documentação civil e trabalhista, tais como carteira de identidade e carteira de trabalho, possibilitando ao trabalhador o exercício pleno de sua								

1065

Governo do Estado da Bahia  
Orçamento 2022

Orçamentos Fiscal e da Seguridade Social - Recursos de Todas as Fontes Poder: 3 - Executivo  
Programa de Trabalho, por Poder, Órgão e Unidade Orçamentária Órgão: 21 - Secretaria do Trabalho, Emprego, Renda e Esporte  
Unid. Orçamentária: 101 - Assessoria de Planejamento e Gestão - SETRE (em R\$ 1,00)

Código / Especificação (Função, Subfunção, Programa, Projeto/Atividade, Objeto e Modalidade de Aplicação)	F / S	Pessoal e Enc.Sociais	Juros e Enc. da Dívida	Outras Desp. Correntes	Investimentos	Inversões Financeiras	Amortização e Refinanciamento da Dívida	Total
<b>4069 Realização de Encontro de Fomento à Cultura Empreendedora</b>	F			150.000				150.000
Realizar encontros com micro empreendedores, visando promover a cultura do empreendedorismo e orientar sobre as diversas políticas públicas de financiamento disponíveis								
90 Aplicações Diretas				150.000				150.000
<b>4070 Requalificação do Centro de Referência do Artesanato da Bahia</b>	F			100.000	50.000			150.000
Requalificar o Centro de Referência do Artesanato para promover a preservação da memória, através de pesquisas, publicação e rede de informação do artesanato baiano								
90 Aplicações Diretas				100.000	50.000			150.000
<b>4543 Cadastramento de Artesão</b>	F			30.000				30.000
Identificar o perfil dos artesãos em todos os territórios baianos através do cadastramento, propiciando um melhor direcionamento das ações voltadas ao seu atendimento								
90 Aplicações Diretas				30.000				30.000
<b>4812 Certificação de Produto de Artesão com o Selo de Qualidade</b>	F			20.000				20.000
Valorizar, através da certificação, a produção artesanal de excelência, abrangendo conceitos fundamentais nos princípios de produtos socialmente justos, ecologicamente corretos e economicamente viáveis								
90 Aplicações Diretas				20.000				20.000

1068

Governo do Estado da Bahia  
Orçamento 2022

Orçamentos Fiscal e da Seguridade Social - Recursos de Todas as Fontes Poder: 3 - Executivo  
Programa de Trabalho, por Poder, Órgão e Unidade Orçamentária Órgão: 21 - Secretaria do Trabalho, Emprego, Renda e Esporte  
Unid. Orçamentária: 101 - Assessoria de Planejamento e Gestão - SETRE (em R\$ 1,00)

Código / Especificação (Função, Subfunção, Programa, Projeto/Atividade, Objeto e Modalidade de Aplicação)	F / S	Pessoal e Enc.Sociais	Juros e Enc. da Dívida	Outras Desp. Correntes	Investimentos	Inversões Financeiras	Amortização e Refinanciamento da Dívida	Total
<b>2110 Emissão de Documento Civil e Trabalhista</b>								
vida profissional								
90 Aplicações Diretas				84.000	100.000			184.000
<b>333 Empregabilidade</b>				20.000				20.000
<b>308 Inclusão Socioprodutiva e Mundo do Trabalho</b>				20.000				20.000
<b>2065 Intermediação de Jovem Estudante no Mundo do Trabalho</b>	F			20.000				20.000
Intermediar a inserção no mundo do trabalho de jovens estudantes da Rede Estadual de Educação Profissional, assim como jovens e adolescentes qualificados por programas governamentais								
90 Aplicações Diretas				20.000				20.000
<b>334 Fomento ao Trabalho</b>				25.115.000	560.000			25.675.000
<b>308 Inclusão Socioprodutiva e Mundo do Trabalho</b>				25.115.000	560.000			25.675.000
<b>1791 Elaboração de Estudo do Mundo do Trabalho - Observatório</b>	F			546.000				546.000
Elaborar estudos e análises a fim de subsidiar a gestão em relação às questões do mundo do trabalho, acompanhando e avaliando, de forma sistemática, a situação de ocupação e renda das atividades econômicas do Estado								
90 Aplicações Diretas				546.000				546.000
<b>1793 Capacitação Social e Profissional do Trabalhador</b>	F			4.510.000				4.510.000
Promover a capacitação social e								

1066

Governo do Estado da Bahia  
Orçamento 2022

Orçamentos Fiscal e da Seguridade Social - Recursos de Todas as Fontes Poder: 3 - Executivo  
Programa de Trabalho, por Poder, Órgão e Unidade Orçamentária Órgão: 21 - Secretaria do Trabalho, Emprego, Renda e Esporte  
Unid. Orçamentária: 101 - Assessoria de Planejamento e Gestão - SETRE (em R\$ 1,00)

Código / Especificação (Função, Subfunção, Programa, Projeto/Atividade, Objeto e Modalidade de Aplicação)	F / S	Pessoal e Enc.Sociais	Juros e Enc. da Dívida	Outras Desp. Correntes	Investimentos	Inversões Financeiras	Amortização e Refinanciamento da Dívida	Total
<b>4883 Funcionamento de Unidade de Apoio ao Artesanato Baiano</b>	F			382.000				382.000
Asssegurar o funcionamento das unidades de apoio ao artesanato baiano, contribuindo para a promoção e comercialização de produtos artesanais								
90 Aplicações Diretas				382.000				382.000
<b>5063 Capacitação Social e Profissional de Jovem - Trilha</b>	F			2.020.000				2.020.000
Oferecer oportunidades de capacitação social e profissional para jovens baianos em situação de vulnerabilidade social, atendendo as demandas por qualificação da economia baiana								
90 Aplicações Diretas				2.020.000				2.020.000
<b>5630 Capacitação de Empreendedor Individual e Trabalhador Autônomo</b>	F			1.000.000				1.000.000
Ofertar qualificação em gestão a empreendedores individuais e trabalhadores autônomos adequadas as características de cada grupo a ser atendido, promovendo o desenvolvimento empreendedor e geração de renda								
90 Aplicações Diretas				1.000.000				1.000.000
<b>5914 Apoio Técnico e/ou Financeiro a Empreendimento Atuarle com Resíduo Sólido</b>	F			749.000				749.000
Apoiar empreendimentos atuantes com resíduos sólidos, visando promover a inserção econômica e social dos catadores e trabalhadores urbanos, industriais e rurais								

1069





Governou do Estado da Bahia  
Orçamento 2022

**Orçamentos Fiscal e da Seguridade Social - Recursos de Todas as Fontes**

Poder: 3 - Executivo

Programa de Trabalho, por Poder, Órgão e Unidade Orçamentária

Órgão: 21 - Secretaria do Trabalho, Emprego, Renda e Esporte

Unid. Orçamentária: 101 - Assessoria de Planejamento e Gestão - SETRE

(em R\$ 1.00)

Art. 2º e art. 22 da Lei nº 4.320/64

Código / Especificação (Função, Subfunção, Programa, Projeto/Atividade, Objetivo e Modalidade de Aplicação)	F / S	Pessoal e Enc.Sociais	Juros e Enc. da Dívida	Outras Desp. Correntes	Investimentos	Inversões Financeiras	Amortização e Refinanciamento da Dívida	Total
90 Aplicações Diretas				749.000				749.000
<b>5917 Apoio Técnico ou Financeiro a Empreendimento com Geração de Trabalho e Renda em Economia Solidária</b>	F			2.000.000				2.000.000
Apoiar a constituição de novos empreendimentos e o fortalecimento dos já existentes, considerando a necessidade de inclusão socioproductiva de grupos específicos e em situação de vulnerabilidade social								
90 Transferências a Instituições Privadas sem Fins Lucrativos				2.000.000				2.000.000
<b>6672 Assistência Técnica e Difusão de Tecnologia para Empreendimento em Centro Público de Economia Solidária</b>	F			11.711.000	500.000			12.211.000
Prestar assistência técnica e difundir tecnologias produtivas para empreendimentos nos Centros Públicos de Economia Solidária, assegurando as condições necessárias para o funcionamento dessas unidades de atendimento de demandas de inclusão socioproductiva								
90 Aplicações Diretas				11.711.000	500.000			12.211.000
<b>7975 Promoção de Evento no Segmento Artesanal</b>	F			50.000				50.000
Promover eventos de divulgação do artesanato, estimulando a criação de canais de acesso ao mercado e possibilitando assim a melhoria da qualidade de vida dos artesãos								
90 Aplicações Diretas				50.000				50.000

1070

Governou do Estado da Bahia  
Orçamento 2022

**Orçamentos Fiscal e da Seguridade Social - Recursos de Todas as Fontes**

Poder: 3 - Executivo

Programa de Trabalho, por Poder, Órgão e Unidade Orçamentária

Órgão: 21 - Secretaria do Trabalho, Emprego, Renda e Esporte

Unid. Orçamentária: 101 - Assessoria de Planejamento e Gestão - SETRE

(em R\$ 1.00)

Art. 2º e art. 22 da Lei nº 4.320/64

Código / Especificação (Função, Subfunção, Programa, Projeto/Atividade, Objetivo e Modalidade de Aplicação)	F / S	Pessoal e Enc.Sociais	Juros e Enc. da Dívida	Outras Desp. Correntes	Investimentos	Inversões Financeiras	Amortização e Refinanciamento da Dívida	Total
8001 Encargos com Cumprimento de Sentença Judicial	F	5.000						5.000
Atender despesas com sentenças judiciais resultantes de precatórios, sentenças transitadas em julgado, sentenças transitadas em julgado de pequeno valor, na forma definida em lei, decisões judiciais e outros débitos judiciais periódicos vincendos								
90 Aplicações Diretas		5.000						5.000
<b>Total do Orçamento Fiscal</b>		<b>28.576.000</b>		<b>93.427.000</b>	<b>910.000</b>	<b>50.688.000</b>		<b>173.601.000</b>
<b>Total do Orçamento da Seguridade Social</b>				<b>557.000</b>				<b>557.000</b>
<b>Total Geral</b>		<b>28.576.000</b>		<b>93.984.000</b>	<b>910.000</b>	<b>50.688.000</b>		<b>174.158.000</b>

1073

Governou do Estado da Bahia  
Orçamento 2022

**Orçamentos Fiscal e da Seguridade Social - Recursos de Todas as Fontes**

Poder: 3 - Executivo

Programa de Trabalho, por Poder, Órgão e Unidade Orçamentária

Órgão: 21 - Secretaria do Trabalho, Emprego, Renda e Esporte

Unid. Orçamentária: 101 - Assessoria de Planejamento e Gestão - SETRE

(em R\$ 1.00)

Art. 2º e art. 22 da Lei nº 4.320/64

Código / Especificação (Função, Subfunção, Programa, Projeto/Atividade, Objetivo e Modalidade de Aplicação)	F / S	Pessoal e Enc.Sociais	Juros e Enc. da Dívida	Outras Desp. Correntes	Investimentos	Inversões Financeiras	Amortização e Refinanciamento da Dívida	Total
7975 Qualificação de Artesão	F			70.000				70.000
Qualificar artesãos autônomos, núcleos, associações e cooperativas, visando o fortalecimento do segmento								
90 Aplicações Diretas				70.000				70.000
<b>27 Desporto e Lazer</b>				<b>59.899.000</b>	<b>100.000</b>	<b>50.688.000</b>		<b>110.687.000</b>
<b>128 Formação de Recursos Humanos</b>				<b>150.000</b>				<b>150.000</b>
<b>308 Inclusão Socioproductiva e Mundo do Trabalho</b>				<b>150.000</b>				<b>150.000</b>
<b>6928 Capacitação de Gestor Público de Esporte e Lazer</b>	F			<b>150.000</b>				<b>150.000</b>
Promover a capacitação de gestores públicos a fim de fortalecer o sistema de políticas públicas do esporte e lazer								
90 Aplicações Diretas				150.000				150.000
<b>811 Desporto de Rendimento</b>				<b>59.499.000</b>		<b>50.688.000</b>		<b>110.187.000</b>
<b>303 Desenvolvimento Produtivo</b>				<b>59.499.000</b>		<b>50.688.000</b>		<b>110.187.000</b>
<b>5323 Gerenciamento da Parceria Público-Privada do Estádio da Fonte Nova - Arena Multiuso</b>	F			<b>59.499.000</b>		<b>50.688.000</b>		<b>110.187.000</b>
Gerenciar a Parceria Público-Privada do Estádio da Fonte Nova - Arena Multiuso, bem como os bens imóveis que o integram, garantindo o pagamento das despesas contratuais às concessionárias de serviço público								
67 Execução de Contrato de Parceria Público-Privada - PPP				59.499.000		50.688.000		110.187.000
<b>812 Desporto Comunitário</b>				<b>100.000</b>	<b>100.000</b>			<b>200.000</b>
<b>305 Desenvolvimento Urbano</b>					<b>100.000</b>			<b>100.000</b>

1071

Governou do Estado da Bahia  
Orçamento 2022

**Orçamentos Fiscal e da Seguridade Social - Recursos de Todas as Fontes**

Poder: 3 - Executivo

Programa de Trabalho, por Poder, Órgão e Unidade Orçamentária

Órgão: 21 - Secretaria do Trabalho, Emprego, Renda e Esporte

Unid. Orçamentária: 301 - Superintendência dos Desportos do Estado da Bahia

(em R\$ 1.00)

Art. 2º e art. 22 da Lei nº 4.320/64

Código / Especificação (Função, Subfunção, Programa, Projeto/Atividade, Objetivo e Modalidade de Aplicação)	F / S	Pessoal e Enc.Sociais	Juros e Enc. da Dívida	Outras Desp. Correntes	Investimentos	Inversões Financeiras	Amortização e Refinanciamento da Dívida	Total
<b>11 Trabalho</b>								<b>73.000</b>
<b>122 Administração Geral</b>								<b>73.000</b>
<b>308 Inclusão Socioproductiva e Mundo do Trabalho</b>								<b>63.000</b>
<b>4131 Administração de Bolsa Estágio de Nível Superior - Partiu Estágio/Mais Futuro</b>	F							<b>63.000</b>
Atender despesas com o pagamento de bolsa estágio para estudantes de nível superior do programa Partiu Estágio/Mais Futuro dando oportunidade a universitários baianos na Administração Pública Estadual								
90 Aplicações Diretas								63.000
<b>502 Ações de Apoio Administrativo do Poder Executivo</b>								<b>10.000</b>
<b>2009 Encargos com Benefícios Especiais</b>	S							<b>10.000</b>
Atender despesas com encargos de benefícios concedidos mediante leis específicas, tais como pensões especiais, auxílio-natalidade, auxílio-funeral, auxílio-creche ou pré-escolar, auxílio-família, auxílio-reclusão, auxílio-fardamento de militar, indenização de transporte de bagagem para militar e demais benefícios não previdenciários								
90 Aplicações Diretas								10.000
<b>27 Desporto e Lazer</b>				<b>9.214.000</b>				<b>34.094.160</b>
<b>122 Administração Geral</b>				<b>9.214.000</b>				<b>3.210.000</b>
<b>305 Desenvolvimento Urbano</b>								<b>916.000</b>

1074

Governou do Estado da Bahia  
Orçamento 2022

**Orçamentos Fiscal e da Seguridade Social - Recursos de Todas as Fontes**

Poder: 3 - Executivo

Programa de Trabalho, por Poder, Órgão e Unidade Orçamentária

Órgão: 21 - Secretaria do Trabalho, Emprego, Renda e Esporte

Unid. Orçamentária: 101 - Assessoria de Planejamento e Gestão - SETRE

(em R\$ 1.00)

Art. 2º e art. 22 da Lei nº 4.320/64

Código / Especificação (Função, Subfunção, Programa, Projeto/Atividade, Objetivo e Modalidade de Aplicação)	F / S	Pessoal e Enc.Sociais	Juros e Enc. da Dívida	Outras Desp. Correntes	Investimentos	Inversões Financeiras	Amortização e Refinanciamento da Dívida	Total
<b>7882 Construção de Equipamento Esportivo e de Lazer</b>	F				<b>100.000</b>			<b>100.000</b>
Construir equipamentos esportivos e de lazer, visando dotar o território baiano da infraestrutura necessária ao fomento e desenvolvimento do desporto e do lazer								
90 Aplicações Diretas					100.000			100.000
<b>308 Inclusão Socioproductiva e Mundo do Trabalho</b>					<b>100.000</b>			<b>100.000</b>
<b>5793 Promoção de Atividade de Esporte de Participação e Lazer Comunitário</b>	F				<b>100.000</b>			<b>100.000</b>
Promover o esporte de participação e o lazer comunitário, por meio de atividades que visem a inclusão social								
90 Aplicações Diretas					100.000			100.000
<b>813 Lazer</b>					<b>150.000</b>			<b>150.000</b>
<b>308 Inclusão Socioproductiva e Mundo do Trabalho</b>					<b>150.000</b>			<b>150.000</b>
<b>2201 Articulação para Sistematização do Sistema Estadual e Municipal de Esporte e Lazer</b>	F				<b>150.000</b>			<b>150.000</b>
Articular com as três esferas de Governo e a sociedade civil a sistematização estadual e municipal visando fortalecer o desenvolvimento do esporte e lazer								
90 Aplicações Diretas					150.000			150.000
<b>28 Encargos Especiais</b>		<b>5.000</b>						<b>5.000</b>
<b>846 Outros Encargos Especiais</b>		<b>5.000</b>						<b>5.000</b>
<b>900 Operação Especial do Poder Executivo</b>		<b>5.000</b>						<b>5.000</b>

1072

Governou do Estado da Bahia  
Orçamento 2022

**Orçamentos Fiscal e da Seguridade Social - Recursos de Todas as Fontes**

Poder: 3 - Executivo

Programa de Trabalho, por Poder, Órgão e Unidade Orçamentária

Órgão: 21 - Secretaria do Trabalho, Emprego, Renda e Esporte

Unid. Orçamentária: 301 - Superintendência dos Desportos do Estado da Bahia

(em R\$ 1.00)

Art. 2º e art. 22 da Lei nº 4.320/64

Código / Especificação (Função, Subfunção, Programa, Projeto/Atividade, Objetivo e Modalidade de Aplicação)	F / S	Pessoal e Enc.Sociais	Juros e Enc. da Dívida	Outras Desp. Correntes	Investimentos	Inversões Financeiras	Amortização e Refinanciamento da Dívida	Total
<b>4514 Encargos com Concessionária de Serviço Público em Unidade Finalística</b>	F							<b>916.000</b>
Atender despesas com o fornecimento de energia elétrica, água e esgoto, telefonia, correios, gás e outros serviços concedidos em unidades finalísticas								
90 Aplicações Diretas								916.000
<b>315 Gestão Governamental</b>								<b>120.000</b>
<b>7950 Modernização de Órgão Público</b>	F							<b>120.000</b>
Modernizar órgão público através da implantação de novas tecnologias de informação, comunicação e gestão, bem como aparelhamento e reaparelhamento das unidades, proporcionando a melhoria na qualidade dos serviços prestados à sociedade								
90 Aplicações Diretas								120.000
<b>502 Ações de Apoio Administrativo do Poder Executivo</b>								<b>11.508.000</b>
<b>2000 Manutenção de Serviços Técnicos e Administrativos</b>	F							<b>2.210.000</b>
Atender despesas administrativas e outros serviços auxiliares, bem como de assessoramento e controle								
90 Aplicações Diretas								2.210.000
91 Aplicação Direta Decorrente de Operação entre Órgãos, Fundos e Entidades Integrantes dos Orçamentos								2.205.000
91 Aplicação Direta Decorrente de Operação entre Órgãos, Fundos e Entidades Integrantes dos Orçamentos								5.000
<b>2001 Administração de Pessoal e Encargos</b>	F	<b>8.797.000</b>						<b>8.797.000</b>
Atender despesas com vencimentos, vantagens de pessoal e obrigações								

1075



Governo do Estado da Bahia  
Orçamento 2022

Orçamentos Fiscal e da Seguridade Social - Recursos de Todas as Fontes Poder: 3 - Executivo  
Programa de Trabalho, por Poder, Órgão e Unidade Orçamentária Órgão: 21 - Secretaria do Trabalho, Emprego, Renda e Esporte  
Unid. Orçamentária: 301 - Superintendência dos Desportos do Estado da Bahia

Art. 2º e art. 22 da Lei nº 4.320/64 (em R\$ 1,00)

Código / Especificação (Função, Subfunção, Programa, Projeto/Atividade, Objeto e Modalidade de Aplicação)	F / S	Pessoal e Enc.Sociais	Juros e Enc. da Dívida	Outras Desp. Correntes	Investimentos	Inversões Financeiras	Amortização e Refinanciamento da Dívida	Total
<b>2001 Administração de Pessoal e Encargos patronais</b>								
90 Aplicações Diretas		8.012.000						8.012.000
91 Aplicação Direta Decorrente de Operação entre Órgãos, Fundos e Entidades Integrantes dos Orçamentos		785.000						785.000
<b>2005 Administração de Pessoal sob Regime Especial de Direito Administrativo - Reda</b>	F	417.000						417.000
Atender despesas com pessoal sob Regime Especial de Direito Administrativo - Reda, através de contratação por tempo determinado facultada pela Constituição Federal em seu art. 37, inciso IX e de acordo com os artigos 252 a 255 da Lei nº 6.677/94								
90 Aplicações Diretas		417.000						417.000
<b>2018 Encargos com Concessionárias de Serviços Públicos em Unidade Administrativa</b>	F			84.000				84.000
Atender despesas com o fornecimento de energia elétrica, água e esgoto, telefonia, correios, gás e outros serviços concedidos em unidades administrativas								
90 Aplicações Diretas				84.000				84.000
<b>126 Tecnologia da Informação</b>				348.000				348.000
<b>502 Ações de Apoio Administrativo do Poder Executivo</b>				348.000				348.000
<b>2002 Manutenção de Serviços de Tecnologia da Informação e</b>	F			348.000				348.000

1076

Governo do Estado da Bahia  
Orçamento 2022

Orçamentos Fiscal e da Seguridade Social - Recursos de Todas as Fontes Poder: 3 - Executivo  
Programa de Trabalho, por Poder, Órgão e Unidade Orçamentária Órgão: 21 - Secretaria do Trabalho, Emprego, Renda e Esporte  
Unid. Orçamentária: 301 - Superintendência dos Desportos do Estado da Bahia

Art. 2º e art. 22 da Lei nº 4.320/64 (em R\$ 1,00)

Código / Especificação (Função, Subfunção, Programa, Projeto/Atividade, Objeto e Modalidade de Aplicação)	F / S	Pessoal e Enc.Sociais	Juros e Enc. da Dívida	Outras Desp. Correntes	Investimentos	Inversões Financeiras	Amortização e Refinanciamento da Dívida	Total
<b>2013 Auxílios Transporte e Alimentação aos Servidores e Empregados Públicos</b>								
autorização legal								
90 Aplicações Diretas				417.000				417.000
<b>811 Desporto de Rendimento</b>				5.290.000	3.493.000			8.783.000
<b>303 Desenvolvimento Produtivo</b>				5.290.000				5.290.000
<b>4829 Concessão de Bolsa Esporte a Atleta</b>	F			1.200.000				1.200.000
Promover, através de bolsas, a manutenção pessoal mínima a atletas da iniciação esportiva ao alto rendimento que não possuem patrocínio, propiciando treinamento esportivo e participação em competições								
90 Aplicações Diretas				1.200.000				1.200.000
<b>5642 Apoio Logístico ao Atleta em Competição Esportiva</b>	F			500.000				500.000
Viabilizar a participação de atletas em competições esportivas, nacionais e internacionais, através de apoio logístico								
90 Aplicações Diretas				500.000				500.000
<b>5779 Promoção de Atividade de Esporte de Alto Rendimento</b>	F			3.590.000				3.590.000
Promover o esporte de alto rendimento por meio de realização de atividades junto a federações e entidades esportivas								
90 Aplicações Diretas				3.590.000				3.590.000
<b>50 Transferências a Instituições Privadas sem Fins Lucrativos</b>				3.020.000				3.020.000
90 Aplicações Diretas				3.020.000				3.020.000
90 Aplicações Diretas				570.000				570.000

1079

Governo do Estado da Bahia  
Orçamento 2022

Orçamentos Fiscal e da Seguridade Social - Recursos de Todas as Fontes Poder: 3 - Executivo  
Programa de Trabalho, por Poder, Órgão e Unidade Orçamentária Órgão: 21 - Secretaria do Trabalho, Emprego, Renda e Esporte  
Unid. Orçamentária: 301 - Superintendência dos Desportos do Estado da Bahia

Art. 2º e art. 22 da Lei nº 4.320/64 (em R\$ 1,00)

Código / Especificação (Função, Subfunção, Programa, Projeto/Atividade, Objeto e Modalidade de Aplicação)	F / S	Pessoal e Enc.Sociais	Juros e Enc. da Dívida	Outras Desp. Correntes	Investimentos	Inversões Financeiras	Amortização e Refinanciamento da Dívida	Total
<b>Comunicação</b>								
Atender despesas com a manutenção de serviços de tecnologia da informação e comunicação, visando otimização e racionalização dos recursos disponíveis								
90 Aplicações Diretas				348.000				348.000
<b>128 Formação de Recursos Humanos</b>				435.000				435.000
<b>308 Inclusão Socioprodutiva e Mundo do Trabalho</b>				435.000				435.000
<b>5644 Capacitação de Agente de Esporte e Lazer</b>	F			435.000				435.000
Promover a capacitação de agentes que atuam no desenvolvimento do esporte e do lazer comunitário								
50 Transferências a Instituições Privadas sem Fins Lucrativos				195.000				195.000
90 Aplicações Diretas				240.000				240.000
<b>131 Comunicação Social</b>				120.000				120.000
<b>502 Ações de Apoio Administrativo do Poder Executivo</b>				120.000				120.000
<b>2020 Publicidade de Ato Oficial do Órgão</b>	F			120.000				120.000
Atender despesas com publicação de atos da administração pública em atendimento ao Art. 22 da Constituição Estadual								
90 Aplicações Diretas				120.000				120.000
<b>302 Assistência Hospitalar e Ambulatorial</b>				123.000				123.000
<b>502 Ações de Apoio Administrativo do Poder Executivo</b>				123.000				123.000

1077

Governo do Estado da Bahia  
Orçamento 2022

Orçamentos Fiscal e da Seguridade Social - Recursos de Todas as Fontes Poder: 3 - Executivo  
Programa de Trabalho, por Poder, Órgão e Unidade Orçamentária Órgão: 21 - Secretaria do Trabalho, Emprego, Renda e Esporte  
Unid. Orçamentária: 301 - Superintendência dos Desportos do Estado da Bahia

Art. 2º e art. 22 da Lei nº 4.320/64 (em R\$ 1,00)

Código / Especificação (Função, Subfunção, Programa, Projeto/Atividade, Objeto e Modalidade de Aplicação)	F / S	Pessoal e Enc.Sociais	Juros e Enc. da Dívida	Outras Desp. Correntes	Investimentos	Inversões Financeiras	Amortização e Refinanciamento da Dívida	Total
<b>305 Desenvolvimento Urbano</b>					500.000			500.000
<b>5606 Construção de Centro de Formação e Aperfeiçoamento Esportivo</b>	F			500.000				500.000
Construir centros de formação e aperfeiçoamento esportivos, visando dotar o território balneário de infraestrutura necessária ao fomento e desenvolvimento do esporte de alto rendimento								
90 Aplicações Diretas				500.000				500.000
<b>314 Segurança Pública e Defesa Social</b>				2.993.000				2.993.000
<b>5179 Construção de Equipamento Esportivo e de Lazer em Área Crítica de Segurança</b>	F			2.993.000				2.993.000
Construir equipamentos esportivos e de lazer localizados no entorno das bases comunitárias de segurança e nos municípios prioritários								
90 Aplicações Diretas				2.993.000				2.993.000
<b>812 Desporto Comunitário</b>				23.901.160	8.820.000			32.721.160
<b>305 Desenvolvimento Urbano</b>				7.767.000	5.407.000			13.174.000
<b>1009 Recuperação de Equipamento Esportivo e de Lazer</b>	F			2.636.000				2.636.000
Recuperar equipamentos esportivos e de lazer, visando dotar o território balneário de infraestrutura necessária ao desenvolvimento do esporte e do lazer								
90 Aplicações Diretas				2.636.000				2.636.000
<b>4364 Funcionamento de Equipamento Desportivo</b>	F			7.767.000				7.767.000
Assegurar o funcionamento de equipamentos desportivos.								

1080

Governo do Estado da Bahia  
Orçamento 2022

Orçamentos Fiscal e da Seguridade Social - Recursos de Todas as Fontes Poder: 3 - Executivo  
Programa de Trabalho, por Poder, Órgão e Unidade Orçamentária Órgão: 21 - Secretaria do Trabalho, Emprego, Renda e Esporte  
Unid. Orçamentária: 301 - Superintendência dos Desportos do Estado da Bahia

Art. 2º e art. 22 da Lei nº 4.320/64 (em R\$ 1,00)

Código / Especificação (Função, Subfunção, Programa, Projeto/Atividade, Objeto e Modalidade de Aplicação)	F / S	Pessoal e Enc.Sociais	Juros e Enc. da Dívida	Outras Desp. Correntes	Investimentos	Inversões Financeiras	Amortização e Refinanciamento da Dívida	Total
<b>2022 Assistência à Saúde dos Servidores Públicos Estaduais e seus Dependentes - Planserv</b>	S			123.000				123.000
Atender despesas com a contribuição patronal para o sistema de assistência à saúde dos servidores públicos estaduais e seus dependentes, inclusive dos servidores em Regime Especial de Direito Administrativo - Reda								
91 Aplicação Direta Decorrente de Operação entre Órgãos, Fundos e Entidades Integrantes dos Orçamentos				123.000				123.000
<b>305 Vigilância Epidemiológica</b>				250.000				250.000
<b>314 Segurança Pública e Defesa Social</b>				250.000				250.000
<b>5385 Apoio a Ações de Combate à Pandemia da Covid-19</b>	S			250.000				250.000
Apoiar as ações de combate à pandemia da Covid-19, reconhecida como situação de emergência através do Decreto nº 19.549 de 18 de março de 2020								
90 Aplicações Diretas				250.000				250.000
<b>331 Proteção e Benefícios ao Trabalhador</b>				417.000				417.000
<b>502 Ações de Apoio Administrativo do Poder Executivo</b>				417.000				417.000
<b>2013 Auxílios Transporte e Alimentação aos Servidores e Empregados Públicos</b>	F			417.000				417.000
Atender despesas com auxílios transporte e alimentação para servidores e empregados públicos, inclusive em contratação por tempo determinado - Reda e CLT, conforme								

1078

Governo do Estado da Bahia  
Orçamento 2022

Orçamentos Fiscal e da Seguridade Social - Recursos de Todas as Fontes Poder: 3 - Executivo  
Programa de Trabalho, por Poder, Órgão e Unidade Orçamentária Órgão: 21 - Secretaria do Trabalho, Emprego, Renda e Esporte  
Unid. Orçamentária: 301 - Superintendência dos Desportos do Estado da Bahia

Art. 2º e art. 22 da Lei nº 4.320/64 (em R\$ 1,00)

Código / Especificação (Função, Subfunção, Programa, Projeto/Atividade, Objeto e Modalidade de Aplicação)	F / S	Pessoal e Enc.Sociais	Juros e Enc. da Dívida	Outras Desp. Correntes	Investimentos	Inversões Financeiras	Amortização e Refinanciamento da Dívida	Total
<b>4364 Funcionamento de Equipamento Desportivo</b>				7.767.000				7.767.000
possibilitando o atendimento dos serviços prestados à população								
90 Aplicações Diretas				7.767.000				7.767.000
<b>7882 Construção de Equipamento Esportivo e de Lazer</b>	F			2.171.000				2.171.000
Construir equipamentos esportivos e de lazer, visando dotar o território balneário de infraestrutura necessária ao fomento e desenvolvimento do esporte e do lazer								
90 Aplicações Diretas				2.171.000				2.171.000
<b>7973 Apoio Financeiro a Município para Projeto de Infraestrutura Física na Área de Desporto e Lazer</b>	F			600.000				600.000
Apoiar financeiramente os municípios em projetos de infraestrutura física voltados para o esporte e lazer, colaborando para o desenvolvimento e continuidade destas práticas								
40 Transferência a Municípios				600.000				600.000
<b>306 Educação</b>				1.770.000				1.770.000
<b>5031 Promoção de Atividade de Esporte Educacional e Lazer</b>	F			1.770.000				1.770.000
Promover o esporte educacional e o lazer por meio de atividades que incentivem a prática esportiva nas escolas, faculdades e universidades da Bahia								
50 Transferências a Instituições Privadas sem Fins Lucrativos				1.500.000				1.500.000

1081



SALVADOR, TERÇA-FEIRA, 25 DE JANEIRO DE 2022 - ANO CVI - Nº 23.339

Governou do Estado da Bahia  
Orçamento 2022

**Orçamentos Fiscal e da Seguridade Social - Recursos de Todas as Fontes**  
Programa de Trabalho, por Poder, Órgão e Unidade Orçamentária

**Poder: 3 - Executivo**  
Órgão: 21 - Secretaria do Trabalho, Emprego, Renda e Esporte  
Unid. Orçamentária: 301 - Superintendência dos Desportos do Estado da Bahia

(em R\$ 1.00)

Código / Especificação (Função, Subfunção, Programa, Projeto/Atividade, Objeto e Modalidade de Aplicação)	F / S	Pessoal e Enc.Sociais	Juros e Enc. da Dívida	Outras Desp. Correntes	Investimentos	Inversões Financeiras	Amortização e Refinanciamento da Dívida	Total
90 Aplicações Diretas				270.000				270.000
<b>308 Inclusão Socioprodutiva e Mundo do Trabalho</b>				3.372.160				3.372.160
4997 Implementação de Núcleo de Esporte, Cultura, Arte e Lazer	F			81.000				81.000
Implementar a prática do esporte, cultura, arte e lazer por meio de núcleos de iniciação esportiva, tendo a promoção destas práticas como veículo e objeto de inclusão social de crianças, jovens, adultos e idosos								
50 Transferências a Instituições Privadas sem Fins Lucrativos				51.000				51.000
90 Aplicações Diretas				30.000				30.000
<b>5793 Promoção de Atividade de Esporte de Participação e Lazer Comunitário</b>	F			3.291.160				3.291.160
Promover o esporte de participação e o lazer comunitário, por meio de atividades que visem a inclusão social								
50 Transferências a Instituições Privadas sem Fins Lucrativos				1.900.000				1.900.000
90 Aplicações Diretas				1.391.160				1.391.160
<b>314 Segurança Pública e Defesa Social</b>				10.992.000	3.413.000			14.405.000
4665 Implementação de Núcleo de Esporte, Cultura, Arte e Lazer em Área Crítica de Segurança	F			10.992.000	450.000			11.442.000
Implementar a prática do esporte, cultura, arte e lazer por meio de núcleos de iniciação esportiva, tendo a promoção destas práticas como veículo e objeto de inclusão social de crianças, jovens, adultos e idosos, localizados no entorno das bases comunitárias de								

1082

Governou do Estado da Bahia  
Orçamento 2022

**Orçamentos Fiscal e da Seguridade Social - Recursos de Todas as Fontes**  
Programa de Trabalho, por Poder, Órgão e Unidade Orçamentária

**Poder: 3 - Executivo**  
Órgão: 21 - Secretaria do Trabalho, Emprego, Renda e Esporte  
Unid. Orçamentária: 301 - Superintendência dos Desportos do Estado da Bahia

(em R\$ 1.00)

Código / Especificação (Função, Subfunção, Programa, Projeto/Atividade, Objeto e Modalidade de Aplicação)	F / S	Pessoal e Enc.Sociais	Juros e Enc. da Dívida	Outras Desp. Correntes	Investimentos	Inversões Financeiras	Amortização e Refinanciamento da Dívida	Total
4665 Implementação de Núcleo de Esporte, Cultura, Arte e Lazer em Área Crítica de Segurança				9.135.000				9.135.000
segurança e nos municípios prioritários								
50 Transferências a Instituições Privadas sem Fins Lucrativos				1.857.000	450.000			2.307.000
90 Aplicações Diretas				2.963.000				2.963.000
<b>5641 Recuperação de Equipamento Esportivo e de Lazer em Área Crítica de Segurança</b>	F				2.963.000			2.963.000
Recuperar equipamentos esportivos e de lazer localizados no entorno das bases comunitárias de segurança e nos municípios prioritários								
90 Aplicações Diretas					2.963.000			2.963.000
<b>28 Encargos Especiais</b>		5.000		10.000				15.000
<b>846 Outros Encargos Especiais</b>		5.000		10.000				15.000
<b>900 Operação Especial do Poder Executivo</b>		5.000		10.000				15.000
<b>8001 Encargos com Cumprimento de Sentença Judicial</b>	F	5.000						5.000
Atender despesas com sentenças judiciais resultantes de: precatórios, sentenças transitadas em julgado, sentenças transitadas em julgado de pequeno valor, na forma definida em lei, decisões judiciais e outros débitos judiciais periódicos, vinculados								
90 Aplicações Diretas		5.000						5.000
<b>8002 Encargos com Obrigações Tributárias e Contributivas</b>	F			10.000				10.000
Atender despesas com obrigações tributárias, contribuições sociais e								

1083

Governou do Estado da Bahia  
Orçamento 2022

**Orçamentos Fiscal e da Seguridade Social - Recursos de Todas as Fontes**  
Programa de Trabalho, por Poder, Órgão e Unidade Orçamentária

**Poder: 3 - Executivo**  
Órgão: 21 - Secretaria do Trabalho, Emprego, Renda e Esporte  
Unid. Orçamentária: 301 - Superintendência dos Desportos do Estado da Bahia

(em R\$ 1.00)

Código / Especificação (Função, Subfunção, Programa, Projeto/Atividade, Objeto e Modalidade de Aplicação)	F / S	Pessoal e Enc.Sociais	Juros e Enc. da Dívida	Outras Desp. Correntes	Investimentos	Inversões Financeiras	Amortização e Refinanciamento da Dívida	Total
<b>8002 Encargos com Obrigações Tributárias e Contributivas</b>				10.000				10.000
econômicas, a exemplo do PIS/Pasep, Cofins, CSLL, Imposto de Renda sobre o lucro e outros assemelhados, que se constituam obrigações da entidade de administração indireta								
90 Aplicações Diretas				10.000				10.000
<b>Total do Orçamento Fiscal</b>		<b>9.219.000</b>		<b>33.794.160</b>	<b>12.433.000</b>			<b>55.446.160</b>
<b>Total do Orçamento da Seguridade Social</b>				<b>383.000</b>				<b>383.000</b>
<b>Total Geral</b>		<b>9.219.000</b>		<b>34.177.160</b>	<b>12.433.000</b>			<b>55.829.160</b>

1084

Governou do Estado da Bahia  
Orçamento 2022

**Orçamentos Fiscal e da Seguridade Social - Recursos de Todas as Fontes**  
Programa de Trabalho, por Poder, Órgão e Unidade Orçamentária

**Poder: 3 - Executivo**  
Órgão: 21 - Secretaria do Trabalho, Emprego, Renda e Esporte  
Unid. Orçamentária: 601 - Fundo de Promoção do Trabalho Decente

(em R\$ 1.00)

Código / Especificação (Função, Subfunção, Programa, Projeto/Atividade, Objeto e Modalidade de Aplicação)	F / S	Pessoal e Enc.Sociais	Juros e Enc. da Dívida	Outras Desp. Correntes	Investimentos	Inversões Financeiras	Amortização e Refinanciamento da Dívida	Total
<b>28 Encargos Especiais</b>				2.018.000				2.018.000
<b>332 Relações de Trabalho</b>				2.018.000				2.018.000
<b>900 Operação Especial do Poder Executivo</b>				2.018.000				2.018.000
<b>8066 Apoio a Ações de Promoção do Trabalho Decente</b>	F			2.018.000				2.018.000
Apoiar as ações de promoção do trabalho, viabilizando a execução de sua política pública								
50 Transferências a Instituições Privadas sem Fins Lucrativos				2.018.000				2.018.000
<b>Total do Orçamento Fiscal</b>				<b>2.018.000</b>				<b>2.018.000</b>
<b>Total do Orçamento da Seguridade Social</b>				<b>2.018.000</b>				<b>2.018.000</b>
<b>Total Geral</b>				<b>2.018.000</b>				<b>2.018.000</b>

1085

Governou do Estado da Bahia  
Orçamento 2022

**Orçamentos Fiscal e da Seguridade Social - Recursos de Todas as Fontes**  
Programa de Trabalho, por Poder, Órgão e Unidade Orçamentária

**Poder: 3 - Executivo**  
Órgão: 21 - Secretaria do Trabalho, Emprego, Renda e Esporte  
Unid. Orçamentária: 602 - Fundo Estadual do Trabalho do Estado da Bahia

(em R\$ 1.00)

Código / Especificação (Função, Subfunção, Programa, Projeto/Atividade, Objeto e Modalidade de Aplicação)	F / S	Pessoal e Enc.Sociais	Juros e Enc. da Dívida	Outras Desp. Correntes	Investimentos	Inversões Financeiras	Amortização e Refinanciamento da Dívida	Total
<b>11 Trabalho</b>				6.042.000	200.000			6.242.000
<b>122 Administração Geral</b>				460.000				460.000
<b>308 Inclusão Socioprodutiva e Mundo do Trabalho</b>				460.000				460.000
<b>4514 Encargos com Concessionária de Serviço Público em Unidade Finalística</b>	F			460.000				460.000
Atender despesas com o fornecimento de energia elétrica, água e esgoto, telefonia, correios, gás e outros serviços concedidos em unidades finalísticas								
90 Aplicações Diretas				460.000				460.000
<b>126 Tecnologia da Informação</b>				1.906.000				1.906.000
<b>502 Ações de Apoio Administrativo do Poder Executivo</b>				1.906.000				1.906.000
<b>2002 Manutenção de Serviços de Tecnologia da Informação e Comunicação</b>	F			1.906.000				1.906.000
Atender despesas com a manutenção de serviços de tecnologia da informação e comunicação, visando otimização e racionalização dos recursos disponíveis								
90 Aplicações Diretas				1.906.000				1.906.000
<b>334 Fomento ao Trabalho</b>				3.676.000	200.000			3.876.000
<b>305 Inclusão Socioprodutiva e Mundo do Trabalho</b>				3.676.000	200.000			3.876.000
<b>1793 Capacitação Social e Profissional do Trabalhador</b>	F			750.000				750.000
Promover a capacitação social e profissional do trabalhador, por meio de cursos profissionalizantes, visando atender às exigências do mercado de trabalho incluindo novas habilidades								

1086

Governou do Estado da Bahia  
Orçamento 2022

**Orçamentos Fiscal e da Seguridade Social - Recursos de Todas as Fontes**  
Programa de Trabalho, por Poder, Órgão e Unidade Orçamentária

**Poder: 3 - Executivo**  
Órgão: 21 - Secretaria do Trabalho, Emprego, Renda e Esporte  
Unid. Orçamentária: 602 - Fundo Estadual do Trabalho do Estado da Bahia

(em R\$ 1.00)

Código / Especificação (Função, Subfunção, Programa, Projeto/Atividade, Objeto e Modalidade de Aplicação)	F / S	Pessoal e Enc.Sociais	Juros e Enc. da Dívida	Outras Desp. Correntes	Investimentos	Inversões Financeiras	Amortização e Refinanciamento da Dívida	Total
<b>1793 Capacitação Social e Profissional do Trabalhador</b>				750.000				750.000
profissionais, em especial aos trabalhadores em situação de vulnerabilidade social								
90 Aplicações Diretas				750.000				750.000
<b>6976 Funcionamento de Unidade de Atendimento de Emprego, Trabalho e Renda</b>	F			2.926.000	200.000			3.126.000
Assegurar o funcionamento das unidades de atendimento a demandas de emprego, trabalho e renda, possibilitando a execução de suas atividades regulares e o atendimento à população								
90 Aplicações Diretas				2.926.000	200.000			3.126.000
<b>Total do Orçamento Fiscal</b>				<b>6.042.000</b>	<b>200.000</b>			<b>6.242.000</b>
<b>Total do Orçamento da Seguridade Social</b>				<b>6.042.000</b>	<b>200.000</b>			<b>6.242.000</b>
<b>Total Geral</b>				<b>6.042.000</b>	<b>200.000</b>			<b>6.242.000</b>

1087



Governo do Estado da Bahia  
Orçamento 2022

Orçamentos Fiscal e da Seguridade Social - Recursos de Todas as Fontes  
Programa de Trabalho, por Poder, Órgão e Unidade Orçamentária

Poder: 3 - Executivo  
Órgão: 22 - Secretaria de Cultura  
Unid. Orçamentária: 101 - Assessoria de Planejamento e Gestão - SECULT  
(em R\$ 1.00)

Código / Especificação (Função, Subfunção, Programa, Projeto/Atividade, Objeto e Modalidade de Aplicação)	F / S	Pessoal e Enc.Sociais	Juros e Enc. da Dívida	Outras Desp. Correntes	Investimentos	Inversões Financeiras	Amortização e Refinanciamento da Dívida	Total
13 Cultura		15.648.000		36.126.000	54.000			51.828.000
032 Controle Externo				100.000				100.000
302 Cultura				100.000				100.000
4108 Funcionamento de Colegiado de Gestão Participativa da Cultura	F			100.000				100.000
Assegurar o funcionamento dos colegiados de gestão participativa dos espaços culturais, arquivo e memória, bibliotecas, livro e leitura, museus, patrimônio, arquitetura e urbanismo e artes do Estado								
90 Aplicações Diretas				100.000				100.000
122 Administração Geral		15.648.000						12.262.000
302 Cultura				1.002.000				1.002.000
4514 Encargos com Concessionária de Serviço Público em Unidade Finalística	F			1.002.000				1.002.000
Atender despesas com o fornecimento de energia elétrica, água e esgoto, telefonia, correios, gás e outros serviços concedidos em unidades finalísticas								
90 Aplicações Diretas				1.002.000				1.002.000
308 Inclusão Socioprodutiva e Mundo do Trabalho					324.000			324.000
4131 Administração de Bolsa Estágio de Nível Superior - Partiu Estágio/Mais Futuro	F				324.000			324.000
Atender despesas com o pagamento de bolsa estágio para estudantes de nível superior do programa Partiu Estágio/Mais Futuro, dando oportunidade a universitários baianos na Administração Pública Estadual								

1088

Governo do Estado da Bahia  
Orçamento 2022

Orçamentos Fiscal e da Seguridade Social - Recursos de Todas as Fontes  
Programa de Trabalho, por Poder, Órgão e Unidade Orçamentária

Poder: 3 - Executivo  
Órgão: 22 - Secretaria de Cultura  
Unid. Orçamentária: 101 - Assessoria de Planejamento e Gestão - SECULT  
(em R\$ 1.00)

Código / Especificação (Função, Subfunção, Programa, Projeto/Atividade, Objeto e Modalidade de Aplicação)	F / S	Pessoal e Enc.Sociais	Juros e Enc. da Dívida	Outras Desp. Correntes	Investimentos	Inversões Financeiras	Amortização e Refinanciamento da Dívida	Total
2002 Manutenção de Serviços de Tecnologia da Informação e Comunicação								
Atender despesas com a manutenção de serviços de tecnologia da informação e comunicação, visando otimização e racionalização dos recursos disponíveis								
90 Aplicações Diretas				540.000				540.000
131 Comunicação Social					120.000			120.000
502 Ações de Apoio Administrativo do Poder Executivo					120.000			120.000
2020 Publicidade de Ato Oficial do Órgão	F				120.000			120.000
Atender despesas com publicação de atos da administração pública em atendimento ao Art. 22 da Constituição Estadual								
90 Aplicações Diretas					120.000			120.000
302 Assistência Hospitalar e Ambulatorial								
502 Ações de Apoio Administrativo do Poder Executivo					120.000			120.000
2022 Assistência à Saúde dos Servidores Públicos Estaduais e seus Dependentes - Planear	S				120.000			120.000
Atender despesas com a contribuição patronal para o sistema de assistência à saúde dos servidores públicos estaduais e seus dependentes, inclusive dos servidores em Regime Especial de Direito Administrativo - Reda								
91 Aplicação Direta Decorrente de Operação entre Órgãos, Fundos e Entidades Integrantes dos								
202.000								202.000

1091

Governo do Estado da Bahia  
Orçamento 2022

Orçamentos Fiscal e da Seguridade Social - Recursos de Todas as Fontes  
Programa de Trabalho, por Poder, Órgão e Unidade Orçamentária

Poder: 3 - Executivo  
Órgão: 22 - Secretaria de Cultura  
Unid. Orçamentária: 101 - Assessoria de Planejamento e Gestão - SECULT  
(em R\$ 1.00)

Código / Especificação (Função, Subfunção, Programa, Projeto/Atividade, Objeto e Modalidade de Aplicação)	F / S	Pessoal e Enc.Sociais	Juros e Enc. da Dívida	Outras Desp. Correntes	Investimentos	Inversões Financeiras	Amortização e Refinanciamento da Dívida	Total
90 Aplicações Diretas								324.000
502 Ações de Apoio Administrativo do Poder Executivo		15.648.000		10.936.000				26.584.000
2000 Manutenção de Serviços Técnicos e Administrativos	F			10.364.000				10.364.000
Atender despesas administrativas e outros serviços auxiliares, bem como de assessoramento e controle								
90 Aplicações Diretas				10.364.000				10.364.000
2001 Administração de Pessoal e Encargos	F	12.270.000						12.270.000
Atender despesas com vencimentos, vantagens de pessoal e obrigações patronais								
90 Aplicações Diretas		11.043.000						11.043.000
91 Aplicação Direta Decorrente de Operação entre Órgãos, Fundos e Entidades Integrantes dos Orçamentos		1.227.000						1.227.000
2003 Administração de Bolsa Complementar de Estagiário	F				80.000			80.000
Atender despesas com o pagamento de bolsa complementar aos estagiários, inclusive as relativas a transporte e seguro								
90 Aplicações Diretas					80.000			80.000
2005 Administração de Pessoal sob Regime Especial de Direito Administrativo - Reda	F	3.378.000						3.378.000
Atender despesas com pessoal sob Regime Especial de Direito Administrativo - Reda, através de contratação por tempo determinado								

1089

Governo do Estado da Bahia  
Orçamento 2022

Orçamentos Fiscal e da Seguridade Social - Recursos de Todas as Fontes  
Programa de Trabalho, por Poder, Órgão e Unidade Orçamentária

Poder: 3 - Executivo  
Órgão: 22 - Secretaria de Cultura  
Unid. Orçamentária: 101 - Assessoria de Planejamento e Gestão - SECULT  
(em R\$ 1.00)

Código / Especificação (Função, Subfunção, Programa, Projeto/Atividade, Objeto e Modalidade de Aplicação)	F / S	Pessoal e Enc.Sociais	Juros e Enc. da Dívida	Outras Desp. Correntes	Investimentos	Inversões Financeiras	Amortização e Refinanciamento da Dívida	Total
Orçamentos								
331 Proteção e Benefícios ao Trabalhador								845.000
502 Ações de Apoio Administrativo do Poder Executivo								845.000
2013 Auxílios Transporte e Alimentação aos Servidores e Empregados Públicos	F							845.000
Atender despesas com auxílios transporte e alimentação para servidores e empregados públicos, inclusive em contratação por tempo determinado - Reda e CLT, conforme autorização legal								
90 Aplicações Diretas								845.000
392 Difusão Cultural				22.057.000	54.000			22.111.000
302 Cultura				13.357.000	54.000			13.411.000
2277 Funcionamento do Conselho Estadual de Cultura	F				286.000			286.000
Assegurar o funcionamento do Conselho Estadual de Cultura, possibilitando a gestão da política cultural do processo de desenvolvimento cultural e socioeconômico do Estado								
90 Aplicações Diretas					286.000			286.000
5215 Apoio à Realização do Programa Ouro Negro	F				6.000.000			6.000.000
Apoiar técnica e/ou financeiramente a realização do Programa Ouro Negro, nas diversas agremiações dos segmentos afoxé, bloco afro, de samba, de índio e de reggae, visando a sua sustentabilidade e estimulando a								

1092

Governo do Estado da Bahia  
Orçamento 2022

Orçamentos Fiscal e da Seguridade Social - Recursos de Todas as Fontes  
Programa de Trabalho, por Poder, Órgão e Unidade Orçamentária

Poder: 3 - Executivo  
Órgão: 22 - Secretaria de Cultura  
Unid. Orçamentária: 101 - Assessoria de Planejamento e Gestão - SECULT  
(em R\$ 1.00)

Código / Especificação (Função, Subfunção, Programa, Projeto/Atividade, Objeto e Modalidade de Aplicação)	F / S	Pessoal e Enc.Sociais	Juros e Enc. da Dívida	Outras Desp. Correntes	Investimentos	Inversões Financeiras	Amortização e Refinanciamento da Dívida	Total
2005 Administração de Pessoal sob Regime Especial de Direito Administrativo - Reda								
facultada pela Constituição Federal em seu art. 37, inciso IX e de acordo com os artigos 252 a 255 da Lei nº 6.677/94								
90 Aplicações Diretas		3.378.000						3.378.000
2009 Encargos com Benefícios Especiais	S			12.000				12.000
Atender despesas com encargos de benefícios concedidos mediante leis específicas, tais como pensões especiais, auxílio-natalidade, auxílio-funeral, auxílio-creche ou pré-escolar, salário-família, auxílio-reclusão, auxílio-fardamento de militar, indenização de transporte de bagagem para militar e demais benefícios não previdenciários								
90 Aplicações Diretas				12.000				12.000
2018 Encargos com Concessionárias de Serviços Públicos em Unidade Administrativa	F			480.000				480.000
Atender despesas com o fornecimento de energia elétrica, água e esgoto, telefonia, correios, gás e outros serviços concedidos em unidades administrativas								
90 Aplicações Diretas				480.000				480.000
126 Tecnologia da Informação								
502 Ações de Apoio Administrativo do Poder Executivo								
2002 Manutenção de Serviços de Tecnologia da Informação e Comunicação	F				540.000			540.000

1090

Governo do Estado da Bahia  
Orçamento 2022

Orçamentos Fiscal e da Seguridade Social - Recursos de Todas as Fontes  
Programa de Trabalho, por Poder, Órgão e Unidade Orçamentária

Poder: 3 - Executivo  
Órgão: 22 - Secretaria de Cultura  
Unid. Orçamentária: 101 - Assessoria de Planejamento e Gestão - SECULT  
(em R\$ 1.00)

Código / Especificação (Função, Subfunção, Programa, Projeto/Atividade, Objeto e Modalidade de Aplicação)	F / S	Pessoal e Enc.Sociais	Juros e Enc. da Dívida	Outras Desp. Correntes	Investimentos	Inversões Financeiras	Amortização e Refinanciamento da Dívida	Total
5215 Apoio à Realização do Programa Ouro Negro								
valorização e a preservação da tradição								
90 Transferências a Instituições Privadas sem Fins Lucrativos				3.000.000				3.000.000
60 Transferências a Instituições Privadas com Fins Lucrativos				3.000.000				3.000.000
5856 Apoio à Realização de Carnaval Cultural	F				4.000.000			4.000.000
Apoiar os diversos carnavais do Estado, visando a preservação e o fortalecimento das suas tradições culturais								
90 Aplicações Diretas					4.000.000			4.000.000
6713 Encargamento de Projeto Apoiado pelo Fazcultura	F				120.000			120.000
Gerenciar os projetos apoiados pelo Fazcultura, estimulando o desenvolvimento cultural da Bahia								
90 Aplicações Diretas					120.000			120.000
6903 Funcionamento de Unidade Cultural	F				296.000	54.000		350.000
Assegurar o funcionamento das unidades culturais, possibilitando a execução de suas atividades regulares e o atendimento à população								
90 Aplicações Diretas					296.000	54.000		350.000
7980 Apoio à Realização de Evento Cultural	F							255.000
Apoiar a realização de eventos e entidades que promovam a cultura, incentivando a difusão, produção, promoção e intercâmbio artístico-cultural								

1093





SALVADOR, TERÇA-FEIRA, 25 DE JANEIRO DE 2022 - ANO CVI - Nº 23.339

Governo do Estado da Bahia  
Orçamento 2022

Orçamentos Fiscal e da Seguridade Social - Recursos de Todas as Fontes  
Programa de Trabalho, por Poder, Órgão e Unidade Orçamentária

Poder: 3 - Executivo  
Órgão: 22 - Secretaria de Cultura  
Unid. Orçamentária: 101 - Assessoria de Planejamento e Gestão - SECULT  
(em R\$ 1.000)

Código / Especificação (Função, Subfunção, Programa, Projeto/Atividade, Objeto e Modalidade de Aplicação)	F / S	Pessoal e Enc.Sociais	Juros e Enc. da Dívida	Outras Desp. Correntes	Investimentos	Inversões Financeiras	Amortização e Refinanciamento da Dívida	Total
7980 Apoio à Realização de Evento Cultural e patrimonial, visando o desenvolvimento cultural e maior conhecimento da história e acesso à informação								
90 Aplicações Diretas				255.000				255.000
7985 Realização de Evento Artístico-Cultural no Centro Antigo de Salvador	F			2.400.000				2.400.000
Realizar eventos artístico-culturais para dinamizar o Centro Antigo de Salvador - CAS								
90 Aplicações Diretas				2.400.000				2.400.000
306 Educação				8.700.000				8.700.000
5034 Implantação de Escola Cultural	F			8.700.000				8.700.000
Implantar escolas culturais, por meio de ações que promovam o encontro entre o projeto pedagógico de escolas públicas e experiências culturais em comunidades locais, nos diversos territórios								
90 Aplicações Diretas				8.700.000				8.700.000
50 Transferências a Instituições Privadas sem Fins Lucrativos				8.700.000				8.700.000
28 Encargos Especiais		5.000						5.000
846 Outros Encargos Especiais		5.000						5.000
900 Operação Especial do Poder Executivo		5.000						5.000
8001 Encargos com Cumprimento de Sentença Judicial	F	5.000						5.000
Atender despesas com sentenças judiciais resultantes de precatórios, sentenças transitadas em julgado, sentenças transitadas em julgado de								

1094

Governo do Estado da Bahia  
Orçamento 2022

Orçamentos Fiscal e da Seguridade Social - Recursos de Todas as Fontes  
Programa de Trabalho, por Poder, Órgão e Unidade Orçamentária

Poder: 3 - Executivo  
Órgão: 22 - Secretaria de Cultura  
Unid. Orçamentária: 201 - Fundação Cultural do Estado da Bahia  
(em R\$ 1.000)

Código / Especificação (Função, Subfunção, Programa, Projeto/Atividade, Objeto e Modalidade de Aplicação)	F / S	Pessoal e Enc.Sociais	Juros e Enc. da Dívida	Outras Desp. Correntes	Investimentos	Inversões Financeiras	Amortização e Refinanciamento da Dívida	Total
90 Aplicações Diretas					50.000			50.000
502 Ações de Apoio Administrativo do Poder Executivo		29.589.000		8.847.000				38.436.000
2000 Manutenção de Serviços Técnicos e Administrativos	F			8.637.000				8.637.000
Atender despesas administrativas e outros serviços auxiliares, bem como de assessoramento e controle								
90 Aplicações Diretas				8.632.000				8.632.000
91 Aplicação Direta Decorrente de Operação entre Órgãos, Fundos e Entidades Integrantes dos Orçamentos				5.000				5.000
2001 Administração de Pessoal e Encargos	F	25.931.000						25.931.000
Atender despesas com vencimentos, vantagens de pessoal e obrigações patronais								
90 Aplicações Diretas		22.678.000						22.678.000
91 Aplicação Direta Decorrente de Operação entre Órgãos, Fundos e Entidades Integrantes dos Orçamentos		3.253.000						3.253.000
2005 Administração de Pessoal sob Regime Especial de Direito Administrativo - Reda	F	3.658.000						3.658.000
Atender despesas com pessoal sob Regime Especial de Direito Administrativo - Reda, através de contratação por tempo determinado facultada pela Constituição Federal em seu art. 37, inciso IX e de acordo com os artigos 252 a 255 da Lei nº 6.677/94								

1097

Governo do Estado da Bahia  
Orçamento 2022

Orçamentos Fiscal e da Seguridade Social - Recursos de Todas as Fontes  
Programa de Trabalho, por Poder, Órgão e Unidade Orçamentária

Poder: 3 - Executivo  
Órgão: 22 - Secretaria de Cultura  
Unid. Orçamentária: 101 - Assessoria de Planejamento e Gestão - SECULT  
(em R\$ 1.000)

Código / Especificação (Função, Subfunção, Programa, Projeto/Atividade, Objeto e Modalidade de Aplicação)	F / S	Pessoal e Enc.Sociais	Juros e Enc. da Dívida	Outras Desp. Correntes	Investimentos	Inversões Financeiras	Amortização e Refinanciamento da Dívida	Total
8001 Encargos com Cumprimento de Sentença Judicial								
pequeno valor, na forma definida em lei, decisões judiciais e outros débitos judiciais periódicos, vincendos								
90 Aplicações Diretas		5.000						5.000
Total do Orçamento Fiscal		15.653.000		35.912.000	54.000			51.619.000
Total do Orçamento da Seguridade Social				214.000				214.000
Total Geral		15.653.000		36.126.000	54.000			51.833.000

1095

Governo do Estado da Bahia  
Orçamento 2022

Orçamentos Fiscal e da Seguridade Social - Recursos de Todas as Fontes  
Programa de Trabalho, por Poder, Órgão e Unidade Orçamentária

Poder: 3 - Executivo  
Órgão: 22 - Secretaria de Cultura  
Unid. Orçamentária: 201 - Fundação Cultural do Estado da Bahia  
(em R\$ 1.000)

Código / Especificação (Função, Subfunção, Programa, Projeto/Atividade, Objeto e Modalidade de Aplicação)	F / S	Pessoal e Enc.Sociais	Juros e Enc. da Dívida	Outras Desp. Correntes	Investimentos	Inversões Financeiras	Amortização e Refinanciamento da Dívida	Total
90 Aplicações Diretas		3.658.000						3.658.000
2009 Encargos com Benefícios Especiais	S			10.000				10.000
Atender despesas com encargos de benefícios concedidos mediante leis específicas, tais como pensões especiais, auxílio-natalidade, auxílio-funeral, auxílio-creche ou pré-escolar, salário-família, auxílio-reclusão, auxílio-fardamento de militar, indenização de transporte de bagagem para militar e demais benefícios não previdenciários								
90 Aplicações Diretas				10.000				10.000
2018 Encargos com Concessionárias de Serviços Públicos em Unidade Administrativa	F			200.000				200.000
Atender despesas com o fornecimento de energia elétrica, água e esgoto, telefonia, correios, gás e outros serviços concedidos em unidades administrativas								
90 Aplicações Diretas				200.000				200.000
126 Tecnologia da Informação				380.000				380.000
502 Ações de Apoio Administrativo do Poder Executivo				380.000				380.000
2002 Manutenção de Serviços de Tecnologia da Informação e Comunicação	F			380.000				380.000
Atender despesas com a manutenção de serviços de tecnologia da informação e comunicação, visando otimização e racionalização dos recursos disponíveis								
90 Aplicações Diretas				380.000				380.000

1098

Governo do Estado da Bahia  
Orçamento 2022

Orçamentos Fiscal e da Seguridade Social - Recursos de Todas as Fontes  
Programa de Trabalho, por Poder, Órgão e Unidade Orçamentária

Poder: 3 - Executivo  
Órgão: 22 - Secretaria de Cultura  
Unid. Orçamentária: 201 - Fundação Cultural do Estado da Bahia  
(em R\$ 1.000)

Código / Especificação (Função, Subfunção, Programa, Projeto/Atividade, Objeto e Modalidade de Aplicação)	F / S	Pessoal e Enc.Sociais	Juros e Enc. da Dívida	Outras Desp. Correntes	Investimentos	Inversões Financeiras	Amortização e Refinanciamento da Dívida	Total
13 Cultura		29.589.000		15.948.000	247.000			45.784.000
122 Administração Geral		29.589.000		9.989.000	50.000			39.628.000
302 Cultura				830.000				830.000
4514 Encargos com Concessionária de Serviço Público em Unidade Finalística	F			830.000				830.000
Atender despesas com o fornecimento de energia elétrica, água e esgoto, telefonia, correios, gás e outros serviços concedidos em unidades finalísticas								
90 Aplicações Diretas				830.000				830.000
308 Inclusão Socioprodutiva e Mundo do Trabalho				312.000				312.000
4131 Administração de Bolsa Estágio de Nível Superior - Partiu Estágio/Mais Futuro	F			312.000				312.000
Atender despesas com o pagamento de bolsa estágio para estudantes de nível superior do programa Partiu Estágio/Mais Futuro, dando oportunidade a universitários bilíngues na Administração Pública Estadual								
90 Aplicações Diretas				312.000				312.000
315 Gestão Governamental					50.000			50.000
7950 Modernização de Órgão Público	F				50.000			50.000
Modernizar órgão público através da implantação de novas tecnologias de informação, comunicação e gestão, bem como aparelhamento e reaparelhamento das unidades, proporcionando a melhoria na qualidade dos serviços prestados à sociedade								

1096

Governo do Estado da Bahia  
Orçamento 2022

Orçamentos Fiscal e da Seguridade Social - Recursos de Todas as Fontes  
Programa de Trabalho, por Poder, Órgão e Unidade Orçamentária

Poder: 3 - Executivo  
Órgão: 22 - Secretaria de Cultura  
Unid. Orçamentária: 201 - Fundação Cultural do Estado da Bahia  
(em R\$ 1.000)

Código / Especificação (Função, Subfunção, Programa, Projeto/Atividade, Objeto e Modalidade de Aplicação)	F / S	Pessoal e Enc.Sociais	Juros e Enc. da Dívida	Outras Desp. Correntes	Investimentos	Inversões Financeiras	Amortização e Refinanciamento da Dívida	Total
131 Comunicação Social				84.000				84.000
502 Ações de Apoio Administrativo do Poder Executivo				84.000				84.000
2020 Publicidade de Ato Oficial do Órgão	F			84.000				84.000
Atender despesas com publicação de atos da administração pública em atendimento ao Art. 22 da Constituição Estadual								
90 Aplicações Diretas				84.000				84.000
302 Assistência Hospitalar e Ambulatorial				465.000				465.000
502 Ações de Apoio Administrativo do Poder Executivo				465.000				465.000
2022 Assistência à Saúde dos Servidores Públicos Estaduais e seus Dependentes - Planserv	S			465.000				465.000
Atender despesas com a contribuição patronal para o sistema de assistência à saúde dos servidores públicos estaduais e seus dependentes, inclusive dos servidores em Regime Especial de Direito Administrativo - Reda								
91 Aplicação Direta Decorrente de Operação entre Órgãos, Fundos e Entidades Integrantes dos Orçamentos				465.000				465.000
331 Proteção e Benefícios ao Trabalhador				1.112.000				1.112.000
502 Ações de Apoio Administrativo do Poder Executivo				1.112.000				1.112.000
2013 Auxílios Transporte e Alimentação aos Servidores e Empregados Públicos	F			1.112.000				1.112.000
Atender despesas com auxílios transporte e alimentação para								

1099



Governo do Estado da Bahia  
Orçamento 2022

Orçamentos Fiscal e da Seguridade Social - Recursos de Todas as Fontes  
Programa de Trabalho, por Poder, Órgão e Unidade Orçamentária

Poder: 3 - Executivo  
Órgão: 22 - Secretaria de Cultura  
Unid. Orçamentária: 201 - Fundação Cultural do Estado da Bahia  
(em R\$ 1,00)

Código / Especificação (Função, Subfunção, Programa, Projeto/Atividade, Objeto e Modalidade de Aplicação)	F / S	Pessoal e Enc.Sociais	Juros e Enc. da Dívida	Outras Desp. Correntes	Investimentos	Inversões Financeiras	Amortização e Refinanciamento da Dívida	Total
2013 Auxílios Transporte e Alimentação aos Servidores e Empregados Públicos servidores e empregados públicos, inclusive em contratação por tempo determinado - Reda e CLT, conforme autorização legal				1.112.000				1.112.000
90 Aplicações Diretas								450.000
391 Patrimônio Histórico, Artístico e Cultural								450.000
7857 Requalificação de Equipamento Cultural	F			450.000				450.000
Promover a requalificação física e tecnológica dos equipamentos culturais para prestar serviços de qualidade aos seus usuários								450.000
90 Aplicações Diretas				450.000				3.468.000
392 Difusão Cultural					197.000			3.665.000
302 Cultura								3.665.000
1325 Registro e Memória das Artes	F			22.000				22.000
Incentivar e promover ações para o registro (iconográfico, videográfico, fonográfico e escrito) e a memória das linguagens artísticas e manifestações culturais baianas								22.000
90 Aplicações Diretas				22.000				1.864.000
4356 Funcionamento do Teatro Castro Alves	F			1.864.000	20.000			1.884.000
Assegurar o funcionamento do TCA, possibilitando a melhoria dos serviços prestados à população								1.864.000
90 Aplicações Diretas				1.864.000	20.000			

1100

Governo do Estado da Bahia  
Orçamento 2022

Orçamentos Fiscal e da Seguridade Social - Recursos de Todas as Fontes  
Programa de Trabalho, por Poder, Órgão e Unidade Orçamentária

Poder: 3 - Executivo  
Órgão: 22 - Secretaria de Cultura  
Unid. Orçamentária: 201 - Fundação Cultural do Estado da Bahia  
(em R\$ 1,00)

Código / Especificação (Função, Subfunção, Programa, Projeto/Atividade, Objeto e Modalidade de Aplicação)	F / S	Pessoal e Enc.Sociais	Juros e Enc. da Dívida	Outras Desp. Correntes	Investimentos	Inversões Financeiras	Amortização e Refinanciamento da Dívida	Total
8002 Encargos com Obrigações Tributárias e Contributivas								335.000
Atender despesas com obrigações tributárias, contribuições sociais e econômicas, a exemplo de PIS/Pasep, Cofins, CSLL, Imposto de Renda sobre o lucro e outros semelhantes, que se constituam obrigações da entidade de administração indireta								15.808.000
90 Aplicações Diretas								247.000
Total do Orçamento Fiscal		29.594.000		15.808.000	247.000			45.649.000
Total do Orçamento da Seguridade Social				475.000				475.000
Total Geral		29.594.000		16.283.000	247.000			46.124.000

1103

Governo do Estado da Bahia  
Orçamento 2022

Orçamentos Fiscal e da Seguridade Social - Recursos de Todas as Fontes  
Programa de Trabalho, por Poder, Órgão e Unidade Orçamentária

Poder: 3 - Executivo  
Órgão: 22 - Secretaria de Cultura  
Unid. Orçamentária: 201 - Fundação Cultural do Estado da Bahia  
(em R\$ 1,00)

Código / Especificação (Função, Subfunção, Programa, Projeto/Atividade, Objeto e Modalidade de Aplicação)	F / S	Pessoal e Enc.Sociais	Juros e Enc. da Dívida	Outras Desp. Correntes	Investimentos	Inversões Financeiras	Amortização e Refinanciamento da Dívida	Total
6903 Funcionamento de Unidade Cultural	F			977.000	177.000			1.154.000
Assegurar o funcionamento das unidades culturais, possibilitando a execução de suas atividades regulares e o atendimento à população								977.000
90 Aplicações Diretas				977.000	177.000			25.000
7951 Produção de Conteúdo sobre a Cultura da Bahia	F			25.000				25.000
Publicar documentos de referência, trabalhos técnicos e informativos para registrar e difundir a produção artístico-cultural								25.000
90 Aplicações Diretas				25.000				332.000
7983 Incentivo à Produção e Difusão Cultural	F			332.000				332.000
Incentivar a criação, produção, formação, difusão, circulação e pesquisa nas diversas linguagens artísticas								332.000
90 Aplicações Diretas				332.000				60.000
7984 Realização de Evento Artístico-Cultural para Formação de Platéia	F			60.000				60.000
Realizar eventos de cunho artístico e didático para formação de platéia, incentivando o aumento da oferta e consumo cultural, por meio da dinamização da programação								60.000
90 Aplicações Diretas				60.000				78.000
7986 Realização de Evento Artístico-Cultural	F			78.000				78.000
Viabilizar a realização de eventos que promovam a arte e a cultura no Estado								

1101

Governo do Estado da Bahia  
Orçamento 2022

Orçamentos Fiscal e da Seguridade Social - Recursos de Todas as Fontes  
Programa de Trabalho, por Poder, Órgão e Unidade Orçamentária

Poder: 3 - Executivo  
Órgão: 22 - Secretaria de Cultura  
Unid. Orçamentária: 202 - Fundação Pedro Calmon - Centro de Memória e Arquivo Público da Bahia  
(em R\$ 1,00)

Código / Especificação (Função, Subfunção, Programa, Projeto/Atividade, Objeto e Modalidade de Aplicação)	F / S	Pessoal e Enc.Sociais	Juros e Enc. da Dívida	Outras Desp. Correntes	Investimentos	Inversões Financeiras	Amortização e Refinanciamento da Dívida	Total
13 Cultura		12.920.000		7.131.000	100.000			20.151.000
122 Administração Geral		12.920.000		5.272.000	100.000			18.292.000
302 Cultura				424.000				424.000
4514 Encargos com Concessionária de Serviço Público em Unidade Finalística	F			424.000				424.000
Atender despesas com o fornecimento de energia elétrica, água e esgoto, telefonia, correios, gás e outros serviços concedidos em unidades finalísticas								424.000
90 Aplicações Diretas				424.000				180.000
308 Inclusão Socioprodutiva e Mundo do Trabalho				180.000				180.000
4131 Administração de Bolsa Estágio de Nível Superior - Partiu Estágio/Mais Futuro	F			180.000				180.000
Atender despesas com o pagamento de bolsa estágio para estudantes de nível superior do programa Partiu Estágio/Mais Futuro, dando oportunidade a universitários baianos na Administração Pública Estadual								180.000
90 Aplicações Diretas				180.000				100.000
315 Gestão Governamental					100.000			100.000
7950 Modernização de Órgão Público	F				100.000			100.000
Modernizar órgão público através da implantação de novas tecnologias de informação, comunicação e gestão, bem como aparelhamento e reaparelhamento das unidades, proporcionando a melhoria na qualidade dos serviços prestados à sociedade								

1104

Governo do Estado da Bahia  
Orçamento 2022

Orçamentos Fiscal e da Seguridade Social - Recursos de Todas as Fontes  
Programa de Trabalho, por Poder, Órgão e Unidade Orçamentária

Poder: 3 - Executivo  
Órgão: 22 - Secretaria de Cultura  
Unid. Orçamentária: 201 - Fundação Cultural do Estado da Bahia  
(em R\$ 1,00)

Código / Especificação (Função, Subfunção, Programa, Projeto/Atividade, Objeto e Modalidade de Aplicação)	F / S	Pessoal e Enc.Sociais	Juros e Enc. da Dívida	Outras Desp. Correntes	Investimentos	Inversões Financeiras	Amortização e Refinanciamento da Dívida	Total
90 Aplicações Diretas				78.000				78.000
7987 Apresentação de Corpo Artístico do Teatro Castro Alves	F			110.000				110.000
Realizar apresentações da Orquestra Sinfônica da Bahia - OSBa e do Balé do Teatro Castro Alves - BTCA, no âmbito local, estadual, nacional e internacional, difundindo a música e a dança como expressões da arte e de valores estéticos universais								110.000
90 Aplicações Diretas				110.000				340.000
28 Encargos Especiais		5.000		335.000				340.000
846 Outros Encargos Especiais		5.000		335.000				340.000
900 Operação Especial do Poder Executivo		5.000		335.000				5.000
8001 Encargos com Cumprimento de Sentença Judicial	F	5.000						5.000
Atender despesas com sentenças judiciais resultantes de precatórios, sentenças transitadas em julgado, sentenças transitadas em julgado de pequeno valor, na forma definida em lei, decisões judiciais e outros débitos judiciais periódicos, vincendos								5.000
90 Aplicações Diretas		5.000						335.000
8002 Encargos com Obrigações Tributárias e Contributivas	F			335.000				335.000
Atender despesas com obrigações tributárias, contribuições sociais e econômicas, a exemplo de PIS/Pasep, Cofins, CSLL, Imposto de Renda sobre o lucro e outros semelhantes, que se constituam obrigações da entidade de administração indireta								

1102

Governo do Estado da Bahia  
Orçamento 2022

Orçamentos Fiscal e da Seguridade Social - Recursos de Todas as Fontes  
Programa de Trabalho, por Poder, Órgão e Unidade Orçamentária

Poder: 3 - Executivo  
Órgão: 22 - Secretaria de Cultura  
Unid. Orçamentária: 202 - Fundação Pedro Calmon - Centro de Memória e Arquivo Público da Bahia  
(em R\$ 1,00)

Código / Especificação (Função, Subfunção, Programa, Projeto/Atividade, Objeto e Modalidade de Aplicação)	F / S	Pessoal e Enc.Sociais	Juros e Enc. da Dívida	Outras Desp. Correntes	Investimentos	Inversões Financeiras	Amortização e Refinanciamento da Dívida	Total
90 Aplicações Diretas					100.000			100.000
502 Ações de Apoio Administrativo do Poder Executivo		12.920.000		4.668.000				17.588.000
2000 Manutenção de Serviços Técnicos e Administrativos	F	340.000		4.483.000				4.823.000
Atender despesas administrativas e outros serviços auxiliares, bem como de assessoramento e controle								4.820.000
90 Aplicações Diretas		340.000		4.480.000				3.000
91 Aplicação Direta Decorrente de Operação entre Órgãos, Fundos e Entidades Integrantes dos Orçamentos				3.000				10.105.000
2001 Administração de Pessoal e Encargos	F	10.105.000						9.364.000
Atender despesas com vencimentos, vantagens de pessoal e obrigações patronais								741.000
90 Aplicações Diretas		9.364.000						741.000
91 Aplicação Direta Decorrente de Operação entre Órgãos, Fundos e Entidades Integrantes dos Orçamentos				741.000				2.475.000
2005 Administração de Pessoal sob Regime Especial de Direito Administrativo - Reda	F	2.475.000						2.475.000
Atender despesas com pessoal sob Regime Especial de Direito Administrativo - Reda, através de contratação por tempo determinado facultada pela Constituição Federal em seu art. 37, inciso IX e de acordo com os artigos 252 a 255 da Lei nº 6.677/04								

1105



SALVADOR, TERÇA-FEIRA, 25 DE JANEIRO DE 2022 - ANO CVI - Nº 23.339

Governo do Estado da Bahia  
Orçamento 2022

Orçamentos Fiscal e da Seguridade Social - Recursos de Todas as Fontes  
Programa de Trabalho, por Poder, Órgão e Unidade Orçamentária

Unid. Orçamentária: 202 - Fundação Pedro Calmon - Centro de Memória e Arquivo Público da Bahia

Orgão: 22 - Secretaria de Cultura

Art. 2º e art. 22 da Lei nº 4.320/64

Código / Especificação (Função, Subfunção, Programa, Projeto/Atividade, Objetivo e Modalidade de Aplicação)	F / S	Pessoal e Enc.Sociais	Juros e Enc. da Dívida	Outras Desp. Correntes	Investimentos	Inversões Financeiras	Amortização e Refinanciamento da Dívida	Total
<b>2005 Administração de Pessoal sob Regime Especial de Direito Administrativo - Reda</b>		2.475.000						2.475.000
Atender despesas com pessoal sob Regime Especial de Direito Administrativo - Reda, através de contratação por tempo determinado facultada pela Constituição Federal em seu art. 37, inciso IX e de acordo com os artigos 252 a 255 da Lei nº 6.677/94								
90 Aplicações Diretas								2.475.000
<b>2009 Encargos com Benefícios Especiais</b>	S			5.000				5.000
Atender despesas com encargos de benefícios concedidos mediante leis específicas, tais como pensões especiais, auxílio-maternidade, auxílio-funeral, auxílio-creche ou pré-escolar, salário-família, auxílio-reclusão, auxílio-fardamento de militar, indenização de transporte de bagagem para militar e demais benefícios não previdenciários								
90 Aplicações Diretas				5.000				5.000
<b>2018 Encargos com Concessionárias de Serviços Públicos em Unidade Administrativa</b>	F			180.000				180.000
Atender despesas com o fornecimento de energia elétrica, água e esgoto, telefonia, correios, gás e outros serviços concedidos em unidades administrativas								
90 Aplicações Diretas				180.000				180.000
<b>126 Tecnologia da Informação</b>				401.000				401.000

1106

Governo do Estado da Bahia  
Orçamento 2022

Orçamentos Fiscal e da Seguridade Social - Recursos de Todas as Fontes  
Programa de Trabalho, por Poder, Órgão e Unidade Orçamentária

Unid. Orçamentária: 202 - Fundação Pedro Calmon - Centro de Memória e Arquivo Público da Bahia

Orgão: 22 - Secretaria de Cultura

Art. 2º e art. 22 da Lei nº 4.320/64

Código / Especificação (Função, Subfunção, Programa, Projeto/Atividade, Objetivo e Modalidade de Aplicação)	F / S	Pessoal e Enc.Sociais	Juros e Enc. da Dívida	Outras Desp. Correntes	Investimentos	Inversões Financeiras	Amortização e Refinanciamento da Dívida	Total
<b>90 Aplicações Diretas</b>				27.000				27.000
<b>5200 Implantação de Repositório Arquivístico Digital</b>	F			9.000				9.000
Criar repositório arquivístico digital visando armazenar com mais segurança o acervo documental e facilitar o acesso através da disponibilização consulta pela internet								
90 Aplicações Diretas				9.000				9.000
<b>392 Difusão Cultural</b>				329.000				329.000
<b>302 Cultura</b>				329.000				329.000
<b>2314 Apoio à Instituição Cultural</b>	F			50.000				50.000
Apoiar técnica e financeiramente instituições culturais sem fins lucrativos que prestam serviços de relevância para a cultura do Estado								
50 Transferências a Instituições Privadas sem Fins Lucrativos				50.000				50.000
<b>4357 Funcionamento de Biblioteca e Arquivo Público</b>	F			28.000				28.000
Assegurar o funcionamento dos serviços das bibliotecas e dos arquivos públicos, possibilitando a melhoria dos serviços prestados à população								
90 Aplicações Diretas				28.000				28.000
<b>5902 Ampliação de Acervo das Bibliotecas, do Arquivo Público e do Centro de Memória da Bahia</b>	F			121.000				121.000
Adquirir publicações e exemplares bibliográficos, documentais e musicológicos, ampliando e mantendo atualizados os acervos das bibliotecas.								

1109

Governo do Estado da Bahia  
Orçamento 2022

Orçamentos Fiscal e da Seguridade Social - Recursos de Todas as Fontes  
Programa de Trabalho, por Poder, Órgão e Unidade Orçamentária

Unid. Orçamentária: 202 - Fundação Pedro Calmon - Centro de Memória e Arquivo Público da Bahia

Orgão: 22 - Secretaria de Cultura

Art. 2º e art. 22 da Lei nº 4.320/64

Código / Especificação (Função, Subfunção, Programa, Projeto/Atividade, Objetivo e Modalidade de Aplicação)	F / S	Pessoal e Enc.Sociais	Juros e Enc. da Dívida	Outras Desp. Correntes	Investimentos	Inversões Financeiras	Amortização e Refinanciamento da Dívida	Total
<b>502 Ações de Apoio Administrativo do Poder Executivo</b>				401.000				401.000
<b>2002 Manutenção de Serviços de Tecnologia da Informação e Comunicação</b>	F			401.000				401.000
Atender despesas com a manutenção de serviços de tecnologia da informação e comunicação, visando otimização e racionalização dos recursos disponíveis								
90 Aplicações Diretas				401.000				401.000
<b>131 Comunicação Social</b>				30.000				30.000
<b>502 Ações de Apoio Administrativo do Poder Executivo</b>				30.000				30.000
<b>2020 Publicidade de Ato Oficial do Órgão</b>	F			30.000				30.000
Atender despesas com publicação de atos da administração pública em atendimento ao Art. 22 da Constituição Estadual								
90 Aplicações Diretas				30.000				30.000
<b>302 Assistência Hospitalar e Ambulatorial</b>				168.000				168.000
<b>502 Ações de Apoio Administrativo do Poder Executivo</b>				168.000				168.000
<b>2022 Assistência à Saúde dos Servidores Públicos Estaduais e seus Dependentes - Planserv</b>	S			168.000				168.000
Atender despesas com a contribuição patronal para o sistema de assistência à saúde dos servidores públicos estaduais e seus dependentes, inclusive dos servidores em Regime Especial de Direito Administrativo - Reda								

1107

Governo do Estado da Bahia  
Orçamento 2022

Orçamentos Fiscal e da Seguridade Social - Recursos de Todas as Fontes  
Programa de Trabalho, por Poder, Órgão e Unidade Orçamentária

Unid. Orçamentária: 202 - Fundação Pedro Calmon - Centro de Memória e Arquivo Público da Bahia

Orgão: 22 - Secretaria de Cultura

Art. 2º e art. 22 da Lei nº 4.320/64

Código / Especificação (Função, Subfunção, Programa, Projeto/Atividade, Objetivo e Modalidade de Aplicação)	F / S	Pessoal e Enc.Sociais	Juros e Enc. da Dívida	Outras Desp. Correntes	Investimentos	Inversões Financeiras	Amortização e Refinanciamento da Dívida	Total
<b>5902 Ampliação de Acervo das Bibliotecas, do Arquivo Público e do Centro de Memória da Bahia</b>				121.000				121.000
Viabilizar a realização de eventos que promovam a arte e a cultura no Estado								
90 Aplicações Diretas				121.000				121.000
<b>7986 Realização de Evento Artístico-Cultural</b>	F			100.000				100.000
Viabilizar a realização de eventos que promovam a arte e a cultura no Estado								
90 Aplicações Diretas				100.000				100.000
<b>7989 Assistência Técnica à Unidade Cultural nas Áreas da Memória Histórica, da Leitura e do Livro</b>	F			30.000				30.000
Prestar assistência técnica a arquivos e bibliotecas municipais e espaços de leitura, visando assegurar a melhoria dos serviços realizados e a preservação e estruturação dessas unidades								
90 Aplicações Diretas				30.000				30.000
<b>28 Encargos Especiais</b>		5.000						5.000
<b>846 Outros Encargos Especiais</b>		5.000						5.000
<b>900 Operação Especial do Poder Executivo</b>		5.000						5.000
<b>8001 Encargos com Cumprimento de Sentença Judicial</b>	F	5.000						5.000
Atender despesas com sentenças judiciais resultantes de precatórios, sentenças transitadas em julgado, sentenças transitadas em julgado de pequeno valor, na forma definida em lei.								

1110

Governo do Estado da Bahia  
Orçamento 2022

Orçamentos Fiscal e da Seguridade Social - Recursos de Todas as Fontes  
Programa de Trabalho, por Poder, Órgão e Unidade Orçamentária

Unid. Orçamentária: 202 - Fundação Pedro Calmon - Centro de Memória e Arquivo Público da Bahia

Orgão: 22 - Secretaria de Cultura

Art. 2º e art. 22 da Lei nº 4.320/64

Código / Especificação (Função, Subfunção, Programa, Projeto/Atividade, Objetivo e Modalidade de Aplicação)	F / S	Pessoal e Enc.Sociais	Juros e Enc. da Dívida	Outras Desp. Correntes	Investimentos	Inversões Financeiras	Amortização e Refinanciamento da Dívida	Total
91 Aplicação Direta Decorrente de Operação entre Órgãos, Fundos e Entidades Integrantes dos Orçamentos				168.000				168.000
<b>331 Proteção e Benefícios ao Trabalhador</b>				815.000				815.000
<b>502 Ações de Apoio Administrativo do Poder Executivo</b>				815.000				815.000
<b>2013 Auxílios Transporte e Alimentação aos Servidores e Empregados Públicos</b>	F			815.000				815.000
Atender despesas com auxílios transporte e alimentação para servidores e empregados públicos, inclusive em contratação por tempo determinado - Reda e CLT, conforme autorização legal								
90 Aplicações Diretas				815.000				815.000
<b>391 Patrimônio Histórico, Artístico e</b>				116.000				116.000
<b>302 Cultura</b>				116.000				116.000
<b>2666 Preservação de Acervo Documental e Bibliográfico</b>	F			80.000				80.000
Garantir a preservação e recuperação dos acervos documentais e bibliográficos sob guarda do Estado								
90 Aplicações Diretas				80.000				80.000
<b>5197 Mapeamento Cultural nas Áreas da Memória Histórica da Leitura e do Livro</b>	F			27.000				27.000
Mapear as áreas da memória histórica da leitura e do livro, visando traçar diagnóstico para adoção de medidas para o aprimoramento e otimização dos projetos e atividades nos diversos campos de atuação								

1108

Governo do Estado da Bahia  
Orçamento 2022

Orçamentos Fiscal e da Seguridade Social - Recursos de Todas as Fontes  
Programa de Trabalho, por Poder, Órgão e Unidade Orçamentária

Unid. Orçamentária: 202 - Fundação Pedro Calmon - Centro de Memória e Arquivo Público da Bahia

Orgão: 22 - Secretaria de Cultura

Art. 2º e art. 22 da Lei nº 4.320/64

Código / Especificação (Função, Subfunção, Programa, Projeto/Atividade, Objetivo e Modalidade de Aplicação)	F / S	Pessoal e Enc.Sociais	Juros e Enc. da Dívida	Outras Desp. Correntes	Investimentos	Inversões Financeiras	Amortização e Refinanciamento da Dívida	Total
<b>8001 Encargos com Cumprimento de Sentença Judicial</b>								
decisões judiciais e outros débitos judiciais penódicos vincendos								
90 Aplicações Diretas		5.000						5.000
<b>8002 Encargos com Obrigações Tributárias e Contributivas</b>	F			68.000				68.000
Atender despesas com obrigações tributárias, contribuições sociais e econômicas, a exemplo de PIS/Pasep, Cofins, CSLL, imposto de Renda sobre o lucro e outros assemelhados, que se constituam obrigações da entidade de administração indireta								
90 Aplicações Diretas				68.000				68.000
<b>Total do Orçamento Fiscal</b>		12.925.000		7.026.000	100.000			20.051.000
<b>Total do Orçamento da Seguridade Social</b>				173.000				173.000
<b>Total Geral</b>		12.925.000		7.199.000	100.000			20.224.000

1111



Governo do Estado da Bahia  
Orçamento 2022

Orçamentos Fiscal e da Seguridade Social - Recursos de Todas as Fontes  
Programa de Trabalho, por Poder, Órgão e Unidade Orçamentária

Poder: 3 - Executivo  
Órgão: 22 - Secretaria de Cultura  
Unid. Orçamentária: 301 - Instituto do Patrimônio Artístico e Cultural da Bahia  
(em R\$ 1.00)

Código / Especificação (Função, Subfunção, Programa, Projeto/Atividade, Objeto e Modalidade de Aplicação)	F / S	Pessoal e Enc.Sociais	Juros e Enc. da Dívida	Outras Desp. Correntes	Investimentos	Inversões Financeiras	Amortização e Refinanciamento da Dívida	Total
<b>13 Cultura</b>		15.634.000		18.144.000	701.000			34.479.000
<b>122 Administração Geral</b>		15.634.000		8.060.000	10.000			23.704.000
<b>302 Cultura</b>				844.000				844.000
<b>4514 Encargos com Concessionária de Serviço Público em Unidade Finalística</b>	F			844.000				844.000
Atender despesas com o fornecimento de energia elétrica, água e esgoto, telefonia, correios, gás e outros serviços concedidos em unidades finalísticas								
90 Aplicações Diretas				844.000				844.000
<b>308 Inclusão Socioprodutiva e Mundo do Trabalho</b>				252.000				252.000
<b>4131 Administração de Bolsa Estágio de Nível Superior - Partiu Estágio/Mais Futuro</b>	F			252.000				252.000
Atender despesas com o pagamento de bolsa estágio para estudantes de nível superior do programa Partiu Estágio/Mais Futuro, dando oportunidade a universitários baianos na Administração Pública Estadual								
90 Aplicações Diretas				252.000				252.000
<b>315 Gestão Governamental</b>					10.000			10.000
<b>7950 Modernização de Órgão Público</b>	F				10.000			10.000
Modernizar órgão público através da implantação de novas tecnologias de informação, comunicação e gestão, bem como aparelhamento e reaparelhamento das unidades, proporcionando a melhoria na qualidade dos serviços prestados à sociedade								

1112

Governo do Estado da Bahia  
Orçamento 2022

Orçamentos Fiscal e da Seguridade Social - Recursos de Todas as Fontes  
Programa de Trabalho, por Poder, Órgão e Unidade Orçamentária

Poder: 3 - Executivo  
Órgão: 22 - Secretaria de Cultura  
Unid. Orçamentária: 301 - Instituto do Patrimônio Artístico e Cultural da Bahia  
(em R\$ 1.00)

Código / Especificação (Função, Subfunção, Programa, Projeto/Atividade, Objeto e Modalidade de Aplicação)	F / S	Pessoal e Enc.Sociais	Juros e Enc. da Dívida	Outras Desp. Correntes	Investimentos	Inversões Financeiras	Amortização e Refinanciamento da Dívida	Total
90 Aplicações Diretas					10.000			10.000
<b>502 Ações de Apoio Administrativo do Poder Executivo</b>		15.634.000		6.964.000				22.598.000
<b>2000 Manutenção de Serviços Técnicos e Administrativos</b>	F	60.000		5.999.000				6.059.000
Atender despesas administrativas e outros serviços auxiliares, bem como de assessoramento e controle								
90 Aplicações Diretas		60.000		5.999.000				6.049.000
91 Aplicação Direta Decorrente de Operação entre Órgãos, Fundos e Entidades Integrantes dos Orçamentos				10.000				10.000
<b>2001 Administração de Pessoal e Encargos</b>	F	13.597.000						13.597.000
Atender despesas com vencimentos, vantagens de pessoal e obrigações patronais								
90 Aplicações Diretas		12.623.000						12.623.000
91 Aplicação Direta Decorrente de Operação entre Órgãos, Fundos e Entidades Integrantes dos Orçamentos		974.000						974.000
<b>2003 Administração de Bolsa Complementar de Estagiário</b>	F			100.000				100.000
Atender despesas com o pagamento de bolsa complementar aos estagiários, inclusive as relativas a transporte e seguro								
90 Aplicações Diretas				100.000				100.000
<b>2005 Administração de Pessoal sob Regime Especial de Direito Administrativo - Reda</b>	F	1.977.000						1.977.000

1113

Governo do Estado da Bahia  
Orçamento 2022

Orçamentos Fiscal e da Seguridade Social - Recursos de Todas as Fontes  
Programa de Trabalho, por Poder, Órgão e Unidade Orçamentária

Poder: 3 - Executivo  
Órgão: 22 - Secretaria de Cultura  
Unid. Orçamentária: 301 - Instituto do Patrimônio Artístico e Cultural da Bahia  
(em R\$ 1.00)

Código / Especificação (Função, Subfunção, Programa, Projeto/Atividade, Objeto e Modalidade de Aplicação)	F / S	Pessoal e Enc.Sociais	Juros e Enc. da Dívida	Outras Desp. Correntes	Investimentos	Inversões Financeiras	Amortização e Refinanciamento da Dívida	Total
<b>2005 Administração de Pessoal sob Regime Especial de Direito Administrativo - Reda</b>								
Atender despesas com pessoal sob Regime Especial de Direito Administrativo - Reda, através de contratação por tempo determinado facultada pela Constituição Federal em seu art. 37, inciso IX e de acordo com os artigos 252 a 255 da Lei nº 6.677/94								
90 Aplicações Diretas		1.977.000						1.977.000
<b>2009 Encargos com Benefícios Especiais</b>	S			15.000				15.000
Atender despesas com encargos de benefícios concedidos mediante leis específicas, tais como pensões especiais, auxílio-natalidade, auxílio-funeral, auxílio-creche ou pré-escolar, salário-família, auxílio-reclusão, auxílio-fardamento de militar, indenização de transporte de bagagem para militar e demais benefícios não previdenciários								
90 Aplicações Diretas				15.000				15.000
<b>2010 Encargos com Concessionárias de Serviços Públicos em Unidade Administrativa</b>	F			850.000				850.000
Atender despesas com o fornecimento de energia elétrica, água e esgoto, telefonia, correios, gás e outros serviços concedidos em unidades administrativas								
90 Aplicações Diretas				850.000				850.000
<b>126 Tecnologia da Informação</b>				330.000				330.000
<b>502 Ações de Apoio Administrativo do</b>				330.000				330.000

1114

Governo do Estado da Bahia  
Orçamento 2022

Orçamentos Fiscal e da Seguridade Social - Recursos de Todas as Fontes  
Programa de Trabalho, por Poder, Órgão e Unidade Orçamentária

Poder: 3 - Executivo  
Órgão: 22 - Secretaria de Cultura  
Unid. Orçamentária: 301 - Instituto do Patrimônio Artístico e Cultural da Bahia  
(em R\$ 1.00)

Código / Especificação (Função, Subfunção, Programa, Projeto/Atividade, Objeto e Modalidade de Aplicação)	F / S	Pessoal e Enc.Sociais	Juros e Enc. da Dívida	Outras Desp. Correntes	Investimentos	Inversões Financeiras	Amortização e Refinanciamento da Dívida	Total
<b>Poder Executivo</b>								
<b>2002 Manutenção de Serviços de Tecnologia da Informação e Comunicação</b>	F			330.000				330.000
Atender despesas com a manutenção de serviços de tecnologia da informação e comunicação, visando otimização e racionalização dos recursos disponíveis								
90 Aplicações Diretas				330.000				330.000
<b>131 Comunicação Social</b>				60.000				60.000
<b>502 Ações de Apoio Administrativo do Poder Executivo</b>				60.000				60.000
<b>2020 Publicidade de Ato Oficial do Órgão</b>	F			60.000				60.000
Atender despesas com publicação de atos da administração pública em atendimento ao Art. 22 da Constituição Estadual								
90 Aplicações Diretas				60.000				60.000
<b>302 Assistência Hospitalar e Ambulatorial</b>				313.000				313.000
<b>502 Ações de Apoio Administrativo do Poder Executivo</b>				313.000				313.000
<b>2022 Assistência à Saúde dos Servidores Públicos Estaduais e seus Dependentes - Planaserv</b>	S			313.000				313.000
Atender despesas com a contribuição patronal para o sistema de assistência à saúde dos servidores públicos estaduais e seus dependentes, inclusive dos servidores em Regime Especial de Direito Administrativo - Reda								
91 Aplicação Direta Decorrente de				313.000				313.000

1115

Governo do Estado da Bahia  
Orçamento 2022

Orçamentos Fiscal e da Seguridade Social - Recursos de Todas as Fontes  
Programa de Trabalho, por Poder, Órgão e Unidade Orçamentária

Poder: 3 - Executivo  
Órgão: 22 - Secretaria de Cultura  
Unid. Orçamentária: 301 - Instituto do Patrimônio Artístico e Cultural da Bahia  
(em R\$ 1.00)

Código / Especificação (Função, Subfunção, Programa, Projeto/Atividade, Objeto e Modalidade de Aplicação)	F / S	Pessoal e Enc.Sociais	Juros e Enc. da Dívida	Outras Desp. Correntes	Investimentos	Inversões Financeiras	Amortização e Refinanciamento da Dívida	Total
Operação entre Órgãos, Fundos e Entidades Integrantes dos Orçamentos								
<b>331 Proteção e Benefícios ao Trabalhador</b>				1.107.000				1.107.000
<b>502 Ações de Apoio Administrativo do Poder Executivo</b>				1.107.000				1.107.000
<b>2013 Auxílios Transporte e Alimentação aos Servidores e Empregados Públicos</b>	F			1.107.000				1.107.000
Atender despesas com auxílios transporte e alimentação para servidores e empregados públicos, inclusive em contratação por tempo determinado - Reda e CLT, conforme autorização legal								
90 Aplicações Diretas				1.107.000				1.107.000
<b>391 Patrimônio Histórico, Artístico e</b>				7.684.000	691.000			8.375.000
<b>302 Cultura</b>				7.684.000	691.000			8.375.000
<b>1372 Dinamização em Museu</b>	F			200.000				200.000
Realizar ações de dinamização nos museus do Ipaac, visando a difusão dos acervos museológicos por meios impressos, eletrônicos e digitais, eventos, exposições, intercâmbios e ações de caráter educativo								
90 Aplicações Diretas				200.000				200.000
<b>4526 Funcionamento de Museu</b>	F			7.484.000	10.000			7.494.000
Assegurar o funcionamento dos museus, possibilitando a melhoria dos serviços prestados à população								
90 Aplicações Diretas				7.484.000	10.000			7.494.000

1116

Governo do Estado da Bahia  
Orçamento 2022

Orçamentos Fiscal e da Seguridade Social - Recursos de Todas as Fontes  
Programa de Trabalho, por Poder, Órgão e Unidade Orçamentária

Poder: 3 - Executivo  
Órgão: 22 - Secretaria de Cultura  
Unid. Orçamentária: 301 - Instituto do Patrimônio Artístico e Cultural da Bahia  
(em R\$ 1.00)

Código / Especificação (Função, Subfunção, Programa, Projeto/Atividade, Objeto e Modalidade de Aplicação)	F / S	Pessoal e Enc.Sociais	Juros e Enc. da Dívida	Outras Desp. Correntes	Investimentos	Inversões Financeiras	Amortização e Refinanciamento da Dívida	Total
<b>7857 Requalificação de Equipamento Cultural</b>	F				681.000			681.000
Promover a requalificação física e tecnológica dos equipamentos culturais para prestar serviços de qualidade aos seus usuários								
90 Aplicações Diretas					681.000			681.000
<b>392 Difusão Cultural</b>				590.000				590.000
<b>302 Cultura</b>				590.000				590.000
<b>7980 Apoio à Realização de Evento Cultural</b>	F			390.000				390.000
Apoiar a realização de eventos e entidades que promovam a cultura, incentivando a difusão, produção, promoção e intercâmbio artístico-cultural e patrimonial, visando o desenvolvimento cultural e maior conhecimento da história e acesso à informação								
50 Transferências a Instituições Privadas sem Fins Lucrativos				200.000				200.000
90 Aplicações Diretas				190.000				190.000
<b>7986 Promoção de Evento em Equipamentos Culturais</b>	F			200.000				200.000
Promover a circulação de produções artístico-culturais em equipamentos culturais, inclusive apoiando a criação de grupos artísticos e desenvolvendo ações que incentivem a residência artística nesses espaços, a fim de ampliar o acesso à cultura nos territórios de identidade								
90 Aplicações Diretas				200.000				200.000

1117





Govorno do Estado da Bahia  
Orçamento 2022

Orçamentos Fiscal e da Seguridade Social - Recursos de Todas as Fontes  
Programa de Trabalho, por Poder, Órgão e Unidade Orçamentária

Poder: 3 - Executivo  
Órgão: 22 - Secretaria de Cultura  
Unid. Orçamentária: 301 - Instituto do Patrimônio Artístico e Cultural da Bahia  
(em R\$ 1.00)

Código / Especificação (Função, Subfunção, Programa, Projeto/Atividade, Objeto e Modalidade de Aplicação)	F / S	Pessoal e Enc.Sociais	Juros e Enc. da Dívida	Outras Desp. Correntes	Investimentos	Inversões Financeiras	Amortização e Refinanciamento da Dívida	Total
28 Encargos Especiais		5.000						5.000
846 Outros Encargos Especiais		5.000						5.000
900 Operação Especial do Poder Executivo		5.000						5.000
8001 Encargos com Cumprimento de Sentença Judicial	F	5.000						5.000
Atender despesas com sentenças judiciais resultantes de proclamações, sentenças transitadas em julgado, sentenças transitadas em julgado de pequeno valor, na forma definida em lei, decisões judiciais e outros débitos judiciais periódicos vincendos								
90 Aplicações Diretas		5.000						5.000
<b>Total do Orçamento Fiscal</b>		<b>15.639.000</b>		<b>17.816.000</b>	<b>701.000</b>			<b>34.156.000</b>
<b>Total do Orçamento da Seguridade Social</b>				<b>328.000</b>				<b>328.000</b>
<b>Total Geral</b>		<b>15.639.000</b>		<b>18.144.000</b>	<b>701.000</b>			<b>34.484.000</b>

1118

Govorno do Estado da Bahia  
Orçamento 2022

Orçamentos Fiscal e da Seguridade Social - Recursos de Todas as Fontes  
Programa de Trabalho, por Poder, Órgão e Unidade Orçamentária

Poder: 3 - Executivo  
Órgão: 24 - Secretaria de Infraestrutura  
Unid. Orçamentária: 101 - Assessoria de Planejamento e Gestão - SEINFRA  
(em R\$ 1.00)

Código / Especificação (Função, Subfunção, Programa, Projeto/Atividade, Objeto e Modalidade de Aplicação)	F / S	Pessoal e Enc.Sociais	Juros e Enc. da Dívida	Outras Desp. Correntes	Investimentos	Inversões Financeiras	Amortização e Refinanciamento da Dívida	Total
24 Comunicações				460.000				460.000
722 Telecomunicações				460.000				460.000
315 Gestão Governamental				460.000				460.000
2441 Funcionamento do Sistema de Telefonia dos Órgãos Estaduais	F			460.000				460.000
Assegurar o funcionamento do sistema de telefonia dos Órgãos Públicos Estaduais, possibilitando a melhoria dos serviços prestados e a execução de suas atividades								
90 Aplicações Diretas				460.000				460.000
25 Energia				4.515.000	9.436.000			13.951.000
752 Energia Elétrica				4.515.000	9.436.000			13.951.000
309 Infraestrutura				4.515.000	9.436.000			13.951.000
1675 Eficiência de Sistema de Iluminação Pública Municipal	F				350.000			350.000
Eficientizar os sistemas de iluminação pública municipal, através da substituição dos equipamentos visando a redução do consumo de energia elétrica								
90 Aplicações Diretas					350.000			350.000
1688 Expansão da Rede de Iluminação Pública Municipal	F				5.780.000			5.780.000
Ampliar a iluminação pública municipal visando o aumento de segurança dos cidadãos e melhorar a qualidade de vida nos centros urbanos, permitindo desfrutar do espaço público								
90 Aplicações Diretas					5.780.000			5.780.000

1121

Govorno do Estado da Bahia  
Orçamento 2022

Orçamentos Fiscal e da Seguridade Social - Recursos de Todas as Fontes  
Programa de Trabalho, por Poder, Órgão e Unidade Orçamentária

Poder: 3 - Executivo  
Órgão: 22 - Secretaria de Cultura  
Unid. Orçamentária: 601 - Fundo de Cultura da Bahia  
(em R\$ 1.00)

Código / Especificação (Função, Subfunção, Programa, Projeto/Atividade, Objeto e Modalidade de Aplicação)	F / S	Pessoal e Enc.Sociais	Juros e Enc. da Dívida	Outras Desp. Correntes	Investimentos	Inversões Financeiras	Amortização e Refinanciamento da Dívida	Total
13 Cultura				15.000.000				15.000.000
122 Administração Geral				1.500.000				1.500.000
302 Cultura				1.500.000				1.500.000
2828 Funcionamento do Fundo de Cultura	F			1.500.000				1.500.000
Assegurar o funcionamento do Fundo de Cultura, possibilitando o acompanhamento, monitoramento e avaliação de projetos apoiados								
90 Aplicações Diretas				1.500.000				1.500.000
131 Comunicação Social				52.000				52.000
502 Ações de Apoio Administrativo do Poder Executivo				52.000				52.000
2026 Publicidade de Ato Oficial do Órgão	F			52.000				52.000
Atender despesas com publicação de atos da administração pública em atendimento ao Art. 22 da Constituição Estadual								
90 Aplicações Diretas				52.000				52.000
392 Difusão Cultural				13.448.000				13.448.000
302 Cultura				13.448.000				13.448.000
1889 Apoio a Projeto Cultural Calendarizado	F			3.000.000				3.000.000
Apoiar técnica e/ou financeiramente a realização total ou parcial de projetos culturais executados periodicamente, potencializando a sua visibilidade								
50 Transferências a Instituições Privadas sem Fins Lucrativos				1.500.000				1.500.000
60 Transferências a Instituições Privadas com Fins Lucrativos				1.500.000				1.500.000

1119

Govorno do Estado da Bahia  
Orçamento 2022

Orçamentos Fiscal e da Seguridade Social - Recursos de Todas as Fontes  
Programa de Trabalho, por Poder, Órgão e Unidade Orçamentária

Poder: 3 - Executivo  
Órgão: 24 - Secretaria de Infraestrutura  
Unid. Orçamentária: 101 - Assessoria de Planejamento e Gestão - SEINFRA  
(em R\$ 1.00)

Código / Especificação (Função, Subfunção, Programa, Projeto/Atividade, Objeto e Modalidade de Aplicação)	F / S	Pessoal e Enc.Sociais	Juros e Enc. da Dívida	Outras Desp. Correntes	Investimentos	Inversões Financeiras	Amortização e Refinanciamento da Dívida	Total
1765 Implantação de Sistema de Energia Renovável	F				10.000			10.000
Implantar sistemas de geração distribuída de energia elétrica, através da utilização de fontes renováveis, com vistas à mitigação do consumo pela administração pública								
90 Aplicações Diretas					10.000			10.000
3921 Supervisão de Obra na Área de Energia	F			45.000				45.000
Fiscalizar e acompanhar a execução das obras na área de energia, verificando se estão de acordo com as normas contratualmente estabelecidas								
90 Aplicações Diretas				45.000				45.000
5017 Elaboração de Estudo e Projeto para Área de Infraestrutura Energética	F			45.000				45.000
Elaborar estudos de viabilidade técnica, de impacto ambiental e projetos eletromecânicos necessários a implantação de infraestrutura energética								
90 Aplicações Diretas				45.000				45.000
5019 Realização de Obra de Infraestrutura Energética em Subestação	F			45.000	40.000			85.000
Realizar obra de infraestrutura energética através de construção, ampliação e alteração de subestações de energia elétrica, para expandir sua oferta em tensões compatíveis a interligação às redes de distribuição								
90 Aplicações Diretas				40.000				40.000

1122

Govorno do Estado da Bahia  
Orçamento 2022

Orçamentos Fiscal e da Seguridade Social - Recursos de Todas as Fontes  
Programa de Trabalho, por Poder, Órgão e Unidade Orçamentária

Poder: 3 - Executivo  
Órgão: 22 - Secretaria de Cultura  
Unid. Orçamentária: 601 - Fundo de Cultura da Bahia  
(em R\$ 1.00)

Código / Especificação (Função, Subfunção, Programa, Projeto/Atividade, Objeto e Modalidade de Aplicação)	F / S	Pessoal e Enc.Sociais	Juros e Enc. da Dívida	Outras Desp. Correntes	Investimentos	Inversões Financeiras	Amortização e Refinanciamento da Dívida	Total
Privadas com Fins Lucrativos								
2314 Apoio à Instituição Cultural	F			4.448.000				4.448.000
Apoiar técnica e financeiramente instituições culturais sem fins lucrativos que prestam serviços de relevância para a cultura do Estado								
50 Transferências a Instituições Privadas sem Fins Lucrativos				4.448.000				4.448.000
7993 Apoio a Projeto Cultural	F			6.000.000				6.000.000
Apoiar projetos culturais que possibilitem a difusão, promoção e dinamização da produção artístico-cultural no Estado								
50 Transferências a Instituições Privadas sem Fins Lucrativos				1.000.000				1.000.000
60 Transferências a Instituições Privadas com Fins Lucrativos				1.000.000				1.000.000
90 Aplicações Diretas				4.000.000				4.000.000
<b>Total do Orçamento Fiscal</b>				<b>15.000.000</b>				<b>15.000.000</b>
<b>Total do Orçamento da Seguridade Social</b>								
<b>Total Geral</b>				<b>15.000.000</b>				<b>15.000.000</b>

1120

Govorno do Estado da Bahia  
Orçamento 2022

Orçamentos Fiscal e da Seguridade Social - Recursos de Todas as Fontes  
Programa de Trabalho, por Poder, Órgão e Unidade Orçamentária

Poder: 3 - Executivo  
Órgão: 24 - Secretaria de Infraestrutura  
Unid. Orçamentária: 101 - Assessoria de Planejamento e Gestão - SEINFRA  
(em R\$ 1.00)

Código / Especificação (Função, Subfunção, Programa, Projeto/Atividade, Objeto e Modalidade de Aplicação)	F / S	Pessoal e Enc.Sociais	Juros e Enc. da Dívida	Outras Desp. Correntes	Investimentos	Inversões Financeiras	Amortização e Refinanciamento da Dívida	Total
5021 Implantação de Infraestrutura Energética - Linha de Subtransmissão	F				40.000			40.000
Implantar linhas de subtransmissão de alta tensão para expandir a malha, visando atender aos programas de eletrificação rural, urbana e industrial								
90 Aplicações Diretas					40.000			40.000
5297 Implantação de Rede de Distribuição de Energia Elétrica para Atendimento à Infraestrutura Social	F				190.000			190.000
Implantar as redes de distribuição de energia elétrica convencional, para atendimento às demandas de infraestruturas sociais								
90 Aplicações Diretas					190.000			190.000
5298 Realização de Evento com Agente do Setor Elétrico	F			2.000				2.000
Realizar eventos com agentes do setor elétrico, promovendo reuniões técnicas, com acompanhamento da elaboração de estudos para expansão da rede básica e o andamento das obras em execução, visando a ampliação da oferta de energia elétrica								
90 Aplicações Diretas				2.000				2.000
5301 Elaboração de Estudo e Projeto para Iluminação Dinâmica de Monumento e Obra de Grande Impacto Visual	F				40.000			40.000
Elaborar diagnóstico e projeto executivo de iluminação dinâmica, com o cadastro para identificação da localização georreferenciada e a seleção dos monumentos e obras de grande impacto								

1123



Governo do Estado da Bahia  
Orçamento 2022

Orçamentos Fiscal e da Seguridade Social - Recursos de Todas as Fontes  
Programa de Trabalho, por Poder, Órgão e Unidade Orçamentária

Poder: 3 - Executivo  
Órgão: 24 - Secretaria de Infraestrutura  
Unid. Orçamentária: 101 - Assessoria de Planejamento e Gestão - SEINFRA  
(em R\$ 1.00)

Código / Especificação (Função, Subfunção, Programa, Projeto/Atividade, Objeto e Modalidade de Aplicação)	F / S	Pessoal e Enc.Sociais	Juros e Enc. da Dívida	Outras Desp. Correntes	Investimentos	Inversões Financeiras	Amortização e Refinanciamento da Dívida	Total
<b>5301</b> Elaboração de Estudo e Projeto para Iluminação Dinâmica de Monumento e Obra de Grande Impacto Visual visual do Estado, passíveis de implantação de iluminação dinâmica 90 Aplicações Diretas				40.000				40.000
<b>5305</b> Implantação de Iluminação Dinâmica nos Monumentos e Obras de Grande Impacto Visual Implantar a iluminação dinâmica nos monumentos e/ou obras de grande impacto visual selecionados 90 Aplicações Diretas	F				170.000			170.000
<b>5310</b> Realização de Obra de Substituição de Sistema Fotovoltaico Domiciliar e Individual Isolado Realizar obras substituindo sistemas fotovoltaicos isolados por rede convencional de distribuição de energia elétrica para a melhoria da qualidade do atendimento na área rural 90 Aplicações Diretas	F				1.256.000			1.256.000
<b>5311</b> Elaboração de Projeto de Eficiência Energética de Parque de Iluminação Pública Municipal Elaborar projetos executivos de eficiência energética dos parques de iluminação pública contemplados no programa com base nos diagnósticos elaborados 90 Aplicações Diretas	F		80.000					80.000
				80.000				80.000

1124

Governo do Estado da Bahia  
Orçamento 2022

Orçamentos Fiscal e da Seguridade Social - Recursos de Todas as Fontes  
Programa de Trabalho, por Poder, Órgão e Unidade Orçamentária

Poder: 3 - Executivo  
Órgão: 24 - Secretaria de Infraestrutura  
Unid. Orçamentária: 101 - Assessoria de Planejamento e Gestão - SEINFRA  
(em R\$ 1.00)

Código / Especificação (Função, Subfunção, Programa, Projeto/Atividade, Objeto e Modalidade de Aplicação)	F / S	Pessoal e Enc.Sociais	Juros e Enc. da Dívida	Outras Desp. Correntes	Investimentos	Inversões Financeiras	Amortização e Refinanciamento da Dívida	Total
<b>7019</b> Elaboração de Estudo e Projeto para Eficientização Energética de Sistema de Iluminação Pública Iluminação pública 90 Aplicações Diretas				3.131.000				3.131.000
<b>7020</b> Elaboração de Estudo e Projeto de Expansão da Iluminação Pública Municipal Elaborar estudos e projetos executivos para ampliar a iluminação pública municipal visando o aumento da segurança dos cidadãos 90 Aplicações Diretas	F			40.000				40.000
<b>26</b> Transporte		45.998.000		5.428.000	44.025.000			95.451.000
<b>122</b> Administração Geral		45.874.000		2.607.000	20.000			48.501.000
<b>308</b> Inclusão Socioprodutiva e Mundo do Trabalho				120.000				120.000
<b>4131</b> Administração de Bolsa Estágio de Nível Superior - Partiu Estágio/Mais Futuro Atender despesas com o pagamento de bolsa estágio para estudantes de nível superior do programa Partiu Estágio/Mais Futuro, dando oportunidade a universitários baianos na Administração Pública Estadual 90 Aplicações Diretas	F				120.000			120.000
<b>315</b> Gestão Governamental				120.000	20.000			140.000
<b>7950</b> Modernização de Órgão Público Modernizar órgão público através da implantação de novas tecnologias de	F				20.000			20.000

1127

Governo do Estado da Bahia  
Orçamento 2022

Orçamentos Fiscal e da Seguridade Social - Recursos de Todas as Fontes  
Programa de Trabalho, por Poder, Órgão e Unidade Orçamentária

Poder: 3 - Executivo  
Órgão: 24 - Secretaria de Infraestrutura  
Unid. Orçamentária: 101 - Assessoria de Planejamento e Gestão - SEINFRA  
(em R\$ 1.00)

Código / Especificação (Função, Subfunção, Programa, Projeto/Atividade, Objeto e Modalidade de Aplicação)	F / S	Pessoal e Enc.Sociais	Juros e Enc. da Dívida	Outras Desp. Correntes	Investimentos	Inversões Financeiras	Amortização e Refinanciamento da Dívida	Total
<b>5739</b> Elaboração de Estudo e Projeto de Energia Renovável Realizar estudos e projetos voltados a utilização dos recursos energéticos renováveis do Estado 90 Aplicações Diretas	F			10.000				10.000
<b>5741</b> Implantação de Infraestrutura Energética - Linha de Distribuição Tronco Implantar linhas de distribuição tronco para melhorar a qualidade e quantidade de energia elétrica nas áreas urbana e rural 90 Aplicações Diretas	F				100.000			100.000
<b>7000</b> Implantação de Rede de Distribuição de Energia Elétrica na Área Rural Expandir as redes de distribuição de energia elétrica convencional, levando energia elétrica a potenciais consumidores das áreas rurais dos municípios baianos, incluindo os não contemplados pelo Programa Luz para Todos 90 Aplicações Diretas	F				1.500.000			1.500.000
<b>7002</b> Elaboração de Estudo e Projeto de Geração Distribuída de Energia Elétrica Elaborar estudo e projeto de geração distribuída de energia elétrica, com ênfase no uso de fontes primárias renováveis do Estado 90 Aplicações Diretas	F			100.000				100.000
				100.000				100.000

1125

Governo do Estado da Bahia  
Orçamento 2022

Orçamentos Fiscal e da Seguridade Social - Recursos de Todas as Fontes  
Programa de Trabalho, por Poder, Órgão e Unidade Orçamentária

Poder: 3 - Executivo  
Órgão: 24 - Secretaria de Infraestrutura  
Unid. Orçamentária: 101 - Assessoria de Planejamento e Gestão - SEINFRA  
(em R\$ 1.00)

Código / Especificação (Função, Subfunção, Programa, Projeto/Atividade, Objeto e Modalidade de Aplicação)	F / S	Pessoal e Enc.Sociais	Juros e Enc. da Dívida	Outras Desp. Correntes	Investimentos	Inversões Financeiras	Amortização e Refinanciamento da Dívida	Total
<b>7950</b> Modernização de Órgão Público informação, comunicação e gestão, bem como aparelhamento e reaparelhamento das unidades, proporcionando a melhoria na qualidade dos serviços prestados à sociedade 90 Aplicações Diretas		45.874.000		2.487.000	20.000			48.361.000
<b>502</b> Ações de Apoio Administrativo do Poder Executivo				1.879.000				1.879.000
<b>2000</b> Manutenção de Serviços Técnicos e Administrativos Atender despesas administrativas e outros serviços auxiliares, bem como de assessoramento e controle 90 Aplicações Diretas	F			1.871.000				1.871.000
<b>91</b> Aplicação Direta Decorrente de Operação entre Órgãos, Fundos e Entidades Integrantes dos Orçamentos				8.000				8.000
<b>2001</b> Administração de Pessoal e Encargos Atender despesas com vencimentos, vantagens de pessoal e obrigações patronais 90 Aplicações Diretas	F	45.785.000						45.785.000
<b>91</b> Aplicação Direta Decorrente de Operação entre Órgãos, Fundos e Entidades Integrantes dos Orçamentos			42.135.000					42.135.000
<b>2003</b> Administração de Bolsa Complementar de Estagiário Atender despesas com o pagamento de bolsa complementar aos estagiários.	F				207.000			207.000

1128

Governo do Estado da Bahia  
Orçamento 2022

Orçamentos Fiscal e da Seguridade Social - Recursos de Todas as Fontes  
Programa de Trabalho, por Poder, Órgão e Unidade Orçamentária

Poder: 3 - Executivo  
Órgão: 24 - Secretaria de Infraestrutura  
Unid. Orçamentária: 101 - Assessoria de Planejamento e Gestão - SEINFRA  
(em R\$ 1.00)

Código / Especificação (Função, Subfunção, Programa, Projeto/Atividade, Objeto e Modalidade de Aplicação)	F / S	Pessoal e Enc.Sociais	Juros e Enc. da Dívida	Outras Desp. Correntes	Investimentos	Inversões Financeiras	Amortização e Refinanciamento da Dívida	Total
<b>7003</b> Promoção de Evento para Divulgação de Tecnologia de Geração e Uso de Energias Realizar seminários, workshops, feiras, curso e palestras para divulgar conhecimentos e tecnologias a cerca do uso de geração distribuída de energias, visando a redução de consumo 90 Aplicações Diretas	F			2.000				2.000
<b>7013</b> Elaboração de Estudo e Projeto de Energia Renovável em Prédio Público Situado no CAB Elaborar estudo e projeto de energia renovável em prédios públicos situados no Centro Administrativo da Bahia - CAB para redução de gastos com energia e divulgação da tecnologia 90 Aplicações Diretas	F			20.000				20.000
<b>7018</b> Elaboração de Estudo do Potencial e Aproveitamento do Biogás Elaborar estudo para o levantamento do potencial e utilização do biogás com finalidade energética, visando incentivar o aproveitamento desta fonte 90 Aplicações Diretas	F			20.000	1.000.000			1.020.000
<b>7019</b> Elaboração de Estudo e Projeto para Eficientização Energética de Sistema de Iluminação Pública Elaborar, após adesão das administrações municipais, estudos para identificação de oportunidades de redução de demanda e consumo de energia elétrica dos parques de	F			1.000.000				1.000.000
				3.131.000				3.131.000

1126

Governo do Estado da Bahia  
Orçamento 2022

Orçamentos Fiscal e da Seguridade Social - Recursos de Todas as Fontes  
Programa de Trabalho, por Poder, Órgão e Unidade Orçamentária

Poder: 3 - Executivo  
Órgão: 24 - Secretaria de Infraestrutura  
Unid. Orçamentária: 101 - Assessoria de Planejamento e Gestão - SEINFRA  
(em R\$ 1.00)

Código / Especificação (Função, Subfunção, Programa, Projeto/Atividade, Objeto e Modalidade de Aplicação)	F / S	Pessoal e Enc.Sociais	Juros e Enc. da Dívida	Outras Desp. Correntes	Investimentos	Inversões Financeiras	Amortização e Refinanciamento da Dívida	Total
<b>2003</b> Administração de Bolsa Complementar de Estagiário inclusive as relativas a transporte e seguro 90 Aplicações Diretas				207.000				207.000
<b>2005</b> Administração de Pessoal sob Regime Especial de Direito Administrativo - Reda Atender despesas com pessoal sob Regime Especial de Direito Administrativo - Reda, através de contratação por tempo determinado facultada pela Constituição Federal em seu art. 37, inciso IX e de acordo com os artigos 252 a 255 da Lei nº 6.777/94 90 Aplicações Diretas	F	89.000						89.000
<b>2009</b> Encargos com Benefícios Especiais Atender despesas com encargos de benefícios concedidos mediante leis específicas tais como pensões especiais, auxílio-natalidade, auxílio-funeral, auxílio-creche ou pré-escolar, salário-família, auxílio-reclusão, auxílio-fardamento de militar, indenização de transporte de bagagem para militar e demais benefícios não previdenciários 90 Aplicações Diretas	S			10.000				10.000
<b>2010</b> Encargos com Concessões de Serviços Públicos em Unidade Administrativa Atender despesas com o fornecimento de energia elétrica, água e esgoto.	F			10.000	391.000			401.000

1129



Govorno do Estado da Bahia  
Orçamento 2022

Orçamentos Fiscal e da Seguridade Social - Recursos de Todas as Fontes  
Programa de Trabalho, por Poder, Órgão e Unidade Orçamentária

Unid. Orçamentária: 101 - Assessoria de Planejamento e Gestão - SEINFRA

Art. 2º e art. 22 da Lei nº 4.320/64

Código / Especificação (Função, Subfunção, Programa, Projeto/Atividade, Objeto e Modalidade de Aplicação)	F / S	Pessoal e Enc.Sociais	Juros e Enc. da Dívida	Outras Desp. Correntes	Investimentos	Inversões Financeiras	Amortização e Refinanciamento da Dívida	Total
2018 Encargos com Concessionárias de Serviços Públicos em Unidade Administrativa								
Atender despesas com concessões de telefonia, correios, gás e outros serviços concedidos em unidades administrativas								
90 Aplicações Diretas				391.000				391.000
126 Tecnologia da Informação		124.000			631.000			755.000
502 Ações de Apoio Administrativo do Poder Executivo		124.000			631.000			755.000
2002 Manutenção de Serviços de Tecnologia da Informação e Comunicação	F	124.000			631.000			755.000
Atender despesas com a manutenção de serviços de tecnologia da informação e comunicação, visando otimização e racionalização dos recursos disponíveis								
90 Aplicações Diretas		124.000			631.000			755.000
131 Comunicação Social					137.000			137.000
502 Ações de Apoio Administrativo do Poder Executivo					137.000			137.000
2020 Publicidade de Ato Oficial do Órgão	F				137.000			137.000
Atender despesas com publicação de atos da administração pública em atendimento ao Art. 22 da Constituição Estadual								
90 Aplicações Diretas					137.000			137.000
302 Assistência Hospitalar e Ambulatorial					551.000			551.000
502 Ações de Apoio Administrativo do Poder Executivo					551.000			551.000

1130

Govorno do Estado da Bahia  
Orçamento 2022

Orçamentos Fiscal e da Seguridade Social - Recursos de Todas as Fontes  
Programa de Trabalho, por Poder, Órgão e Unidade Orçamentária

Unid. Orçamentária: 302 - Agência Estadual de Regulação de Serviços Públicos de Energia, Transportes e Comunicações da Bahia

Art. 2º e art. 22 da Lei nº 4.320/64

Código / Especificação (Função, Subfunção, Programa, Projeto/Atividade, Objeto e Modalidade de Aplicação)	F / S	Pessoal e Enc.Sociais	Juros e Enc. da Dívida	Outras Desp. Correntes	Investimentos	Inversões Financeiras	Amortização e Refinanciamento da Dívida	Total
26 Transporte		18.676.000						18.676.000
122 Administração Geral		18.676.000						18.676.000
315 Gestão Governamental								
7854 Recuperação de Edifício Público	F			1.000.000				1.000.000
Recuperar as instalações físicas das edificações públicas, visando a melhoria das condições de seu funcionamento								
90 Aplicações Diretas				1.000.000				1.000.000
7950 Modernização de Órgão Público	F				4.342.000			4.342.000
Modernizar órgão público através da implantação de novas tecnologias de informação, comunicação e gestão, bem como aparelhamento e reaparelhamento das unidades, proporcionando a melhoria na qualidade dos serviços prestados à sociedade								
90 Aplicações Diretas					4.342.000			4.342.000
502 Ações de Apoio Administrativo do Poder Executivo		18.676.000						18.676.000
2000 Manutenção de Serviços Técnicos e Administrativos	F			3.104.000				3.104.000
Atender despesas administrativas e outros serviços auxiliares, bem como de assessoramento e controle								
90 Aplicações Diretas				3.104.000				3.104.000
2001 Administração de Pessoal e Encargos	F	18.176.000						18.176.000
Atender despesas com vencimentos, vantagens de pessoal e obrigações patronais								

1133

Govorno do Estado da Bahia  
Orçamento 2022

Orçamentos Fiscal e da Seguridade Social - Recursos de Todas as Fontes  
Programa de Trabalho, por Poder, Órgão e Unidade Orçamentária

Unid. Orçamentária: 101 - Assessoria de Planejamento e Gestão - SEINFRA

Art. 2º e art. 22 da Lei nº 4.320/64

Código / Especificação (Função, Subfunção, Programa, Projeto/Atividade, Objeto e Modalidade de Aplicação)	F / S	Pessoal e Enc.Sociais	Juros e Enc. da Dívida	Outras Desp. Correntes	Investimentos	Inversões Financeiras	Amortização e Refinanciamento da Dívida	Total
2022 Assistência à Saúde dos Servidores Públicos Estaduais e seus Dependentes - Planserv	S			551.000				551.000
Atender despesas com a contribuição patronal para o sistema de assistência à saúde dos servidores públicos estaduais e seus dependentes, inclusive dos servidores em Regime Especial de Direito Administrativo - Reda								
91 Aplicação Direta Decorrente de Operação entre Órgãos, Fundos e Entidades Integrantes dos Orçamentos				551.000				551.000
331 Proteção e Benefícios ao Trabalhador				1.502.000				1.502.000
502 Ações de Apoio Administrativo do Poder Executivo				1.502.000				1.502.000
2013 Auxílios Transporte e Alimentação aos Servidores e Empregados Públicos	F			1.502.000				1.502.000
Atender despesas com auxílios transporte e alimentação para servidores e empregados públicos, inclusive em contratação por tempo determinado - Reda e CLT, conforme autorização legal								
90 Aplicações Diretas				1.502.000				1.502.000
781 Transporte Aéreo					44.005.000			44.005.000
309 Infraestrutura					44.005.000			44.005.000
5137 Ampliação de Terminal Aeroviário	F				44.005.000			44.005.000
Promover o desenvolvimento regional, ampliando os equipamentos de transporte aeroaviário em área de interesse econômico e de potencial turístico								

1131

Govorno do Estado da Bahia  
Orçamento 2022

Orçamentos Fiscal e da Seguridade Social - Recursos de Todas as Fontes  
Programa de Trabalho, por Poder, Órgão e Unidade Orçamentária

Unid. Orçamentária: 302 - Agência Estadual de Regulação de Serviços Públicos de Energia, Transportes e Comunicações da Bahia

Art. 2º e art. 22 da Lei nº 4.320/64

Código / Especificação (Função, Subfunção, Programa, Projeto/Atividade, Objeto e Modalidade de Aplicação)	F / S	Pessoal e Enc.Sociais	Juros e Enc. da Dívida	Outras Desp. Correntes	Investimentos	Inversões Financeiras	Amortização e Refinanciamento da Dívida	Total
90 Aplicações Diretas		16.256.000						16.256.000
91 Aplicação Direta Decorrente de Operação entre Órgãos, Fundos e Entidades Integrantes dos Orçamentos		1.920.000						1.920.000
2003 Administração de Bolsa Complementar de Estagiário	F			720.000				720.000
Atender despesas com o pagamento de bolsa complementar aos estagiários, inclusive as relativas a transporte e seguro								
90 Aplicações Diretas				720.000				720.000
2005 Administração de Pessoal sob Regime Especial de Direito Administrativo - Reda	F	500.000						500.000
Atender despesas com pessoal sob Regime Especial de Direito Administrativo - Reda, através de contratação por tempo determinado facultada pela Constituição Federal em seu art. 37, inciso IX e de acordo com os artigos 252 a 255 da Lei nº 6.677/94								
90 Aplicações Diretas		500.000						500.000
2009 Encargos com Benefícios Especiais	S			14.000				14.000
Atender despesas com encargos de benefícios concedidos mediante leis específicas, tais como pensões especiais, auxílio-natalidade, auxílio-funeral, auxílio-creche ou pré-escolar, salário-família, auxílio-reclusão, auxílio-fardamento de militar, indenização de transporte de bagagem para militar e								

1134

Govorno do Estado da Bahia  
Orçamento 2022

Orçamentos Fiscal e da Seguridade Social - Recursos de Todas as Fontes  
Programa de Trabalho, por Poder, Órgão e Unidade Orçamentária

Unid. Orçamentária: 101 - Assessoria de Planejamento e Gestão - SEINFRA

Art. 2º e art. 22 da Lei nº 4.320/64

Código / Especificação (Função, Subfunção, Programa, Projeto/Atividade, Objeto e Modalidade de Aplicação)	F / S	Pessoal e Enc.Sociais	Juros e Enc. da Dívida	Outras Desp. Correntes	Investimentos	Inversões Financeiras	Amortização e Refinanciamento da Dívida	Total
90 Aplicações Diretas				44.005.000				44.005.000
28 Encargos Especiais		5.000						5.000
846 Outros Encargos Especiais		5.000						5.000
900 Operação Especial do Poder Executivo		5.000						5.000
8001 Encargos com Cumprimento de Sentença Judicial	F	5.000						5.000
Atender despesas com sentenças judiciais resultantes de proclamações, sentenças transitadas em julgado, sentenças transitadas em julgado de pequeno valor, na forma definida em lei, decisões judiciais e outros débitos judiciais periódicos vencidos								
90 Aplicações Diretas		5.000						5.000
Total do Orçamento Fiscal		46.003.000		9.842.000	53.461.000			109.306.000
Total do Orçamento da Seguridade Social				561.000				561.000
Total Geral		46.003.000		10.403.000	53.461.000			109.867.000

1132

Govorno do Estado da Bahia  
Orçamento 2022

Orçamentos Fiscal e da Seguridade Social - Recursos de Todas as Fontes  
Programa de Trabalho, por Poder, Órgão e Unidade Orçamentária

Unid. Orçamentária: 302 - Agência Estadual de Regulação de Serviços Públicos de Energia, Transportes e Comunicações da Bahia

Art. 2º e art. 22 da Lei nº 4.320/64

Código / Especificação (Função, Subfunção, Programa, Projeto/Atividade, Objeto e Modalidade de Aplicação)	F / S	Pessoal e Enc.Sociais	Juros e Enc. da Dívida	Outras Desp. Correntes	Investimentos	Inversões Financeiras	Amortização e Refinanciamento da Dívida	Total
2009 Encargos com Benefícios Especiais				14.000				14.000
demais benefícios não previdenciários								
90 Aplicações Diretas				14.000				14.000
2018 Encargos com Concessionárias de Serviços Públicos em Unidade Administrativa	F			600.000				600.000
Atender despesas com o fornecimento de energia elétrica, água e esgoto, telefonia, correios, gás e outros serviços concedidos em unidades administrativas								
90 Aplicações Diretas				600.000				600.000
125 Normalização e Fiscalização				17.228.000	5.600.000			22.828.000
309 Infraestrutura				17.228.000	5.600.000			22.828.000
1096 Implantação de Sistema Único de Gestão de Serviço Público Regularizado	F				1.600.000			1.600.000
Implantar o Sistema Único de Gestão de Serviço Público, visando garantir a qualidade das informações no menor tempo possível, abrangendo todas as áreas reguladas								
90 Aplicações Diretas					1.600.000			1.600.000
2439 Fiscalização de Serviço Público Regularizado	F			17.028.000	4.000.000			21.028.000
Fiscalizar a qualidade dos serviços públicos regulados garantindo a eficácia, a qualidade e o bom atendimento à população								
90 Aplicações Diretas				17.028.000	4.000.000			21.028.000

1135



Governo do Estado da Bahia  
Orçamento 2022

Orçamentos Fiscal e da Seguridade Social - Recursos de Todas as Fontes  
Programa de Trabalho, por Poder, Órgão e Unidade Orçamentária

Unid. Orçamentária: 302 - Agência Estadual de Regulação de Serviços Públicos de Energia, Transportes e Comunicações da Bahia

Órgão: 24 - Secretaria de Infraestrutura Transportes e Comunicações da Bahia

Poder: 3 - Executivo

Art. 2º e art. 22 da Lei nº 4.320/64

Código / Especificação (Função, Subfunção, Programa, Projeto/Atividade, Objetivo e Modalidade de Aplicação)	F / S	Pessoal e Enc.Sociais	Juros e Enc. da Dívida	Outras Desp. Correntes	Investimentos	Inversões Financeiras	Amortização e Refinanciamento da Dívida	Total
2444 Funcionamento do Serviço da Ouvidoria na Área de Transporte	F			200.000				200.000
Assegurar as condições necessárias ao funcionamento da Ouvidoria, realizando atendimento aos usuários dos transportes, terminais e rodovias pedagiadas, recebendo sugestões, denúncias e mediando a solução de divergências								
90 Aplicações Diretas				200.000				200.000
126 Tecnologia da Informação				6.705.000				6.705.000
502 Ações de Apoio Administrativo do Poder Executivo				6.705.000				6.705.000
2002 Manutenção de Serviços de Tecnologia da Informação e Comunicação	F			6.705.000				6.705.000
Atender despesas com a manutenção de serviços de tecnologia da informação e comunicação, visando otimização e racionalização dos recursos disponíveis								
90 Aplicações Diretas				6.705.000				6.705.000
131 Comunicação Social				1.100.000				1.100.000
502 Ações de Apoio Administrativo do Poder Executivo				1.100.000				1.100.000
2020 Publicidade de Ato Oficial do Órgão	F			1.100.000				1.100.000
Atender despesas com publicação de atos da administração pública em atendimento ao Art. 22 da Constituição Estadual								
90 Aplicações Diretas				1.100.000				1.100.000

1136

Governo do Estado da Bahia  
Orçamento 2022

Orçamentos Fiscal e da Seguridade Social - Recursos de Todas as Fontes  
Programa de Trabalho, por Poder, Órgão e Unidade Orçamentária

Unid. Orçamentária: 801 - Superintendência de Infraestrutura de Transportes da Bahia

Órgão: 24 - Secretaria de Infraestrutura de Transportes da Bahia

Poder: 3 - Executivo

Art. 2º e art. 22 da Lei nº 4.320/64

Código / Especificação (Função, Subfunção, Programa, Projeto/Atividade, Objetivo e Modalidade de Aplicação)	F / S	Pessoal e Enc.Sociais	Juros e Enc. da Dívida	Outras Desp. Correntes	Investimentos	Inversões Financeiras	Amortização e Refinanciamento da Dívida	Total
26 Transporte				301.617.000	840.749.400	5.885.000		1.148.251.400
122 Administração Geral				3.746.000	610.000			4.356.000
315 Gestão Governamental				1.000.000	610.000			1.610.000
7855 Reforma de Edifício Público	F			1.000.000				1.000.000
Reformar as instalações físicas das edificações públicas, visando a melhoria das condições de seu funcionamento								
90 Aplicações Diretas				1.000.000				1.000.000
7950 Modernização de Órgão Público	F				610.000			610.000
Modernizar órgão público através da implantação de novas tecnologias de informação, comunicação e gestão, bem como aparelhamento e reaparelhamento das unidades, proporcionando a melhoria na qualidade dos serviços prestados à sociedade								
90 Aplicações Diretas					610.000			610.000
502 Ações de Apoio Administrativo do Poder Executivo				2.746.000				2.746.000
2000 Manutenção de Serviços Técnicos e Administrativos	F			2.293.000				2.293.000
Atender despesas administrativas e outros serviços auxiliares, bem como de assessoramento e controle								
90 Aplicações Diretas				2.293.000				2.293.000
2018 Encargos com Concessionárias de Serviços Públicos em Unidade Administrativa	F			453.000				453.000
Atender despesas com o fornecimento de energia elétrica, água e esgoto, telefonia, correios, gás e outros serviços								

1139

Governo do Estado da Bahia  
Orçamento 2022

Orçamentos Fiscal e da Seguridade Social - Recursos de Todas as Fontes  
Programa de Trabalho, por Poder, Órgão e Unidade Orçamentária

Unid. Orçamentária: 302 - Agência Estadual de Regulação de Serviços Públicos de Energia, Transportes e Comunicações da Bahia

Órgão: 24 - Secretaria de Infraestrutura Transportes e Comunicações da Bahia

Poder: 3 - Executivo

Art. 2º e art. 22 da Lei nº 4.320/64

Código / Especificação (Função, Subfunção, Programa, Projeto/Atividade, Objetivo e Modalidade de Aplicação)	F / S	Pessoal e Enc.Sociais	Juros e Enc. da Dívida	Outras Desp. Correntes	Investimentos	Inversões Financeiras	Amortização e Refinanciamento da Dívida	Total
302 Assistência Hospitalar e Ambulatorial				190.000				190.000
502 Ações de Apoio Administrativo do Poder Executivo				190.000				190.000
2022 Assistência à Saúde dos Servidores Públicos Estaduais e seus Dependentes - Planserv	S			190.000				190.000
Atender despesas com a contribuição patronal para o sistema de assistência à saúde dos servidores públicos estaduais e seus dependentes, inclusive dos servidores em Regime Especial de Direito Administrativo - Reda								
91 Aplicação Direta Decorrente de Operação entre Órgãos, Fundos e Entidades Integrantes dos Orçamentos				190.000				190.000
331 Proteção e Benefícios ao Trabalhador				3.787.000				3.787.000
502 Ações de Apoio Administrativo do Poder Executivo				3.787.000				3.787.000
2013 Auxílios Transporte e Alimentação aos Servidores e Empregados Públicos	F			3.787.000				3.787.000
Atender despesas com auxílios transporte e alimentação para servidores e empregados públicos, inclusive em contratação por tempo determinado - Reda e CLT, conforme autorização legal								
90 Aplicações Diretas				3.787.000				3.787.000
28 Encargos Especiais		5.000		127.000				132.000
846 Outros Encargos Especiais		5.000		127.000				132.000
900 Operação Especial do Poder Executivo		5.000		127.000				132.000

1137

Governo do Estado da Bahia  
Orçamento 2022

Orçamentos Fiscal e da Seguridade Social - Recursos de Todas as Fontes  
Programa de Trabalho, por Poder, Órgão e Unidade Orçamentária

Unid. Orçamentária: 801 - Superintendência de Infraestrutura de Transportes da Bahia

Órgão: 24 - Secretaria de Infraestrutura de Transportes da Bahia

Poder: 3 - Executivo

Art. 2º e art. 22 da Lei nº 4.320/64

Código / Especificação (Função, Subfunção, Programa, Projeto/Atividade, Objetivo e Modalidade de Aplicação)	F / S	Pessoal e Enc.Sociais	Juros e Enc. da Dívida	Outras Desp. Correntes	Investimentos	Inversões Financeiras	Amortização e Refinanciamento da Dívida	Total
2018 Encargos com Concessionárias de Serviços Públicos em Unidade Administrativa				453.000				453.000
concedidos em unidades administrativas								
90 Aplicações Diretas				453.000				453.000
126 Tecnologia da Informação				300.000				300.000
502 Ações de Apoio Administrativo do Poder Executivo				300.000				300.000
2002 Manutenção de Serviços de Tecnologia da Informação e Comunicação	F			300.000				300.000
Atender despesas com a manutenção de serviços de tecnologia da informação e comunicação, visando otimização e racionalização dos recursos disponíveis								
90 Aplicações Diretas				300.000				300.000
131 Comunicação Social				50.000				50.000
502 Ações de Apoio Administrativo do Poder Executivo				50.000				50.000
2020 Publicidade de Ato Oficial do Órgão	F			50.000				50.000
Atender despesas com publicação de atos da administração pública em atendimento ao Art. 22 da Constituição Estadual								
90 Aplicações Diretas				50.000				50.000
781 Transporte Aéreo				4.000.000	10.500.000			14.500.000
309 Infraestrutura				4.000.000	10.500.000			14.500.000
2861 Conservação de Terminal de Transporte Aeroaviário	F			3.000.000				3.000.000
Conservar os equipamentos de								

1140

Governo do Estado da Bahia  
Orçamento 2022

Orçamentos Fiscal e da Seguridade Social - Recursos de Todas as Fontes  
Programa de Trabalho, por Poder, Órgão e Unidade Orçamentária

Unid. Orçamentária: 302 - Agência Estadual de Regulação de Serviços Públicos de Energia, Transportes e Comunicações da Bahia

Órgão: 24 - Secretaria de Infraestrutura Transportes e Comunicações da Bahia

Poder: 3 - Executivo

Art. 2º e art. 22 da Lei nº 4.320/64

Código / Especificação (Função, Subfunção, Programa, Projeto/Atividade, Objetivo e Modalidade de Aplicação)	F / S	Pessoal e Enc.Sociais	Juros e Enc. da Dívida	Outras Desp. Correntes	Investimentos	Inversões Financeiras	Amortização e Refinanciamento da Dívida	Total
8001 Encargos com Cumprimento de Sentença Judicial	F	5.000						5.000
Atender despesas com sentenças judiciais resultantes de precatórios, sentenças transitadas em julgado, sentenças transitadas em julgado de pequeno valor, na forma definida em lei, decisões judiciais e outros débitos judiciais periódicos vincendos								
90 Aplicações Diretas		5.000						5.000
8002 Encargos com Obrigações Tributárias e Contributivas	F			127.000				127.000
Atender despesas com obrigações tributárias, contribuições sociais e econômicas, a exemplo de PIS/Pasep, Cofins, CSLL, Imposto de Renda sobre o lucro e outros semelhantes, que se constituam obrigações da entidade de administração indireta								
90 Aplicações Diretas				127.000				127.000
<b>Total do Orçamento Fiscal</b>		<b>18.681.000</b>		<b>33.037.000</b>		<b>9.942.000</b>		<b>61.660.000</b>
<b>Total do Orçamento da Seguridade Social</b>				<b>204.000</b>				<b>204.000</b>
<b>Total Geral</b>		<b>18.681.000</b>		<b>33.241.000</b>		<b>9.942.000</b>		<b>61.864.000</b>

1138

Governo do Estado da Bahia  
Orçamento 2022

Orçamentos Fiscal e da Seguridade Social - Recursos de Todas as Fontes  
Programa de Trabalho, por Poder, Órgão e Unidade Orçamentária

Unid. Orçamentária: 801 - Superintendência de Infraestrutura de Transportes da Bahia

Órgão: 24 - Secretaria de Infraestrutura de Transportes da Bahia

Poder: 3 - Executivo

Art. 2º e art. 22 da Lei nº 4.320/64

Código / Especificação (Função, Subfunção, Programa, Projeto/Atividade, Objetivo e Modalidade de Aplicação)	F / S	Pessoal e Enc.Sociais	Juros e Enc. da Dívida	Outras Desp. Correntes	Investimentos	Inversões Financeiras	Amortização e Refinanciamento da Dívida	Total
2861 Conservação de Terminal de Transporte Aeroaviário				3.000.000				3.000.000
transporte aeroaviário, visando manter em bom estado de uso e a qualidade dos serviços oferecidos à população								
90 Aplicações Diretas				3.000.000				3.000.000
3279 Construção de Terminal Aeroaviário	F				9.000.000			9.000.000
Promover o desenvolvimento regional, construindo terminais aeroaviários em áreas de interesse econômico e de potencial turístico								
90 Aplicações Diretas					9.000.000			9.000.000
3297 Recuperação de Terminal Aeroaviário	F				1.500.000			1.500.000
Recuperar os equipamentos de transporte aeroaviário em área de interesse econômico e de potencial turístico, promovendo o desenvolvimento regional								
90 Aplicações Diretas					1.500.000			1.500.000
3336 Elaboração de Estudo e Projeto de Infraestrutura de Transporte Aeroaviário	F				1.000.000			1.000.000
Elaborar estudos e projetos de infraestrutura de transporte, para definir diretrizes e respectivos pontos de embarque e desembarque de passageiros que utilizam o transporte aeroaviário								
90 Aplicações Diretas					1.000.000			1.000.000
782 Transporte Rodoviário				293.521.000	824.639.400	5.885.000		1.124.045.400
305 Desenvolvimento Urbano					500.000			500.000

1141





Govorno do Estado da Bahia  
Orçamento 2022

Orçamentos Fiscal e da Seguridade Social - Recursos de Todas as Fontes  
Programa de Trabalho, por Poder, Órgão e Unidade Orçamentária

Unid. Orçamentária: 801 - Superintendência de Infraestrutura de Transportes da Bahia

Art. 2º e art. 22 da Lei nº 4.320/64

Código / Especificação (Função, Subfunção, Programa, Projeto/Atividade, Objeto e Modalidade de Aplicação)	F / S	Pessoal e Enc.Sociais	Juros e Enc. da Dívida	Outras Desp. Correntes	Investimentos	Inversões Financeiras	Amortização e Refinanciamento da Dívida	Total
<b>3046 Realização de Intervenção na Área de Transporte</b>	F				500.000			500.000
Realizar intervenções de infraestrutura viária, visando maior segurança e melhorias no deslocamento e acessibilidade aos usuários								
90 Aplicações Diretas					500.000			500.000
<b>309 Infraestrutura</b>				293.521.000	824.139.400	5.885.000	1.123.545.400	1.123.545.400
<b>2856 Licenciamento Ambiental para Serviço e Obra de Infraestrutura de Transportes</b>	F			382.000				382.000
Proceder ao licenciamento ambiental de áreas destinadas à execução de serviços e obras de infraestrutura de transportes								
90 Aplicações Diretas				382.000				382.000
<b>2868 Conservação da Rede Rodoviária Estadual</b>	F			138.472.000				138.472.000
Conservar rotineira e preventivamente as rodovias estaduais, visando manter seu pleno funcionamento e a segurança dos seus usuários								
90 Aplicações Diretas				138.472.000				138.472.000
94 Aplicação Direta Decorrente de Operação com Condôcio Público do qual o Ente não Participe				96.472.000				96.472.000
				42.000.000				42.000.000
<b>3000 Restauração de Rodovia na BA.463, São Desidério - Entroncamento da BR.020 (Roda Velha)</b>	F				28.581.000			28.581.000
Restaurar na BA.463, o trecho São Desidério - Entroncamento da BR.020 (Roda Velha), visando restabelecer as condições normais de trafegabilidade								

1142

Govorno do Estado da Bahia  
Orçamento 2022

Orçamentos Fiscal e da Seguridade Social - Recursos de Todas as Fontes  
Programa de Trabalho, por Poder, Órgão e Unidade Orçamentária

Unid. Orçamentária: 801 - Superintendência de Infraestrutura de Transportes da Bahia

Art. 2º e art. 22 da Lei nº 4.320/64

Código / Especificação (Função, Subfunção, Programa, Projeto/Atividade, Objeto e Modalidade de Aplicação)	F / S	Pessoal e Enc.Sociais	Juros e Enc. da Dívida	Outras Desp. Correntes	Investimentos	Inversões Financeiras	Amortização e Refinanciamento da Dívida	Total
<b>3018 Restauração de Rodovia na BA.130, Itapetinga - Mangerona</b>	F							
Itapetinga - Mangerona, visando restabelecer as condições normais de trafegabilidade								
90 Aplicações Diretas					17.000.000			17.000.000
<b>3020 Restauração de Rodovia na BA.160, Iuiu - Pindorama</b>	F							
Restaurar na BA.160, o trecho Iuiu - Pindorama, visando restabelecer as condições normais de trafegabilidade								
90 Aplicações Diretas					8.250.000			8.250.000
<b>3021 Pavimentação de Rodovia na BA.540, Mirante - Bom Jesus da Serra</b>	F							
Pavimentar na BA.540, o trecho Mirante - Bom Jesus da Serra, visando restabelecer as condições normais de trafegabilidade								
90 Aplicações Diretas					16.000.000			16.000.000
<b>3022 Pavimentação de Rodovia na BA.284, Entroncamento BR.101 (Itamaraju) - Distrito Do Alho</b>	F							
Pavimentar na BA.284, o trecho Entroncamento BR.101 (Itamaraju) - Distrito Do Alho, visando restabelecer as condições normais de trafegabilidade								
90 Aplicações Diretas					13.000.000			13.000.000
<b>3023 Pavimentação de Rodovia na BA.351, Distrito Cercado - Santa Rita de Cássia</b>	F							
Pavimentar na BA.351, o trecho Distrito Cercado - Santa Rita de Cássia, visando restabelecer as condições normais de								
90 Aplicações Diretas					13.000.000			13.000.000
					25.000.000			25.000.000

1145

Govorno do Estado da Bahia  
Orçamento 2022

Orçamentos Fiscal e da Seguridade Social - Recursos de Todas as Fontes  
Programa de Trabalho, por Poder, Órgão e Unidade Orçamentária

Unid. Orçamentária: 801 - Superintendência de Infraestrutura de Transportes da Bahia

Art. 2º e art. 22 da Lei nº 4.320/64

Código / Especificação (Função, Subfunção, Programa, Projeto/Atividade, Objeto e Modalidade de Aplicação)	F / S	Pessoal e Enc.Sociais	Juros e Enc. da Dívida	Outras Desp. Correntes	Investimentos	Inversões Financeiras	Amortização e Refinanciamento da Dívida	Total
90 Aplicações Diretas					28.581.000			28.581.000
<b>3005 Recuperação de Rodovia na BA.001, BR.367 - Arraial D'Ajuda</b>	F							
Recuperar na BA.001, o trecho BR.367 - Arraial D'Ajuda - Trancoso, visando restabelecer as condições normais de trafegabilidade								
90 Aplicações Diretas					7.500.000			7.500.000
<b>3008 Restauração de Rodovia na BA.120, Cavunge - Ipecaetá</b>	F							
Restaurar na BA.120, o trecho Cavunge - Ipecaetá, visando restabelecer as condições normais de trafegabilidade								
90 Aplicações Diretas					7.500.000			7.500.000
<b>3011 Restauração de Rodovia na BA.084, Irará - Coração de Maria - Conceição do Jacupe</b>	F							
Restaurar na BA.084, o trecho Irará - Coração de Maria - Conceição do Jacupe, visando restabelecer as condições normais de trafegabilidade								
90 Aplicações Diretas					8.500.000			8.500.000
<b>3012 Restauração de Rodovia na BA.120, Entroncamento BA.052 - Serra Preta - Riachão do Jacupe - BR.324</b>	F							
Restaurar na BA.120, o trecho Entroncamento BA.052 - Serra Preta - Riachão do Jacupe - BR.324, visando restabelecer as condições normais de trafegabilidade								
90 Aplicações Diretas					8.500.000			8.500.000
					21.000.000			21.000.000
					25.000.000			25.000.000
					21.000.000			21.000.000
					25.000.000			25.000.000
90 Aplicações Diretas					25.000.000			25.000.000

1143

Govorno do Estado da Bahia  
Orçamento 2022

Orçamentos Fiscal e da Seguridade Social - Recursos de Todas as Fontes  
Programa de Trabalho, por Poder, Órgão e Unidade Orçamentária

Unid. Orçamentária: 801 - Superintendência de Infraestrutura de Transportes da Bahia

Art. 2º e art. 22 da Lei nº 4.320/64

Código / Especificação (Função, Subfunção, Programa, Projeto/Atividade, Objeto e Modalidade de Aplicação)	F / S	Pessoal e Enc.Sociais	Juros e Enc. da Dívida	Outras Desp. Correntes	Investimentos	Inversões Financeiras	Amortização e Refinanciamento da Dívida	Total
<b>3023 Pavimentação de Rodovia na BA.351, Distrito Cercado - Santa Rita de Cássia</b>	F							
Pavimentar na BA.351, o trecho Distrito Cercado - Santa Rita de Cássia, visando restabelecer as condições normais de trafegabilidade								
90 Aplicações Diretas					25.000.000			25.000.000
<b>3024 Restauração de Rodovia na BA.393, Entroncamento BR.110 - Heliópolis - Divisa-BA/SE</b>	F							
Restaurar na BA.393, o trecho Entroncamento BR.110 - Heliópolis - Divisa-BA/SE, visando restabelecer as condições normais de trafegabilidade								
90 Aplicações Diretas					16.000.000			16.000.000
<b>3025 Restauração de Rodovia na BA.396, Loreto - Rio Real - Entroncamento BR.349 (Itapicuru)</b>	F							
Restaurar na BA.396, o trecho Loreto - Rio Real - Entroncamento BR.349 (Itapicuru), visando restabelecer as condições normais de trafegabilidade								
90 Aplicações Diretas					16.000.000			16.000.000
					21.000.000			21.000.000
<b>3026 Restauração de Rodovia na BA.142, Sussuarana - BA.262 (Próximo a Anagé)</b>	F							
Restaurar na BA.142, o trecho Sussuarana - BA.262 (Próximo a Anagé), visando restabelecer as condições normais de trafegabilidade								
90 Aplicações Diretas					25.111.400			25.111.400
<b>3028 Restauração de Rodovia na BA.220, Monte Santo - Pedra Vermelha</b>	F							
Restaurar na BA.220, o trecho Monte Santo - Pedra Vermelha, visando restabelecer as condições normais de trafegabilidade								
90 Aplicações Diretas					25.111.400			25.111.400
					200.000			200.000

1146

Govorno do Estado da Bahia  
Orçamento 2022

Orçamentos Fiscal e da Seguridade Social - Recursos de Todas as Fontes  
Programa de Trabalho, por Poder, Órgão e Unidade Orçamentária

Unid. Orçamentária: 801 - Superintendência de Infraestrutura de Transportes da Bahia

Art. 2º e art. 22 da Lei nº 4.320/64

Código / Especificação (Função, Subfunção, Programa, Projeto/Atividade, Objeto e Modalidade de Aplicação)	F / S	Pessoal e Enc.Sociais	Juros e Enc. da Dívida	Outras Desp. Correntes	Investimentos	Inversões Financeiras	Amortização e Refinanciamento da Dívida	Total
<b>3013 Restauração de Rodovia na BA.120, Santa Luz - Valente - São Domingos - BR.324</b>	F							
Restaurar na BA.120, o trecho Santa Luz - Valente - São Domingos - BR.324, visando restabelecer as condições normais de trafegabilidade								
90 Aplicações Diretas					24.000.000			24.000.000
<b>3014 Restauração de Rodovia na BA.640, Bom Jesus da Serra - Poções</b>	F							
Restaurar na BA.640, o trecho Bom Jesus da Serra - Poções, visando restabelecer as condições normais de trafegabilidade								
90 Aplicações Diretas					15.000.000			15.000.000
<b>3016 Restauração de Rodovia na BR.122, BA.052 - Cafarnaum - Mulungu do Morro - Segredo</b>	F							
Restaurar na BR.122, o trecho BA.052 - Cafarnaum - Mulungu do Morro - Segredo, visando restabelecer as condições normais de trafegabilidade								
90 Aplicações Diretas					35.000.000			35.000.000
<b>3017 Restauração de Rodovia na BA.233, BR.101 - Altamira - BA.099</b>	F							
Restaurar na BA.233, o trecho BR.101 - Altamira - BA.099 (Conde), visando restabelecer as condições normais de trafegabilidade								
90 Aplicações Diretas					35.000.000			35.000.000
					23.000.000			23.000.000
90 Aplicações Diretas					23.000.000			23.000.000
<b>3019 Restauração de Rodovia na BA.130, Itapetinga - Mangerona</b>	F							
Restaurar na BA.130, o trecho								
90 Aplicações Diretas					17.000.000			17.000.000

1144

Govorno do Estado da Bahia  
Orçamento 2022

Orçamentos Fiscal e da Seguridade Social - Recursos de Todas as Fontes  
Programa de Trabalho, por Poder, Órgão e Unidade Orçamentária

Unid. Orçamentária: 801 - Superintendência de Infraestrutura de Transportes da Bahia

Art. 2º e art. 22 da Lei nº 4.320/64

Código / Especificação (Função, Subfunção, Programa, Projeto/Atividade, Objeto e Modalidade de Aplicação)	F / S	Pessoal e Enc.Sociais	Juros e Enc. da Dívida	Outras Desp. Correntes	Investimentos	Inversões Financeiras	Amortização e Refinanciamento da Dívida	Total
<b>3028 Restauração de Rodovia na BA.220, Monte Santo - Pedra Vermelha</b>	F							
Restaurar na BA.220, o trecho Monte Santo - Pedra Vermelha, visando restabelecer as condições normais de trafegabilidade								
90 Aplicações Diretas					200.000			200.000
<b>3029 Restauração de Rodovia na BA.270, Santa Luzia - BA.001 - Acajúiba</b>	F							
Restaurar na BA.270, o trecho Santa Luzia - BA.001 - Acajúiba, visando restabelecer as condições normais de trafegabilidade								
90 Aplicações Diretas					15.000.000			15.000.000
<b>3031 Restauração de Rodovia na BA.411, Serrinha - Barrocas</b>	F							
Restaurar na BA.411, o trecho Serrinha - Barrocas, visando restabelecer as condições normais de trafegabilidade								
90 Aplicações Diretas					15.000.000			15.000.000
<b>3032 Restauração de Rodovia na BA.398, Crisópolis - Acajúiba</b>	F							
Restaurar na BA.398, o trecho Crisópolis - Acajúiba, visando restabelecer as condições normais de trafegabilidade								
90 Aplicações Diretas					9.000.000			9.000.000
<b>3033 Restauração de Rodovia na BA.398, Crisópolis - Acajúiba</b>	F							
Restaurar na BA.398, o trecho Crisópolis - Acajúiba, visando restabelecer as condições normais de trafegabilidade								
90 Aplicações Diretas					9.000.000			9.000.000
<b>3034 Pavimentação de Rodovia na BA.245, Ibitira - Mocambo - Ibitipanga</b>	F							
Pavimentar na BA.245, o trecho Ibitira - Mocambo - Ibitipanga, visando restabelecer as condições normais de trafegabilidade								
90 Aplicações Diretas					12.000.000			12.000.000
					26.000.000			26.000.000

1147



Governo do Estado da Bahia  
Orçamento 2022

Orçamentos Fiscal e da Seguridade Social - Recursos de Todas as Fontes Poder: 3 - Executivo  
Programa de Trabalho, por Poder, Órgão e Unidade Orçamentária Órgão: 24 - Secretaria de Infraestrutura  
Unid. Orçamentária: 801 - Superintendência de Infraestrutura de Transportes da Bahia (em R\$ 1.00)

Código / Especificação (Função, Subfunção, Programa, Projeto/Atividade, Objeto e Modalidade de Aplicação)	F / S	Pessoal e Enc.Sociais	Juros e Enc. da Dívida	Outras Desp. Correntes	Investimentos	Inversões Financeiras	Amortização e Refinanciamento da Dívida	Total
90 Aplicações Diretas					26.000.000			26.000.000
<b>3035 Pavimentação de Rodovia na BA.262, Almadrina - Floresta Azul</b>	F				15.000.000			15.000.000
Pavimentar na BA.262, o trecho Almadrina - Floresta Azul, visando restabelecer as condições normais de trafegabilidade								
90 Aplicações Diretas					15.000.000			15.000.000
<b>3041 Restauração de Rodovia na BA.220, Tiquara - Brejo da Caatinga</b>	F				3.100.000			3.100.000
Restaurar na BA.220, o trecho Tiquara - Brejo da Caatinga, visando restabelecer as condições normais de trafegabilidade								
90 Aplicações Diretas					3.100.000			3.100.000
<b>3202 Sinalização de Infraestrutura de Transporte</b>	F			4.500.000				4.500.000
Sinalizar a infraestrutura de transporte, proporcionando segurança e oferecendo orientação aos usuários das rodovias								
90 Aplicações Diretas				4.500.000				4.500.000
<b>3288 Elaboração de Estudo e Projeto de Infraestrutura de Transporte Rodoviário</b>	F			12.300.000				12.300.000
Elaborar estudos e projetos de infraestrutura de transporte, para definir diretrizes e respectivos pontos de passagem de rodovias visando atualizar e revisar o plano rodoviário estadual, bem como demais estudos, consultorias e serviços técnicos relacionados ao modal rodoviário								
90 Aplicações Diretas				12.300.000				12.300.000

1148

Governo do Estado da Bahia  
Orçamento 2022

Orçamentos Fiscal e da Seguridade Social - Recursos de Todas as Fontes Poder: 3 - Executivo  
Programa de Trabalho, por Poder, Órgão e Unidade Orçamentária Órgão: 24 - Secretaria de Infraestrutura  
Unid. Orçamentária: 801 - Superintendência de Infraestrutura de Transportes da Bahia (em R\$ 1.00)

Código / Especificação (Função, Subfunção, Programa, Projeto/Atividade, Objeto e Modalidade de Aplicação)	F / S	Pessoal e Enc.Sociais	Juros e Enc. da Dívida	Outras Desp. Correntes	Investimentos	Inversões Financeiras	Amortização e Refinanciamento da Dívida	Total
<b>5139 Construção da Ponte Salvador - Ilha de Itaparica - Sistema Viário Oeste</b>	F							
Itaparica, através de Parceria Público Privada - PPP, visando dar continuidade a implementação do Sistema Viário Oeste - SVO, transpondo obstáculos, reduzindo as distâncias e estabelecendo o desenvolvimento socioeconômico de sua área de influência								
90 Aplicações Diretas					42.087.000			42.087.000
<b>5148 Recuperação de Rodovia no Anel Viário de Candeias, Entroncamento da BR.324 (Viaduto de Via Mare)</b>	F				10.000.000			10.000.000
Recuperar no Anel Viário de Candeias o trecho do Entroncamento BR.324 (Viaduto de Via Mare) ao Entroncamento BA.523 (Candeias), visando restabelecer as condições normais de trafegabilidade								
90 Aplicações Diretas					10.000.000			10.000.000
<b>5325 Gerenciamento da Parceria Público-Privada da BA.052 (Estrada do Feijão)</b>	F			67.671.000		5.885.000		73.556.000
Gerenciar a Parceria Público-Privada da BA.052 (Estrada do Feijão), garantindo o pagamento das despesas contratuais às concessionárias de serviço público								
67 Execução de Contrato de Parceria Público-Privada - PPP				67.671.000		5.885.000		73.556.000
<b>5381 Pavimentação de Rodovia na BA.414, Pintadas - Capela do Alto Alegre</b>	F				10.000.000			10.000.000
Pavimentar na BA.414, o trecho de Pintadas - Capela do Alto Alegre,								

1151

Governo do Estado da Bahia  
Orçamento 2022

Orçamentos Fiscal e da Seguridade Social - Recursos de Todas as Fontes Poder: 3 - Executivo  
Programa de Trabalho, por Poder, Órgão e Unidade Orçamentária Órgão: 24 - Secretaria de Infraestrutura  
Unid. Orçamentária: 801 - Superintendência de Infraestrutura de Transportes da Bahia (em R\$ 1.00)

Código / Especificação (Função, Subfunção, Programa, Projeto/Atividade, Objeto e Modalidade de Aplicação)	F / S	Pessoal e Enc.Sociais	Juros e Enc. da Dívida	Outras Desp. Correntes	Investimentos	Inversões Financeiras	Amortização e Refinanciamento da Dívida	Total
<b>3914 Supervisão de Obra de Infraestrutura Rodoviária</b>	F			5.000.000				5.000.000
Fiscalizar e acompanhar os serviços das obras em execução, de acordo com os projetos, especificações e prazos estabelecidos								
90 Aplicações Diretas				5.000.000				5.000.000
<b>3979 Construção de Ponte</b>	F				2.655.000			2.655.000
Construir pontes visando complementar trechos rodoviários, dando continuidade a uma via, possibilitando a transposição de obstáculos, a redução das distâncias e estabelecendo os fluxos normais de transporte								
90 Aplicações Diretas					2.655.000			2.655.000
<b>3980 Implantação de Acesso Rodoviário</b>	F			13.500.000				13.500.000
Implantar acessos rodoviários, visando facilitar o escoamento da produção agropecuária e assegurar os fluxos normais de transporte, melhorando a integração dos municípios aos eixos rodoviários mais próximos								
90 Aplicações Diretas				13.500.000				13.500.000
<b>4064 Realização de Ação de Segurança Rodoviária</b>	F			18.473.000	2.500.000			20.973.000
Realizar ações de segurança viária, através de parceria com a Polícia Rodoviária Estadual, controle de tráfego, fiscalização do transporte de carga, promoção de eventos educativos sobre o trânsito, recolhimento de animais nas rodovias e da modernização dos processos de								

1149

Governo do Estado da Bahia  
Orçamento 2022

Orçamentos Fiscal e da Seguridade Social - Recursos de Todas as Fontes Poder: 3 - Executivo  
Programa de Trabalho, por Poder, Órgão e Unidade Orçamentária Órgão: 24 - Secretaria de Infraestrutura  
Unid. Orçamentária: 801 - Superintendência de Infraestrutura de Transportes da Bahia (em R\$ 1.00)

Código / Especificação (Função, Subfunção, Programa, Projeto/Atividade, Objeto e Modalidade de Aplicação)	F / S	Pessoal e Enc.Sociais	Juros e Enc. da Dívida	Outras Desp. Correntes	Investimentos	Inversões Financeiras	Amortização e Refinanciamento da Dívida	Total
<b>5381 Pavimentação de Rodovia na BA.414, Pintadas - Capela do Alto Alegre</b>	F							
visando restabelecer as condições normais de trafegabilidade								
90 Aplicações Diretas					10.000.000			10.000.000
<b>5385 Restauração de Rodovia na BA.120, Santa Terezinha - Elísio</b>	F				16.800.000			16.800.000
Restaurar na BA.120, o trecho Santa Terezinha - Elísio Medrado, visando restabelecer as condições normais de trafegabilidade								
90 Aplicações Diretas					16.800.000			16.800.000
<b>5387 Restauração de Rodovia na BA.270, Mangerona - Malquinique</b>	F				5.554.000			5.554.000
Restaurar na BA.270, o trecho Mangerona - Malquinique, visando restabelecer as condições normais de trafegabilidade								
90 Aplicações Diretas					5.554.000			5.554.000
<b>5578 Gerenciamento do Projeto de Implantação do Sistema Rodoviário Ponte Salvador - Ilha de Itaparica</b>	F			19.714.000				19.714.000
Gerenciar o projeto de implantação do sistema rodoviário ponte Salvador - Ilha de Itaparica, através de apoio e serviços técnicos especializados, assessoria técnica e monitoramento das ações necessárias à sua realização								
90 Aplicações Diretas				19.714.000				19.714.000
<b>5614 Recuperação de Rodovia na BA.903, Érico Cardoso - BA.152</b>	F				4.000.000			4.000.000
Recuperar na BA.903, o trecho Érico Cardoso - BA.152 (Farameim), visando								

1152

Governo do Estado da Bahia  
Orçamento 2022

Orçamentos Fiscal e da Seguridade Social - Recursos de Todas as Fontes Poder: 3 - Executivo  
Programa de Trabalho, por Poder, Órgão e Unidade Orçamentária Órgão: 24 - Secretaria de Infraestrutura  
Unid. Orçamentária: 801 - Superintendência de Infraestrutura de Transportes da Bahia (em R\$ 1.00)

Código / Especificação (Função, Subfunção, Programa, Projeto/Atividade, Objeto e Modalidade de Aplicação)	F / S	Pessoal e Enc.Sociais	Juros e Enc. da Dívida	Outras Desp. Correntes	Investimentos	Inversões Financeiras	Amortização e Refinanciamento da Dívida	Total
<b>4064 Realização de Ação de Segurança Rodoviária</b>	F			18.473.000	2.500.000			20.973.000
Controlar e fiscalização do trânsito, dentre outros, visando à redução de acidentes e mortes, proporcionando aumento da segurança nas rodovias estaduais								
90 Aplicações Diretas				18.473.000	2.500.000			20.973.000
<b>4465 Operação do Sistema Integrado de Gestão na Área de Transporte</b>	F			5.566.000				5.566.000
Operacionalizar o sistema de informação, visando contribuir para a fiscalização e gerenciamento das rodovias e terminais de transportes, garantindo a segurança dos usuários								
90 Aplicações Diretas				5.566.000				5.566.000
<b>5133 Desapropriação de Propriedades para Obras de Infraestrutura de Transportes</b>	F			2.000.000	5.000.000			7.000.000
Desapropriação de terrenos, imóveis e benfeitorias localizados em áreas afetadas por obras de infraestrutura de transportes								
90 Aplicações Diretas				2.000.000	5.000.000			7.000.000
<b>5138 Realização de Intervenção em Estrada Vicinal</b>	F				56.002.000			56.002.000
Realizar obras de infraestrutura para eliminar pontos críticos em estradas vicinais municipais selecionadas								
90 Aplicações Diretas					56.002.000			56.002.000
<b>5139 Construção da Ponte Salvador - Ilha de Itaparica - Sistema Viário Oeste</b>	F				42.087.000			42.087.000
Construir a ponte Salvador - Ilha de								

1150

Governo do Estado da Bahia  
Orçamento 2022

Orçamentos Fiscal e da Seguridade Social - Recursos de Todas as Fontes Poder: 3 - Executivo  
Programa de Trabalho, por Poder, Órgão e Unidade Orçamentária Órgão: 24 - Secretaria de Infraestrutura  
Unid. Orçamentária: 801 - Superintendência de Infraestrutura de Transportes da Bahia (em R\$ 1.00)

Código / Especificação (Função, Subfunção, Programa, Projeto/Atividade, Objeto e Modalidade de Aplicação)	F / S	Pessoal e Enc.Sociais	Juros e Enc. da Dívida	Outras Desp. Correntes	Investimentos	Inversões Financeiras	Amortização e Refinanciamento da Dívida	Total
<b>5614 Recuperação de Rodovia na BA.903, Érico Cardoso - BA.152</b>	F							
restabelecer as condições normais de trafegabilidade								
90 Aplicações Diretas					4.000.000			4.000.000
<b>5804 Restauração de Rodovia na BA.001, Nazaré - Valença - Ilhéus</b>	F				34.640.000			34.640.000
Restaurar na BA.001, o trecho Nazaré - Valença - Ilhéus, visando restabelecer as condições normais de trafegabilidade								
90 Aplicações Diretas					34.640.000			34.640.000
<b>5805 Restauração de Rodovia na BA.046, Itapicuru - Maracá - Itaité - Entroncamento BA.142 - Premar II</b>	F				522.000			522.000
Restaurar na BA.046, o trecho Itapicuru - Maracá - Itaité - Entroncamento BA.142, visando restabelecer as condições normais de trafegabilidade								
90 Aplicações Diretas					522.000			522.000
<b>5807 Restauração de Rodovia na BA.046, Itaberaba - Itapicuru - Premar II</b>	F				106.000			106.000
Restaurar na BA.046, o trecho Itaberaba - Itapicuru, visando restabelecer as condições normais de trafegabilidade								
90 Aplicações Diretas					106.000			106.000
<b>5913 Restauração de Rodovia na BA.130, Entroncamento BA.052 - Macajuba - Rui Barbosa - BR.242 (Zuca)</b>	F				17.420.000			17.420.000
Restaurar na BA.130, o trecho Entroncamento BA.052 - Macajuba - Rui Barbosa - BR.242 (Zuca), visando restabelecer as condições normais de								

1153



Governo do Estado da Bahia  
Orçamento 2022

Orçamentos Fiscal e da Seguridade Social - Recursos de Todas as Fontes  
Programa de Trabalho, por Poder, Órgão e Unidade Orçamentária

Poder: 3 - Executivo  
Órgão: 24 - Secretaria de Infraestrutura  
Unid. Orçamentária: 801 - Superintendência de Infraestrutura de Transportes da Bahia

Art. 2º e art. 22 da Lei nº 4.320/64 (em R\$ 1.000)

Código / Especificação (Função, Subfunção, Programa, Projeto/Atividade, Objetivo e Modalidade de Aplicação)	F / S	Pessoal e Enc.Sociais	Juros e Enc. da Dívida	Outras Desp. Correntes	Investimentos	Inversões Financeiras	Amortização e Refinanciamento da Dívida	Total
5813 Restauração de Rodovia na BA.130, Entroncamento BA.052 - Macajuba - Rui Barbosa - BR.242 (Zuca) - trafegabilidade					17.420.000			17.420.000
90 Aplicações Diretas					17.420.000			17.420.000
5814 Restauração de Rodovia na BA.130, Itambé - Itapetinga - Iitororó - Floresta Azul - Premar II	F				51.160.000			51.160.000
Restaurar na BA.130, o trecho Itambé - Itapetinga - Iitororó - Floresta Azul, visando restabelecer as condições normais de trafegabilidade					51.160.000			51.160.000
90 Aplicações Diretas					51.160.000			51.160.000
5816 Restauração de Rodovia na BA.142, Entroncamento BR.242 - Andaraí - Mucugê - Premar II	F				359.000			359.000
Restaurar na BA.142, o trecho Entroncamento BR.242 - Andaraí - Mucugê, visando restabelecer as condições normais de trafegabilidade					359.000			359.000
90 Aplicações Diretas					359.000			359.000
5817 Restauração de Rodovia na BA.148, Entroncamento BR.242 - Boninal - Piaçá - Abaíra - Jussiapé - Rio de Contas - Livramento de Nossa Senhora - Premar II	F				551.000			551.000
Restaurar na BA.148, o trecho Entroncamento BR.242 - Boninal - Piaçá - Abaíra - Jussiapé - Rio de Contas - Livramento de Nossa Senhora, visando restabelecer as condições normais de trafegabilidade					551.000			551.000
90 Aplicações Diretas					551.000			551.000

1154

Governo do Estado da Bahia  
Orçamento 2022

Orçamentos Fiscal e da Seguridade Social - Recursos de Todas as Fontes  
Programa de Trabalho, por Poder, Órgão e Unidade Orçamentária

Poder: 3 - Executivo  
Órgão: 24 - Secretaria de Infraestrutura  
Unid. Orçamentária: 801 - Superintendência de Infraestrutura de Transportes da Bahia

Art. 2º e art. 22 da Lei nº 4.320/64 (em R\$ 1.000)

Código / Especificação (Função, Subfunção, Programa, Projeto/Atividade, Objetivo e Modalidade de Aplicação)	F / S	Pessoal e Enc.Sociais	Juros e Enc. da Dívida	Outras Desp. Correntes	Investimentos	Inversões Financeiras	Amortização e Refinanciamento da Dívida	Total
5833 Restauração de Rodovia na BA.460, Entroncamento da BR.242 - Entroncamento da BA.459 (Placas) - Restaurar na BA.460, o trecho Entroncamento da BR.242 - Entroncamento da BA.459 (Placas), visando restabelecer as condições normais de trafegabilidade					9.994.000			9.994.000
90 Aplicações Diretas					9.994.000			9.994.000
5835 Restauração de Rodovia na BA.172, Entroncamento BR.242 - Javi - Santa Maria da Vitória - Premar II	F				185.000			185.000
Restaurar na BA.172, o trecho Entroncamento BR.242 - Javi - Santa Maria da Vitória, visando restabelecer as condições normais de trafegabilidade					185.000			185.000
90 Aplicações Diretas					185.000			185.000
5836 Restauração de Rodovia na BA.172, Santa Maria da Vitória - Jaborandi - Premar II	F				48.000			48.000
Restaurar na BA.172, o trecho Santa Maria da Vitória - Jaborandi, visando restabelecer as condições normais de trafegabilidade					48.000			48.000
90 Aplicações Diretas					48.000			48.000
5837 Restauração de Rodovia na BA.459, Entroncamento da BA.454 (Placas) - Entroncamento da BA.454 - Restaurar na BA.459, o trecho Entroncamento da BA.454 (Placas) - Entroncamento da BA.454, visando restabelecer as condições normais de trafegabilidade	F				17.715.000			17.715.000
90 Aplicações Diretas					17.715.000			17.715.000

1157

Governo do Estado da Bahia  
Orçamento 2022

Orçamentos Fiscal e da Seguridade Social - Recursos de Todas as Fontes  
Programa de Trabalho, por Poder, Órgão e Unidade Orçamentária

Poder: 3 - Executivo  
Órgão: 24 - Secretaria de Infraestrutura  
Unid. Orçamentária: 801 - Superintendência de Infraestrutura de Transportes da Bahia

Art. 2º e art. 22 da Lei nº 4.320/64 (em R\$ 1.000)

Código / Especificação (Função, Subfunção, Programa, Projeto/Atividade, Objetivo e Modalidade de Aplicação)	F / S	Pessoal e Enc.Sociais	Juros e Enc. da Dívida	Outras Desp. Correntes	Investimentos	Inversões Financeiras	Amortização e Refinanciamento da Dívida	Total
5818 Restauração de Rodovia na BA.148, Brumado - Livramento de Nossa Senhora - Premar II	F				848.000			848.000
Restaurar na BA.148, o trecho Brumado - Livramento de Nossa Senhora, visando restabelecer as condições normais de trafegabilidade					848.000			848.000
90 Aplicações Diretas					848.000			848.000
5820 Restauração de Rodovia na BA.152, Livramento de Nossa Senhora - Entroncamento BA.156 (para Botuporã) - Premar II	F				1.220.000			1.220.000
Restaurar na BA.152, o trecho Livramento de Nossa Senhora - Entroncamento BA.156 (para Botuporã), visando restabelecer as condições normais de trafegabilidade					1.220.000			1.220.000
90 Aplicações Diretas					1.220.000			1.220.000
5822 Restauração de Rodovia na BA.156, Entroncamento BR.242 - Premar II	F				1.680.000			1.680.000
Restaurar na BA.156, o trecho Entroncamento BR.242 - Entroncamento BR.242, visando restabelecer as condições normais de trafegabilidade					1.680.000			1.680.000
90 Aplicações Diretas					1.680.000			1.680.000
5823 Restauração de Rodovia na BA.460, Divisa BA.170 - Entroncamento da BA.459 (Placas) - Restaurar na BA.460, o trecho Divisa BA.170 - Entroncamento da BA.459 (Placas), visando restabelecer as condições normais de trafegabilidade	F				1.000.000			1.000.000
90 Aplicações Diretas					1.000.000			1.000.000

1155

Governo do Estado da Bahia  
Orçamento 2022

Orçamentos Fiscal e da Seguridade Social - Recursos de Todas as Fontes  
Programa de Trabalho, por Poder, Órgão e Unidade Orçamentária

Poder: 3 - Executivo  
Órgão: 24 - Secretaria de Infraestrutura  
Unid. Orçamentária: 801 - Superintendência de Infraestrutura de Transportes da Bahia

Art. 2º e art. 22 da Lei nº 4.320/64 (em R\$ 1.000)

Código / Especificação (Função, Subfunção, Programa, Projeto/Atividade, Objetivo e Modalidade de Aplicação)	F / S	Pessoal e Enc.Sociais	Juros e Enc. da Dívida	Outras Desp. Correntes	Investimentos	Inversões Financeiras	Amortização e Refinanciamento da Dívida	Total
90 Aplicações Diretas					17.715.000			17.715.000
5840 Restauração de Rodovia na BA.210, BR.110 - Paulo Afonso - Premar II	F				41.000			41.000
Restaurar na BA.210, o trecho BR.110 - Paulo Afonso, visando restabelecer as condições normais de trafegabilidade					41.000			41.000
90 Aplicações Diretas					41.000			41.000
5841 Restauração de Rodovia na BA.210, Paulo Afonso - Acesso Barragem - Itaparica - Premar II	F				125.000			125.000
Restaurar na BA.210, o trecho Paulo Afonso - Acesso Barragem - Itaparica, visando restabelecer as condições normais de trafegabilidade					125.000			125.000
90 Aplicações Diretas					125.000			125.000
5842 Restauração de Rodovia na BA.210, Acesso Itaparica - Rodéias - Premar II	F				355.000			355.000
Restaurar na BA.210 o trecho Acesso a Itaparica - Rodéias, visando restabelecer as condições normais de trafegabilidade					355.000			355.000
90 Aplicações Diretas					355.000			355.000
5843 Restauração de Rodovia na BA.210, Rodéias - Entroncamento BR.116 (Ibo) - Premar II	F				270.000			270.000
Restaurar na BA.210, o trecho Rodéias - Entroncamento BR.116 (Ibo), visando restabelecer as condições normais de trafegabilidade					270.000			270.000
90 Aplicações Diretas					270.000			270.000

1158

Governo do Estado da Bahia  
Orçamento 2022

Orçamentos Fiscal e da Seguridade Social - Recursos de Todas as Fontes  
Programa de Trabalho, por Poder, Órgão e Unidade Orçamentária

Poder: 3 - Executivo  
Órgão: 24 - Secretaria de Infraestrutura  
Unid. Orçamentária: 801 - Superintendência de Infraestrutura de Transportes da Bahia

Art. 2º e art. 22 da Lei nº 4.320/64 (em R\$ 1.000)

Código / Especificação (Função, Subfunção, Programa, Projeto/Atividade, Objetivo e Modalidade de Aplicação)	F / S	Pessoal e Enc.Sociais	Juros e Enc. da Dívida	Outras Desp. Correntes	Investimentos	Inversões Financeiras	Amortização e Refinanciamento da Dívida	Total
90 Aplicações Diretas					1.000.000			1.000.000
5825 Restauração de Rodovia na BA.156, Caturama - Botuporã - Tanque Novo - Entroncamento BR.430 - Premar II	F				1.080.000			1.080.000
Restaurar na BA.156, o trecho Caturama - Botuporã - Tanque Novo - Entroncamento BR.430, visando restabelecer as condições normais de trafegabilidade					1.080.000			1.080.000
90 Aplicações Diretas					1.080.000			1.080.000
5826 Restauração de Rodovia na BA.160, Ibotirama - Paratinga - Lapa - Premar II	F				383.000			383.000
Restaurar na BA.160, o trecho Ibotirama - Paratinga - Lapa, visando restabelecer as condições normais de trafegabilidade					383.000			383.000
90 Aplicações Diretas					383.000			383.000
5828 Restauração de Rodovia na BA.161, BR.242 - Igarité - Premar II	F				68.000			68.000
Restaurar na BA.161, o trecho BR.242 - Igarité, visando restabelecer as condições normais de trafegabilidade					68.000			68.000
90 Aplicações Diretas					68.000			68.000
5829 Restauração de Rodovia na BA.161, Igarité - Barra - Premar II	F				96.000			96.000
Restaurar na BA.161, o trecho Igarité - Barra, visando restabelecer as condições normais de trafegabilidade					96.000			96.000
90 Aplicações Diretas					96.000			96.000
5833 Restauração de Rodovia na BA.460, Entroncamento da BR.242 - Entroncamento da BA.459 (Placas) - Restaurar na BA.460, o trecho Entroncamento da BR.242 - Entroncamento da BA.459 (Placas), visando restabelecer as condições normais de trafegabilidade	F				9.994.000			9.994.000
90 Aplicações Diretas					9.994.000			9.994.000

1156

Governo do Estado da Bahia  
Orçamento 2022

Orçamentos Fiscal e da Seguridade Social - Recursos de Todas as Fontes  
Programa de Trabalho, por Poder, Órgão e Unidade Orçamentária

Poder: 3 - Executivo  
Órgão: 24 - Secretaria de Infraestrutura  
Unid. Orçamentária: 801 - Superintendência de Infraestrutura de Transportes da Bahia

Art. 2º e art. 22 da Lei nº 4.320/64 (em R\$ 1.000)

Código / Especificação (Função, Subfunção, Programa, Projeto/Atividade, Objetivo e Modalidade de Aplicação)	F / S	Pessoal e Enc.Sociais	Juros e Enc. da Dívida	Outras Desp. Correntes	Investimentos	Inversões Financeiras	Amortização e Refinanciamento da Dívida	Total
90 Aplicações Diretas					388.000			388.000
5847 Restauração de Rodovia na BA.210, BR.116 (Ibo) - Curaçá - Premar II	F				375.000			375.000
Restaurar na BA.210, o trecho BR.116 (Ibo) - Curaçá, visando restabelecer as condições normais de trafegabilidade					375.000			375.000
90 Aplicações Diretas					375.000			375.000
5848 Restauração de Rodovia na BA.210, Curaçá - Juazeiro - Premar II	F				375.000			375.000
Restaurar na BA.210, o trecho Curaçá - Juazeiro, visando restabelecer as condições normais de trafegabilidade					375.000			375.000
90 Aplicações Diretas					375.000			375.000
5857 Restauração de Rodovia na BA.262, Vitória da Conquista - Brumado - Premar II	F				1.650.000			1.650.000
Restaurar na BA.262, o trecho Vitória da Conquista - Brumado, visando restabelecer as condições normais de trafegabilidade					1.650.000			1.650.000
90 Aplicações Diretas					1.650.000			1.650.000
5858 Restauração de Rodovia na BA.263, Vitória da Conquista - Itambé - Premar II	F				670.000			670.000
Restaurar na BA.263, o trecho Vitória da Conquista - Itambé, visando restabelecer as condições normais de trafegabilidade					670.000			670.000
90 Aplicações Diretas					670.000			670.000
5859 Restauração de Rodovia na BA.290, Itanhém - Medeiros Neto - Teixeira de Freitas - Premar II	F				21.150.000			21.150.000
Restaurar na BA.290, o trecho Itanhém - Medeiros Neto - Teixeira de Freitas, visando restabelecer as condições normais de trafegabilidade					21.150.000			21.150.000
90 Aplicações Diretas					21.150.000			21.150.000

1159



Governo do Estado da Bahia  
Orçamento 2022

Orçamentos Fiscal e da Seguridade Social - Recursos de Todas as Fontes Poder: 3 - Executivo  
Programa de Trabalho, por Poder, Órgão e Unidade Orçamentária Órgão: 24 - Secretaria de Infraestrutura  
Unid. Orçamentária: 801 - Superintendência de Infraestrutura de Transportes da Bahia

Art. 2º e art. 22 da Lei nº 4.320/64 (em R\$ 1,00)

Código / Especificação (Função, Subfunção, Programa, Projeto/Atividade, Objeto e Modalidade de Aplicação)	F / S	Pessoal e Enc.Sociais	Juros e Enc. da Dívida	Outras Desp. Correntes	Investimentos	Inversões Financeiras	Amortização e Refinanciamento da Dívida	Total
5859 Restauração de Rodovia na BA.290, Itanhém - Medeiros Neto - Teixeira de Freitas - Alcobaca - Premar II Alcobaca, visando restabelecer as condições normais de trafegabilidade					21.150.000			21.150.000
90 Aplicações Diretas								
5863 Restauração de Rodovia na BA.459, Entroncamento da BA.454 - Entroncamento da BR.242	F				13.110.000			13.110.000
Restaurar na BA.459, o trecho Entroncamento da BA.454 - Entroncamento da BR.242, visando restabelecer as condições normais de trafegabilidade								
90 Aplicações Diretas					13.110.000			13.110.000
5960 Gerenciamento de Ocupação da Faixa de Domínio da Malha Rodoviária	F			1.100.000				1.100.000
Gerenciar a faixa de domínio da malha rodoviária sob a jurisdição da SIT, realizando o georreferenciamento e fiscalização, aumentando o controle das ocupações e contribuindo para maior segurança dos veículos e pedestres nas rodovias estaduais								
90 Aplicações Diretas				1.100.000				1.100.000
7022 Elaboração de Estudo de Modelo de Avaliação do Impacto dos Investimentos em Transporte	F			4.520.000				4.520.000
Elaborar estudo para o modelo de avaliação do impacto dos investimentos em transporte, visando o aprimoramento das decisões, a fim de priorizar a alocação dos recursos								

1160

Governo do Estado da Bahia  
Orçamento 2022

Orçamentos Fiscal e da Seguridade Social - Recursos de Todas as Fontes Poder: 3 - Executivo  
Programa de Trabalho, por Poder, Órgão e Unidade Orçamentária Órgão: 24 - Secretaria de Infraestrutura  
Unid. Orçamentária: 801 - Superintendência de Infraestrutura de Transportes da Bahia

Art. 2º e art. 22 da Lei nº 4.320/64 (em R\$ 1,00)

Código / Especificação (Função, Subfunção, Programa, Projeto/Atividade, Objeto e Modalidade de Aplicação)	F / S	Pessoal e Enc.Sociais	Juros e Enc. da Dívida	Outras Desp. Correntes	Investimentos	Inversões Financeiras	Amortização e Refinanciamento da Dívida	Total
7886 Recuperação de Ponte rodoviárias estabelecendo a continuidade de uma via, possibilitando a transposição de obstáculos e a redução das distâncias, facilitando o escoamento da produção e os fluxos normais de transporte					6.600.000			6.600.000
90 Aplicações Diretas								
7911 Recuperação de Acesso Rodoviário	F				26.020.000			26.020.000
Recuperar acessos rodoviários, visando facilitar o escoamento da produção agrícola e assegurar os fluxos normais de transporte, melhorando a integração dos municípios aos eixos rodoviários mais próximos								
90 Aplicações Diretas					26.020.000			26.020.000
7914 Implantação de Infraestrutura de Segurança Viária em Rodovias Estaduais - Premar II	F				18.010.000			18.010.000
Implantar obras de infraestrutura de segurança viária, que eliminem pontos críticos nas rodovias, reduzindo acidentes e mortes, e proporcionando aumento da segurança nas vias estaduais								
90 Aplicações Diretas					18.010.000			18.010.000
7916 Restauração de Rodovia na BA.131, Entroncamento BR.407 (Sr. do Bonfim) - Saúde - Caem - Entroncamento BR.324 - Premar II	F				344.000			344.000
Restaurar na BA.131, o trecho Entroncamento BR.407 (Sr. do Bonfim) -								

1163

Governo do Estado da Bahia  
Orçamento 2022

Orçamentos Fiscal e da Seguridade Social - Recursos de Todas as Fontes Poder: 3 - Executivo  
Programa de Trabalho, por Poder, Órgão e Unidade Orçamentária Órgão: 24 - Secretaria de Infraestrutura  
Unid. Orçamentária: 801 - Superintendência de Infraestrutura de Transportes da Bahia

Art. 2º e art. 22 da Lei nº 4.320/64 (em R\$ 1,00)

Código / Especificação (Função, Subfunção, Programa, Projeto/Atividade, Objeto e Modalidade de Aplicação)	F / S	Pessoal e Enc.Sociais	Juros e Enc. da Dívida	Outras Desp. Correntes	Investimentos	Inversões Financeiras	Amortização e Refinanciamento da Dívida	Total
90 Aplicações Diretas				4.520.000				4.520.000
7025 Realização de Ação de Melhoria da Eficiência do Órgão Gestor de Transporte	F			893.000				893.000
Realizar ações para melhorar a eficiência do órgão gestor de transporte, tais como fiscalização da faixa de domínio, operacionalização do sistema de gestão de pavimentos e obras de arte, dentre outras, de modo a elevar sua capacidade de atendimento às demandas da sociedade								
90 Aplicações Diretas				893.000				893.000
7026 Elaboração de Estudo para Aumento da Eficiência da Logística de Transporte Baiana	F			1.840.000				1.840.000
Elaborar estudos para aumento da eficiência da logística de transporte baiana, de modo a otimizar as interconexões entre os modais de transporte								
90 Aplicações Diretas				1.840.000				1.840.000
7273 Restauração de Rodovia na BA.220, Euclides da Cunha - Arribicé	F				7.000.000			7.000.000
Restaurar na BA.220, o trecho Euclides da Cunha - Arribicé, visando restabelecer as condições normais de trafegabilidade								
90 Aplicações Diretas					7.000.000			7.000.000
7409 Gerenciamento do Programa de Restauração e Manutenção de Rodovias Estaduais da Bahia - Premar II	F				2.710.000			2.710.000
Gerenciar o Programa de Restauração e Manutenção de Rodovias Estaduais da								

1161

Governo do Estado da Bahia  
Orçamento 2022

Orçamentos Fiscal e da Seguridade Social - Recursos de Todas as Fontes Poder: 3 - Executivo  
Programa de Trabalho, por Poder, Órgão e Unidade Orçamentária Órgão: 24 - Secretaria de Infraestrutura  
Unid. Orçamentária: 801 - Superintendência de Infraestrutura de Transportes da Bahia

Art. 2º e art. 22 da Lei nº 4.320/64 (em R\$ 1,00)

Código / Especificação (Função, Subfunção, Programa, Projeto/Atividade, Objeto e Modalidade de Aplicação)	F / S	Pessoal e Enc.Sociais	Juros e Enc. da Dívida	Outras Desp. Correntes	Investimentos	Inversões Financeiras	Amortização e Refinanciamento da Dívida	Total
7916 Restauração de Rodovia na BA.131, Entroncamento BR.407 (Sr. do Bonfim) - Saúde - Caem - Entroncamento BR.324 - Premar II	F				344.000			344.000
Saúde - Caem - Entroncamento BR.324, visando restabelecer as condições normais de trafegabilidade								
90 Aplicações Diretas					344.000			344.000
784 Transporte Hidroviário					5.000.000			5.000.000
309 Infraestrutura					5.000.000			5.000.000
3330 Recuperação de Terminal Hidroviário	F				5.000.000			5.000.000
Recuperar terminais hidroviários, melhorando o modal em diversas regiões do Estado								
90 Aplicações Diretas					5.000.000			5.000.000
28 Encargos Especiais		623.000						623.000
846 Outros Encargos Especiais		623.000						623.000
900 Operação Especial do Poder Executivo		623.000						623.000
8055 Encargos Decorrente da Extinção de Secretaria e Órgão	F	623.000						623.000
Atender despesas com pessoal e encargos sociais, manutenção, atividades fins e parcelamento de dívidas decorrente de extinção de secretarias e órgãos								
90 Aplicações Diretas		623.000						623.000
<b>Total do Orçamento Fiscal</b>		<b>623.000</b>		<b>301.617.000</b>	<b>840.749.400</b>	<b>5.885.000</b>		<b>1.148.874.400</b>
<b>Total do Orçamento da Seguridade Social</b>								
<b>Total Geral</b>		<b>623.000</b>		<b>301.617.000</b>	<b>840.749.400</b>	<b>5.885.000</b>		<b>1.148.874.400</b>

1164

Governo do Estado da Bahia  
Orçamento 2022

Orçamentos Fiscal e da Seguridade Social - Recursos de Todas as Fontes Poder: 3 - Executivo  
Programa de Trabalho, por Poder, Órgão e Unidade Orçamentária Órgão: 24 - Secretaria de Infraestrutura  
Unid. Orçamentária: 801 - Superintendência de Infraestrutura de Transportes da Bahia

Art. 2º e art. 22 da Lei nº 4.320/64 (em R\$ 1,00)

Código / Especificação (Função, Subfunção, Programa, Projeto/Atividade, Objeto e Modalidade de Aplicação)	F / S	Pessoal e Enc.Sociais	Juros e Enc. da Dívida	Outras Desp. Correntes	Investimentos	Inversões Financeiras	Amortização e Refinanciamento da Dívida	Total
7409 Gerenciamento do Programa de Restauração e Manutenção de Rodovias Estaduais da Bahia - Premar II	F				2.710.000			2.710.000
Fiscalizar e acompanhar o cronograma físico das obras do Premar II, visando a qualidade e cumprimento das especificações contratuais								
90 Aplicações Diretas					2.710.000			2.710.000
7750 Supervisão de Obra de Infraestrutura Rodoviária - Premar II	F				8.380.000			8.380.000
Fiscalizar e acompanhar o cronograma físico das obras do Premar II, visando a qualidade e cumprimento das especificações contratuais								
90 Aplicações Diretas					8.380.000			8.380.000
7786 Pavimentação de Rodovia na BA.290, Acesso à Vila Resende -	F				11.000.000			11.000.000
Pavimentar na BA.290, o trecho do acesso à Vila Resende - Itanhém, visando restabelecer as condições normais de trafegabilidade								
90 Aplicações Diretas					11.000.000			11.000.000
7802 Restauração de Rodovia na BA.142, Mucugê - Barra da Estiva - Iluçã - Tanhaçu - Entroncamento BR.407 (Sussuarana) - Premar II	F				616.000			616.000
Restaurar na BA.142, o trecho Mucugê - Barra da Estiva - Iluçã - Tanhaçu - Entroncamento BR.407 (Sussuarana), visando restabelecer as condições normais de trafegabilidade								
90 Aplicações Diretas					616.000			616.000
7886 Recuperação de Ponte	F				6.600.000			6.600.000
Recuperar pontes, visando garantir a complementação dos trechos								

1162

Governo do Estado da Bahia  
Orçamento 2022

Orçamentos Fiscal e da Seguridade Social - Recursos de Todas as Fontes Poder: 3 - Executivo  
Programa de Trabalho, por Poder, Órgão e Unidade Orçamentária Órgão: 26 - Secretaria de Desenvolvimento Urbano  
Unid. Orçamentária: 101 - Assessoria de Planejamento e Gestão - SEDUR

Art. 2º e art. 22 da Lei nº 4.320/64 (em R\$ 1,00)

Código / Especificação (Função, Subfunção, Programa, Projeto/Atividade, Objeto e Modalidade de Aplicação)	F / S	Pessoal e Enc.Sociais	Juros e Enc. da Dívida	Outras Desp. Correntes	Investimentos	Inversões Financeiras	Amortização e Refinanciamento da Dívida	Total
15 Urbanismo		14.932.000			215.728.000	436.673.114	277.357.000	944.690.114
121 Planejamento e Orçamento					2.200.000			2.200.000
305 Desenvolvimento Urbano					2.200.000			2.200.000
5409 Elaboração do Projeto de Lei da Política Estadual de Desenvolvimento Urbano	F				2.200.000			2.200.000
Elaborar o Projeto de Lei da Política Estadual de Desenvolvimento Urbano, que deverá balizar a interação entre os níveis federativos, de forma a direcionar as ações institucionais e investimentos no campo do desenvolvimento urbano nos municípios do Estado de forma permanente, estabelecendo objetivos de curto, médio e longo prazo								
90 Aplicações Diretas					2.200.000			2.200.000
122 Administração Geral		14.932.000			3.492.000	444.000		18.868.000
305 Desenvolvimento Urbano					362.000			362.000
4416 Funcionamento do Conselho Estadual das Cidades - ConCidades/Ba	F				362.000			362.000
Assegurar o funcionamento do Conselho Estadual das Cidades - ConCidades/Ba, possibilitando a promoção de instância de participação da sociedade, na forma de órgão colegiado, para assessorar o desenvolvimento urbano e a integração das políticas urbanas, bem como avaliar sua execução								
90 Aplicações Diretas					362.000			362.000
308 Inclusão Socioprodutiva e Mundo do Trabalho					180.000			180.000

1165





SALVADOR, TERÇA-FEIRA, 25 DE JANEIRO DE 2022 - ANO CVI - Nº 23.339

Govorno do Estado da Bahia  
Orçamento 2022

Orçamentos Fiscal e da Seguridade Social - Recursos de Todas as Fontes Poder: 3 - Executivo  
Programa de Trabalho, por Poder, Órgão e Unidade Orçamentária Órgão: 26 - Secretaria de Desenvolvimento Urbano  
Unid. Orçamentária: 101 - Assessoria de Planejamento e Gestão - SEDUR (em R\$ 1.00)

Art. 2º e art. 22 da Lei nº 4.320/64

Código / Especificação (Função, Subfunção, Programa, Projeto/Atividade, Objetivo e Modalidade de Aplicação)	F / S	Pessoal e Enc.Sociais	Juros e Enc. da Dívida	Outras Desp. Correntes	Investimentos	Inversões Financeiras	Amortização e Refinanciamento da Dívida	Total
4131 Administração de Bolsa Estágio de Nível Superior - Partiu Estágio/Mais Futuro Atender despesas com o pagamento de bolsa estágio para estudantes de nível superior do programa Partiu Estágio/Mais Futuro, dando oportunidade a universitários balanos na Administração Pública Estadual	F			180.000				180.000
90 Aplicações Diretas				180.000				180.000
315 Gestão Governamental					444.000			444.000
7950 Modernização de Órgão Público Modernizar órgão público através da implantação de novas tecnologias de informação, comunicação e gestão, bem como aparelhamento e reaparelhamento das unidades, proporcionando a melhoria na qualidade dos serviços prestados à sociedade	F				444.000			444.000
90 Aplicações Diretas					444.000			444.000
502 Ações de Apoio Administrativo do Poder Executivo		14.932.000		2.950.000				17.882.000
2009 Manutenção de Serviços Técnicos e Administrativos Atender despesas administrativas e outros serviços auxiliares, bem como de assessoramento e controle	F			2.694.000				2.694.000
90 Aplicações Diretas				2.694.000				2.694.000
2001 Administração de Pessoal e Encargos Atender despesas com vencimentos, vantagens de pessoal e obrigações patronais	F	13.135.000						13.135.000

1166

Govorno do Estado da Bahia  
Orçamento 2022

Orçamentos Fiscal e da Seguridade Social - Recursos de Todas as Fontes Poder: 3 - Executivo  
Programa de Trabalho, por Poder, Órgão e Unidade Orçamentária Órgão: 26 - Secretaria de Desenvolvimento Urbano  
Unid. Orçamentária: 101 - Assessoria de Planejamento e Gestão - SEDUR (em R\$ 1.00)

Art. 2º e art. 22 da Lei nº 4.320/64

Código / Especificação (Função, Subfunção, Programa, Projeto/Atividade, Objetivo e Modalidade de Aplicação)	F / S	Pessoal e Enc.Sociais	Juros e Enc. da Dívida	Outras Desp. Correntes	Investimentos	Inversões Financeiras	Amortização e Refinanciamento da Dívida	Total
1137 Elaboração de Instrumento de Desenvolvimento Urbano das Regiões Metropolitanas e Aglomerações Urbanas Elaborar estudos, planos e instrumentos para o desenvolvimento urbano integrado das regiões metropolitanas e aglomerações, visando a melhoria do planejamento e gestão urbana	F			1.686.000				1.686.000
90 Aplicações Diretas				1.686.000				1.686.000
131 Comunicação Social					72.000			72.000
502 Ações de Apoio Administrativo do Poder Executivo					72.000			72.000
2020 Publicidade de Ato Oficial do Órgão Atender despesas com publicação de atos da administração pública em atendimento ao Art. 22 da Constituição Estadual	F				72.000			72.000
90 Aplicações Diretas					72.000			72.000
302 Assistência Hospitalar e Ambulatorial					98.000			98.000
502 Ações de Apoio Administrativo do Poder Executivo					98.000			98.000
2022 Assistência à Saúde dos Servidores Públicos Estaduais e seus Dependentes - Planserv Atender despesas com a contribuição patronal para o sistema de assistência à saúde dos servidores públicos estaduais e seus dependentes, inclusive dos servidores em Regime Especial de Direito Administrativo - Reda	S				98.000			98.000
91 Aplicação Direta Decorrente de Operação entre Órgãos, Fundos e					98.000			98.000

1169

Govorno do Estado da Bahia  
Orçamento 2022

Orçamentos Fiscal e da Seguridade Social - Recursos de Todas as Fontes Poder: 3 - Executivo  
Programa de Trabalho, por Poder, Órgão e Unidade Orçamentária Órgão: 26 - Secretaria de Desenvolvimento Urbano  
Unid. Orçamentária: 101 - Assessoria de Planejamento e Gestão - SEDUR (em R\$ 1.00)

Art. 2º e art. 22 da Lei nº 4.320/64

Código / Especificação (Função, Subfunção, Programa, Projeto/Atividade, Objetivo e Modalidade de Aplicação)	F / S	Pessoal e Enc.Sociais	Juros e Enc. da Dívida	Outras Desp. Correntes	Investimentos	Inversões Financeiras	Amortização e Refinanciamento da Dívida	Total
2001 Administração de Pessoal e Encargos Atender despesas com vencimentos, vantagens de pessoal e obrigações patronais		11.890.000						11.890.000
90 Aplicações Diretas		11.890.000						11.890.000
91 Aplicação Direta Decorrente de Operação entre Órgãos, Fundos e Entidades Integrantes dos Orçamentos		1.245.000						1.245.000
2003 Administração de Bolsa Complementar de Estagiário Atender despesas com o pagamento de bolsa complementar aos estagiários, inclusive as relativas a transporte e seguro	F			35.000				35.000
90 Aplicações Diretas				35.000				35.000
2005 Administração de Pessoal sob Regime Especial de Direito Administrativo - Reda Atender despesas com pessoal sob Regime Especial de Direito Administrativo - Reda através de contratação por tempo determinado facultada pela Constituição Federal em seu art. 37, inciso IX e de acordo com os artigos 252 a 255 da Lei nº 6.677/94	F	1.797.000						1.797.000
90 Aplicações Diretas		1.797.000						1.797.000
2009 Encargos com Benefícios Especiais Atender despesas com encargos de benefícios concedidos mediante leis específicas, tais como pensões	S			5.000				5.000

1167

Govorno do Estado da Bahia  
Orçamento 2022

Orçamentos Fiscal e da Seguridade Social - Recursos de Todas as Fontes Poder: 3 - Executivo  
Programa de Trabalho, por Poder, Órgão e Unidade Orçamentária Órgão: 26 - Secretaria de Desenvolvimento Urbano  
Unid. Orçamentária: 101 - Assessoria de Planejamento e Gestão - SEDUR (em R\$ 1.00)

Art. 2º e art. 22 da Lei nº 4.320/64

Código / Especificação (Função, Subfunção, Programa, Projeto/Atividade, Objetivo e Modalidade de Aplicação)	F / S	Pessoal e Enc.Sociais	Juros e Enc. da Dívida	Outras Desp. Correntes	Investimentos	Inversões Financeiras	Amortização e Refinanciamento da Dívida	Total
Entidades Integrantes dos Orçamentos				564.000				564.000
331 Proteção e Benefícios ao Trabalhador				564.000				564.000
502 Ações de Apoio Administrativo do Poder Executivo				564.000				564.000
2013 Auxílios Transporte e Alimentação aos Servidores e Empregados Públicos Atender despesas com auxílios transporte e alimentação para servidores e empregados públicos, inclusive em contratação por tempo determinado - Reda e CLT, conforme autorização legal	F			564.000				564.000
90 Aplicações Diretas				564.000				564.000
451 Infraestrutura Urbana				7.100.000	132.876.114			139.976.114
305 Desenvolvimento Urbano				7.100.000	132.876.114			139.976.114
1158 Implantação de Equipamento Urbano e Comunitário Melhorar a infraestrutura urbana implantando equipamentos, tais como praças, quadras, dentre outros, promovendo a melhoria da qualidade de vida da população	F				8.613.000			8.613.000
90 Aplicações Diretas					8.613.000			8.613.000
1162 Implantação de Infraestrutura Viária em Áreas Urbanas Implantar infraestrutura viária em áreas urbanas através de pavimentação e drenagem de vias	F				11.426.000			11.426.000
90 Aplicações Diretas					11.426.000			11.426.000

1170

Govorno do Estado da Bahia  
Orçamento 2022

Orçamentos Fiscal e da Seguridade Social - Recursos de Todas as Fontes Poder: 3 - Executivo  
Programa de Trabalho, por Poder, Órgão e Unidade Orçamentária Órgão: 26 - Secretaria de Desenvolvimento Urbano  
Unid. Orçamentária: 101 - Assessoria de Planejamento e Gestão - SEDUR (em R\$ 1.00)

Art. 2º e art. 22 da Lei nº 4.320/64

Código / Especificação (Função, Subfunção, Programa, Projeto/Atividade, Objetivo e Modalidade de Aplicação)	F / S	Pessoal e Enc.Sociais	Juros e Enc. da Dívida	Outras Desp. Correntes	Investimentos	Inversões Financeiras	Amortização e Refinanciamento da Dívida	Total
2009 Encargos com Benefícios Especiais especiais, auxílio-maternidade, auxílio-funeral, auxílio-creche ou pré-escolar, salário-família, auxílio-reclusão, auxílio-fardamento de militar, indenização de transporte de bagagem para militar e demais benefícios não previdenciários				5.000				5.000
90 Aplicações Diretas				5.000				5.000
2018 Encargos com Concessionárias de Serviços Públicos em Unidade Administrativa Atender despesas com o fornecimento de energia elétrica, água e esgoto, telefonia, correios, gás e outros serviços concedidos em unidades administrativas	F			216.000				216.000
90 Aplicações Diretas				216.000				216.000
126 Tecnologia da Informação					516.000			516.000
502 Ações de Apoio Administrativo do Poder Executivo					516.000			516.000
2002 Manutenção de Serviços de Tecnologia da Informação e Comunicação Atender despesas com a manutenção de serviços de tecnologia da informação e comunicação, visando otimização e racionalização dos recursos disponíveis	F				516.000			516.000
90 Aplicações Diretas					516.000			516.000
127 Ordenamento Territorial					1.686.000			1.686.000
305 Desenvolvimento Urbano					1.686.000			1.686.000

1168

Govorno do Estado da Bahia  
Orçamento 2022

Orçamentos Fiscal e da Seguridade Social - Recursos de Todas as Fontes Poder: 3 - Executivo  
Programa de Trabalho, por Poder, Órgão e Unidade Orçamentária Órgão: 26 - Secretaria de Desenvolvimento Urbano  
Unid. Orçamentária: 101 - Assessoria de Planejamento e Gestão - SEDUR (em R\$ 1.00)

Art. 2º e art. 22 da Lei nº 4.320/64

Código / Especificação (Função, Subfunção, Programa, Projeto/Atividade, Objetivo e Modalidade de Aplicação)	F / S	Pessoal e Enc.Sociais	Juros e Enc. da Dívida	Outras Desp. Correntes	Investimentos	Inversões Financeiras	Amortização e Refinanciamento da Dívida	Total
5220 Contenção de Encostas em Área de Risco Realizar obras de contenção de encostas em setores de alto risco, assegurando às comunidades segurança e qualidade de vida, evitando problemas de escorregamento, quedas e tombamentos de encostas e taludes	F				1.930.000			1.930.000
90 Aplicações Diretas					1.930.000			1.930.000
7135 Reforma de Equipamento Urbano Comunitário Reformar as instalações físicas de equipamentos urbanos comunitários a fim de proporcionar melhor atendimento à comunidade	F				261.000			261.000
90 Aplicações Diretas					261.000			261.000
7224 Implantação do Corredor de Transporte Transversal I - Lobato-Pirajá /Avenida Gal Costa Implantar um corredor alimentador abrangendo duplicação da Avenida Gal Costa com desapropriação, construção de três faixas por sentido, viadutos, túneis, implantação de ciclovia, macrodrenagem do rio Piáuçu e implantação da Ligação Pirajá-Lobato com desapropriação, construção de viadutos, túneis e duas faixas em ambos os sentidos, permitindo a ligação entre a orla atlântica, o centro da cidade e a orla suburbana	F				47.223.057			47.223.057
90 Aplicações Diretas					47.223.057			47.223.057

1171



Governo do Estado da Bahia  
Orçamento 2022

Orçamentos Fiscal e da Seguridade Social - Recursos de Todas as Fontes Poder: 3 - Executivo  
Programa de Trabalho, por Poder, Órgão e Unidade Orçamentária Órgão: 26 - Secretaria de Desenvolvimento Urbano  
Unid. Orçamentária: 101 - Assessoria de Planejamento e Gestão - SEDUR (em R\$ 1.00)

Código / Especificação (Função, Subfunção, Programa, Projeto/Atividade, Objeto e Modalidade de Aplicação)	F / S	Pessoal e Enc.Sociais	Juros e Enc. da Dívida	Outras Desp. Correntes	Investimentos	Inversões Financeiras	Amortização e Refinanciamento da Dívida	Total
<b>7238 Implantação do Corredor de Transporte Transversal II - Avenida Orlando Gomes/Avenida 29 de Março</b>	F				50.479.057			50.479.057
Implantar um corredor alimentador abrangendo duplicação da Avenida Orlando Gomes, que inclui desapropriação, construção de viadutos e ponte, além de pistas duplas com três faixas por sentido, cicloviária, iluminação e áreas gramadas e implantação da Avenida 29 de Março abrangendo também, desapropriação, construção de viadutos e pontes além de pistas com três faixas por sentido, cicloviária, iluminação e áreas gramadas, permitindo a ligação da BR 324 com a Avenida Paralela e a orla marítima, visando a desconcentração do tráfego na área central da cidade de Salvador								
90 Aplicações Diretas					50.479.057			50.479.057
<b>7481 Fiscalização de Obra de Infraestrutura Urbanística e Habitacional</b>	F			7.100.000				7.100.000
Fiscalizar obras de infraestrutura urbanística e habitacional visando garantir a eficiência e a qualidade dos serviços realizados								
90 Aplicações Diretas				7.100.000				7.100.000
<b>7496 Requalificação de Via no Centro Antigo de Salvador</b>	F				12.944.000			12.944.000
Requalificar vias no Centro Antigo de Salvador - CAS, com pavimentação ou recapeamento, incluindo a infraestrutura necessária para sua plena funcionalidade								

1172

Governo do Estado da Bahia  
Orçamento 2022

Orçamentos Fiscal e da Seguridade Social - Recursos de Todas as Fontes Poder: 3 - Executivo  
Programa de Trabalho, por Poder, Órgão e Unidade Orçamentária Órgão: 26 - Secretaria de Desenvolvimento Urbano  
Unid. Orçamentária: 101 - Assessoria de Planejamento e Gestão - SEDUR (em R\$ 1.00)

Código / Especificação (Função, Subfunção, Programa, Projeto/Atividade, Objeto e Modalidade de Aplicação)	F / S	Pessoal e Enc.Sociais	Juros e Enc. da Dívida	Outras Desp. Correntes	Investimentos	Inversões Financeiras	Amortização e Refinanciamento da Dívida	Total
<b>7466 Implantação de Sistema de Manejo de Águas Pluviais em Áreas Urbanas</b>	F				251.483.057			251.483.057
Implantar sistemas de manejo de águas pluviais em áreas urbanas, visando a melhoria da qualidade da água e a redução dos impactos da poluição nos corpos d'água								
90 Aplicações Diretas					251.483.057			251.483.057
<b>28 Encargos Especiais</b>		5.000						5.000
<b>846 Outros Encargos Especiais</b>		5.000						5.000
<b>900 Operação Especial do Poder Executivo</b>		5.000						5.000
<b>8001 Encargos com Cumprimento de Sentença Judicial</b>	F	5.000						5.000
Atender despesas com sentenças judiciais resultantes de precatórios, sentenças transitadas em julgado, sentenças transitadas em julgado de pequeno valor, na forma definida em lei, decisões judiciais e outros débitos judiciais periódicos vincendos								
90 Aplicações Diretas		5.000						5.000
<b>Total do Orçamento Fiscal</b>		<b>14.937.000</b>		<b>221.025.000</b>	<b>688.156.171</b>	<b>277.357.000</b>		<b>1.201.475.171</b>
<b>Total do Orçamento da Seguridade Social</b>				<b>103.000</b>				<b>103.000</b>
<b>Total Geral</b>		<b>14.937.000</b>		<b>221.128.000</b>	<b>688.156.171</b>	<b>277.357.000</b>		<b>1.201.578.171</b>

1175

Governo do Estado da Bahia  
Orçamento 2022

Orçamentos Fiscal e da Seguridade Social - Recursos de Todas as Fontes Poder: 3 - Executivo  
Programa de Trabalho, por Poder, Órgão e Unidade Orçamentária Órgão: 26 - Secretaria de Desenvolvimento Urbano  
Unid. Orçamentária: 101 - Assessoria de Planejamento e Gestão - SEDUR (em R\$ 1.00)

Código / Especificação (Função, Subfunção, Programa, Projeto/Atividade, Objeto e Modalidade de Aplicação)	F / S	Pessoal e Enc.Sociais	Juros e Enc. da Dívida	Outras Desp. Correntes	Investimentos	Inversões Financeiras	Amortização e Refinanciamento da Dívida	Total
90 Aplicações Diretas					12.944.000			12.944.000
<b>453 Transportes Coletivos Urbanos</b>				200.000.000	302.353.000	277.357.000		779.710.000
<b>305 Desenvolvimento Urbano</b>				200.000.000	302.353.000	277.357.000		779.710.000
<b>3564 Implantação de Infraestrutura do Sistema Metroviário</b>	F				1.000.000			1.000.000
Implantar o sistema metroviário Salvador - Lauro de Freitas, através de Parceria Público Privada - PPP, para melhoria da mobilidade urbana da Região Metropolitana de Salvador								
90 Aplicações Diretas					1.000.000			1.000.000
<b>5324 Gerenciamento da Parceria Público-Privada do Sistema Metroviário</b>	F			200.000.000		277.357.000		477.357.000
Gerenciar a Parceria Público-Privada do sistema metroviário, garantindo o pagamento das despesas contratuais às concessionárias de serviço público								
67 Execução de Contrato de Parceria Público-Privada - PPP				200.000.000		277.357.000		477.357.000
<b>7420 Ampliação da Infraestrutura do Sistema Metroviário</b>	F				301.353.000			301.353.000
Ampliar o sistema metroviário Salvador - Lauro de Freitas, através de Parceria Público Privada - PPP, desapropriando áreas, realizando estudos técnicos, aporte para as obras, dentre outros para melhoria da mobilidade urbana da Região Metropolitana de Salvador								
90 Aplicações Diretas					301.353.000			301.353.000
<b>692 Comercialização</b>					1.000.000			1.000.000
<b>305 Desenvolvimento Urbano</b>					1.000.000			1.000.000

1173

Governo do Estado da Bahia  
Orçamento 2022

Orçamentos Fiscal e da Seguridade Social - Recursos de Todas as Fontes Poder: 3 - Executivo  
Programa de Trabalho, por Poder, Órgão e Unidade Orçamentária Órgão: 26 - Secretaria de Desenvolvimento Urbano  
Unid. Orçamentária: 401 - Companhia de Desenvolvimento Urbano do Estado da Bahia (em R\$ 1.00)

Código / Especificação (Função, Subfunção, Programa, Projeto/Atividade, Objeto e Modalidade de Aplicação)	F / S	Pessoal e Enc.Sociais	Juros e Enc. da Dívida	Outras Desp. Correntes	Investimentos	Inversões Financeiras	Amortização e Refinanciamento da Dívida	Total
15 Urbanismo		52.121.000		77.541.000	32.455.000			162.117.000
<b>122 Administração Geral</b>		52.121.000		23.590.000	144.000			75.855.000
<b>305 Desenvolvimento Urbano</b>				1.500.000				1.500.000
<b>1907 Elaboração de Projeto de Arquitetura, Engenharia e Prospecção de Edificação Pública</b>	F			1.500.000				1.500.000
Elaborar projetos de arquitetura, engenharia e prospecção que possam oferecer melhores condições de funcionamento às edificações públicas								
90 Aplicações Diretas				1.500.000				1.500.000
<b>308 Inclusão Socioprodutiva e Mundo do Trabalho</b>				180.000				180.000
<b>4131 Administração de Bolsa Estágio de Nível Superior - Partiu Estágio/Mais Futuro</b>	F			180.000				180.000
Atender despesas com o pagamento de bolsa estágio para estudantes de nível superior do programa Partiu Estágio/Mais Futuro, dando oportunidade a universitários baianos na Administração Pública Estadual								
90 Aplicações Diretas				180.000				180.000
<b>315 Gestão Governamental</b>					144.000			144.000
<b>7950 Modernização de Órgão Público</b>	F				144.000			144.000
Modernizar órgão público através da implantação de novas tecnologias de informação, comunicação e gestão, bem como aparelhamento e reaparelhamento das unidades, proporcionando a melhoria na qualidade dos serviços prestados à sociedade								

1176

Governo do Estado da Bahia  
Orçamento 2022

Orçamentos Fiscal e da Seguridade Social - Recursos de Todas as Fontes Poder: 3 - Executivo  
Programa de Trabalho, por Poder, Órgão e Unidade Orçamentária Órgão: 26 - Secretaria de Desenvolvimento Urbano  
Unid. Orçamentária: 101 - Assessoria de Planejamento e Gestão - SEDUR (em R\$ 1.00)

Código / Especificação (Função, Subfunção, Programa, Projeto/Atividade, Objeto e Modalidade de Aplicação)	F / S	Pessoal e Enc.Sociais	Juros e Enc. da Dívida	Outras Desp. Correntes	Investimentos	Inversões Financeiras	Amortização e Refinanciamento da Dívida	Total
<b>7930 Reforma de Central de Abastecimento</b>	F				1.000.000			1.000.000
Reformas centrais de abastecimento como Ceasas e mercados, corrigindo problemas na infraestrutura, assegurando melhores condições de funcionamento								
90 Aplicações Diretas					1.000.000			1.000.000
<b>17 Saneamento</b>				5.400.000	251.483.057			256.883.057
<b>512 Saneamento Básico Urbano</b>				5.400.000	251.483.057			256.883.057
<b>305 Desenvolvimento Urbano</b>				5.400.000	251.483.057			256.883.057
<b>1354 Apoio Técnico na Elaboração de Plano Regional e Intermunicipal de Resíduos Sólidos</b>	F			3.000.000				3.000.000
Apoiar tecnicamente os municípios e/ou consórcios públicos na elaboração de planos municipais, regionais ou intermunicipais em atendimento às Políticas Nacional e Estadual de Resíduos Sólidos								
90 Aplicações Diretas				3.000.000				3.000.000
<b>7411 Elaboração do Plano Estadual de Resíduos Sólidos</b>	F				2.400.000			2.400.000
Elaborar o Plano Estadual de Resíduos Sólidos, em cumprimento ao estabelecido na Política Nacional de Resíduos Sólidos e seu decreto regulamentador, bem como na Política Estadual de Resíduos Sólidos								
90 Aplicações Diretas					2.400.000			2.400.000

1174

Governo do Estado da Bahia  
Orçamento 2022

Orçamentos Fiscal e da Seguridade Social - Recursos de Todas as Fontes Poder: 3 - Executivo  
Programa de Trabalho, por Poder, Órgão e Unidade Orçamentária Órgão: 26 - Secretaria de Desenvolvimento Urbano  
Unid. Orçamentária: 401 - Companhia de Desenvolvimento Urbano do Estado da Bahia (em R\$ 1.00)

Código / Especificação (Função, Subfunção, Programa, Projeto/Atividade, Objeto e Modalidade de Aplicação)	F / S	Pessoal e Enc.Sociais	Juros e Enc. da Dívida	Outras Desp. Correntes	Investimentos	Inversões Financeiras	Amortização e Refinanciamento da Dívida	Total
90 Aplicações Diretas					144.000			144.000
<b>502 Apoio de Apoio Administrativo do Poder Executivo</b>		52.121.000		21.910.000				74.031.000
<b>2000 Manutenção de Serviços Técnicos e Administrativos</b>	F			20.097.000				20.097.000
Atender despesas administrativas e outros serviços auxiliares, bem como de assessoramento e controle								
90 Aplicações Diretas				20.097.000				20.097.000
<b>2001 Administração de Pessoal e Encargos</b>	F	51.407.000						51.407.000
Atender despesas com vencimentos, vantagens de pessoal e obrigações patronais								
90 Aplicações Diretas		51.187.000						51.187.000
91 Aplicação Direta Decorrente de Operação entre Órgãos, Fundos e Entidades Integrantes dos Orçamentos		220.000						220.000
<b>2003 Administração de Bolsa Complementar de Estagiário</b>	F				25.000			25.000
Atender despesas com o pagamento de bolsa complementar aos estagiários, inclusive as relativas a transporte e seguro								
90 Aplicações Diretas					25.000			25.000
<b>2009 Encargos com Benefícios Especiais</b>	S				288.000			288.000
Atender despesas com encargos de benefícios concedidos mediante leis específicas, tais como pensões especiais, auxílio-natalidade, auxílio-funeral, auxílio-creche ou pré-escolar,								

1177



SALVADOR, TERÇA-FEIRA, 25 DE JANEIRO DE 2022 - ANO CVI - Nº 23.339

Governo do Estado da Bahia  
Orçamento 2022

Orçamentos Fiscal e da Seguridade Social - Recursos de Todas as Fontes Poder: 3 - Executivo  
Programa de Trabalho, por Poder, Órgão e Unidade Orçamentária Órgão: 26 - Secretaria de Desenvolvimento Urbano  
Unid. Orçamentária: 401 - Companhia de Desenvolvimento Urbano do Estado da Bahia

Art. 2º e art. 22 da Lei nº 4.320/64 (em R\$ 1.00)

Código / Especificação (Função, Subfunção, Programa, Projeto/Atividade, Objetivo e Modalidade de Aplicação)	F / S	Pessoal e Enc.Sociais	Juros e Enc. da Dívida	Outras Desp. Correntes	Investimentos	Inversões Financeiras	Amortização e Refinanciamento da Dívida	Total
<b>2009 Encargos com Benefícios Especiais</b>								
salário-família, auxílio-reclusão, auxílio-fardamento de militar, indenização de transporte de bagagem para militar e demais benefícios não previdenciários								
90 Aplicações Diretas				288.000				288.000
<b>2018 Encargos com Concessionárias de Serviços Públicos em Unidade Administrativa</b>	F			1.500.000				1.500.000
Atender despesas com o fornecimento de energia elétrica, água e esgoto, telefonia, correios, gás e outros serviços concedidos em unidades administrativas								
90 Aplicações Diretas				1.500.000				1.500.000
<b>2021 Administração de Pessoal sob Contrato por Tempo Determinado - CLT</b>	F	714.000						714.000
Atender despesas com pessoal sob Contrato por Tempo Determinado - CLT, conforme disposto nos arts 443, 444 e 451 do Decreto - Lei nº 5.452 de 01/05/43 - CLT e art. 34 da Lei nº 6.403 de 20/05/92								
90 Aplicações Diretas		714.000						714.000
<b>126 Tecnologia da Informação</b>				3.190.000				3.190.000
<b>502 Ações de Apoio Administrativo do Poder Executivo</b>				3.190.000				3.190.000
<b>2002 Manutenção de Serviços de Tecnologia da Informação e Comunicação</b>	F			3.190.000				3.190.000
Atender despesas com a manutenção de serviços de tecnologia da informação e comunicação, visando otimização e								

1178

Governo do Estado da Bahia  
Orçamento 2022

Orçamentos Fiscal e da Seguridade Social - Recursos de Todas as Fontes Poder: 3 - Executivo  
Programa de Trabalho, por Poder, Órgão e Unidade Orçamentária Órgão: 26 - Secretaria de Desenvolvimento Urbano  
Unid. Orçamentária: 401 - Companhia de Desenvolvimento Urbano do Estado da Bahia

Art. 2º e art. 22 da Lei nº 4.320/64 (em R\$ 1.00)

Código / Especificação (Função, Subfunção, Programa, Projeto/Atividade, Objetivo e Modalidade de Aplicação)	F / S	Pessoal e Enc.Sociais	Juros e Enc. da Dívida	Outras Desp. Correntes	Investimentos	Inversões Financeiras	Amortização e Refinanciamento da Dívida	Total
<b>305 Desenvolvimento Urbano</b>				45.000.000	25.011.000			70.011.000
<b>1158 Implantação de Equipamento Urbano e Comunitário</b>	F				3.606.000			3.606.000
Melhorar a infraestrutura urbana implantando equipamentos, tais como praças, quadras, dentre outros, promovendo a melhoria da qualidade de vida da população								
40 Transferência a Municípios					2.500.000			2.500.000
90 Aplicações Diretas					1.106.000			1.106.000
<b>1162 Implantação de Infraestrutura Viária em Áreas Urbanas</b>	F				12.000.000			12.000.000
Implantar infraestrutura viária em áreas urbanas através de pavimentação e drenagem de vias								
40 Transferência a Municípios					7.500.000			7.500.000
90 Aplicações Diretas					4.500.000			4.500.000
<b>1163 Revitalização de Parque Urbano</b>	F				3.500.000			3.500.000
Revitalizar parques urbanos, instalando equipamentos e realizando serviços de conservação e infraestrutura								
90 Aplicações Diretas					3.500.000			3.500.000
<b>5193 Requalificação de Equipamento Urbano e Comunitário</b>	F				100.000			100.000
Melhorar a infraestrutura urbana requalificando os equipamentos, tais como praças, quadras, dentre outros, como forma de incentivar a prática de esporte e lazer								
90 Aplicações Diretas					100.000			100.000

1181

Governo do Estado da Bahia  
Orçamento 2022

Orçamentos Fiscal e da Seguridade Social - Recursos de Todas as Fontes Poder: 3 - Executivo  
Programa de Trabalho, por Poder, Órgão e Unidade Orçamentária Órgão: 26 - Secretaria de Desenvolvimento Urbano  
Unid. Orçamentária: 401 - Companhia de Desenvolvimento Urbano do Estado da Bahia

Art. 2º e art. 22 da Lei nº 4.320/64 (em R\$ 1.00)

Código / Especificação (Função, Subfunção, Programa, Projeto/Atividade, Objetivo e Modalidade de Aplicação)	F / S	Pessoal e Enc.Sociais	Juros e Enc. da Dívida	Outras Desp. Correntes	Investimentos	Inversões Financeiras	Amortização e Refinanciamento da Dívida	Total
<b>2002 Manutenção de Serviços de Tecnologia da Informação e Comunicação</b>								
racionalização dos recursos disponíveis								
90 Aplicações Diretas				3.190.000				3.190.000
<b>131 Comunicação Social</b>				800.000				800.000
<b>502 Ações de Apoio Administrativo do Poder Executivo</b>				800.000				800.000
<b>2020 Publicidade de Ato Oficial do Órgão</b>	F			800.000				800.000
Atender despesas com publicação de atos da administração pública em atendimento ao Art. 22 da Constituição Estadual								
90 Aplicações Diretas				800.000				800.000
<b>302 Assistência Hospitalar e Ambulatorial</b>				645.000				645.000
<b>502 Ações de Apoio Administrativo do Poder Executivo</b>				645.000				645.000
<b>2012 Assistência Médica e Odontológica aos Servidores, Empregados Públicos e seus Dependentes</b>	S			200.000				200.000
Atender despesas com serviços de assistência médica e odontológica para servidores, empregados públicos e seus dependentes								
90 Aplicações Diretas				200.000				200.000
<b>2022 Assistência à Saúde dos Servidores Públicos Estaduais e seus Dependentes - Planserv</b>	S			445.000				445.000
Atender despesas com a contribuição patronal para o sistema de assistência à saúde dos servidores públicos estaduais								

1179

Governo do Estado da Bahia  
Orçamento 2022

Orçamentos Fiscal e da Seguridade Social - Recursos de Todas as Fontes Poder: 3 - Executivo  
Programa de Trabalho, por Poder, Órgão e Unidade Orçamentária Órgão: 26 - Secretaria de Desenvolvimento Urbano  
Unid. Orçamentária: 401 - Companhia de Desenvolvimento Urbano do Estado da Bahia

Art. 2º e art. 22 da Lei nº 4.320/64 (em R\$ 1.00)

Código / Especificação (Função, Subfunção, Programa, Projeto/Atividade, Objetivo e Modalidade de Aplicação)	F / S	Pessoal e Enc.Sociais	Juros e Enc. da Dívida	Outras Desp. Correntes	Investimentos	Inversões Financeiras	Amortização e Refinanciamento da Dívida	Total
<b>5344 Requalificação de Infraestrutura Viária Urbana</b>	F				2.655.000			2.655.000
Requalificar infraestruturas viárias urbanas tais como espaços de uso público e entorno de áreas impactadas com intervenções públicas recentes, visando oferecer maior segurança e lazer, melhorando a qualidade de vida da população								
90 Aplicações Diretas					2.655.000			2.655.000
<b>7481 Fiscalização de Obra de Infraestrutura Urbanística e Habitacional</b>	F			45.000.000				45.000.000
Fiscalizar obras de infraestrutura urbanística e habitacional visando garantir a eficiência e a qualidade dos serviços realizados								
90 Aplicações Diretas				45.000.000				45.000.000
<b>7734 Revitalização de Mercado e Feira Livre</b>	F				250.000			250.000
Revitalizar mercados e feiras livres oferecendo a infraestrutura adequada na comercialização de gêneros alimentícios								
90 Aplicações Diretas					250.000			250.000
<b>7903 Implantação de Infraestrutura da Mobilidade Urbana e Interurbana</b>	F				2.900.000			2.900.000
Implantar obras de infraestrutura em sistema viário que aumentem a mobilidade, reduzam as ineficiências e favoreçam um transporte incluído, integrado, eficiente e sustentável								
90 Aplicações Diretas					2.900.000			2.900.000
<b>452 Serviços Urbanos</b>				2.165.000				2.165.000

1182

Governo do Estado da Bahia  
Orçamento 2022

Orçamentos Fiscal e da Seguridade Social - Recursos de Todas as Fontes Poder: 3 - Executivo  
Programa de Trabalho, por Poder, Órgão e Unidade Orçamentária Órgão: 26 - Secretaria de Desenvolvimento Urbano  
Unid. Orçamentária: 401 - Companhia de Desenvolvimento Urbano do Estado da Bahia

Art. 2º e art. 22 da Lei nº 4.320/64 (em R\$ 1.00)

Código / Especificação (Função, Subfunção, Programa, Projeto/Atividade, Objetivo e Modalidade de Aplicação)	F / S	Pessoal e Enc.Sociais	Juros e Enc. da Dívida	Outras Desp. Correntes	Investimentos	Inversões Financeiras	Amortização e Refinanciamento da Dívida	Total
<b>2022 Assistência à Saúde dos Servidores Públicos Estaduais e seus Dependentes - Planserv</b>								
e seus dependentes, inclusive dos servidores em Regime Especial de Direito Administrativo - Reda								
91 Aplicação Direta Decorrente de Operação entre Órgãos, Fundos e Entidades Integrantes dos Orçamentos				445.000				445.000
<b>331 Proteção e Benefícios ao Trabalhador</b>				2.151.000				2.151.000
<b>502 Ações de Apoio Administrativo do Poder Executivo</b>				2.151.000				2.151.000
<b>2013 Auxílios Transporte e Alimentação aos Servidores e Empregados Públicos</b>	F			2.151.000				2.151.000
Atender despesas com auxílios transporte e alimentação para servidores e empregados públicos, inclusive em contratação por tempo determinado - Reda e CLT, conforme autorização legal								
90 Aplicações Diretas				2.151.000				2.151.000
<b>391 Patrimônio Histórico, Artístico e</b>					2.300.000			2.300.000
<b>305 Desenvolvimento Urbano</b>					2.300.000			2.300.000
<b>1177 Preservação do Centro Antigo de Salvador</b>	F				2.300.000			2.300.000
Preservar e manter o patrimônio do Centro Antigo de Salvador para dinamização e valorização do bem material e simbólico								
90 Aplicações Diretas					2.300.000			2.300.000
<b>451 Infraestrutura Urbana</b>				45.000.000	25.011.000			70.011.000

1180

Governo do Estado da Bahia  
Orçamento 2022

Orçamentos Fiscal e da Seguridade Social - Recursos de Todas as Fontes Poder: 3 - Executivo  
Programa de Trabalho, por Poder, Órgão e Unidade Orçamentária Órgão: 26 - Secretaria de Desenvolvimento Urbano  
Unid. Orçamentária: 401 - Companhia de Desenvolvimento Urbano do Estado da Bahia

Art. 2º e art. 22 da Lei nº 4.320/64 (em R\$ 1.00)

Código / Especificação (Função, Subfunção, Programa, Projeto/Atividade, Objetivo e Modalidade de Aplicação)	F / S	Pessoal e Enc.Sociais	Juros e Enc. da Dívida	Outras Desp. Correntes	Investimentos	Inversões Financeiras	Amortização e Refinanciamento da Dívida	Total
<b>305 Desenvolvimento Urbano</b>				2.165.000				2.165.000
<b>4288 Operação do Sistema de Informações Geográficas Urbanas - Informa</b>	F			2.165.000				2.165.000
Mantém em operação o sistema de informações geográficas urbanas, através do INFORMS, assegurando uma infraestrutura de dados a ser compartilhada por todos os agentes públicos e privados								
90 Aplicações Diretas				2.165.000				2.165.000
<b>782 Transporte Rodoviário</b>					5.000.000			5.000.000
<b>305 Desenvolvimento Urbano</b>					5.000.000			5.000.000
<b>3979 Construção de Ponte</b>	F				5.000.000			5.000.000
Construir pontes visando complementar trechos rodoviários, dando continuidade a uma via, possibilitando a transposição de obstáculos, a redução das distâncias e estabelecendo os fluxos normais de transporte								
90 Aplicações Diretas					5.000.000			5.000.000
<b>16 Habitação</b>				7.300.000				7.300.000
<b>244 Assistência Comunitária</b>				7.300.000				7.300.000
<b>305 Desenvolvimento Urbano</b>				7.300.000				7.300.000
<b>1199 Realização de Serviço Social em Comunidades</b>	F			7.300.000				7.300.000
Realizar serviços sociais promovendo o desenvolvimento integrado em comunidades, através de ações que favoreçam o acesso à moradia, a participação, organização e geração de								

1183



Governo do Estado da Bahia  
Orçamento 2022

Orçamentos Fiscal e da Seguridade Social - Recursos de Todas as Fontes Poder: 3 - Executivo  
Programa de Trabalho, por Poder, Órgão e Unidade Orçamentária Órgão: 26 - Secretaria de Desenvolvimento Urbano  
Unid. Orçamentária: 401 - Companhia de Desenvolvimento Urbano do Estado da Bahia

Art. 2º e art. 22 da Lei nº 4.320/64 (em R\$ 1,00)

Código / Especificação (Função, Subfunção, Programa, Projeto/Atividade, Objeto e Modalidade de Aplicação)	F / S	Pessoal e Enc.Sociais	Juros e Enc. da Dívida	Outras Desp. Correntes	Investimentos	Inversões Financeiras	Amortização e Refinanciamento da Dívida	Total
1199 Realização de Serviço Social em Comunidades renda das famílias								
90 Aplicações Diretas				7.300.000				7.300.000
28 Encargos Especiais		5.000		1.041.000		92.777.000		93.823.000
846 Outros Encargos Especiais		5.000		1.041.000		92.777.000		93.823.000
900 Operação Especial do Poder Executivo		5.000		1.041.000		92.777.000		93.823.000
8001 Encargos com Cumprimento de Sentença Judicial	F	5.000						5.000
Atender despesas com sentenças judiciais resultantes de precatórios, sentenças transitadas em julgado, sentenças transitadas em julgado de pequeno valor, na forma definida em lei, decisões judiciais e outros débitos judiciais periódicos vencidos								
90 Aplicações Diretas		5.000						5.000
8002 Encargos com Obrigações Tributárias e Contributivas	F			1.041.000				1.041.000
Atender despesas com obrigações tributárias, contribuições sociais e econômicas, a exemplo de PIS/Pasep, Cofins, CSLL, Imposto de Renda sobre o lucro e outros semelhantes, que se constituam obrigações da entidade de administração indireta								
90 Aplicações Diretas				1.041.000				1.041.000
8061 Encargos com Programa Habitacional do Servidor Público	F					92.777.000		92.777.000
Atender despesas com encargos decorrentes do Programa Habitacional do Servidor Público - Prohabit								

1184

Governo do Estado da Bahia  
Orçamento 2022

Orçamentos Fiscal e da Seguridade Social - Recursos de Todas as Fontes Poder: 3 - Executivo  
Programa de Trabalho, por Poder, Órgão e Unidade Orçamentária Órgão: 26 - Secretaria de Desenvolvimento Urbano  
Unid. Orçamentária: 402 - Companhia de Transportes do Estado da Bahia

Art. 2º e art. 22 da Lei nº 4.320/64 (em R\$ 1,00)

Código / Especificação (Função, Subfunção, Programa, Projeto/Atividade, Objeto e Modalidade de Aplicação)	F / S	Pessoal e Enc.Sociais	Juros e Enc. da Dívida	Outras Desp. Correntes	Investimentos	Inversões Financeiras	Amortização e Refinanciamento da Dívida	Total
90 Aplicações Diretas					100.000			100.000
502 Ações de Apoio Administrativo do Poder Executivo		14.231.000		2.237.000				16.468.000
2000 Manutenção de Serviços Técnicos e Administrativos	F			2.111.000				2.111.000
Atender despesas administrativas e outros serviços auxiliares, bem como de assessoramento e controle								
90 Aplicações Diretas				2.111.000				2.111.000
2001 Administração de Pessoal e Encargos	F	13.347.000						13.347.000
Atender despesas com vencimentos, vantagens de pessoal e obrigações patronais								
90 Aplicações Diretas		13.347.000						13.347.000
2003 Administração de Bolsa Complementar de Estagiário	F				6.000			6.000
Atender despesas com o pagamento de bolsa complementar aos estagiários, inclusive as relativas a transporte e seguro								
90 Aplicações Diretas					6.000			6.000
2018 Encargos com Concessionárias de Serviços Públicos em Unidade Administrativa	F				120.000			120.000
Atender despesas com o fornecimento de energia elétrica, água e esgoto, telefonia, correios, gás e outros serviços concedidos em unidades administrativas								
90 Aplicações Diretas					120.000			120.000

1187

Governo do Estado da Bahia  
Orçamento 2022

Orçamentos Fiscal e da Seguridade Social - Recursos de Todas as Fontes Poder: 3 - Executivo  
Programa de Trabalho, por Poder, Órgão e Unidade Orçamentária Órgão: 26 - Secretaria de Desenvolvimento Urbano  
Unid. Orçamentária: 401 - Companhia de Desenvolvimento Urbano do Estado da Bahia

Art. 2º e art. 22 da Lei nº 4.320/64 (em R\$ 1,00)

Código / Especificação (Função, Subfunção, Programa, Projeto/Atividade, Objeto e Modalidade de Aplicação)	F / S	Pessoal e Enc.Sociais	Juros e Enc. da Dívida	Outras Desp. Correntes	Investimentos	Inversões Financeiras	Amortização e Refinanciamento da Dívida	Total
90 Aplicações Diretas						92.777.000		92.777.000
Total do Orçamento Fiscal		52.126.000		84.949.000	32.455.000	92.777.000		262.307.000
Total do Orçamento da Seguridade Social				933.000				933.000
Total Geral		52.126.000		85.882.000	32.455.000	92.777.000		263.240.000

1185

Governo do Estado da Bahia  
Orçamento 2022

Orçamentos Fiscal e da Seguridade Social - Recursos de Todas as Fontes Poder: 3 - Executivo  
Programa de Trabalho, por Poder, Órgão e Unidade Orçamentária Órgão: 26 - Secretaria de Desenvolvimento Urbano  
Unid. Orçamentária: 402 - Companhia de Transportes do Estado da Bahia

Art. 2º e art. 22 da Lei nº 4.320/64 (em R\$ 1,00)

Código / Especificação (Função, Subfunção, Programa, Projeto/Atividade, Objeto e Modalidade de Aplicação)	F / S	Pessoal e Enc.Sociais	Juros e Enc. da Dívida	Outras Desp. Correntes	Investimentos	Inversões Financeiras	Amortização e Refinanciamento da Dívida	Total
2021 Administração de Pessoal sob Contrato por Tempo Determinado - CLT	F	884.000						884.000
Atender despesas com pessoal sob Contrato por Tempo Determinado - CLT, conforme disposto nos arts 443, 444 e 451 do Decreto - Lei nº 5.452, de 01/05/43 - CLT e art. 34 da Lei nº 6.403 de 20/05/92								
90 Aplicações Diretas		884.000						884.000
126 Tecnologia da Informação				231.000				231.000
502 Ações de Apoio Administrativo do Poder Executivo				231.000				231.000
2002 Manutenção de Serviços de Tecnologia da Informação e Comunicação	F			231.000				231.000
Atender despesas com a manutenção de serviços de tecnologia da informação e comunicação, visando otimização e racionalização dos recursos disponíveis								
90 Aplicações Diretas				231.000				231.000
131 Comunicação Social				60.000				60.000
502 Ações de Apoio Administrativo do Poder Executivo				60.000				60.000
2020 Publicidade de Ato Oficial do Órgão	F			60.000				60.000
Atender despesas com publicação de atos da administração pública em atendimento ao Art. 22 da Constituição Estadual								
90 Aplicações Diretas				60.000				60.000
302 Assistência Hospitalar e Ambulatorial				101.000				101.000
502 Ações de Apoio Administrativo do				101.000				101.000

1188

Governo do Estado da Bahia  
Orçamento 2022

Orçamentos Fiscal e da Seguridade Social - Recursos de Todas as Fontes Poder: 3 - Executivo  
Programa de Trabalho, por Poder, Órgão e Unidade Orçamentária Órgão: 26 - Secretaria de Desenvolvimento Urbano  
Unid. Orçamentária: 402 - Companhia de Transportes do Estado da Bahia

Art. 2º e art. 22 da Lei nº 4.320/64 (em R\$ 1,00)

Código / Especificação (Função, Subfunção, Programa, Projeto/Atividade, Objeto e Modalidade de Aplicação)	F / S	Pessoal e Enc.Sociais	Juros e Enc. da Dívida	Outras Desp. Correntes	Investimentos	Inversões Financeiras	Amortização e Refinanciamento da Dívida	Total
15 Urbanismo		14.231.000		31.898.000	100.000			46.229.000
122 Administração Geral		14.231.000		2.510.000	100.000			16.841.000
305 Desenvolvimento Urbano				153.000				153.000
4514 Encargos com Concessionária de Serviço Público em Unidade Finalística	F			153.000				153.000
Atender despesas com o fornecimento de energia elétrica, água e esgoto, telefonia, correios, gás e outros serviços concedidos em unidades finalísticas								
90 Aplicações Diretas				153.000				153.000
308 Inclusão Socioprodutiva e Mundo do Trabalho				120.000				120.000
4131 Administração de Bolsa Estágio de Nível Superior - Partiu Estágio/Mais Futuro	F			120.000				120.000
Atender despesas com o pagamento de bolsa estágio para estudantes de nível superior do programa Partiu Estágio/Mais Futuro, dando oportunidade a universitários baianos na Administração Pública Estadual								
90 Aplicações Diretas				120.000				120.000
315 Gestão Governamental					100.000			100.000
7950 Modernização de Órgão Público	F				100.000			100.000
Modernizar órgão público através da implantação de novas tecnologias de informação, comunicação e gestão, bem como aparelhamento e reaparelhamento das unidades, proporcionando a melhoria na qualidade dos serviços prestados à sociedade								

1186

Governo do Estado da Bahia  
Orçamento 2022

Orçamentos Fiscal e da Seguridade Social - Recursos de Todas as Fontes Poder: 3 - Executivo  
Programa de Trabalho, por Poder, Órgão e Unidade Orçamentária Órgão: 26 - Secretaria de Desenvolvimento Urbano  
Unid. Orçamentária: 402 - Companhia de Transportes do Estado da Bahia

Art. 2º e art. 22 da Lei nº 4.320/64 (em R\$ 1,00)

Código / Especificação (Função, Subfunção, Programa, Projeto/Atividade, Objeto e Modalidade de Aplicação)	F / S	Pessoal e Enc.Sociais	Juros e Enc. da Dívida	Outras Desp. Correntes	Investimentos	Inversões Financeiras	Amortização e Refinanciamento da Dívida	Total
Poder Executivo								
2022 Assistência à Saúde dos Servidores Públicos Estaduais e seus Dependentes - Planserv	S			101.000				101.000
Atender despesas com a contribuição patronal para o sistema de assistência à saúde dos servidores públicos estaduais e seus dependentes, inclusive dos servidores em Regime Especial de Direito Administrativo - Reda								
91 Aplicação Direta Decorrente de Operação entre Órgãos, Fundos e Entidades Integrantes dos Orçamentos				101.000				101.000
331 Proteção e Benefícios ao Trabalhador				1.558.000				1.558.000
502 Ações de Apoio Administrativo do Poder Executivo				1.558.000				1.558.000
2013 Auxílios Transporte e Alimentação aos Servidores e Empregados Públicos	F			1.558.000				1.558.000
Atender despesas com auxílios transporte e alimentação para servidores e empregados públicos, inclusive em contratação por tempo determinado - Reda e CLT, conforme autorização legal								
90 Aplicações Diretas				1.558.000				1.558.000
365 Educação Infantil				18.000				18.000
502 Ações de Apoio Administrativo do Poder Executivo				18.000				18.000
2011 Assistência à Educação Infantil para Dependente de Servidor e Empregado Público	S			18.000				18.000
Atender despesas com assistência à								

1189





Table with columns: Código / Especificação (Função, Subfunção, Programa, Projeto/Atividade, Objetivo e Modalidade de Aplicação), F / S, Pessoal e Enc.Sociais, Juros e Enc. da Dívida, Outras Desp. Correntes, Investimentos, Inversões Financeiras, Amortização e Refinanciamento da Dívida, Total. Includes sub-sections like 2011 Assistência à Educação Infantil and 453 Transportes Coletivos Urbanos.

1190

Table with columns: Código / Especificação (Função, Subfunção, Programa, Projeto/Atividade, Objetivo e Modalidade de Aplicação), F / S, Pessoal e Enc.Sociais, Juros e Enc. da Dívida, Outras Desp. Correntes, Investimentos, Inversões Financeiras, Amortização e Refinanciamento da Dívida, Total. Includes sub-sections like 18 Gestão Ambiental and 308 Inclusão Socioproductiva e Mundo do Trabalho.

1193

Table with columns: Código / Especificação (Função, Subfunção, Programa, Projeto/Atividade, Objetivo e Modalidade de Aplicação), F / S, Pessoal e Enc.Sociais, Juros e Enc. da Dívida, Outras Desp. Correntes, Investimentos, Inversões Financeiras, Amortização e Refinanciamento da Dívida, Total. Includes sub-sections like 7949 Elaboração de Estudo e Projeto de Mobilidade Urbana e Interurbana and 28 Encargos Especiais.

1191

Table with columns: Código / Especificação (Função, Subfunção, Programa, Projeto/Atividade, Objetivo e Modalidade de Aplicação), F / S, Pessoal e Enc.Sociais, Juros e Enc. da Dívida, Outras Desp. Correntes, Investimentos, Inversões Financeiras, Amortização e Refinanciamento da Dívida, Total. Includes sub-sections like 2000 Manutenção de Serviços Técnicos e Administrativos and 2001 Administração de Pessoal e Encargos.

1194

Table with columns: Código / Especificação (Função, Subfunção, Programa, Projeto/Atividade, Objetivo e Modalidade de Aplicação), F / S, Pessoal e Enc.Sociais, Juros e Enc. da Dívida, Outras Desp. Correntes, Investimentos, Inversões Financeiras, Amortização e Refinanciamento da Dívida, Total. Includes sub-sections like 16 Habitação and 305 Desenvolvimento Urbano.

1192

Table with columns: Código / Especificação (Função, Subfunção, Programa, Projeto/Atividade, Objetivo e Modalidade de Aplicação), F / S, Pessoal e Enc.Sociais, Juros e Enc. da Dívida, Outras Desp. Correntes, Investimentos, Inversões Financeiras, Amortização e Refinanciamento da Dívida, Total. Includes sub-sections like 2009 Encargos com Benefícios Especiais and 126 Tecnologia da Informação.

1195



Governou do Estado da Bahia  
Orçamento 2022

Orçamentos Fiscal e da Seguridade Social - Recursos de Todas as Fontes Poder: 3 - Executivo  
Programa de Trabalho, por Poder, Órgão e Unidade Orçamentária Órgão: 27 - Secretaria do Meio Ambiente  
Unid. Orçamentária: 101 - Assessoria de Planejamento e Gestão - SEMA (em R\$ 1.00)

Código / Especificação (Função, Subfunção, Programa, Projeto/Atividade, Objeto e Modalidade de Aplicação)	F / S	Pessoal e Enc.Sociais	Juros e Enc. da Dívida	Outras Desp. Correntes	Investimentos	Inversões Financeiras	Amortização e Refinanciamento da Dívida	Total
131 Comunicação Social				80.000				80.000
502 Ações de Apoio Administrativo do Poder Executivo				80.000				80.000
2020 Publicidade de Ato Oficial do Órgão	F			80.000				80.000
Atender despesas com publicação de atos da administração pública em atendimento ao Art. 22 da Constituição Estadual								
90 Aplicações Diretas				80.000				80.000
302 Assistência Hospitalar e Ambulatorial				220.000				220.000
502 Ações de Apoio Administrativo do Poder Executivo				220.000				220.000
2022 Assistência à Saúde dos Servidores Públicos Estaduais e seus Dependentes - Planserv	S			220.000				220.000
Atender despesas com a contribuição patronal para o sistema de assistência à saúde dos servidores públicos estaduais e seus dependentes, inclusive dos servidores em Regime Especial de Direito Administrativo - Recda								
91 Aplicação Direta Decorrente de Operação entre Órgãos, Fundos e Entidades Integrantes dos Orçamentos				220.000				220.000
331 Proteção e Benefícios ao Trabalhador				531.000				531.000
502 Ações de Apoio Administrativo do Poder Executivo				531.000				531.000
2013 Auxílios Transporte e Alimentação aos Servidores e Empregados Públicos	F			531.000				531.000
Atender despesas com auxílios transporte e alimentação para								

1196

Governou do Estado da Bahia  
Orçamento 2022

Orçamentos Fiscal e da Seguridade Social - Recursos de Todas as Fontes Poder: 3 - Executivo  
Programa de Trabalho, por Poder, Órgão e Unidade Orçamentária Órgão: 27 - Secretaria do Meio Ambiente  
Unid. Orçamentária: 101 - Assessoria de Planejamento e Gestão - SEMA (em R\$ 1.00)

Código / Especificação (Função, Subfunção, Programa, Projeto/Atividade, Objeto e Modalidade de Aplicação)	F / S	Pessoal e Enc.Sociais	Juros e Enc. da Dívida	Outras Desp. Correntes	Investimentos	Inversões Financeiras	Amortização e Refinanciamento da Dívida	Total
542 Controle Ambiental				1.030.000	826.000			1.856.000
310 Meio Ambiente e Sustentabilidade				1.030.000	826.000			1.856.000
4897 Operação do Sistema Estadual de Informação Ambiental e de Recursos Hídricos	F			1.030.000				1.030.000
Manter em operação o Sistema Estadual de Informação Ambiental e de Recursos Hídricos, assegurando atualizar e manter disponível sua arquitetura e seus subsistemas, além de garantir a agilidade no atendimento ao cidadão e uma gestão eficiente dos processos ambientais pelo Estado								
90 Aplicações Diretas				1.030.000				1.030.000
7693 Desenvolvimento de Módulo do Sistema Estadual de Informação Ambiental e de Recursos Hídricos	F				826.000			826.000
Desenvolver o módulo do Sistema Estadual de Informações Ambientais e de Recursos Hídricos para integrar as informações técnicas relacionadas a licenças ambientais, outorgas de direito do uso da água, autorização de supressão vegetal e demais atos autorizativos e de fiscalização								
90 Aplicações Diretas					826.000			826.000
28 Encargos Especiais		5.000						5.000
846 Outros Encargos Especiais		5.000						5.000
900 Operação Especial do Poder Executivo		5.000						5.000
8001 Encargos com Cumprimento de Sentença Judicial	F	5.000						5.000
Atender despesas com sentenças								

1199

Governou do Estado da Bahia  
Orçamento 2022

Orçamentos Fiscal e da Seguridade Social - Recursos de Todas as Fontes Poder: 3 - Executivo  
Programa de Trabalho, por Poder, Órgão e Unidade Orçamentária Órgão: 27 - Secretaria do Meio Ambiente  
Unid. Orçamentária: 101 - Assessoria de Planejamento e Gestão - SEMA (em R\$ 1.00)

Código / Especificação (Função, Subfunção, Programa, Projeto/Atividade, Objeto e Modalidade de Aplicação)	F / S	Pessoal e Enc.Sociais	Juros e Enc. da Dívida	Outras Desp. Correntes	Investimentos	Inversões Financeiras	Amortização e Refinanciamento da Dívida	Total
2013 Auxílios Transporte e Alimentação aos Servidores e Empregados Públicos servidores e empregados públicos, inclusive em contratação por tempo determinado - Recda e CLT, conforme autorização legal				531.000				531.000
90 Aplicações Diretas				531.000				531.000
541 Preservação e Conservação Ambiental				8.204.000				8.204.000
310 Meio Ambiente e Sustentabilidade				8.204.000				8.204.000
2454 Gerenciamento de Colegiado de Meio Ambiente e Recursos Hídricos	F			90.000				90.000
Gerenciar as ações operacionais e técnicas e o funcionamento dos órgãos colegiados de meio ambiente e recursos hídricos, promovendo o fortalecimento e a articulação institucional do Sistema Estadual de Meio Ambiente - SISEMA e possibilitando a integração da política ambiental								
90 Aplicações Diretas				90.000				90.000
4612 Prevenção e Apoio ao Combate de Incêndio Florestal	F			2.000.000				2.000.000
Realizar ações de prevenção e combate de incêndios florestais para garantia da qualidade e segurança, através de campanhas de sensibilização, orientação e mobilização das populações residentes, capacitação de brigadistas, disponibilização de veículos e aeronaves, dentre outros								
90 Aplicações Diretas				2.000.000				2.000.000

1197

Governou do Estado da Bahia  
Orçamento 2022

Orçamentos Fiscal e da Seguridade Social - Recursos de Todas as Fontes Poder: 3 - Executivo  
Programa de Trabalho, por Poder, Órgão e Unidade Orçamentária Órgão: 27 - Secretaria do Meio Ambiente  
Unid. Orçamentária: 101 - Assessoria de Planejamento e Gestão - SEMA (em R\$ 1.00)

Código / Especificação (Função, Subfunção, Programa, Projeto/Atividade, Objeto e Modalidade de Aplicação)	F / S	Pessoal e Enc.Sociais	Juros e Enc. da Dívida	Outras Desp. Correntes	Investimentos	Inversões Financeiras	Amortização e Refinanciamento da Dívida	Total
8001 Encargos com Cumprimento de Sentença Judicial								
Judiciais resultantes de: precatórios, sentenças transitadas em julgado, sentenças transitadas em julgado de pequeno valor, na forma definida em lei, decisões judiciais e outros débitos judiciais periódicos vivendos								
90 Aplicações Diretas		5.000						5.000
Total do Orçamento Fiscal		24.865.000		15.293.000	876.000			41.034.000
Total do Orçamento da Seguridade Social				237.000				237.000
Total Geral		24.865.000		15.530.000	876.000			41.271.000

1200

Governou do Estado da Bahia  
Orçamento 2022

Orçamentos Fiscal e da Seguridade Social - Recursos de Todas as Fontes Poder: 3 - Executivo  
Programa de Trabalho, por Poder, Órgão e Unidade Orçamentária Órgão: 27 - Secretaria do Meio Ambiente  
Unid. Orçamentária: 101 - Assessoria de Planejamento e Gestão - SEMA (em R\$ 1.00)

Código / Especificação (Função, Subfunção, Programa, Projeto/Atividade, Objeto e Modalidade de Aplicação)	F / S	Pessoal e Enc.Sociais	Juros e Enc. da Dívida	Outras Desp. Correntes	Investimentos	Inversões Financeiras	Amortização e Refinanciamento da Dívida	Total
5283 Realização de Ação de Educação Ambiental do Meio Ambiente, Recursos Hídricos e Mudanças Climáticas	F			1.177.000				1.177.000
Realizar ações de educação ambiental na gestão das unidades de conservação e das águas, no licenciamento, incluindo os aspectos de mudanças climáticas, melhorando a qualidade do meio ambiente								
90 Aplicações Diretas				1.177.000				1.177.000
5477 Apoio a Projeto Socioambiental	F			2.145.000				2.145.000
Apoiar ações e projetos socioambientais multissetoriais focados em questões de preservação da sustentabilidade ambiental								
90 Aplicações Diretas				2.145.000				2.145.000
7692 Apoio a Município na Gestão Ambiental Compartilhada	F			2.792.000				2.792.000
Apoiar os municípios na criação e/ou manutenção das suas estruturas de gestão ambiental, por meio de aporte de recursos a consórcios, suporte técnico e administrativo, visando o seu fortalecimento, a organização e ampliação da capacidade, mediante normas de cooperação entre os Sistemas Estadual e Municipal de Meio Ambiente, conforme disposto na Resolução CERAM nº 4.327/13 e Lei Complementar 140/11								
70 Transferências a Instituições Multigovernamentais				2.744.000				2.744.000
90 Aplicações Diretas				48.000				48.000

1198

Governou do Estado da Bahia  
Orçamento 2022

Orçamentos Fiscal e da Seguridade Social - Recursos de Todas as Fontes Poder: 3 - Executivo  
Programa de Trabalho, por Poder, Órgão e Unidade Orçamentária Órgão: 27 - Secretaria do Meio Ambiente  
Unid. Orçamentária: 301 - Instituto do Meio Ambiente e Recursos Hídricos (em R\$ 1.00)

Código / Especificação (Função, Subfunção, Programa, Projeto/Atividade, Objeto e Modalidade de Aplicação)	F / S	Pessoal e Enc.Sociais	Juros e Enc. da Dívida	Outras Desp. Correntes	Investimentos	Inversões Financeiras	Amortização e Refinanciamento da Dívida	Total
18 Gestão Ambiental		60.627.000		63.517.000	5.288.000			129.432.000
122 Administração Geral		60.627.000		12.519.000	1.000.000			74.146.000
308 Inclusão Socioprodutiva e Mundo do Trabalho				153.000				153.000
4131 Administração de Bolsa Estágio de Nível Superior - Partiu Estágio/Mais Futuro	F			153.000				153.000
Atender despesas com o pagamento de bolsa estágio para estudantes de nível superior do programa Partiu Estágio/Mais Futuro, dando oportunidade a universitários baianos na Administração Pública Estadual								
90 Aplicações Diretas				153.000				153.000
310 Meio Ambiente e Sustentabilidade				1.386.000				1.386.000
4514 Encargos com Concessionária de Serviço Público em Unidade Finalística	F			1.386.000				1.386.000
Atender despesas com o fornecimento de energia elétrica, água e esgoto, telefonia, correios, gás e outros serviços concedidos em unidades finalísticas								
90 Aplicações Diretas				1.386.000				1.386.000
315 Gestão Governamental					1.000.000			1.000.000
7950 Modernização de Órgão Público	F				1.000.000			1.000.000
Modernizar órgão público através da implantação de novas tecnologias de informação, comunicação e gestão, bem como aparelhamento e reaparelhamento das unidades, proporcionando a melhoria na qualidade dos serviços prestados à sociedade								

1201



SALVADOR, TERÇA-FEIRA, 25 DE JANEIRO DE 2022 - ANO CVI - Nº 23.339

Governo do Estado da Bahia  
Orçamento 2022

Orçamentos Fiscal e da Seguridade Social - Recursos de Todas as Fontes  
Programa de Trabalho, por Poder, Órgão e Unidade Orçamentária

Poder: 3 - Executivo  
Órgão: 27 - Secretaria do Meio Ambiente  
Unid. Orçamentária: 301 - Instituto do Meio Ambiente e Recursos Hídricos

Art. 2º e art. 22 da Lei nº 4.320/64 (em R\$ 1.00)

Código / Especificação (Função, Subfunção, Programa, Projeto/Atividade, Objeto e Modalidade de Aplicação)	F / S	Pessoal e Enc.Sociais	Juros e Enc. da Dívida	Outras Desp. Correntes	Investimentos	Inversões Financeiras	Amortização e Refinanciamento da Dívida	Total
90 Aplicações Diretas					1.000.000			1.000.000
<b>502 Ações de Apoio Administrativo do Poder Executivo</b>		60.627.000		10.980.000				71.607.000
<b>2000 Manutenção de Serviços Técnicos e Administrativos</b>	F			7.472.000				7.472.000
Atender despesas administrativas e outros serviços auxiliares, bem como de assessoramento e controle								
90 Aplicações Diretas				7.472.000				7.472.000
<b>2001 Administração de Pessoal e Encargos</b>	F	59.044.000						59.044.000
Atender despesas com vencimentos, vantagens de pessoal e obrigações patronais								
90 Aplicações Diretas		51.776.000						51.776.000
91 Aplicação Direta Decorrente de Operação entre Órgãos, Fundos e Entidades Integrantes dos Orçamentos		7.268.000						7.268.000
<b>2003 Administração de Bolsa Complementar de Estagiário</b>	F			1.278.000				1.278.000
Atender despesas com o pagamento de bolsa complementar aos estagiários, inclusive as relativas a transporte e seguro								
90 Aplicações Diretas				1.278.000				1.278.000
<b>2005 Administração de Pessoal sob Regime Especial de Direito Administrativo - Reda</b>	F	1.583.000						1.583.000
Atender despesas com pessoal sob Regime Especial de Direito Administrativo - Reda, através de contratação por tempo determinado								

1202

Governo do Estado da Bahia  
Orçamento 2022

Orçamentos Fiscal e da Seguridade Social - Recursos de Todas as Fontes  
Programa de Trabalho, por Poder, Órgão e Unidade Orçamentária

Poder: 3 - Executivo  
Órgão: 27 - Secretaria do Meio Ambiente  
Unid. Orçamentária: 301 - Instituto do Meio Ambiente e Recursos Hídricos

Art. 2º e art. 22 da Lei nº 4.320/64 (em R\$ 1.00)

Código / Especificação (Função, Subfunção, Programa, Projeto/Atividade, Objeto e Modalidade de Aplicação)	F / S	Pessoal e Enc.Sociais	Juros e Enc. da Dívida	Outras Desp. Correntes	Investimentos	Inversões Financeiras	Amortização e Refinanciamento da Dívida	Total
2022 Assistência à Saúde dos Servidores Públicos Estaduais e seus Dependentes - Planserv	S			802.000				802.000
Atender despesas com a contribuição patronal para o sistema de assistência à saúde dos servidores públicos estaduais e seus dependentes, inclusive dos servidores em Regime Especial de Direito Administrativo - Reda								
91 Aplicação Direta Decorrente de Operação entre Órgãos, Fundos e Entidades Integrantes dos Orçamentos				802.000				802.000
<b>331 Proteção e Benefícios ao Trabalhador</b>				1.456.000				1.456.000
<b>502 Ações de Apoio Administrativo do Poder Executivo</b>				1.456.000				1,456.000
<b>2013 Auxílios Transporte e Alimentação aos Servidores e Empregados Públicos</b>	F			1,456.000				1,456.000
Atender despesas com auxílios transporte e alimentação para servidores e empregados públicos, inclusive em contratação por tempo determinado - Reda e CLT, conforme autorização legal								
90 Aplicações Diretas				1,456.000				1,456.000
<b>541 Preservação e Conservação Ambiental</b>				25,253.000	3,575.000			28,828.000
<b>310 Meio Ambiente e Sustentabilidade</b>				25,253.000	3,575.000			28,828.000
<b>4024 Funcionamento de Centro de Triagem de Animais Silvestres</b>	F			1,590.000				1,590.000
Assegurar o funcionamento de Centro de Triagem de Animais Silvestres - CETAS, possibilitando a execução de suas atividades								

1205

Governo do Estado da Bahia  
Orçamento 2022

Orçamentos Fiscal e da Seguridade Social - Recursos de Todas as Fontes  
Programa de Trabalho, por Poder, Órgão e Unidade Orçamentária

Poder: 3 - Executivo  
Órgão: 27 - Secretaria do Meio Ambiente  
Unid. Orçamentária: 301 - Instituto do Meio Ambiente e Recursos Hídricos

Art. 2º e art. 22 da Lei nº 4.320/64 (em R\$ 1.00)

Código / Especificação (Função, Subfunção, Programa, Projeto/Atividade, Objeto e Modalidade de Aplicação)	F / S	Pessoal e Enc.Sociais	Juros e Enc. da Dívida	Outras Desp. Correntes	Investimentos	Inversões Financeiras	Amortização e Refinanciamento da Dívida	Total
<b>2005 Administração de Pessoal sob Regime Especial de Direito Administrativo - Reda</b>								
facultada pela Constituição Federal em seu art. 37, inciso IX e de acordo com os artigos 252 a 255 da Lei nº 6.677/94								
90 Aplicações Diretas		1,583.000						1,583.000
<b>2009 Encargos com Benefícios Especiais</b>	S			30.000				30.000
Atender despesas com encargos de benefícios concedidos mediante leis específicas, tais como pensões especiais, auxílio-maternidade, auxílio-funeral, auxílio-creche ou pré-escolar, salário-família, auxílio-reclusão, auxílio-fardamento de militar, indenização de transporte de bagagem para militar e demais benefícios não previdenciários								
90 Aplicações Diretas				30.000				30.000
<b>2018 Encargos com Concessionárias de Serviços Públicos em Unidade Administrativa</b>	F			2,200.000				2,200.000
Atender despesas com o fornecimento de energia elétrica, água e esgoto, telefonia, correios, gás e outros serviços concedidos em unidades administrativas								
90 Aplicações Diretas				2,200.000				2,200.000
<b>126 Tecnologia da Informação</b>				1,750.000				1,750.000
<b>502 Ações de Apoio Administrativo do Poder Executivo</b>				1,750.000				1,750.000
<b>2002 Manutenção de Serviços de Tecnologia da Informação e Comunicação</b>	F			1,750.000				1,750.000

1203

Governo do Estado da Bahia  
Orçamento 2022

Orçamentos Fiscal e da Seguridade Social - Recursos de Todas as Fontes  
Programa de Trabalho, por Poder, Órgão e Unidade Orçamentária

Poder: 3 - Executivo  
Órgão: 27 - Secretaria do Meio Ambiente  
Unid. Orçamentária: 301 - Instituto do Meio Ambiente e Recursos Hídricos

Art. 2º e art. 22 da Lei nº 4.320/64 (em R\$ 1.00)

Código / Especificação (Função, Subfunção, Programa, Projeto/Atividade, Objeto e Modalidade de Aplicação)	F / S	Pessoal e Enc.Sociais	Juros e Enc. da Dívida	Outras Desp. Correntes	Investimentos	Inversões Financeiras	Amortização e Refinanciamento da Dívida	Total
90 Aplicações Diretas				1,590.000				1,590.000
<b>4615 Funcionamento do Parque Zoológico Getúlio Vargas</b>	F			8,834.000				8,834.000
Assegurar o funcionamento do Parque Zoológico Getúlio Vargas, possibilitando a execução de suas atividades regulares e a melhoria da qualidade dos serviços prestados à população								
90 Aplicações Diretas				8,834.000				8,834.000
<b>4616 Funcionamento da Unidade de Conservação Ambiental</b>	F			11,731.000				11,731.000
Assegurar o funcionamento das unidades de conservação ambiental, inclusive parque urbano, conforme as orientações do Sistema Nacional de Unidades de Conservação - SNUC e Sistema Estadual de Unidades de Conservação - SEUC, possibilitando a execução de suas atividades regulares e o atendimento à população								
90 Aplicações Diretas				11,731.000				11,731.000
<b>5216 Implementação de Plano de Manejo em Unidades de Conservação</b>	F			150.000				150.000
Implementar planos de manejo, em unidades de conservação, por meio da execução dos planos de gestão, promovendo o uso sustentável dos recursos naturais								
90 Aplicações Diretas				150.000				150.000
<b>5236 Cadastro de Área de Soltura de Animais Silvestres</b>	F			70.000				70.000
Realizar o cadastro de áreas de								

1206

Governo do Estado da Bahia  
Orçamento 2022

Orçamentos Fiscal e da Seguridade Social - Recursos de Todas as Fontes  
Programa de Trabalho, por Poder, Órgão e Unidade Orçamentária

Poder: 3 - Executivo  
Órgão: 27 - Secretaria do Meio Ambiente  
Unid. Orçamentária: 301 - Instituto do Meio Ambiente e Recursos Hídricos

Art. 2º e art. 22 da Lei nº 4.320/64 (em R\$ 1.00)

Código / Especificação (Função, Subfunção, Programa, Projeto/Atividade, Objeto e Modalidade de Aplicação)	F / S	Pessoal e Enc.Sociais	Juros e Enc. da Dívida	Outras Desp. Correntes	Investimentos	Inversões Financeiras	Amortização e Refinanciamento da Dívida	Total
<b>2002 Manutenção de Serviços de Tecnologia da Informação e Comunicação</b>								
Atender despesas com a manutenção de serviços de tecnologia da informação e comunicação, visando otimização e racionalização dos recursos disponíveis								
90 Aplicações Diretas				1,750.000				1,750.000
<b>128 Formação de Recursos Humanos</b>				180.000				180.000
<b>315 Gestão Governamental</b>				180.000				180.000
<b>3529 Capacitação de Servidor e Empregado Público do Estado</b>	F			180.000				180.000
Capacitar servidores e empregados públicos, inclusive através de instituição interna, visando a melhoria dos serviços prestados a sociedade								
90 Aplicações Diretas				180.000				180.000
<b>131 Comunicação Social</b>				840.000				840.000
<b>502 Ações de Apoio Administrativo do Poder Executivo</b>				840.000				840.000
<b>2020 Publicidade de Ato Oficial do Órgão</b>	F			840.000				840.000
Atender despesas com publicação de atos da administração pública em atendimento ao Art. 22 da Constituição Estadual								
90 Aplicações Diretas				840.000				840.000
<b>302 Assistência Hospitalar e Ambulatorial</b>				802.000				802.000
<b>502 Ações de Apoio Administrativo do Poder Executivo</b>				802.000				802.000

1204

Governo do Estado da Bahia  
Orçamento 2022

Orçamentos Fiscal e da Seguridade Social - Recursos de Todas as Fontes  
Programa de Trabalho, por Poder, Órgão e Unidade Orçamentária

Poder: 3 - Executivo  
Órgão: 27 - Secretaria do Meio Ambiente  
Unid. Orçamentária: 301 - Instituto do Meio Ambiente e Recursos Hídricos

Art. 2º e art. 22 da Lei nº 4.320/64 (em R\$ 1.00)

Código / Especificação (Função, Subfunção, Programa, Projeto/Atividade, Objeto e Modalidade de Aplicação)	F / S	Pessoal e Enc.Sociais	Juros e Enc. da Dívida	Outras Desp. Correntes	Investimentos	Inversões Financeiras	Amortização e Refinanciamento da Dívida	Total
<b>5236 Cadastro de Área de Soltura de Animais Silvestres</b>								
soltura para receber animais silvestres oriundos de apreensão, resgate e entrega voluntária								
90 Aplicações Diretas				70.000				70.000
<b>5464 Implementação de Projeto de Desenvolvimento Socioambiental</b>	F			60.000				60.000
Implementar projetos de desenvolvimento socioambiental, assistência técnica e extensão rural para agricultores familiares, fomento à pesca, artesanato e turismo de base comunitária entre outras ações								
90 Aplicações Diretas				60.000				60.000
<b>5582 Aperfeiçoamento de Sistema Georreferenciado de Gestão Ambiental da Bahia</b>	F				1,000.000			1,000.000
Aperfeiçoar o Sistema Georreferenciado de Gestão Ambiental da Bahia - GEGBA - desenvolvendo funcionalidades para facilitar a análise integrada de dados geográficos, visando a modernização e melhoria dos processos de licenciamento, fiscalização, monitoramento e gestão ambiental								
90 Aplicações Diretas					1,000.000			1,000.000
<b>5586 Restauração de Vegetação Nativa em Área Prioritária e Estratégica</b>	F			550.000				550.000
Restaurar áreas prioritárias e estratégicas por meio da implementação de projetos de restauração de								

1207



SALVADOR, TERÇA-FEIRA, 25 DE JANEIRO DE 2022 - ANO CVI - Nº 23.339

Governo do Estado da Bahia  
Orçamento 2022

Orçamentos Fiscal e da Seguridade Social - Recursos de Todas as Fontes										
Programa de Trabalho, por Poder, Órgão e Unidade Orçamentária										Poder: 3 - Executivo
										Órgão: 27 - Secretaria do Meio Ambiente
										Unid. Orçamentária: 301 - Instituto do Meio Ambiente e Recursos Hídricos
Art. 2º e art. 22 da Lei nº 4.320/64 (em R\$ 1,00)										
Código / Especificação (Função, Subfunção, Programa, Projeto/Atividade, Objeto e Modalidade de Aplicação)	F / S	Pessoal e Enc.Sociais	Juros e Enc. da Dívida	Outras Desp. Correntes	Investimentos	Inversões Financeiras	Amortização e Refinanciamento da Dívida			Total
<b>5586 Restauração de Vegetação Nativa em Área Prioritária e Estratégica</b>										
vegetação nativa, visando a proteção e conservação da biodiversidade, dos recursos hídricos e o uso sustentável										
90 Aplicações Diretas				550.000						550.000
<b>5594 Implementação de Plano de Ação de Espécies da Fauna e da Flora Ameaçadas de Extinção</b>	F			232.000						232.000
Implementar ações de manejo, educação ambiental e outras para a conservação das espécies da fauna e flora ameaçadas de extinção										
90 Aplicações Diretas				232.000						232.000
<b>5600 Implementação de Ação para Gestão da Fauna Silvestre</b>	F			90.000						90.000
Implementar ações para o manejo e gestão da fauna silvestre, visando a sua preservação										
90 Aplicações Diretas				90.000						90.000
<b>5602 Requalificação de Unidade Regional de Meio Ambiente e Recursos Hídricos</b>	F			70.000	400.000					470.000
Requalificar as unidades regionais de meio ambiente e recursos hídricos, através de intervenções físicas, buscando melhores condições de funcionamento										
90 Aplicações Diretas				70.000	400.000					470.000
<b>5603 Implantação de Centro de Triagem de Animais Silvestres</b>	F				500.000					500.000
Implantar Centros de Triagem de Animais Silvestres - Cetas com a										

1208

Governo do Estado da Bahia  
Orçamento 2022

Orçamentos Fiscal e da Seguridade Social - Recursos de Todas as Fontes										
Programa de Trabalho, por Poder, Órgão e Unidade Orçamentária										Poder: 3 - Executivo
										Órgão: 27 - Secretaria do Meio Ambiente
										Unid. Orçamentária: 301 - Instituto do Meio Ambiente e Recursos Hídricos
Art. 2º e art. 22 da Lei nº 4.320/64 (em R\$ 1,00)										
Código / Especificação (Função, Subfunção, Programa, Projeto/Atividade, Objeto e Modalidade de Aplicação)	F / S	Pessoal e Enc.Sociais	Juros e Enc. da Dívida	Outras Desp. Correntes	Investimentos	Inversões Financeiras	Amortização e Refinanciamento da Dívida			Total
<b>5603 Implantação de Centro de Triagem de Animais Silvestres</b>										
finalidade de recepcionar, triar e tratar os animais silvestres resgatados ou apreendidos pelos órgãos fiscalizadores, a fim de reduzir o processo da perda da biodiversidade										
90 Aplicações Diretas					500.000					500.000
<b>5605 Implementação de Ação para o Manejo de Espécies Exóticas Invasoras</b>	F			140.000						140.000
Implementar o manejo de espécies exóticas invasoras através de ações de controle populacional										
90 Aplicações Diretas				140.000						140.000
<b>6121 Funcionamento de Unidade Regional de Meio Ambiente e Recursos Hídricos</b>	F			1.506.000						1.506.000
Assegurar o funcionamento das unidades regionais de meio ambiente e recursos hídricos, possibilitando o contínuo aperfeiçoamento do atendimento aos cidadãos										
90 Aplicações Diretas				1.506.000						1.506.000
<b>7427 Requalificação de Unidade de Conservação</b>	F			100.000	700.000					800.000
Requalificar estação ecológica, parque, refúgio de vida silvestre, monumento natural, área de relevante interesse ecológico e área de proteção ambiental, através de intervenções físicas de forma a contribuir para a conservação da biodiversidade										
90 Aplicações Diretas				100.000	700.000					800.000

1209

Governo do Estado da Bahia  
Orçamento 2022

Orçamentos Fiscal e da Seguridade Social - Recursos de Todas as Fontes										
Programa de Trabalho, por Poder, Órgão e Unidade Orçamentária										Poder: 3 - Executivo
										Órgão: 27 - Secretaria do Meio Ambiente
										Unid. Orçamentária: 301 - Instituto do Meio Ambiente e Recursos Hídricos
Art. 2º e art. 22 da Lei nº 4.320/64 (em R\$ 1,00)										
Código / Especificação (Função, Subfunção, Programa, Projeto/Atividade, Objeto e Modalidade de Aplicação)	F / S	Pessoal e Enc.Sociais	Juros e Enc. da Dívida	Outras Desp. Correntes	Investimentos	Inversões Financeiras	Amortização e Refinanciamento da Dívida			Total
<b>7631 Gerenciamento de Conselho Gestor de Unidade de Conservação</b>	F			130.000						130.000
Gerir e executar de forma descentralizada e participativa as ações relativas à implementação e funcionamento dos conselhos gestores de unidades de conservação										
90 Aplicações Diretas				130.000						130.000
<b>7730 Requalificação do Parque Zoológico Getúlio Vargas</b>	F				975.000					975.000
Requalificar o parque zoológico Getúlio Vargas através de intervenções no espaço físico para garantir melhores condições de reprodução e preservação das espécies, bem como melhorar a acessibilidade do público										
90 Aplicações Diretas					975.000					975.000
<b>542 Controle Ambiental</b>				10.480.000	663.000					11.143.000
<b>310 Meio Ambiente e Sustentabilidade</b>				10.480.000	663.000					11.143.000
<b>4513 Operação da Rede de Monitoramento da Qualidade Ambiental</b>				1.946.000	663.000					2.609.000
Assegurar as condições necessárias ao funcionamento das redes de monitoramento da qualidade ambiental										
90 Aplicações Diretas				1.946.000	663.000					2.609.000
<b>4625 Análise de Ato de Regularização Ambiental de Atividade e Empreendimento Impactante</b>	F			1.600.000						1.600.000
Realizar análise de atos de regularização ambiental de atividades e empreendimentos impactantes, para atender as demandas da sociedade										

1210

Governo do Estado da Bahia  
Orçamento 2022

Orçamentos Fiscal e da Seguridade Social - Recursos de Todas as Fontes										
Programa de Trabalho, por Poder, Órgão e Unidade Orçamentária										Poder: 3 - Executivo
										Órgão: 27 - Secretaria do Meio Ambiente
										Unid. Orçamentária: 301 - Instituto do Meio Ambiente e Recursos Hídricos
Art. 2º e art. 22 da Lei nº 4.320/64 (em R\$ 1,00)										
Código / Especificação (Função, Subfunção, Programa, Projeto/Atividade, Objeto e Modalidade de Aplicação)	F / S	Pessoal e Enc.Sociais	Juros e Enc. da Dívida	Outras Desp. Correntes	Investimentos	Inversões Financeiras	Amortização e Refinanciamento da Dívida			Total
90 Aplicações Diretas				1.600.000						1.600.000
<b>5467 Ampliação do Número de Ponto de Rede de Monitoramento da Qualidade Ambiental</b>	F			2.150.000						2.150.000
Ampliar o número de pontos das redes para atender as demandas de monitoramento da qualidade ambiental, através do acompanhamento hidrometeorológico, climatológico, das praias, dos rios, das águas subterrâneas e do ar										
90 Aplicações Diretas				2.150.000						2.150.000
<b>6128 Fiscalização Ambiental de Atividade e Empreendimento</b>	F			4.784.000						4.784.000
Fiscalizar as atividades e empreendimentos sob competência do órgão ambiental estadual, por meio de realização de inspeções e geração de Relatório de Fiscalização Ambiental - RFA										
90 Aplicações Diretas				4.784.000						4.784.000
<b>544 Recursos Hídricos</b>				9.337.000	50.000					9.387.000
<b>310 Meio Ambiente e Sustentabilidade</b>				1.745.000	50.000					1.795.000
<b>4115 Gerenciamento da Alocação da Água de Reservatório</b>	F			20.000						20.000
Gerenciar a alocação das águas de reservatório sob responsabilidade estadual, objetivando a distribuição dos volumes disponíveis entre os diversos tipos de uso dos reservatórios, por meio do estabelecimento do termo anual de alocação e do acompanhamento dos compromissos pactuados										

1211

Governo do Estado da Bahia  
Orçamento 2022

Orçamentos Fiscal e da Seguridade Social - Recursos de Todas as Fontes										
Programa de Trabalho, por Poder, Órgão e Unidade Orçamentária										Poder: 3 - Executivo
										Órgão: 27 - Secretaria do Meio Ambiente
										Unid. Orçamentária: 301 - Instituto do Meio Ambiente e Recursos Hídricos
Art. 2º e art. 22 da Lei nº 4.320/64 (em R\$ 1,00)										
Código / Especificação (Função, Subfunção, Programa, Projeto/Atividade, Objeto e Modalidade de Aplicação)	F / S	Pessoal e Enc.Sociais	Juros e Enc. da Dívida	Outras Desp. Correntes	Investimentos	Inversões Financeiras	Amortização e Refinanciamento da Dívida			Total
90 Aplicações Diretas				20.000						20.000
<b>4630 Gerenciamento do Comitê de Bacia Hidrográfica</b>	F			1.290.000						1.290.000
Gerir e executar de forma descentralizada e participativa as ações relativas à implementação e funcionamento dos comitês de bacias hidrográficas										
90 Aplicações Diretas				1.290.000						1.290.000
<b>5217 Elaboração de Estudo Hidrológico para Alocação de Água dos Reservatórios</b>	F			400.000						400.000
Elaborar estudos hidrológicos para definir o uso adequado e seguro dos reservatórios selecionados e de domínio estadual										
90 Aplicações Diretas				400.000						400.000
<b>5234 Instalação de Ponto de Monitoramento Automatizado do Nível da Barragem</b>	F			10.000	50.000					60.000
Instalar pontos de monitoramento, realizando o acompanhamento contínuo dos níveis das barragens do Estado										
90 Aplicações Diretas				10.000	50.000					60.000
<b>5235 Capacitação de Técnico Validador para o Monitor de Secas</b>	F			25.000						25.000
Capacitar técnicos para analisar o rascunho do mapa do monitor de secas e sua validação no Estado										
90 Aplicações Diretas				25.000						25.000
<b>312 Recursos Hídricos</b>				7.592.000						7.592.000

1212

Governo do Estado da Bahia  
Orçamento 2022

Orçamentos Fiscal e da Seguridade Social - Recursos de Todas as Fontes										
Programa de Trabalho, por Poder, Órgão e Unidade Orçamentária										Poder: 3 - Executivo
										Órgão: 27 - Secretaria do Meio Ambiente
										Unid. Orçamentária: 301 - Instituto do Meio Ambiente e Recursos Hídricos
Art. 2º e art. 22 da Lei nº 4.320/64 (em R\$ 1,00)										
Código / Especificação (Função, Subfunção, Programa, Projeto/Atividade, Objeto e Modalidade de Aplicação)	F / S	Pessoal e Enc.Sociais	Juros e Enc. da Dívida	Outras Desp. Correntes	Investimentos	Inversões Financeiras	Amortização e Refinanciamento da Dívida			Total
<b>5003 Apoio Técnico na Implantação da Cobrança pelo Uso dos Recursos Hídricos</b>	F			135.000						135.000
Apoiar tecnicamente os Comitês de Bacias Hidrográficas na implantação da cobrança pelo uso de recursos hídricos, por meio de propostas fundamentadas em estudos técnicos, propondo os valores com base nos critérios e mecanismos legais, a fim de delimitar a cobrança na área de abrangência da bacia hidrográfica e posterior aprovação pelo Conselho Estadual de Recursos Hídricos - CONERH										
90 Aplicações Diretas				135.000						135.000
<b>5005 Elaboração de Estudo em Áreas de Conflito pelo Uso da Água</b>	F			258.000						258.000
Elaborar estudos pelo uso da água, visando ordenar a exploração e o uso dos recursos hídricos em áreas de conflito ou com elevado potencial de conflito										
90 Aplicações Diretas				258.000						258.000
<b>5218 Realização do Cadastro de Usuário de Recursos Hídricos</b>	F			410.000						410.000
Realizar o cadastro de usuário de recursos hídricos, levantando dados dos usos e usuários para subsidiar a gestão hídrica do Estado										
90 Aplicações Diretas				410.000						410.000
<b>5228 Elaboração de Plano de Recuperação de Microbacia e da Qualidade dos Recursos Hídricos</b>	F			806.000						806.000

1213





SALVADOR, **TERÇA-FEIRA**, 25 DE JANEIRO DE 2022 - ANO CVI - Nº 23.339

Governo do Estado da Bahia  
Orçamento 2022

Poder: 3 - Executivo

Orçamentos Fiscal e da Seguridade Social - Recursos de Todas as Fontes

Programa de Trabalho, por Poder, Órgão e Unidade Orçamentária

Órgão: 27 - Secretaria do Meio Ambiente  
Unid. Orçamentária: 301 - Instituto do Meio Ambiente e Recursos Hídricos

Art. 2º e art. 22 da Lei nº 4.320/64 (em R\$ 1.00)

Código / Especificação (Função, Subfunção, Programa, Projeto/Atividade, Objetivo e Modalidade de Aplicação)	F / S	Pessoal e Enc.Sociais	Juros e Enc. da Dívida	Outras Desp. Correntes	Investimentos	Inversões Financeiras	Amortização e Refinanciamento da Dívida	Total
<b>5228</b> Elaboração de Plano de Recuperação de Microbacia e da Qualidade dos Recursos Hídricos								
Elaborar Planos de Recuperação de Microbacias e da Qualidade dos Recursos Hídricos visando aumentar a qualidade e a quantidade de recursos hídricos em bacias degradadas								
90 Aplicações Diretas				806.000				806.000
<b>5231</b> Realização do Cadastro de Barragem	F				370.000			370.000
Realizar o cadastro de barragens, para fins de atendimento à Lei 12.334 de 2010								
90 Aplicações Diretas					370.000			370.000
<b>5470</b> Elaboração de Plano de Bacia com Enquadramento de Corpos d'Água	F				5.249.000			5.249.000
Elaborar planos de bacia com enquadramento de corpos d'água com vista ao uso sustentável dos recursos hídricos								
90 Aplicações Diretas				5.249.000				5.249.000
<b>6980</b> Gerenciamento de Segurança de Barragem	F				364.000			364.000
Gerenciar a segurança de barragens, por meio da fiscalização e classificação das barragens para fins de atendimento à Lei 12.334 de 2010								
90 Aplicações Diretas					364.000			364.000
<b>631</b> Reforma Agrária					900.000			900.000
<b>310</b> Meio Ambiente e Sustentabilidade					900.000			900.000

1214

Governo do Estado da Bahia  
Orçamento 2022

Poder: 3 - Executivo

Orçamentos Fiscal e da Seguridade Social - Recursos de Todas as Fontes

Programa de Trabalho, por Poder, Órgão e Unidade Orçamentária

Órgão: 27 - Secretaria do Meio Ambiente  
Unid. Orçamentária: 601 - Fundo de Recursos para o Meio Ambiente

Art. 2º e art. 22 da Lei nº 4.320/64 (em R\$ 1.00)

Código / Especificação (Função, Subfunção, Programa, Projeto/Atividade, Objetivo e Modalidade de Aplicação)	F / S	Pessoal e Enc.Sociais	Juros e Enc. da Dívida	Outras Desp. Correntes	Investimentos	Inversões Financeiras	Amortização e Refinanciamento da Dívida	Total
<b>18</b> Gestão Ambiental					279.673			279.673
<b>541</b> Preservação e Conservação Ambiental					279.673			279.673
<b>310</b> Meio Ambiente e Sustentabilidade					279.673			279.673
<b>5477</b> Apoio a Projeto Socioambiental	F				79.673			79.673
Apoiar ações e projetos socioambientais multisetoriais focados em questões de preservação da sustentabilidade ambiental								
50 Transferências a Instituições Privadas sem Fins Lucrativos					58.000			58.000
90 Aplicações Diretas					21.673			21.673
<b>5587</b> Implementação de Programa de Restauração Florestal	F				20.000			20.000
Implementar o Programa de Restauração Florestal no Estado em áreas prioritárias e estratégicas visando a proteção da biodiversidade, dos recursos hídricos e o uso sustentável								
50 Transferências a Instituições Privadas sem Fins Lucrativos					3.000			3.000
90 Aplicações Diretas					17.000			17.000
<b>7729</b> Mapeamento de Experiência Socioambiental Voltada à Sustentabilidade	F				180.000			180.000
Apoiar estudos para a proteção da biodiversidade visando o mapeamento de experiências socioambientais voltadas à sustentabilidade desenvolvidas nos territórios de identidade								
50 Transferências a Instituições Privadas sem Fins Lucrativos					130.000			130.000

1217

Governo do Estado da Bahia  
Orçamento 2022

Poder: 3 - Executivo

Orçamentos Fiscal e da Seguridade Social - Recursos de Todas as Fontes

Programa de Trabalho, por Poder, Órgão e Unidade Orçamentária

Órgão: 27 - Secretaria do Meio Ambiente  
Unid. Orçamentária: 301 - Instituto do Meio Ambiente e Recursos Hídricos

Art. 2º e art. 22 da Lei nº 4.320/64 (em R\$ 1.00)

Código / Especificação (Função, Subfunção, Programa, Projeto/Atividade, Objetivo e Modalidade de Aplicação)	F / S	Pessoal e Enc.Sociais	Juros e Enc. da Dívida	Outras Desp. Correntes	Investimentos	Inversões Financeiras	Amortização e Refinanciamento da Dívida	Total
<b>6439</b> Regularização Ambiental de Imóvel Rural	F				900.000			900.000
Estimular a regularização ambiental dos imóveis rurais, por meio do registro no CEFIR - Cadastro Estadual Florestal de Imóveis Rurais, com medidas para adequar as propriedades à legislação ambiental vigente								
90 Aplicações Diretas					900.000			900.000
<b>28</b> Encargos Especiais		5.000			271.000			276.000
<b>846</b> Outros Encargos Especiais		5.000			271.000			276.000
<b>900</b> Operação Especial do Poder Executivo		5.000			271.000			276.000
<b>8001</b> Encargos com Cumprimento de Sentença Judicial	F	5.000						5.000
Atender despesas com sentenças judiciais resultantes de precatórios, sentenças transitadas em julgado, sentenças transitadas em julgado de pequeno valor, na forma definida em lei, decisões judiciais e outros débitos judiciais periódicos vincendos								
90 Aplicações Diretas		5.000						5.000
<b>8002</b> Encargos com Obrigações Tributárias e Contributivas	F				271.000			271.000
Atender despesas com obrigações tributárias, contribuições sociais e econômicas, a exemplo de PIS/Pasep, Cofins, CSLL, Imposto de Renda sobre o lucro e outros semelhantes, que se constituam obrigações da entidade de administração indireta								
90 Aplicações Diretas					271.000			271.000

1215

Governo do Estado da Bahia  
Orçamento 2022

Poder: 3 - Executivo

Orçamentos Fiscal e da Seguridade Social - Recursos de Todas as Fontes

Programa de Trabalho, por Poder, Órgão e Unidade Orçamentária

Órgão: 27 - Secretaria do Meio Ambiente  
Unid. Orçamentária: 601 - Fundo de Recursos para o Meio Ambiente

Art. 2º e art. 22 da Lei nº 4.320/64 (em R\$ 1.00)

Código / Especificação (Função, Subfunção, Programa, Projeto/Atividade, Objetivo e Modalidade de Aplicação)	F / S	Pessoal e Enc.Sociais	Juros e Enc. da Dívida	Outras Desp. Correntes	Investimentos	Inversões Financeiras	Amortização e Refinanciamento da Dívida	Total
90 Aplicações Diretas					50.000			50.000
<b>Total do Orçamento Fiscal</b>					<b>279.673</b>			<b>279.673</b>
<b>Total do Orçamento da Seguridade Social</b>								
<b>Total Geral</b>					<b>279.673</b>			<b>279.673</b>

1218

Governo do Estado da Bahia  
Orçamento 2022

Poder: 3 - Executivo

Orçamentos Fiscal e da Seguridade Social - Recursos de Todas as Fontes

Programa de Trabalho, por Poder, Órgão e Unidade Orçamentária

Órgão: 27 - Secretaria do Meio Ambiente  
Unid. Orçamentária: 301 - Instituto do Meio Ambiente e Recursos Hídricos

Art. 2º e art. 22 da Lei nº 4.320/64 (em R\$ 1.00)

Código / Especificação (Função, Subfunção, Programa, Projeto/Atividade, Objetivo e Modalidade de Aplicação)	F / S	Pessoal e Enc.Sociais	Juros e Enc. da Dívida	Outras Desp. Correntes	Investimentos	Inversões Financeiras	Amortização e Refinanciamento da Dívida	Total
<b>Total do Orçamento Fiscal</b>		<b>60.632.000</b>		<b>62.956.000</b>	<b>5.288.000</b>			<b>128.876.000</b>
<b>Total do Orçamento da Seguridade Social</b>				<b>832.000</b>				<b>832.000</b>
<b>Total Geral</b>		<b>60.632.000</b>		<b>63.788.000</b>	<b>5.288.000</b>			<b>129.708.000</b>

1216

Governo do Estado da Bahia  
Orçamento 2022

Poder: 3 - Executivo

Orçamentos Fiscal e da Seguridade Social - Recursos de Todas as Fontes

Programa de Trabalho, por Poder, Órgão e Unidade Orçamentária

Órgão: 28 - Secretaria de Ciência, Tecnologia e Inovação  
Unid. Orçamentária: 101 - Assessoria de Planejamento e Gestão - SECTI

Art. 2º e art. 22 da Lei nº 4.320/64 (em R\$ 1.00)

Código / Especificação (Função, Subfunção, Programa, Projeto/Atividade, Objetivo e Modalidade de Aplicação)	F / S	Pessoal e Enc.Sociais	Juros e Enc. da Dívida	Outras Desp. Correntes	Investimentos	Inversões Financeiras	Amortização e Refinanciamento da Dívida	Total
<b>19</b> Ciência e Tecnologia		12.031.000		15.351.000	3.889.000			31.271.000
<b>122</b> Administração Geral		12.031.000		3.108.000	200.000			15.339.000
<b>301</b> Ciência, Tecnologia e Inovação				430.000				430.000
<b>4514</b> Encargos com Concessionária de Serviço Público em Unidade Finalística	F			430.000				430.000
Atender despesas com o fornecimento de energia elétrica, água e esgoto, telefonia, correios, gás e outros serviços concedidos em unidades finalísticas								
90 Aplicações Diretas				430.000				430.000
<b>308</b> Inclusão Socioprodutiva e Mundo do Trabalho				96.000				96.000
<b>4131</b> Administração de Bolsa Estágio de Nivel Superior - Partiu Estágio/Mais Futuro	F			96.000				96.000
Atender despesas com o pagamento de bolsa estágio para estudantes de nível superior do programa Partiu Estágio/Mais Futuro, dando oportunidade a universitários balneiros na Administração Pública Estadual								
90 Aplicações Diretas				96.000				96.000
<b>315</b> Gestão Governamental					200.000			200.000
<b>7950</b> Modernização de Órgão Público	F				200.000			200.000
Modernizar órgão público através da implantação de novas tecnologias de informação, comunicação e gestão, bem como aparelhamento e reaparelhamento das unidades, proporcionando a melhoria na qualidade dos serviços prestados à sociedade								

1219



Governo do Estado da Bahia  
Orçamento 2022

Orçamentos Fiscal e da Seguridade Social - Recursos de Todas as Fontes Poder: 3 - Executivo  
Programa de Trabalho, por Poder, Órgão e Unidade Orçamentária Órgão: 28 - Secretaria de Ciência, Tecnologia e Inovação  
Unid. Orçamentária: 101 - Assessoria de Planejamento e Gestão - SECTI

Art. 2º e art. 22 da Lei nº 4.320/64 (em R\$ 1,00)

Código / Especificação (Função, Subfunção, Programa, Projeto/Atividade, Objetivo e Modalidade de Aplicação)	F / S	Pessoal e Enc.Sociais	Juros e Enc. da Dívida	Outras Desp. Correntes	Investimentos	Inversões Financeiras	Amortização e Refinanciamento da Dívida	Total
90 Aplicações Diretas					200.000			200.000
<b>502 Ações de Apoio Administrativo do Poder Executivo</b>		12.031.000		2.582.000				14.613.000
<b>2000 Manutenção de Serviços Técnicos e Administrativos</b>	F	780.000		2.027.000				2.807.000
Atender despesas administrativas e outros serviços auxiliares, bem como de assessoramento e controle								
90 Aplicações Diretas				2.027.000				2.027.000
<b>2001 Administração de Pessoal e Encargos</b>	F	11.251.000						11.251.000
Atender despesas com vencimentos, vantagens de pessoal e obrigações patronais								
90 Aplicações Diretas		10.851.000						10.851.000
91 Aplicação Direta Decorrente de Operação entre Órgãos, Fundos e Entidades Integrantes dos Orçamentos		400.000						400.000
<b>2003 Administração de Bolsa Complementar de Estagiário</b>	F			350.000				350.000
Atender despesas com o pagamento de bolsa complementar aos estagiários, inclusive as relativas a transporte e seguro								
90 Aplicações Diretas				350.000				350.000
<b>2009 Encargos com Benefícios Especiais</b>	S			5.000				5.000
Atender despesas com encargos de benefícios concedidos mediante leis específicas, tais como pensões especiais, auxílio-maternidade, auxílio-funeral, auxílio-creche ou pré-escolar,								

1220

Governo do Estado da Bahia  
Orçamento 2022

Orçamentos Fiscal e da Seguridade Social - Recursos de Todas as Fontes Poder: 3 - Executivo  
Programa de Trabalho, por Poder, Órgão e Unidade Orçamentária Órgão: 28 - Secretaria de Ciência, Tecnologia e Inovação  
Unid. Orçamentária: 101 - Assessoria de Planejamento e Gestão - SECTI

Art. 2º e art. 22 da Lei nº 4.320/64 (em R\$ 1,00)

Código / Especificação (Função, Subfunção, Programa, Projeto/Atividade, Objetivo e Modalidade de Aplicação)	F / S	Pessoal e Enc.Sociais	Juros e Enc. da Dívida	Outras Desp. Correntes	Investimentos	Inversões Financeiras	Amortização e Refinanciamento da Dívida	Total
Orçamentos								
<b>331 Proteção e Benefícios ao Trabalhador</b>				506.000				506.000
<b>502 Ações de Apoio Administrativo do Poder Executivo</b>				506.000				506.000
<b>2013 Auxílios Transporte e Alimentação aos Servidores e Empregados Públicos</b>	F			506.000				506.000
Atender despesas com auxílios transporte e alimentação para servidores e empregados públicos, inclusive em contratação por tempo determinado - Reda e CLT, conforme autorização legal								
90 Aplicações Diretas				506.000				506.000
<b>571 Desenvolvimento Científico</b>				600.000	1.380.000			1.980.000
<b>301 Ciência, Tecnologia e Inovação</b>				500.000	1.380.000			1.880.000
<b>527 Realização de Análise Laboratorial em Cooperação com o Setor Produtivo</b>	F			400.000				400.000
Realizar análises em laboratórios químicos, microbiológicos e físico-químicos, apoiando tecnologicamente o setor produtivo, visando promover o desenvolvimento econômico, social e sustentável do Estado								
90 Aplicações Diretas				400.000				400.000
<b>5246 Estruturação de Laboratório Multiusual</b>	F			100.000	100.000			200.000
Estruturar laboratórios multiusuários com infraestrutura modernizada e equipamentos instalados nas Unidades Estaduais da Bahia								
90 Aplicações Diretas				100.000	100.000			200.000

1223

Governo do Estado da Bahia  
Orçamento 2022

Orçamentos Fiscal e da Seguridade Social - Recursos de Todas as Fontes Poder: 3 - Executivo  
Programa de Trabalho, por Poder, Órgão e Unidade Orçamentária Órgão: 28 - Secretaria de Ciência, Tecnologia e Inovação  
Unid. Orçamentária: 101 - Assessoria de Planejamento e Gestão - SECTI

Art. 2º e art. 22 da Lei nº 4.320/64 (em R\$ 1,00)

Código / Especificação (Função, Subfunção, Programa, Projeto/Atividade, Objetivo e Modalidade de Aplicação)	F / S	Pessoal e Enc.Sociais	Juros e Enc. da Dívida	Outras Desp. Correntes	Investimentos	Inversões Financeiras	Amortização e Refinanciamento da Dívida	Total
<b>2009 Encargos com Benefícios Especiais</b>								
salário-família, auxílio-reclusão, auxílio-fardamento de militar, indenização de transporte de bagagem para militar e demais benefícios não previdenciários								
90 Aplicações Diretas				5.000				5.000
<b>2018 Encargos com Concessionárias de Serviços Públicos em Unidade Administrativa</b>	F			200.000				200.000
Atender despesas com o fornecimento de energia elétrica, água e esgoto, telefonia, correios, gás e outros serviços concedidos em unidades administrativas								
90 Aplicações Diretas				200.000				200.000
<b>126 Tecnologia da Informação</b>				590.000				590.000
<b>301 Ciência, Tecnologia e Inovação</b>				90.000				90.000
<b>4882 Operação da Rede de Comunicação de Dados</b>	F			90.000				90.000
Mantém em operação a rede de comunicação de dados de infraestrutura pública de banda larga, dispo de conectividade em alta velocidade, assegurando o desenvolvimento de políticas públicas de Ciência, Tecnologia e Inovação								
50 Transferências a Instituições Privadas sem Fins Lucrativos				90.000				90.000
<b>502 Ações de Apoio Administrativo do Poder Executivo</b>				500.000				500.000
<b>2002 Manutenção de Serviços de Tecnologia da Informação e Comunicação</b>	F			500.000				500.000

1221

Governo do Estado da Bahia  
Orçamento 2022

Orçamentos Fiscal e da Seguridade Social - Recursos de Todas as Fontes Poder: 3 - Executivo  
Programa de Trabalho, por Poder, Órgão e Unidade Orçamentária Órgão: 28 - Secretaria de Ciência, Tecnologia e Inovação  
Unid. Orçamentária: 101 - Assessoria de Planejamento e Gestão - SECTI

Art. 2º e art. 22 da Lei nº 4.320/64 (em R\$ 1,00)

Código / Especificação (Função, Subfunção, Programa, Projeto/Atividade, Objetivo e Modalidade de Aplicação)	F / S	Pessoal e Enc.Sociais	Juros e Enc. da Dívida	Outras Desp. Correntes	Investimentos	Inversões Financeiras	Amortização e Refinanciamento da Dívida	Total
<b>5649 Implantação de Espaço Compartilhado em Ciência, Tecnologia e Inovação</b>	F				280.000			280.000
Implantar espaços compartilhados em Ciência, Tecnologia e Inovação - CT&I, visando disponibilizar infraestrutura para a comunidade no desenvolvimento de projetos inovadores, estimulando a criatividade e o empreendedorismo								
90 Aplicações Diretas					280.000			280.000
<b>7917 Implantação de Infraestrutura de Serviço com Wi-Fi</b>	F				1.000.000			1.000.000
Implantar infraestrutura de serviço com Wi-Fi em pontos de interesse do governo, incentivando a utilização de serviços públicos digitais, possibilitando o acesso ao conteúdo educacional que desperte o cidadão para a área de Ciência, Tecnologia e Inovação								
90 Aplicações Diretas					1.000.000			1.000.000
<b>315 Gestão Governamental</b>				100.000				100.000
<b>5243 Desenvolvimento de Tecnologias para o Aperfeiçoamento da Gestão Pública</b>	F			100.000				100.000
Desenvolver tecnologias para o aperfeiçoamento da gestão pública, buscando maior produtividade, melhor qualidade de serviços prestados e minimização dos gastos públicos em atendimento as demandas das secretarias								
90 Aplicações Diretas				100.000				100.000
<b>572 Desenvolvimento Tecnológico e</b>				645.000	1.999.000			2.644.000

1224

Governo do Estado da Bahia  
Orçamento 2022

Orçamentos Fiscal e da Seguridade Social - Recursos de Todas as Fontes Poder: 3 - Executivo  
Programa de Trabalho, por Poder, Órgão e Unidade Orçamentária Órgão: 28 - Secretaria de Ciência, Tecnologia e Inovação  
Unid. Orçamentária: 101 - Assessoria de Planejamento e Gestão - SECTI

Art. 2º e art. 22 da Lei nº 4.320/64 (em R\$ 1,00)

Código / Especificação (Função, Subfunção, Programa, Projeto/Atividade, Objetivo e Modalidade de Aplicação)	F / S	Pessoal e Enc.Sociais	Juros e Enc. da Dívida	Outras Desp. Correntes	Investimentos	Inversões Financeiras	Amortização e Refinanciamento da Dívida	Total
<b>2002 Manutenção de Serviços de Tecnologia da Informação e Comunicação</b>								
Atender despesas com a manutenção de serviços de tecnologia da informação e comunicação, visando otimização e racionalização dos recursos disponíveis								
90 Aplicações Diretas				500.000				500.000
<b>131 Comunicação Social</b>				100.000				100.000
<b>502 Ações de Apoio Administrativo do Poder Executivo</b>				100.000				100.000
<b>2020 Publicidade de Ato Oficial do Órgão</b>	F			100.000				100.000
Atender despesas com publicação de atos da administração pública em atendimento ao Art. 22 da Constituição Estadual								
90 Aplicações Diretas				100.000				100.000
<b>302 Assistência Hospitalar e Ambulatorial</b>				105.000				105.000
<b>502 Ações de Apoio Administrativo do Poder Executivo</b>				105.000				105.000
<b>2022 Assistência à Saúde dos Servidores Públicos Estaduais e seus Dependentes - Planserv</b>	S			105.000				105.000
Atender despesas com a contribuição patronal para o sistema de assistência à saúde dos servidores públicos estaduais e seus dependentes, inclusive dos servidores em Regime Especial de Direito Administrativo - Reda								
91 Aplicação Direta Decorrente de Operação entre Órgãos, Fundos e Entidades Integrantes dos				105.000				105.000

1222

Governo do Estado da Bahia  
Orçamento 2022

Orçamentos Fiscal e da Seguridade Social - Recursos de Todas as Fontes Poder: 3 - Executivo  
Programa de Trabalho, por Poder, Órgão e Unidade Orçamentária Órgão: 28 - Secretaria de Ciência, Tecnologia e Inovação  
Unid. Orçamentária: 101 - Assessoria de Planejamento e Gestão - SECTI

Art. 2º e art. 22 da Lei nº 4.320/64 (em R\$ 1,00)

Código / Especificação (Função, Subfunção, Programa, Projeto/Atividade, Objetivo e Modalidade de Aplicação)	F / S	Pessoal e Enc.Sociais	Juros e Enc. da Dívida	Outras Desp. Correntes	Investimentos	Inversões Financeiras	Amortização e Refinanciamento da Dívida	Total
<b>301 Ciência, Tecnologia e Inovação</b>				645.000	1.999.000			2.644.000
<b>5242 Implantação de Oficina de Recondicionamento de Computador</b>	F				100.000			100.000
Implantar oficinas para recondicionamento de computadores do Projeto Núcleo de Recondicionamento de Computadores - Nurec, visando fomentar atividades socioeducativas relacionadas ao conceito da metarreciclagem de computadores								
90 Aplicações Diretas					100.000			100.000
<b>5244 Requalificação do Parque Tecnológico da Bahia</b>	F			645.000	1.899.000			2.544.000
Requalificar a estrutura física e arquitetônica do Parque Tecnológico da Bahia, com vista na melhoria de suas instalações, infraestrutura e seu funcionamento								
90 Aplicações Diretas				645.000	1.899.000			2.544.000
<b>573 Difusão do Conhecimento Científico e</b>				9.697.000	310.000			10.007.000
<b>301 Ciência, Tecnologia e Inovação</b>				9.227.000	310.000			9.537.000
<b>2617 Funcionamento do Museu de Ciência e Tecnologia</b>	F			600.000				600.000
Assegurar o funcionamento do Museu de Ciência e Tecnologia, possibilitando a execução de suas atividades regulares e o atendimento à população, promovendo a disseminação da cultura da ciência								
90 Aplicações Diretas				600.000				600.000

1225



Governou do Estado da Bahia  
Orçamento 2022

**Orçamentos Fiscal e da Seguridade Social - Recursos de Todas as Fontes**

Poder: 3 - Executivo

Programa de Trabalho, por Poder, Órgão e Unidade Orçamentária

Órgão: 28 - Secretaria de Ciência, Tecnologia e Inovação

Unid. Orçamentária: 101 - Assessoria de Planejamento e Gestão - SECTI

(em R\$ 1.00)

Art. 2º e art. 22 da Lei nº 4.320/64

Código / Especificação (Função, Subfunção, Programa, Projeto/Atividade, Objeto e Modalidade de Aplicação)	F / S	Pessoal e Enc.Sociais	Juros e Enc. da Dívida	Outras Desp. Correntes	Investimentos	Inversões Financeiras	Amortização e Refinanciamento da Dívida	Total
4957 Funcionamento do Centro de Pesquisa e Desenvolvimento - Ceped	F			1.940.000	60.000			2.000.000
Assegurar o funcionamento do Centro de Pesquisa e Desenvolvimento - Ceped, possibilitando o desenvolvimento de tecnologias inovadoras na prestação de serviços tecnológicos em benefício da sociedade								
90 Aplicações Diretas				1.940.000	60.000			2.000.000
5238 Fomento à Pesquisa e Desenvolvimento - P&D em Empresas Locais	F			130.000				130.000
Fomentar a inovação por meio de apoio à Pesquisa e Desenvolvimento - P&D em empresas locais, tornando as empresas mais competitivas no mercado								
20 Transferência à União				130.000				130.000
5240 Apoio ao Desenvolvimento e Difusão de Tecnologia Social	F			105.000				105.000
Apoiar tecnicamente o desenvolvimento e difusão de projetos de tecnologias sociais, de modo a socializar os meios e instrumentos de produção, adotando práticas solidárias e distributivas das riquezas geradas								
90 Aplicações Diretas				105.000				105.000
5247 Implantação de Praça da Ciência	F				150.000			150.000
Implantar Praças da Ciência, visando promover e incentivar o conhecimento científico de maneira lúdica								
90 Aplicações Diretas					150.000			150.000

1226

Governou do Estado da Bahia  
Orçamento 2022

**Orçamentos Fiscal e da Seguridade Social - Recursos de Todas as Fontes**

Poder: 3 - Executivo

Programa de Trabalho, por Poder, Órgão e Unidade Orçamentária

Órgão: 28 - Secretaria de Ciência, Tecnologia e Inovação

Unid. Orçamentária: 101 - Assessoria de Planejamento e Gestão - SECTI

(em R\$ 1.00)

Art. 2º e art. 22 da Lei nº 4.320/64

Código / Especificação (Função, Subfunção, Programa, Projeto/Atividade, Objeto e Modalidade de Aplicação)	F / S	Pessoal e Enc.Sociais	Juros e Enc. da Dívida	Outras Desp. Correntes	Investimentos	Inversões Financeiras	Amortização e Refinanciamento da Dívida	Total
28 Encargos Especiais		5.000						5.000
846 Outros Encargos Especiais		5.000						5.000
900 Operação Especial do Poder Executivo		5.000						5.000
8001 Encargos com Cumprimento de Sentença Judicial	F	5.000						5.000
Atender despesas com sentenças judiciais resultantes de precatórios, sentenças transitadas em julgado, sentenças transitadas em julgado de pequeno valor, na forma definida em lei, decisões judiciais e outros débitos judiciais periódicos vincendos								
90 Aplicações Diretas		5.000						5.000
<b>Total do Orçamento Fiscal</b>		<b>12.036.000</b>						<b>12.036.000</b>
<b>Total do Orçamento da Seguridade Social</b>				<b>110.000</b>				<b>110.000</b>
<b>Total Geral</b>		<b>12.036.000</b>		<b>110.000</b>				<b>12.146.000</b>

1229

Governou do Estado da Bahia  
Orçamento 2022

**Orçamentos Fiscal e da Seguridade Social - Recursos de Todas as Fontes**

Poder: 3 - Executivo

Programa de Trabalho, por Poder, Órgão e Unidade Orçamentária

Órgão: 28 - Secretaria de Ciência, Tecnologia e Inovação

Unid. Orçamentária: 101 - Assessoria de Planejamento e Gestão - SECTI

(em R\$ 1.00)

Art. 2º e art. 22 da Lei nº 4.320/64

Código / Especificação (Função, Subfunção, Programa, Projeto/Atividade, Objeto e Modalidade de Aplicação)	F / S	Pessoal e Enc.Sociais	Juros e Enc. da Dívida	Outras Desp. Correntes	Investimentos	Inversões Financeiras	Amortização e Refinanciamento da Dívida	Total
5251 Promoção a Cooperação do Sistema Baiano de Ciência, Tecnologia e Inovação no Âmbito Nacional e Internacional	F			300.000				300.000
Promover ações de cooperação com os agentes do Sistema Baiano de Ciência, Tecnologia e Inovação - SBCTI, para fortalecer o ecossistema de inovação do Estado, integrando todos os seus atores no âmbito nacional e internacional								
90 Aplicações Diretas				300.000				300.000
5252 Implantação do Observatório da Ciência, Tecnologia e Inovação do Estado	F			450.000				450.000
Implantar o observatório de Ciência, Tecnologia e Inovação para coletar e estruturar seus dados e formar a rede de atores que compõem o sistema de inovação, visando maximizar oportunidades para captação de investimentos e desenvolvimento tecnológico que resulte em desenvolvimento socioeconômico no Estado								
90 Aplicações Diretas				450.000				450.000
5253 Apoio à Produção de Conteúdo Audiovisual de CT&I	F			300.000				300.000
Apoiar a produção de conteúdos audiovisuais para a difusão e popularização do conhecimento científico								
90 Aplicações Diretas				300.000				300.000

1227

Governou do Estado da Bahia  
Orçamento 2022

**Orçamentos Fiscal e da Seguridade Social - Recursos de Todas as Fontes**

Poder: 3 - Executivo

Programa de Trabalho, por Poder, Órgão e Unidade Orçamentária

Órgão: 28 - Secretaria de Ciência, Tecnologia e Inovação

Unid. Orçamentária: 201 - Fundação de Amparo à Pesquisa do Estado da Bahia

(em R\$ 1.00)

Art. 2º e art. 22 da Lei nº 4.320/64

Código / Especificação (Função, Subfunção, Programa, Projeto/Atividade, Objeto e Modalidade de Aplicação)	F / S	Pessoal e Enc.Sociais	Juros e Enc. da Dívida	Outras Desp. Correntes	Investimentos	Inversões Financeiras	Amortização e Refinanciamento da Dívida	Total
19 Ciência e Tecnologia		4.321.000		129.538.965	18.972.000			152.831.965
122 Administração Geral		4.321.000		5.600.000	1.476.000			11.397.000
308 Inclusão Socioprodutiva e Mundo do Trabalho				48.000				48.000
4131 Administração de Bolsa Estágio de Nível Superior - Partiu Estágio/Mais Futuro	F			48.000				48.000
Atender despesas com o pagamento de bolsa estágio para estudantes de nível superior do programa Partiu Estágio/Mais Futuro, dando oportunidade a universitários baianos na Administração Pública Estadual								
90 Aplicações Diretas				48.000				48.000
315 Gestão Governamental					1.476.000			1.476.000
7950 Modernização de Órgão Público	F				1.476.000			1,476.000
Modernizar órgão público através da implantação de novas tecnologias de informação, comunicação e gestão, bem como aparelhamento e reaparelhamento das unidades, proporcionando a melhoria na qualidade dos serviços prestados à sociedade								
90 Aplicações Diretas					1,476.000			1,476.000
502 Ações de Apoio Administrativo do Poder Executivo		4.321.000		5.552.000				9.873.000
2000 Manutenção de Serviços Técnicos e Administrativos	F			5.224.000				5.224.000
Atender despesas administrativas e outros serviços auxiliares, bem como de assessoramento e controle								
90 Aplicações Diretas				5.224.000				5.224.000

1230

Governou do Estado da Bahia  
Orçamento 2022

**Orçamentos Fiscal e da Seguridade Social - Recursos de Todas as Fontes**

Poder: 3 - Executivo

Programa de Trabalho, por Poder, Órgão e Unidade Orçamentária

Órgão: 28 - Secretaria de Ciência, Tecnologia e Inovação

Unid. Orçamentária: 101 - Assessoria de Planejamento e Gestão - SECTI

(em R\$ 1.00)

Art. 2º e art. 22 da Lei nº 4.320/64

Código / Especificação (Função, Subfunção, Programa, Projeto/Atividade, Objeto e Modalidade de Aplicação)	F / S	Pessoal e Enc.Sociais	Juros e Enc. da Dívida	Outras Desp. Correntes	Investimentos	Inversões Financeiras	Amortização e Refinanciamento da Dívida	Total
5289 Apoio ao Desenvolvimento de Empreendimento Inovador	F			315.000				315.000
Apoiar técnico e financeiramente os empreendimentos inovadores para o desenvolvimento de empresas sediadas no Estado								
90 Transferências a Instituições Privadas sem Fins Lucrativos				315.000				315.000
6283 Funcionamento de Parque Tecnológico	F			4.987.000	100.000			5.087.000
Assegurar o funcionamento do Parque Tecnológico, possibilitando uma nova cultura de inovação e desenvolvimento econômico no Estado								
90 Aplicações Diretas				4.987.000	100.000			5.087.000
7703 Requalificação do Museu de Ciência e Tecnologia - MCT	F			100.000				100.000
Requalificar a infraestrutura física e arquitetônica do Museu de Ciência e Tecnologia, com vista na melhoria da estrutura e seu funcionamento								
90 Aplicações Diretas				100.000				100.000
303 Desenvolvimento Produtivo					470.000			470.000
5348 Apoio a Projeto Inovador em Arranjos Produtivos Locais	F			470.000				470.000
Apoiar técnica e financeiramente projetos inovadores em Arranjos Produtivos Locais, com foco na dinâmica de atividades produtivas de inovação, conhecimento, aprendizado e cooperação								
90 Aplicações Diretas				470.000				470.000

1228

Governou do Estado da Bahia  
Orçamento 2022

**Orçamentos Fiscal e da Seguridade Social - Recursos de Todas as Fontes**

Poder: 3 - Executivo

Programa de Trabalho, por Poder, Órgão e Unidade Orçamentária

Órgão: 28 - Secretaria de Ciência, Tecnologia e Inovação

Unid. Orçamentária: 201 - Fundação de Amparo à Pesquisa do Estado da Bahia

(em R\$ 1.00)

Art. 2º e art. 22 da Lei nº 4.320/64

Código / Especificação (Função, Subfunção, Programa, Projeto/Atividade, Objeto e Modalidade de Aplicação)	F / S	Pessoal e Enc.Sociais	Juros e Enc. da Dívida	Outras Desp. Correntes	Investimentos	Inversões Financeiras	Amortização e Refinanciamento da Dívida	Total
2001 Administração de Pessoal e Encargos	F	4.321.000						4.321.000
Atender despesas com vencimentos, vantagens de pessoal e obrigações patronais								
90 Aplicações Diretas		4.081.000						4.081.000
91 Aplicação Direta Decorrente de Operação entre Órgãos, Fundos e Entidades Integrantes dos Orçamentos		240.000						240.000
2003 Administração de Bolsa Complementar de Estagiário	F			76.000				76.000
Atender despesas com o pagamento de bolsa complementar aos estagiários, inclusive as relativas a transporte e seguro								
90 Aplicações Diretas				76.000				76.000
2009 Encargos com Benefícios Especiais	S			12.000				12.000
Atender despesas com encargos de benefícios concedidos mediante leis específicas, tais como pensões especiais, auxílio-natalidade, auxílio-funeral, auxílio-creche ou pré-escolar, salário-família, auxílio-reclusão, auxílio-fardamento de militar, indenização de transporte de bagagem para militar e demais benefícios não previdenciários								
90 Aplicações Diretas				12.000				12.000
2018 Encargos com Concessionárias de Serviços Públicos em Unidade Administrativa	F			240.000				240.000
Atender despesas com o fornecimento								

1231



Governo do Estado da Bahia  
Orçamento 2022

Orçamentos Fiscal e da Seguridade Social - Recursos de Todas as Fontes Poder: 3 - Executivo  
Programa de Trabalho, por Poder, Órgão e Unidade Orçamentária Órgão: 28 - Secretaria de Ciência, Tecnologia e Inovação  
Unid. Orçamentária: 201 - Fundação de Amparo à Pesquisa do Estado da Bahia

Art. 2º e art. 22 da Lei nº 4.320/64 (em R\$ 1,00)

Código / Especificação (Função, Subfunção, Programa, Projeto/Atividade, Objeto e Modalidade de Aplicação)	F / S	Pessoal e Enc.Sociais	Juros e Enc. da Dívida	Outras Desp. Correntes	Investimentos	Inversões Financeiras	Amortização e Refinanciamento da Dívida	Total
2018 Encargos com Concessionárias de Serviços Públicos em Unidade Administrativa de energia elétrica, água e esgoto, telefonia, correios, gás e outros serviços concedidos em unidades administrativas				240.000				240.000
126 Tecnologia da Informação				1.440.000				1.440.000
502 Ações de Apoio Administrativo do Poder Executivo				1.440.000				1.440.000
2002 Manutenção de Serviços de Tecnologia da Informação e Comunicação	F			1.440.000				1.440.000
Atender despesas com a manutenção de serviços de tecnologia da informação e comunicação, visando otimização e racionalização dos recursos disponíveis								
60 Aplicações Diretas				1.440.000				1.440.000
131 Comunicação Social				240.000				240.000
502 Ações de Apoio Administrativo do Poder Executivo				240.000				240.000
2020 Publicidade de Ato Oficial do Órgão	F			240.000				240.000
Atender despesas com publicação de atos da administração pública em atendimento ao Art. 22 da Constituição Estadual								
60 Aplicações Diretas				240.000				240.000
302 Assistência Hospitalar e Ambulatorial				180.000				180.000
502 Ações de Apoio Administrativo do Poder Executivo				180.000				180.000

1232

Governo do Estado da Bahia  
Orçamento 2022

Orçamentos Fiscal e da Seguridade Social - Recursos de Todas as Fontes Poder: 3 - Executivo  
Programa de Trabalho, por Poder, Órgão e Unidade Orçamentária Órgão: 28 - Secretaria de Ciência, Tecnologia e Inovação  
Unid. Orçamentária: 201 - Fundação de Amparo à Pesquisa do Estado da Bahia

Art. 2º e art. 22 da Lei nº 4.320/64 (em R\$ 1,00)

Código / Especificação (Função, Subfunção, Programa, Projeto/Atividade, Objeto e Modalidade de Aplicação)	F / S	Pessoal e Enc.Sociais	Juros e Enc. da Dívida	Outras Desp. Correntes	Investimentos	Inversões Financeiras	Amortização e Refinanciamento da Dívida	Total
5416 Apoio a Projeto de Infraestrutura de Pesquisa de Desenvolvimento Científico, Tecnológico e de Inovação	F			6.800.000	5.200.000			12.000.000
Apoiar projetos de infraestrutura de pesquisa para o desenvolvimento científico, tecnológico e de inovação do Estado, incentivando o compartilhamento de espaços e equipamentos								
50 Transferências a Instituições Privadas sem Fins Lucrativos				120.000	180.000			300.000
90 Aplicações Diretas				6.680.000	5.020.000			11.700.000
5420 Apoio a Projeto de Inovação de Competitividade Empresarial	F			25.360.000	2.450.000			27.810.000
Apoiar o desenvolvimento tecnológico de empresas locais, através de atividades de pesquisa e geração de produtos, serviços e processos inovadores, bem como viabilizar o empreendedorismo e a proteção da propriedade intelectual								
50 Transferências a Instituições Privadas sem Fins Lucrativos				60.000	50.000			110.000
60 Transferências a Instituições Privadas com Fins Lucrativos				13.490.000	2.400.000			13.490.000
90 Aplicações Diretas				11.810.000	2.400.000			14.210.000
315 Gestão Governamental				8.012.000	2.000.000			10.012.000
5214 Fomento à Pesquisa de Novas Tecnologias para Administração Pública	F			8.012.000	2.000.000			10.012.000
Fomentar pesquisas de novas tecnologias voltadas para a administração pública								
90 Aplicações Diretas				8.012.000	2.000.000			10.012.000

1235

Governo do Estado da Bahia  
Orçamento 2022

Orçamentos Fiscal e da Seguridade Social - Recursos de Todas as Fontes Poder: 3 - Executivo  
Programa de Trabalho, por Poder, Órgão e Unidade Orçamentária Órgão: 28 - Secretaria de Ciência, Tecnologia e Inovação  
Unid. Orçamentária: 201 - Fundação de Amparo à Pesquisa do Estado da Bahia

Art. 2º e art. 22 da Lei nº 4.320/64 (em R\$ 1,00)

Código / Especificação (Função, Subfunção, Programa, Projeto/Atividade, Objeto e Modalidade de Aplicação)	F / S	Pessoal e Enc.Sociais	Juros e Enc. da Dívida	Outras Desp. Correntes	Investimentos	Inversões Financeiras	Amortização e Refinanciamento da Dívida	Total
2022 Assistência à Saúde dos Servidores Públicos Estaduais e seus Dependentes - Planserv	S			180.000				180.000
Atender despesas com a contribuição patronal para o sistema de assistência à saúde dos servidores públicos estaduais e seus dependentes, inclusive dos servidores em Regime Especial de Direito Administrativo - Reda								
91 Aplicação Direta Decorrente de Operação entre Órgãos, Fundos e Entidades Integrantes dos Orçamentos				180.000				180.000
331 Proteção e Benefícios ao Trabalhador				240.000				240.000
502 Ações de Apoio Administrativo do Poder Executivo				240.000				240.000
2013 Auxílios Transporte e Alimentação aos Servidores e Empregados Públicos	F			240.000				240.000
Atender despesas com auxílios transporte e alimentação para servidores e empregados públicos, inclusive em contratação por tempo determinado - Reda e CLT, conforme autorização legal								
90 Aplicações Diretas				240.000				240.000
571 Desenvolvimento Científico				65.426.000	16.596.000			82.022.000
301 Ciência, Tecnologia e Inovação				57.414.000	14.596.000			72.010.000
5213 Fomento a Projeto na Área de Ciência, Tecnologia e Inovação em Parque Tecnológico	F			300.000	200.000			500.000
Fomentar projetos na área de ciência, tecnologia e inovação, visando a implantação e a consolidação dos								

1233

Governo do Estado da Bahia  
Orçamento 2022

Orçamentos Fiscal e da Seguridade Social - Recursos de Todas as Fontes Poder: 3 - Executivo  
Programa de Trabalho, por Poder, Órgão e Unidade Orçamentária Órgão: 28 - Secretaria de Ciência, Tecnologia e Inovação  
Unid. Orçamentária: 201 - Fundação de Amparo à Pesquisa do Estado da Bahia

Art. 2º e art. 22 da Lei nº 4.320/64 (em R\$ 1,00)

Código / Especificação (Função, Subfunção, Programa, Projeto/Atividade, Objeto e Modalidade de Aplicação)	F / S	Pessoal e Enc.Sociais	Juros e Enc. da Dívida	Outras Desp. Correntes	Investimentos	Inversões Financeiras	Amortização e Refinanciamento da Dívida	Total
573 Difusão do Conhecimento Científico e 301 Ciência, Tecnologia e Inovação				56.412.965	900.000			57.312.965
5416 Apoio à Formação na Área de Ciência, Tecnologia e de Inovação	F			56.412.965	900.000			57.312.965
Apoiar a formação e a capacitação de recursos humanos, concedendo bolsas e auxílios, na área de ciência, tecnologia e inovação								
90 Aplicações Diretas				52.012.965				52.012.965
5682 Apoio à Disseminação do Conhecimento em Ciência, Tecnologia e Inovação	F			4.400.000	900.000			5.300.000
Disseminar o conhecimento em CT&I no Estado, através do apoio à organização de eventos, às participações de pesquisadores em eventos nacionais e/ou internacionais, às publicações científicas e tecnológicas e às ações de popularização da ciência e tecnologia								
90 Aplicações Diretas				4.400.000	900.000			5.300.000
28 Encargos Especiais			5.000					5.000
846 Outros Encargos Especiais			5.000					5.000
900 Operação Especial do Poder Executivo			5.000					5.000
8001 Encargos com Cumprimento de Sentença Judicial	F		5.000					5.000
Atender despesas com sentenças judiciais resultantes de precatórios, sentenças transitadas em julgado, sentenças transitadas em julgado de pequeno valor, na forma definida em lei, decisões judiciais e outros débitos judiciais periódicos vencidos								

1236

Governo do Estado da Bahia  
Orçamento 2022

Orçamentos Fiscal e da Seguridade Social - Recursos de Todas as Fontes Poder: 3 - Executivo  
Programa de Trabalho, por Poder, Órgão e Unidade Orçamentária Órgão: 28 - Secretaria de Ciência, Tecnologia e Inovação  
Unid. Orçamentária: 201 - Fundação de Amparo à Pesquisa do Estado da Bahia

Art. 2º e art. 22 da Lei nº 4.320/64 (em R\$ 1,00)

Código / Especificação (Função, Subfunção, Programa, Projeto/Atividade, Objeto e Modalidade de Aplicação)	F / S	Pessoal e Enc.Sociais	Juros e Enc. da Dívida	Outras Desp. Correntes	Investimentos	Inversões Financeiras	Amortização e Refinanciamento da Dívida	Total
5213 Fomento a Projeto na Área de Ciência, Tecnologia e Inovação em Parque Tecnológico				300.000	200.000			500.000
parques tecnológicos no interior do Estado								
90 Aplicações Diretas				300.000	200.000			500.000
5330 Apoio a Projeto de Inovação de Desenvolvimento Socioeconômico Sustentável	F			4.500.000	1.200.000			5.700.000
Apoiar financeiramente projetos de tecnologias sociais e ambientais, individuais ou rede, que visem à inovação para a solução de problemas socioeconômicos e ambientais, através de instituições científicas e tecnológicas e organizações sociais e comunitárias								
40 Transferência a Municípios				118.000				118.000
50 Transferências a Instituições Privadas sem Fins Lucrativos				60.000	120.000			180.000
90 Aplicações Diretas				4.322.000	1.080.000			5.402.000
5373 Apoio a Projeto de Pesquisa de Natureza Científica, Tecnológica e de Inovação	F			20.454.000	5.546.000			26.000.000
Apoiar o desenvolvimento de pesquisa de natureza científica, tecnológica e de inovação, em todas as áreas do conhecimento, reconhecendo e priorizando as áreas mais sensíveis, em especial igualdade racial e de gênero								
50 Transferências a Instituições Privadas sem Fins Lucrativos				604.000	266.000			870.000
90 Aplicações Diretas				19.850.000	5.280.000			25.130.000

1234

Governo do Estado da Bahia  
Orçamento 2022

Orçamentos Fiscal e da Seguridade Social - Recursos de Todas as Fontes Poder: 3 - Executivo  
Programa de Trabalho, por Poder, Órgão e Unidade Orçamentária Órgão: 28 - Secretaria de Ciência, Tecnologia e Inovação  
Unid. Orçamentária: 201 - Fundação de Amparo à Pesquisa do Estado da Bahia

Art. 2º e art. 22 da Lei nº 4.320/64 (em R\$ 1,00)

Código / Especificação (Função, Subfunção, Programa, Projeto/Atividade, Objeto e Modalidade de Aplicação)	F / S	Pessoal e Enc.Sociais	Juros e Enc. da Dívida	Outras Desp. Correntes	Investimentos	Inversões Financeiras	Amortização e Refinanciamento da Dívida	Total
90 Aplicações Diretas			5.000					5.000
<b>Total do Orçamento Fiscal</b>		4.326.000		129.346.965	18.972.000			152.644.965
<b>Total do Orçamento da Seguridade Social</b>				192.000				192.000
<b>Total Geral</b>		4.326.000		129.538.965	18.972.000			152.836.965

1237





Govorno do Estado da Bahia  
Orçamento 2022

Orçamentos Fiscal e da Seguridade Social - Recursos de Todas as Fontes  
Programa de Trabalho, por Poder, Órgão e Unidade Orçamentária

Orgão: 29 - Secretaria de Relações Institucionais  
Unid. Orçamentária: 101 - Assessoria de Planejamento e Gestão - SERIN

Art. 2º e art. 22 da Lei nº 4.320/64

Código / Especificação (Função, Subfunção, Programa, Projeto/Atividade, Objeto e Modalidade de Aplicação)	F / S	Pessoal e Enc.Sociais	Juros e Enc. da Dívida	Outras Desp. Correntes	Investimentos	Inversões Financeiras	Amortização e Refinanciamento da Dívida	Total
<b>04 Administração</b>		5.171.000		3.103.000	200.000			8.474.000
<b>121 Planejamento e Orçamento</b>				216.000				216.000
<b>315 Gestão Governamental</b>				216.000				216.000
<b>2049 Funcionamento do Conselho Estadual de Fomento e Colaboração - Confoco</b>	F			104.000				104.000
Assegurar o funcionamento do Conselho Estadual de Fomento e Colaboração - Confoco, possibilitando o desempenho das suas finalidades e competências atuando como instância consultiva e propositiva, na formulação, implementação, acompanhamento, monitoramento e avaliação de políticas públicas de parcerias de mútua cooperação, entre a Administração Pública e as organizações da sociedade civil								
90 Aplicações Diretas				104.000				104.000
<b>4774 Articulação da Relação Política do Poder Executivo, Outros Poderes e Sociedade Civil</b>	F			77.000				77.000
Articular, planejar, executar e controlar, aperfeiçoando as atividades da coordenação política das relações do Poder Executivo com esferas de governo, outros poderes e sociedade civil								
90 Aplicações Diretas				77.000				77.000
<b>5106 Apoio aos Conselhos Estaduais de Direitos e Políticas Públicas</b>	F			10.000				10.000
Prover apoio técnico institucional aos conselhos estaduais de direitos e								

1238

Govorno do Estado da Bahia  
Orçamento 2022

Orçamentos Fiscal e da Seguridade Social - Recursos de Todas as Fontes  
Programa de Trabalho, por Poder, Órgão e Unidade Orçamentária

Orgão: 29 - Secretaria de Relações Institucionais  
Unid. Orçamentária: 101 - Assessoria de Planejamento e Gestão - SERIN

Art. 2º e art. 22 da Lei nº 4.320/64

Código / Especificação (Função, Subfunção, Programa, Projeto/Atividade, Objeto e Modalidade de Aplicação)	F / S	Pessoal e Enc.Sociais	Juros e Enc. da Dívida	Outras Desp. Correntes	Investimentos	Inversões Financeiras	Amortização e Refinanciamento da Dívida	Total
<b>7950 Modernização de Órgão Público</b>					200.000			200.000
informação, comunicação e gestão, bem como aparelhamento e reaparelhamento das unidades, proporcionando a melhoria na qualidade dos serviços prestados à sociedade								
90 Aplicações Diretas					200.000			200.000
<b>502 Ações de Apoio Administrativo do Poder Executivo</b>		5.171.000		2.277.000				7.448.000
<b>2000 Manutenção de Serviços Técnicos e Administrativos</b>	F			2.054.000				2.054.000
Atender despesas administrativas e outros serviços auxiliares, bem como de assessoramento e controle								
90 Aplicações Diretas				2.054.000				2.054.000
<b>2001 Administração de Pessoal e Encargos</b>	F	4.846.000						4.846.000
Atender despesas com vencimentos, vantagens de pessoal e obrigações patronais								
90 Aplicações Diretas		4.846.000						4.846.000
<b>91 Aplicação Direta Decorrente de Operação entre Órgãos, Fundos e Entidades Integrantes dos Orçamentos</b>		135.000						135.000
<b>2003 Administração de Bolsa Complementar de Estagiário</b>	F				111.000			111.000
Atender despesas com o pagamento de bolsa complementar aos estagiários, inclusive as relativas a transporte e seguro								
90 Aplicações Diretas					111.000			111.000

1241

Govorno do Estado da Bahia  
Orçamento 2022

Orçamentos Fiscal e da Seguridade Social - Recursos de Todas as Fontes  
Programa de Trabalho, por Poder, Órgão e Unidade Orçamentária

Orgão: 29 - Secretaria de Relações Institucionais  
Unid. Orçamentária: 101 - Assessoria de Planejamento e Gestão - SERIN

Art. 2º e art. 22 da Lei nº 4.320/64

Código / Especificação (Função, Subfunção, Programa, Projeto/Atividade, Objeto e Modalidade de Aplicação)	F / S	Pessoal e Enc.Sociais	Juros e Enc. da Dívida	Outras Desp. Correntes	Investimentos	Inversões Financeiras	Amortização e Refinanciamento da Dívida	Total
<b>5106 Apoio aos Conselhos Estaduais de Direitos e Políticas Públicas</b>				10.000				10.000
políticas públicas para o fortalecimento da participação e do controle social								
90 Aplicações Diretas				10.000				10.000
<b>5721 Promoção de Evento de Articulação com Município</b>	F			5.000				5.000
Promover encontros, conferências, fóruns e seminários com a finalidade de integração adequada dos municípios aos programas e às políticas estaduais e federais								
90 Aplicações Diretas				5.000				5.000
<b>5724 Promoção de Evento de Articulação e Intercâmbio Institucional</b>	F			5.000				5.000
Promover encontros, fóruns, conferências, seminários, cursos, reuniões de grupo de trabalho e atividades correlatas para o intercâmbio de conhecimento e experiências para elaboração de políticas públicas								
90 Aplicações Diretas				5.000				5.000
<b>5725 Apoio a Movimento Popular</b>	F			5.000				5.000
Apoiar os movimentos populares em atividades que visem o estabelecimento e/ou ampliação da relação e do diálogo institucional com o Estado nas implementações de políticas públicas								
90 Aplicações Diretas				5.000				5.000
<b>7049 Promoção de Evento de Articulação com a Sociedade Civil</b>	F			5.000				5.000
Promover eventos de articulação, visando manter o diálogo permanente								

1239

Govorno do Estado da Bahia  
Orçamento 2022

Orçamentos Fiscal e da Seguridade Social - Recursos de Todas as Fontes  
Programa de Trabalho, por Poder, Órgão e Unidade Orçamentária

Orgão: 29 - Secretaria de Relações Institucionais  
Unid. Orçamentária: 101 - Assessoria de Planejamento e Gestão - SERIN

Art. 2º e art. 22 da Lei nº 4.320/64

Código / Especificação (Função, Subfunção, Programa, Projeto/Atividade, Objeto e Modalidade de Aplicação)	F / S	Pessoal e Enc.Sociais	Juros e Enc. da Dívida	Outras Desp. Correntes	Investimentos	Inversões Financeiras	Amortização e Refinanciamento da Dívida	Total
<b>2005 Administração de Pessoal sob Regime Especial de Direito Administrativo - Reda</b>	F	325.000						325.000
Atender despesas com pessoal sob Regime Especial de Direito Administrativo - Reda, através de contratação por tempo determinado facultada pela Constituição Federal em seu art. 37, inciso IX e de acordo com os artigos 252 a 255 da Lei nº 6.677/04								
90 Aplicações Diretas		325.000						325.000
<b>2009 Encargos com Benefícios Especiais</b>	S			2.000				2.000
Atender despesas com encargos de benefícios concedidos mediante leis específicas, tais como pensões especiais, auxílio-natalidade, auxílio-funeral, auxílio-creche ou pré-escolar, salário-família, auxílio-reclusão, auxílio-fardamento de militar, indenização de transporte de bagagem para militar e demais benefícios não previdenciários								
90 Aplicações Diretas				2.000				2.000
<b>2018 Encargos com Concessionárias de Serviços Públicos em Unidade Administrativa</b>	F			110.000				110.000
Atender despesas com o fornecimento de energia elétrica, água e esgoto, telefonia, correios, gás e outros serviços concedidos em unidades administrativas								
90 Aplicações Diretas				110.000				110.000
<b>126 Tecnologia da Informação</b>								335.000
<b>315 Gestão Governamental</b>				10.000				10.000

1242

Govorno do Estado da Bahia  
Orçamento 2022

Orçamentos Fiscal e da Seguridade Social - Recursos de Todas as Fontes  
Programa de Trabalho, por Poder, Órgão e Unidade Orçamentária

Orgão: 29 - Secretaria de Relações Institucionais  
Unid. Orçamentária: 101 - Assessoria de Planejamento e Gestão - SERIN

Art. 2º e art. 22 da Lei nº 4.320/64

Código / Especificação (Função, Subfunção, Programa, Projeto/Atividade, Objeto e Modalidade de Aplicação)	F / S	Pessoal e Enc.Sociais	Juros e Enc. da Dívida	Outras Desp. Correntes	Investimentos	Inversões Financeiras	Amortização e Refinanciamento da Dívida	Total
<b>7049 Promoção de Evento de Articulação com a Sociedade Civil</b>	F			5.000				5.000
Atender despesas com a sociedade civil								
90 Aplicações Diretas				5.000				5.000
<b>7068 Apoio a Consórcio Público Municipal</b>	F			5.000				5.000
Apoiar as relações interinstitucionais estabelecidas para a criação e manutenção de Consórcios Públicos Municipais, estabelecendo a cooperação mútua entre municípios, visando a melhoria na prestação de serviços públicos								
90 Aplicações Diretas				5.000				5.000
<b>122 Administração Geral</b>		5.171.000		2.313.000	200.000			7.684.000
<b>308 Inclusão Socioprodutiva e Mundo do Trabalho</b>				36.000				36.000
<b>4131 Administração de Bolsa Estágio de Nível Superior - Partiu Estágio/Mais Futuro</b>	F			36.000				36.000
Atender despesas com o pagamento de bolsa estágio para estudantes de nível superior do programa Partiu Estágio/Mais Futuro, dando oportunidade a universitários baianos na Administração Pública Estadual								
90 Aplicações Diretas				36.000				36.000
<b>315 Gestão Governamental</b>					200.000			200.000
<b>7950 Modernização de Órgão Público</b>	F				200.000			200.000
Modernizar órgão público através da implantação de novas tecnologias de								

1240

Govorno do Estado da Bahia  
Orçamento 2022

Orçamentos Fiscal e da Seguridade Social - Recursos de Todas as Fontes  
Programa de Trabalho, por Poder, Órgão e Unidade Orçamentária

Orgão: 29 - Secretaria de Relações Institucionais  
Unid. Orçamentária: 101 - Assessoria de Planejamento e Gestão - SERIN

Art. 2º e art. 22 da Lei nº 4.320/64

Código / Especificação (Função, Subfunção, Programa, Projeto/Atividade, Objeto e Modalidade de Aplicação)	F / S	Pessoal e Enc.Sociais	Juros e Enc. da Dívida	Outras Desp. Correntes	Investimentos	Inversões Financeiras	Amortização e Refinanciamento da Dívida	Total
<b>4750 Operação do Sistema de Relacionamento Institucional</b>	F			10.000				10.000
Operacionalizar o Sistema de Relacionamento Institucional, objetivando qualificar o monitoramento e atendimento das demandas provenientes dos outros entes federativos, poderes e a sociedade civil								
90 Aplicações Diretas				10.000				10.000
<b>502 Ações de Apoio Administrativo do Poder Executivo</b>								325.000
<b>2002 Manutenção de Serviços de Tecnologia da Informação e Comunicação</b>	F			325.000				325.000
Atender despesas com a manutenção de serviços de tecnologia da informação e comunicação, visando otimização e racionalização dos recursos disponíveis								
90 Aplicações Diretas				325.000				325.000
<b>131 Comunicação Social</b>								12.000
<b>502 Ações de Apoio Administrativo do Poder Executivo</b>								12.000
<b>2020 Publicidade de Ato Oficial do Órgão</b>	F			12.000				12.000
Atender despesas com publicação de atos da administração pública em atendimento ao Art. 22 da Constituição Estadual								
90 Aplicações Diretas				12.000				12.000
<b>302 Assistência Hospitalar e Ambulatorial</b>								37.000
<b>502 Ações de Apoio Administrativo do Poder Executivo</b>								37.000

1243

 Governo do Estado da Bahia  
 Orçamento 2022

Orçamentos Fiscal e da Seguridade Social - Recursos de Todas as Fontes		Poder: 3 - Executivo		Órgão: 29 - Secretaria de Relações Institucionais		Unid. Orçamentária: 101 - Assessoria de Planejamento e Gestão - SERIN		(em R\$ 1,00)	
Código / Especificação (Função, Subfunção, Programa, Projeto/Atividade, Objeto e Modalidade de Aplicação)	F / S	Pessoal e Enc.Sociais	Juros e Enc. da Dívida	Outras Desp. Correntes	Investimentos	Inversões Financeiras	Amortização e Refinanciamento da Dívida	Total	
<b>Art. 2º e art. 22 da Lei nº 4.320/64</b>									
2022 Assistência à Saúde dos Servidores Públicos Estaduais e seus Dependentes - Planserv	S			37.000				37.000	
Atender despesas com a contribuição patronal para o sistema de assistência à saúde dos servidores públicos estaduais e seus dependentes, inclusive dos servidores em Regime Especial de Direito Administrativo - Reda									
91 Aplicação Direta Decorrente de Operação entre Órgãos, Fundos e Entidades Integrantes dos Orçamentos				37.000				37.000	
331 Proteção e Benefícios ao Trabalhador				190.000				190.000	
502 Ações de Apoio Administrativo do Poder Executivo				190.000				190.000	
2013 Auxílios Transporte e Alimentação aos Servidores e Empregados Públicos	F			190.000				190.000	
Atender despesas com auxílios transporte e alimentação para servidores e empregados públicos, inclusive em contratação por tempo determinado - Reda e CLT, conforme autorização legal									
90 Aplicações Diretas				190.000				190.000	
28 Encargos Especiais		5.000						5.000	
846 Outros Encargos Especiais		5.000						5.000	
900 Operação Especial do Poder Executivo		5.000						5.000	
8001 Encargos com Cumprimento de Sentença Judicial	F	5.000						5.000	
Atender despesas com sentenças judiciais resultantes de precatórios, sentenças transitadas em julgado,									

1244

 Governo do Estado da Bahia  
 Orçamento 2022

Orçamentos Fiscal e da Seguridade Social - Recursos de Todas as Fontes		Poder: 3 - Executivo		Órgão: 29 - Secretaria de Relações Institucionais		Unid. Orçamentária: 101 - Assessoria de Planejamento e Gestão - SERIN		(em R\$ 1,00)	
Código / Especificação (Função, Subfunção, Programa, Projeto/Atividade, Objeto e Modalidade de Aplicação)	F / S	Pessoal e Enc.Sociais	Juros e Enc. da Dívida	Outras Desp. Correntes	Investimentos	Inversões Financeiras	Amortização e Refinanciamento da Dívida	Total	
<b>Art. 2º e art. 22 da Lei nº 4.320/64</b>									
8001 Encargos com Cumprimento de Sentença Judicial									
sentenças transitadas em julgado de pequeno valor, na forma definida em lei, decisões judiciais e outros débitos judiciais periódicos vincendos									
90 Aplicações Diretas		5.000						5.000	
<b>Total do Orçamento Fiscal</b>		<b>5.176.000</b>		<b>3.064.000</b>	<b>200.000</b>			<b>8.440.000</b>	
<b>Total do Orçamento da Seguridade Social</b>				<b>39.000</b>				<b>39.000</b>	
<b>Total Geral</b>		<b>5.176.000</b>		<b>3.103.000</b>	<b>200.000</b>			<b>8.479.000</b>	

1245

 Governo do Estado da Bahia  
 Orçamento 2022

Orçamentos Fiscal e da Seguridade Social - Recursos de Todas as Fontes		Poder: 3 - Executivo		Órgão: 30 - Secretaria de Promoção da Igualdade Racial		Unid. Orçamentária: 101 - Assessoria de Planejamento e Gestão - SEPRONI		(em R\$ 1,00)	
Código / Especificação (Função, Subfunção, Programa, Projeto/Atividade, Objeto e Modalidade de Aplicação)	F / S	Pessoal e Enc.Sociais	Juros e Enc. da Dívida	Outras Desp. Correntes	Investimentos	Inversões Financeiras	Amortização e Refinanciamento da Dívida	Total	
<b>Art. 2º e art. 22 da Lei nº 4.320/64</b>									
14 Direitos da Cidadania		4.334.000		7.262.000	100.000			11.696.000	
122 Administração Geral		4.334.000		2.698.000	100.000			7.132.000	
308 Inclusão Socioprodutiva e Mundo do Trabalho				73.000				73.000	
4131 Administração de Bolsa Estágio de Nível Superior - Partiu Estágio/Mais Futuro	F			73.000				73.000	
Atender despesas com o pagamento de bolsa estágio para estudantes de nível superior do programa Partiu Estágio/Mais Futuro, dando oportunidade a universitários baianos na Administração Pública Estadual									
90 Aplicações Diretas				73.000				73.000	
315 Gestão Governamental					100.000			100.000	
7950 Modernização do Órgão Público	F				100.000			100.000	
Modernizar órgão público através da implantação de novas tecnologias de informação, comunicação e gestão, bem como aparelhamento e reaparelhamento das unidades, proporcionando a melhoria na qualidade dos serviços prestados à sociedade									
90 Aplicações Diretas					100.000			100.000	
502 Ações de Apoio Administrativo do Poder Executivo		4.334.000		2.625.000				6.959.000	
2000 Manutenção de Serviços Técnicos e Administrativos	F	178.000		2.425.000				2.603.000	
Atender despesas administrativas e outros serviços auxiliares, bem como de assessoramento e controle									
90 Aplicações Diretas		178.000		2.421.000				2.599.000	

1246

 Governo do Estado da Bahia  
 Orçamento 2022

Orçamentos Fiscal e da Seguridade Social - Recursos de Todas as Fontes		Poder: 3 - Executivo		Órgão: 30 - Secretaria de Promoção da Igualdade Racial		Unid. Orçamentária: 101 - Assessoria de Planejamento e Gestão - SEPRONI		(em R\$ 1,00)	
Código / Especificação (Função, Subfunção, Programa, Projeto/Atividade, Objeto e Modalidade de Aplicação)	F / S	Pessoal e Enc.Sociais	Juros e Enc. da Dívida	Outras Desp. Correntes	Investimentos	Inversões Financeiras	Amortização e Refinanciamento da Dívida	Total	
<b>Art. 2º e art. 22 da Lei nº 4.320/64</b>									
91 Aplicação Direta Decorrente de Operação entre Órgãos, Fundos e Entidades Integrantes dos Orçamentos				4.000				4.000	
2001 Administração de Pessoal e Encargos	F	3.313.000						3.313.000	
Atender despesas com vencimentos, vantagens de pessoal e obrigações patronais									
90 Aplicações Diretas		3.269.000						3.269.000	
91 Aplicação Direta Decorrente de Operação entre Órgãos, Fundos e Entidades Integrantes dos Orçamentos				44.000				44.000	
2005 Administração de Pessoal sob Regime Especial de Direito Administrativo - Reda	F	843.000						843.000	
Atender despesas com pessoal sob Regime Especial de Direito Administrativo - Reda, através de contratação por tempo determinado facultada pela Constituição Federal em seu art. 37, inciso IX e de acordo com os artigos 292 a 295 da Lei nº 6.877/94									
90 Aplicações Diretas		843.000						843.000	
2018 Encargos com Concessionárias de Serviços Públicos em Unidade Administrativa	F			200.000				200.000	
Atender despesas com o fornecimento de energia elétrica, água e esgoto, telefonia, correios, gás e outros serviços concedidos em unidades administrativas									
90 Aplicações Diretas				200.000				200.000	

1247

 Governo do Estado da Bahia  
 Orçamento 2022

Orçamentos Fiscal e da Seguridade Social - Recursos de Todas as Fontes		Poder: 3 - Executivo		Órgão: 30 - Secretaria de Promoção da Igualdade Racial		Unid. Orçamentária: 101 - Assessoria de Planejamento e Gestão - SEPRONI		(em R\$ 1,00)	
Código / Especificação (Função, Subfunção, Programa, Projeto/Atividade, Objeto e Modalidade de Aplicação)	F / S	Pessoal e Enc.Sociais	Juros e Enc. da Dívida	Outras Desp. Correntes	Investimentos	Inversões Financeiras	Amortização e Refinanciamento da Dívida	Total	
<b>Art. 2º e art. 22 da Lei nº 4.320/64</b>									
126 Tecnologia da Informação				304.000				304.000	
502 Ações de Apoio Administrativo do Poder Executivo									
2002 Manutenção de Serviços de Tecnologia da Informação e Comunicação	F			304.000				304.000	
Atender despesas com a manutenção de serviços de tecnologia da informação e comunicação, visando otimização e racionalização dos recursos disponíveis									
90 Aplicações Diretas				304.000				304.000	
131 Comunicação Social				72.000				72.000	
502 Ações de Apoio Administrativo do Poder Executivo				72.000				72.000	
2020 Publicidade de Ato Oficial do Órgão	F			72.000				72.000	
Atender despesas com publicação de atos da administração pública em atendimento ao Art. 22 da Constituição Estadual									
90 Aplicações Diretas				72.000				72.000	
302 Assistência Hospitalar e Ambulatorial				22.000				22.000	
502 Ações de Apoio Administrativo do Poder Executivo				22.000				22.000	
2022 Assistência à Saúde dos Servidores Públicos Estaduais e seus Dependentes - Planserv	S			22.000				22.000	
Atender despesas com a contribuição patronal para o sistema de assistência à saúde dos servidores públicos estaduais e seus dependentes, inclusive dos servidores em Regime Especial de									

1248

 Governo do Estado da Bahia  
 Orçamento 2022

Orçamentos Fiscal e da Seguridade Social - Recursos de Todas as Fontes		Poder: 3 - Executivo		Órgão: 30 - Secretaria de Promoção da Igualdade Racial		Unid. Orçamentária: 101 - Assessoria de Planejamento e Gestão - SEPRONI		(em R\$ 1,00)	
Código / Especificação (Função, Subfunção, Programa, Projeto/Atividade, Objeto e Modalidade de Aplicação)	F / S	Pessoal e Enc.Sociais	Juros e Enc. da Dívida	Outras Desp. Correntes	Investimentos	Inversões Financeiras	Amortização e Refinanciamento da Dívida	Total	
<b>Art. 2º e art. 22 da Lei nº 4.320/64</b>									
2022 Assistência à Saúde dos Servidores Públicos Estaduais e seus Dependentes - Planserv									
Direito Administrativo - Reda									
91 Aplicação Direta Decorrente de Operação entre Órgãos, Fundos e Entidades Integrantes dos Orçamentos				22.000				22.000	
331 Proteção e Benefícios ao Trabalhador				151.000				151.000	
502 Ações de Apoio Administrativo do Poder Executivo				151.000				151.000	
2013 Auxílios Transporte e Alimentação aos Servidores e Empregados Públicos	F			151.000				151.000	
Atender despesas com auxílios transporte e alimentação para servidores e empregados públicos, inclusive em contratação por tempo determinado - Reda e CLT, conforme autorização legal									
90 Aplicações Diretas				151.000				151.000	
422 Direitos Individuais, Coletivos e Difusos				4.015.000				4.015.000	
307 Igualdade Racial, Povos e Comunidades Tradicionais				4.015.000				4.015.000	
3525 Realização de Campanha de Promoção da Igualdade Racial e de Combate à Intolerância Religiosa	F			450.000				450.000	
Promover e articular ações de combate ao racismo e à intolerância religiosa, através de campanhas de conscientização da necessidade de desconstrução da cultura racista, com articulações intersectoriais e fortalecimento do Estatuto da Igualdade									

1249



Governor do Estado da Bahia  
Orçamento 2022

Orçamentos Fiscal e da Seguridade Social - Recursos de Todas as Fontes Poder: 3 - Executivo  
Programa de Trabalho, por Poder, Órgão e Unidade Orçamentária Órgão: 30 - Secretaria de Promoção da Igualdade Racial  
Unid. Orçamentária: 101 - Assessoria de Planejamento e Gestão - SEPROMI

Art. 2º e art. 22 da Lei nº 4.320/64 (em R\$ 1.00)

Código / Especificação (Função, Subfunção, Programa, Projeto/Atividade, Objetivo e Modalidade de Aplicação)	F / S	Pessoal e Enc.Sociais	Juros e Enc. da Dívida	Outras Desp. Correntes	Investimentos	Inversões Financeiras	Amortização e Refinanciamento da Dívida	Total
<b>3825 Realização de Campanha de Promoção da Igualdade Racial e de Combate à Intolerância Religiosa Racial</b>								
90 Aplicações Diretas				450.000				450.000
<b>4034 Municipalização e Territorialização da Política de Promoção da Igualdade Racial</b>	F			45.000				45.000
Ampliar a municipalização e territorialização da Política de Promoção da Igualdade Racial, visando fortalecer as ações de defesa de direitos da comunidade negra e o Sistema Estadual de Promoção da Igualdade Racial								
90 Aplicações Diretas				45.000				45.000
<b>4076 Apoio a Ações da Sepromi Itinerante</b>	F			50.000				50.000
Apoiar ações da unidade itinerante nos municípios e Territórios de Identidade, visando fortalecer o combate ao racismo e à intolerância religiosa, bem como estimular o desenvolvimento sustentável								
90 Aplicações Diretas				50.000				50.000
<b>5103 Capacitação para Enfrentamento ao Racismo e Intolerância Religiosa</b>	F			40.000				40.000
Capacitar a população no âmbito estadual para a temática do combate ao racismo e intolerância religiosa								
90 Aplicações Diretas				40.000				40.000
<b>5599 Realização de Ações para Visibilidade e Permanência de Povos e Comunidades Tradicionais</b>	F			950.000				950.000

1250

Governor do Estado da Bahia  
Orçamento 2022

Orçamentos Fiscal e da Seguridade Social - Recursos de Todas as Fontes Poder: 3 - Executivo  
Programa de Trabalho, por Poder, Órgão e Unidade Orçamentária Órgão: 32 - Secretaria de Turismo  
Unid. Orçamentária: 101 - Assessoria de Planejamento e Gestão - SETUR

Art. 2º e art. 22 da Lei nº 4.320/64 (em R\$ 1.00)

Código / Especificação (Função, Subfunção, Programa, Projeto/Atividade, Objetivo e Modalidade de Aplicação)	F / S	Pessoal e Enc.Sociais	Juros e Enc. da Dívida	Outras Desp. Correntes	Investimentos	Inversões Financeiras	Amortização e Refinanciamento da Dívida	Total
<b>23 Comércio e Serviços</b>		14.263.000		24.361.000	2.100.000			40.724.000
<b>122 Administração Geral</b>		14.263.000		5.921.000				20.184.000
<b>308 Inclusão Socioeconômica e Mundo do Trabalho</b>				168.000				168.000
<b>4131 Administração de Bolsa Estágio de Nível Superior - Partiu Estágio/Mais Futuro</b>	F			168.000				168.000
Atender despesas com o pagamento de bolsa estágio para estudantes de nível superior do programa Partiu Estágio/Mais Futuro, dando oportunidade a universitários balneares na Administração Pública Estadual								
90 Aplicações Diretas				168.000				168.000
<b>502 Ações de Apoio Administrativo do Poder Executivo</b>		14.263.000		5.753.000				20.016.000
<b>2000 Manutenção de Serviços Técnicos e Administrativos</b>	F			4.814.000				4.814.000
Atender despesas administrativas e outros serviços auxiliares, bem como de assessoramento e controle								
90 Aplicações Diretas				4.814.000				4.814.000
<b>2001 Administração de Pessoal e Encargos</b>	F	14.263.000						14.263.000
Atender despesas com vencimentos, vantagens de pessoal e obrigações patronais								
90 Aplicações Diretas		14.000.000						14.000.000
<b>91 Aplicação Direta Decorrente de Operação entre Órgãos, Fundos e Entidades Integrantes dos Orçamentos</b>		263.000						263.000

1253

Governor do Estado da Bahia  
Orçamento 2022

Orçamentos Fiscal e da Seguridade Social - Recursos de Todas as Fontes Poder: 3 - Executivo  
Programa de Trabalho, por Poder, Órgão e Unidade Orçamentária Órgão: 30 - Secretaria de Promoção da Igualdade Racial  
Unid. Orçamentária: 101 - Assessoria de Planejamento e Gestão - SEPROMI

Art. 2º e art. 22 da Lei nº 4.320/64 (em R\$ 1.00)

Código / Especificação (Função, Subfunção, Programa, Projeto/Atividade, Objetivo e Modalidade de Aplicação)	F / S	Pessoal e Enc.Sociais	Juros e Enc. da Dívida	Outras Desp. Correntes	Investimentos	Inversões Financeiras	Amortização e Refinanciamento da Dívida	Total
<b>5599 Realização de Ações para Visibilidade e Permanência de Povos e Comunidades Tradicionais</b>								
Realizar ações que possam assegurar a visibilidade e permanência dos Povos e Comunidades Tradicionais nos territórios, por meio da apresentação de dados geográficos e qualitativos								
90 Aplicações Diretas				950.000				950.000
<b>5713 Apoio Técnico e Financeiro a Projeto de Promoção da Igualdade Racial e Desenvolvimento Sustentável de Povos e Comunidades Tradicionais</b>	F			2.480.000				2.480.000
Apoiar técnica e financeiramente, através de lançamento e seleção de editais, projetos e ações que contribuam para a desconstrução do racismo e da intolerância religiosa e para o desenvolvimento sustentável de Povos e Comunidades Tradicionais, promovendo a celebração, valorização, o resgate e as potencialidades da população negra e sua história, bem como o fortalecimento dos Povos e Comunidades Tradicionais no território baiano								
90 Aplicações Diretas				980.000				980.000
50 Transferências a Instituições Privadas sem Fins Lucrativos				1.500.000				1.500.000
<b>28 Encargos Especiais</b>		5.000						5.000
<b>846 Outros Encargos Especiais</b>		5.000						5.000
<b>900 Operação Especial do Poder Executivo</b>		5.000						5.000

1251

Governor do Estado da Bahia  
Orçamento 2022

Orçamentos Fiscal e da Seguridade Social - Recursos de Todas as Fontes Poder: 3 - Executivo  
Programa de Trabalho, por Poder, Órgão e Unidade Orçamentária Órgão: 32 - Secretaria de Turismo  
Unid. Orçamentária: 101 - Assessoria de Planejamento e Gestão - SETUR

Art. 2º e art. 22 da Lei nº 4.320/64 (em R\$ 1.00)

Código / Especificação (Função, Subfunção, Programa, Projeto/Atividade, Objetivo e Modalidade de Aplicação)	F / S	Pessoal e Enc.Sociais	Juros e Enc. da Dívida	Outras Desp. Correntes	Investimentos	Inversões Financeiras	Amortização e Refinanciamento da Dívida	Total
<b>2009 Encargos com Benefícios Especiais</b>	S			3.000				3.000
Atender despesas com encargos de benefícios concedidos mediante leis específicas, tais como pensões especiais, auxílio-natalidade, auxílio-funeral, auxílio-creche ou pré-escolar, salário-família, auxílio-reclusão, auxílio-fardamento de militar, indenização de transporte de bagagem para militar e demais benefícios não previdenciários								
90 Aplicações Diretas				3.000				3.000
<b>2018 Encargos com Concessões de Serviços Públicos em Unidade Administrativa</b>	F			936.000				936.000
Atender despesas com o fornecimento de energia elétrica, água e esgoto, telefonia, correios, gás e outros serviços concedidos em unidades administrativas								
90 Aplicações Diretas				936.000				936.000
<b>126 Tecnologia da Informação</b>				350.000				350.000
<b>502 Ações de Apoio Administrativo do Poder Executivo</b>				350.000				350.000
<b>2002 Manutenção de Serviços de Tecnologia da Informação e Comunicação</b>	F			350.000				350.000
Atender despesas com a manutenção de serviços de tecnologia da informação e comunicação, visando otimização e racionalização dos recursos disponíveis								
90 Aplicações Diretas				350.000				350.000
<b>131 Comunicação Social</b>				48.000				48.000

1254

Governor do Estado da Bahia  
Orçamento 2022

Orçamentos Fiscal e da Seguridade Social - Recursos de Todas as Fontes Poder: 3 - Executivo  
Programa de Trabalho, por Poder, Órgão e Unidade Orçamentária Órgão: 30 - Secretaria de Promoção da Igualdade Racial  
Unid. Orçamentária: 101 - Assessoria de Planejamento e Gestão - SEPROMI

Art. 2º e art. 22 da Lei nº 4.320/64 (em R\$ 1.00)

Código / Especificação (Função, Subfunção, Programa, Projeto/Atividade, Objetivo e Modalidade de Aplicação)	F / S	Pessoal e Enc.Sociais	Juros e Enc. da Dívida	Outras Desp. Correntes	Investimentos	Inversões Financeiras	Amortização e Refinanciamento da Dívida	Total
<b>8001 Encargos com Cumprimento de Sentença Judicial</b>	F	5.000						5.000
Atender despesas com sentenças judiciais resultantes de precatórios, sentenças transitadas em julgado, sentenças transitadas em julgado de pequeno valor, na forma definida em lei, decisões judiciais e outros débitos judiciais periódicos vincendos								
90 Aplicações Diretas		5.000						5.000
<b>Total do Orçamento Fiscal</b>		<b>4.339.000</b>		<b>7.240.000</b>	<b>100.000</b>			<b>11.679.000</b>
<b>Total do Orçamento da Seguridade Social</b>				<b>22.000</b>				<b>22.000</b>
<b>Total Geral</b>		<b>4.339.000</b>		<b>7.262.000</b>	<b>100.000</b>			<b>11.701.000</b>

1252

Governor do Estado da Bahia  
Orçamento 2022

Orçamentos Fiscal e da Seguridade Social - Recursos de Todas as Fontes Poder: 3 - Executivo  
Programa de Trabalho, por Poder, Órgão e Unidade Orçamentária Órgão: 32 - Secretaria de Turismo  
Unid. Orçamentária: 101 - Assessoria de Planejamento e Gestão - SETUR

Art. 2º e art. 22 da Lei nº 4.320/64 (em R\$ 1.00)

Código / Especificação (Função, Subfunção, Programa, Projeto/Atividade, Objetivo e Modalidade de Aplicação)	F / S	Pessoal e Enc.Sociais	Juros e Enc. da Dívida	Outras Desp. Correntes	Investimentos	Inversões Financeiras	Amortização e Refinanciamento da Dívida	Total
<b>502 Ações de Apoio Administrativo do Poder Executivo</b>				48.000				48.000
<b>2020 Publicidade de Ato Oficial do Órgão</b>	F			48.000				48.000
Atender despesas com publicação de atos da administração pública em atendimento ao Art. 22 da Constituição Estadual								
90 Aplicações Diretas				48.000				48.000
<b>302 Assistência Hospitalar e Ambulatorial</b>				114.000				114.000
<b>502 Ações de Apoio Administrativo do Poder Executivo</b>				114.000				114.000
<b>2022 Assistência à Saúde dos Servidores Públicos Estaduais e seus Dependentes - Planserv</b>	S			114.000				114.000
Atender despesas com a contribuição patronal para o sistema de assistência à saúde dos servidores públicos estaduais e seus dependentes, inclusive dos servidores em Regime Especial de Direito Administrativo - Rada								
91 Aplicação Direta Decorrente de Operação entre Órgãos, Fundos e Entidades Integrantes dos Orçamentos				114.000				114.000
<b>331 Proteção e Benefícios ao Trabalhador</b>				549.000				549.000
<b>502 Ações de Apoio Administrativo do Poder Executivo</b>				549.000				549.000
<b>2013 Auxílios Transporte e Alimentação aos Servidores e Empregados Públicos</b>	F			549.000				549.000
Atender despesas com auxílios transporte e alimentação para servidores e empregados públicos.								

1255



SALVADOR, TERÇA-FEIRA, 25 DE JANEIRO DE 2022 - ANO CVI - Nº 23.339

Governo do Estado da Bahia										
Orçamento 2022										
Orçamentos Fiscal e da Seguridade Social - Recursos de Todas as Fontes										
Poder: 3 - Executivo										
Programa de Trabalho, por Poder, Órgão e Unidade Orçamentária										
Unid. Orçamentária: 101 - Assessoria de Planejamento e Gestão - SETUR										
Art. 2º e art. 22 da Lei nº 4.320/64 (em R\$ 1,00)										
Código / Especificação (Função, Subfunção, Programa, Projeto/Atividade, Objeto e Modalidade de Aplicação)	F / S	Pessoal e Enc.Sociais	Juros e Enc. da Dívida	Outras Desp. Correntes	Investimentos	Inversões Financeiras	Amortização e Refinanciamento da Dívida	Total		
<b>2013 Auxílios Transporte e Alimentação aos Servidores e Empregados Públicos</b> inclusive em contratação por tempo determinado - Reia e CLT, conforme autorização legal										
90 Aplicações Diretas				549.000						549.000
<b>451 Infraestrutura Urbana</b>				900.000	2.000.000					2.900.000
<b>303 Desenvolvimento Produtivo</b>				900.000	2.000.000					2.900.000
<b>5491 Recuperação de Infraestrutura Turística</b>	F			900.000	2.000.000					2.900.000
Recuperar as infraestruturas turísticas, visando a melhoria da qualidade dos equipamentos e áreas de uso público										
90 Aplicações Diretas				900.000	2.000.000					2.900.000
<b>695 Turismo</b>				16.479.000						16.479.000
<b>303 Desenvolvimento Produtivo</b>				16.479.000						16.479.000
<b>3701 Apoio à Realização de Evento na Área de Turismo</b>	F			3.558.000						3.558.000
Apoiar a realização de eventos geradores de fluxo turístico, visando incrementar o turismo, promovendo e divulgando o destino Bahia										
90 Aplicações Diretas				3.558.000						3.558.000
<b>5483 Elaboração de Instrumento de Planejamento da Área de Turismo</b>	F			1.800.000						1.800.000
Dotar o órgão gestor do turismo de instrumentos de planejamento de natureza multisetorial, visando a captação de recursos, execução de projetos relacionados ao turismo, realizar levantamentos, diagnósticos, pesquisas e estudos										
90 Aplicações Diretas				1.800.000						1.800.000

1256

Governo do Estado da Bahia										
Orçamento 2022										
Orçamentos Fiscal e da Seguridade Social - Recursos de Todas as Fontes										
Poder: 3 - Executivo										
Programa de Trabalho, por Poder, Órgão e Unidade Orçamentária										
Unid. Orçamentária: 101 - Assessoria de Planejamento e Gestão - SETUR										
Art. 2º e art. 22 da Lei nº 4.320/64 (em R\$ 1,00)										
Código / Especificação (Função, Subfunção, Programa, Projeto/Atividade, Objeto e Modalidade de Aplicação)	F / S	Pessoal e Enc.Sociais	Juros e Enc. da Dívida	Outras Desp. Correntes	Investimentos	Inversões Financeiras	Amortização e Refinanciamento da Dívida	Total		
90 Aplicações Diretas				1.800.000						1.800.000
<b>5490 Implantação de Sinalização Turística</b>	F			500.000						500.000
Facilitar o acesso às localidades turísticas, através da implantação de sinalizações marítimas e terrestres										
90 Aplicações Diretas				500.000						500.000
<b>5495 Capacitação de Profissional e Empregado da Área de Turismo</b>	F			1.400.000						1.400.000
Capacitar profissionais e empregados do setor de turismo, visando a melhoria da qualidade dos serviços ofertados										
90 Aplicações Diretas				1.400.000						1.400.000
<b>5891 Participação em Feira, Congresso e Evento Relacionado ao Turismo</b>	F			5.000.000						5.000.000
Participar de feiras, congressos, seminários e outros eventos relacionados com a promoção do destino Bahia										
90 Aplicações Diretas				5.000.000						5.000.000
<b>6936 Funcionamento de Rede Integrada de Informações Turísticas</b>	F			4.221.000						4.221.000
Assegurar o funcionamento da rede integrada de informações turísticas, possibilitando atendimento de qualidade através do Disque Bahia Turismo e postos de atendimento ao turista										
90 Aplicações Diretas				4.221.000						4.221.000
<b>784 Transporte Hidroviário</b>					100.000					100.000
<b>303 Desenvolvimento Produtivo</b>					100.000					100.000

1257

Governo do Estado da Bahia										
Orçamento 2022										
Orçamentos Fiscal e da Seguridade Social - Recursos de Todas as Fontes										
Poder: 3 - Executivo										
Programa de Trabalho, por Poder, Órgão e Unidade Orçamentária										
Unid. Orçamentária: 101 - Assessoria de Planejamento e Gestão - SETUR										
Art. 2º e art. 22 da Lei nº 4.320/64 (em R\$ 1,00)										
Código / Especificação (Função, Subfunção, Programa, Projeto/Atividade, Objeto e Modalidade de Aplicação)	F / S	Pessoal e Enc.Sociais	Juros e Enc. da Dívida	Outras Desp. Correntes	Investimentos	Inversões Financeiras	Amortização e Refinanciamento da Dívida	Total		
<b>5489 Implantação de Infraestrutura de Turismo Náutico</b>	F				100.000					100.000
Implantar infraestrutura de apoio ao turismo náutico, proporcionando maior conforto e segurança aos usuários deste segmento										
90 Aplicações Diretas					100.000					100.000
<b>28 Encargos Especiais</b>		5.000								5.000
<b>846 Outros Encargos Especiais</b>		5.000								5.000
<b>900 Operação Especial do Poder Executivo</b>		5.000								5.000
<b>8001 Encargos com Cumprimento de Sentença Judicial</b>	F	5.000								5.000
Atender despesas com sentenças judiciais resultantes de precatórios, sentenças transitadas em julgado, sentenças transitadas em julgado de pequeno valor, na forma definida em lei, decisões judiciais e outros débitos judiciais periódicos vincendos										
90 Aplicações Diretas		5.000								5.000
<b>Total do Orçamento Fiscal</b>		<b>14.268.000</b>		<b>24.244.000</b>	<b>2.100.000</b>					<b>40.612.000</b>
<b>Total do Orçamento da Seguridade Social</b>				<b>117.000</b>						<b>117.000</b>
<b>Total Geral</b>		<b>14.268.000</b>		<b>24.361.000</b>	<b>2.100.000</b>					<b>40.729.000</b>

1258

Governo do Estado da Bahia										
Orçamento 2022										
Orçamentos Fiscal e da Seguridade Social - Recursos de Todas as Fontes										
Poder: 3 - Executivo										
Programa de Trabalho, por Poder, Órgão e Unidade Orçamentária										
Unid. Orçamentária: 801 - Superintendência de Fomento ao Turismo do Estado da Bahia										
Art. 2º e art. 22 da Lei nº 4.320/64 (em R\$ 1,00)										
Código / Especificação (Função, Subfunção, Programa, Projeto/Atividade, Objeto e Modalidade de Aplicação)	F / S	Pessoal e Enc.Sociais	Juros e Enc. da Dívida	Outras Desp. Correntes	Investimentos	Inversões Financeiras	Amortização e Refinanciamento da Dívida	Total		
<b>23 Comércio e Serviços</b>		120.000		38.299.280						38.419.280
<b>122 Administração Geral</b>				1.501.000						1.501.000
<b>502 Ações de Apoio Administrativo do Poder Executivo</b>				1.501.000						1.501.000
<b>2000 Manutenção de Serviços Técnicos e Administrativos</b>	F			1.465.000						1.465.000
Atender despesas administrativas e outros serviços auxiliares, bem como de assessoramento e controle										
90 Aplicações Diretas				1.465.000						1.465.000
<b>2018 Encargos com Concessionárias de Serviços Públicos em Unidade Administrativa</b>	F			36.000						36.000
Atender despesas com o fornecimento de energia elétrica, água e esgoto, telefonia, correios, gás e outros serviços concedidos em unidades administrativas										
90 Aplicações Diretas				36.000						36.000
<b>126 Tecnologia da Informação</b>		120.000		512.000						632.000
<b>502 Ações de Apoio Administrativo do Poder Executivo</b>		120.000		512.000						632.000
<b>2002 Manutenção de Serviços de Tecnologia da Informação e Comunicação</b>	F	120.000		512.000						632.000
Atender despesas com a manutenção de serviços de tecnologia da informação e comunicação, visando otimização e racionalização dos recursos disponíveis										
90 Aplicações Diretas		120.000		512.000						632.000
<b>131 Comunicação Social</b>				100.000						100.000
<b>502 Ações de Apoio Administrativo do</b>				100.000						100.000

1259

Governo do Estado da Bahia										
Orçamento 2022										
Orçamentos Fiscal e da Seguridade Social - Recursos de Todas as Fontes										
Poder: 3 - Executivo										
Programa de Trabalho, por Poder, Órgão e Unidade Orçamentária										
Unid. Orçamentária: 801 - Superintendência de Fomento ao Turismo do Estado da Bahia										
Art. 2º e art. 22 da Lei nº 4.320/64 (em R\$ 1,00)										
Código / Especificação (Função, Subfunção, Programa, Projeto/Atividade, Objeto e Modalidade de Aplicação)	F / S	Pessoal e Enc.Sociais	Juros e Enc. da Dívida	Outras Desp. Correntes	Investimentos	Inversões Financeiras	Amortização e Refinanciamento da Dívida	Total		
<b>Poder Executivo</b>										
<b>2020 Publicidade de Ato Oficial do Órgão</b>	F			100.000						100.000
Atender despesas com publicação de atos da administração pública em atendimento ao Art. 22 da Constituição Estadual										
90 Aplicações Diretas				100.000						100.000
<b>695 Turismo</b>				36.186.280						36.186.280
<b>303 Desenvolvimento Produtivo</b>				36.186.280						36.186.280
<b>5893 Apoio a Evento de Interesse Turístico para a Divulgação do Destino Bahia</b>	F			23.418.280						23.418.280
Apoiar evento de interesse turístico nacional e internacional, inclusive financeiramente, para a divulgação do destino Bahia, visando ampliar o fluxo turístico										
90 Aplicações Diretas				23.418.280						23.418.280
<b>6939 Realização de Campanha Turística Nacional e Internacional</b>	F			12.768.000						12.768.000
Realizar campanhas no âmbito nacional e internacional, elaborando material promocional para divulgar os produtos e destinos turísticos, visando ampliar o fluxo de turistas										
90 Aplicações Diretas				12.768.000						12.768.000
<b>Total do Orçamento Fiscal</b>		<b>120.000</b>		<b>38.299.280</b>						<b>38.419.280</b>
<b>Total do Orçamento da Seguridade Social</b>				<b>100.000</b>						<b>100.000</b>
<b>Total Geral</b>		<b>120.000</b>		<b>38.299.280</b>						<b>38.419.280</b>

1260

Governo do Estado da Bahia										
Orçamento 2022										
Orçamentos Fiscal e da Seguridade Social - Recursos de Todas as Fontes										
Poder: 3 - Executivo										
Programa de Trabalho, por Poder, Órgão e Unidade Orçamentária										
Unid. Orçamentária: 101 - Gabinete do Governador										
Art. 2º e art. 22 da Lei nº 4.320/64 (em R\$ 1,00)										
Código / Especificação (Função, Subfunção, Programa, Projeto/Atividade, Objeto e Modalidade de Aplicação)	F / S	Pessoal e Enc.Sociais	Juros e Enc. da Dívida	Outras Desp. Correntes	Investimentos	Inversões Financeiras	Amortização e Refinanciamento da Dívida	Total		
<b>04 Administração</b>		14.033.000		11.531.000	152.000					25.716.000
<b>121 Planejamento e Orçamento</b>				31.000						31.000
<b>315 Gestão Governamental</b>				31.000						31.000
<b>4884 Funcionamento do Conselho de Desenvolvimento Econômico e Social do Estado - Codes</b>	F			31.000						31.000
Assegurar o funcionamento do Conselho de Desenvolvimento Econômico e Social do Estado - Codes, possibilitando o desempenho das suas finalidades e competências na elaboração de políticas públicas e diretrizes voltadas para o desenvolvimento sustentável do Estado										
90 Aplicações Diretas				31.000						31.000
<b>122 Administração Geral</b>		14.033.000		9.253.000	152.000					23.438.000
<b>308 Inclusão Socioprodutiva e Mundo do Trabalho</b>				12.000						12.000
<b>4131 Administração de Bolsa Estágio de Nível Superior - Partiu Estágio/Mais Futuro</b>	F			12.000						12.000
Atender despesas com o pagamento de bolsa estágio para estudantes de nível superior do programa Partiu Estágio/Mais Futuro, dando oportunidade a universitários baianos na Administração Pública Estadual										
90 Aplicações Diretas				12.000						12.000
<b>315 Gestão Governamental</b>					152.000					152.000
<b>7950 Modernização de Órgão Público</b>	F				152.000					152.000
Modernizar órgão público através da implantação de novas tecnologias de										

1261





SALVADOR, TERÇA-FEIRA, 25 DE JANEIRO DE 2022 - ANO CVI - Nº 23.339

Governo do Estado da Bahia  
Orçamento 2022

Orçamentos Fiscal e da Seguridade Social - Recursos de Todas as Fontes  
Programa de Trabalho, por Poder, Órgão e Unidade Orçamentária

Poder: 3 - Executivo  
Órgão: 33 - Gabinete do Governador  
Unid. Orçamentária: 101 - Gabinete do Governador

Art. 2º e art. 22 da Lei nº 4.320/64 (em R\$ 1.000)

Código / Especificação (Função, Subfunção, Programa, Projeto/Atividade, Objeto e Modalidade de Aplicação)	F / S	Pessoal e Enc.Sociais	Juros e Enc. da Dívida	Outras Desp. Correntes	Investimentos	Inversões Financeiras	Amortização e Refinanciamento da Dívida	Total
<b>7950 Modernização de Órgão Público</b> informação, comunicação e gestão, bem como aparelhamento e reaparelhamento das unidades, proporcionando a melhoria na qualidade dos serviços prestados à sociedade					152.000			152.000
90 Aplicações Diretas								152.000
<b>502 Ações de Apoio Administrativo do Poder Executivo</b>		14.033.000		9.241.000				23.274.000
<b>2000 Manutenção de Serviços Técnicos e Administrativos</b> Atender despesas administrativas e outros serviços auxiliares, bem como de assessoramento e controle	F	1.200.000		4.720.000				5.920.000
90 Aplicações Diretas				4.720.000				5.920.000
<b>2001 Administração de Pessoal e Encargos</b> Atender despesas com vencimentos, vantagens de pessoal e obrigações patronais	F	12.833.000						12.833.000
90 Aplicações Diretas		12.533.000						12.533.000
91 Aplicação Direta Decorrente de Operação entre Órgãos, Fundos e Entidades Integrantes dos Orçamentos		300.000						300.000
<b>2003 Administração de Bolsa Complementar de Estagiário</b> Atender despesas com o pagamento de bolsa complementar aos estagiários, inclusive as relativas a transporte e seguro	F			14.000				14.000
90 Aplicações Diretas				14.000				14.000

1262

Governo do Estado da Bahia  
Orçamento 2022

Orçamentos Fiscal e da Seguridade Social - Recursos de Todas as Fontes  
Programa de Trabalho, por Poder, Órgão e Unidade Orçamentária

Poder: 3 - Executivo  
Órgão: 33 - Gabinete do Governador  
Unid. Orçamentária: 101 - Gabinete do Governador

Art. 2º e art. 22 da Lei nº 4.320/64 (em R\$ 1.000)

Código / Especificação (Função, Subfunção, Programa, Projeto/Atividade, Objeto e Modalidade de Aplicação)	F / S	Pessoal e Enc.Sociais	Juros e Enc. da Dívida	Outras Desp. Correntes	Investimentos	Inversões Financeiras	Amortização e Refinanciamento da Dívida	Total
<b>302 Assistência Hospitalar e Ambulatorial</b>				85.000				85.000
<b>502 Ações de Apoio Administrativo do Poder Executivo</b>				85.000				85.000
<b>2022 Assistência à Saúde dos Servidores Públicos Estaduais e seus Dependentes - Planserv</b> Atender despesas com a contribuição patronal para o sistema de assistência à saúde dos servidores públicos estaduais e seus dependentes, inclusive dos servidores em Regime Especial de Direito Administrativo - Reda	S			85.000				85.000
91 Aplicação Direta Decorrente de Operação entre Órgãos, Fundos e Entidades Integrantes dos Orçamentos				85.000				85.000
<b>331 Proteção e Benefícios ao Trabalhador</b>				385.000				385.000
<b>502 Ações de Apoio Administrativo do Poder Executivo</b>				385.000				385.000
<b>2013 Auxílios Transporte e Alimentação aos Servidores e Empregados Públicos</b> Atender despesas com auxílios transporte e alimentação para servidores e empregados públicos, inclusive em contratação por tempo determinado - Reda e CLT, conforme autorização legal	F			385.000				385.000
90 Aplicações Diretas				385.000				385.000
<b>28 Encargos Especiais</b>		5.000						5.000
<b>846 Outros Encargos Especiais</b>		5.000						5.000
<b>900 Operação Especial do Poder Executivo</b>		5.000						5.000

1265

Governo do Estado da Bahia  
Orçamento 2022

Orçamentos Fiscal e da Seguridade Social - Recursos de Todas as Fontes  
Programa de Trabalho, por Poder, Órgão e Unidade Orçamentária

Poder: 3 - Executivo  
Órgão: 33 - Gabinete do Governador  
Unid. Orçamentária: 101 - Gabinete do Governador

Art. 2º e art. 22 da Lei nº 4.320/64 (em R\$ 1.000)

Código / Especificação (Função, Subfunção, Programa, Projeto/Atividade, Objeto e Modalidade de Aplicação)	F / S	Pessoal e Enc.Sociais	Juros e Enc. da Dívida	Outras Desp. Correntes	Investimentos	Inversões Financeiras	Amortização e Refinanciamento da Dívida	Total
<b>2009 Encargos com Benefícios Especiais</b> Atender despesas com encargos de benefícios concedidos mediante leis específicas, tais como pensões especiais, auxílio-natalidade, auxílio-funeral, auxílio-creche ou pré-escolar, salário-família, auxílio-reclusão, auxílio-fardamento de militar, indenização de transporte de bagagem para militar e demais benefícios não previdenciários	S			10.000				10.000
90 Aplicações Diretas				10.000				10.000
<b>2018 Encargos com Concessionárias de Serviços Públicos em Unidade Administrativa</b> Atender despesas com o fornecimento de energia elétrica, água e esgoto, telefonia, correios, gás e outros serviços concedidos em unidades administrativas	F			147.000				147.000
90 Aplicações Diretas				147.000				147.000
<b>2948 Manutenção do Escritório de Representação do Governo em Brasília</b> Atender despesas com a manutenção e gestão do escritório de representação do Governo Estadual em Brasília	F			70.000				70.000
90 Aplicações Diretas				70.000				70.000
<b>4307 Manutenção do Cerimonial do Governo do Estado</b> Atender despesas com a manutenção e gestão do cerimonial do Governo do Estado	F			4.280.000				4.280.000
90 Aplicações Diretas				4.280.000				4.280.000

1263

Governo do Estado da Bahia  
Orçamento 2022

Orçamentos Fiscal e da Seguridade Social - Recursos de Todas as Fontes  
Programa de Trabalho, por Poder, Órgão e Unidade Orçamentária

Poder: 3 - Executivo  
Órgão: 33 - Gabinete do Governador  
Unid. Orçamentária: 101 - Gabinete do Governador

Art. 2º e art. 22 da Lei nº 4.320/64 (em R\$ 1.000)

Código / Especificação (Função, Subfunção, Programa, Projeto/Atividade, Objeto e Modalidade de Aplicação)	F / S	Pessoal e Enc.Sociais	Juros e Enc. da Dívida	Outras Desp. Correntes	Investimentos	Inversões Financeiras	Amortização e Refinanciamento da Dívida	Total
<b>8001 Encargos com Cumprimento de Sentença Judicial</b> Atender despesas com sentenças judiciais resultantes de precatórios, sentenças transitadas em julgado, sentenças transitadas em julgado de pequeno valor, na forma definida em lei, decisões judiciais e outros débitos judiciais periódicos vincendos	F	5.000						5.000
90 Aplicações Diretas		5.000						5.000
<b>Total do Orçamento Fiscal</b>		14.038.000		11.436.000	152.000			25.626.000
<b>Total do Orçamento da Seguridade Social</b>				95.000				95.000
<b>Total Geral</b>		14.038.000		11.531.000	152.000			25.721.000

1266

Governo do Estado da Bahia  
Orçamento 2022

Orçamentos Fiscal e da Seguridade Social - Recursos de Todas as Fontes  
Programa de Trabalho, por Poder, Órgão e Unidade Orçamentária

Poder: 3 - Executivo  
Órgão: 33 - Gabinete do Governador  
Unid. Orçamentária: 101 - Gabinete do Governador

Art. 2º e art. 22 da Lei nº 4.320/64 (em R\$ 1.000)

Código / Especificação (Função, Subfunção, Programa, Projeto/Atividade, Objeto e Modalidade de Aplicação)	F / S	Pessoal e Enc.Sociais	Juros e Enc. da Dívida	Outras Desp. Correntes	Investimentos	Inversões Financeiras	Amortização e Refinanciamento da Dívida	Total
<b>126 Tecnologia da Informação</b>				1.000.000				1.000.000
<b>502 Ações de Apoio Administrativo do Poder Executivo</b>				1,000.000				1,000.000
<b>2002 Manutenção de Serviços de Tecnologia da Informação e Comunicação</b> Atender despesas com a manutenção de serviços de tecnologia da informação e comunicação, visando otimização e racionalização dos recursos disponíveis	F			1,000.000				1,000.000
90 Aplicações Diretas				1,000.000				1,000.000
<b>131 Comunicação Social</b>				77.000				77.000
<b>502 Ações de Apoio Administrativo do Poder Executivo</b>				77.000				77.000
<b>2020 Publicidade de Ato Oficial do Órgão</b> Atender despesas com publicação de atos da administração pública em atendimento ao Art. 22 da Constituição Estadual	F			77.000				77.000
90 Aplicações Diretas				77.000				77.000
<b>212 Cooperação Internacional</b>				700.000				700.000
<b>315 Gestão Governamental</b>				700.000				700.000
<b>7082 Promoção de Evento de Parceria de Cooperação Internacional</b> Organizar e coordenar eventos, missões e visitas internacionais, fomentando a atração de investimentos e a cooperação para o desenvolvimento do Estado	F			700.000				700.000
90 Aplicações Diretas				700.000				700.000

1264

Governo do Estado da Bahia  
Orçamento 2022

Orçamentos Fiscal e da Seguridade Social - Recursos de Todas as Fontes  
Programa de Trabalho, por Poder, Órgão e Unidade Orçamentária

Poder: 3 - Executivo  
Órgão: 34 - Secretaria de Políticas para as Mulheres  
Unid. Orçamentária: 101 - Assessoria de Planejamento e Gestão - SPM

Art. 2º e art. 22 da Lei nº 4.320/64 (em R\$ 1.000)

Código / Especificação (Função, Subfunção, Programa, Projeto/Atividade, Objeto e Modalidade de Aplicação)	F / S	Pessoal e Enc.Sociais	Juros e Enc. da Dívida	Outras Desp. Correntes	Investimentos	Inversões Financeiras	Amortização e Refinanciamento da Dívida	Total
<b>14 Direitos da Cidadania</b>		3.446.000		4.759.000	550.000			8.755.000
<b>122 Administração Geral</b>		3.446.000		1.576.000	40.000			5.062.000
<b>308 Inclusão Socioproductiva e Mundo do Trabalho</b>				123.000				123.000
<b>4131 Administração de Bolsa Estágio de Nível Superior - Partiu Estágio/Mais Futuro</b> Atender despesas com o pagamento de bolsa estágio para estudantes de nível superior do programa Partiu Estágio/Mais Futuro, dando oportunidade a universitários balanos na Administração Pública Estadual	F			123.000				123.000
90 Aplicações Diretas				123.000				123.000
<b>315 Gestão Governamental</b>				40.000				40.000
<b>7950 Modernização de Órgão Público</b> Modernizar órgão público através da implantação de novas tecnologias de informação, comunicação e gestão, bem como aparelhamento e reaparelhamento das unidades, proporcionando a melhoria na qualidade dos serviços prestados à sociedade	F			40.000				40.000
90 Aplicações Diretas				40.000				40.000
<b>502 Ações de Apoio Administrativo do Poder Executivo</b>		3.446.000		1.453.000				4.899.000
<b>2000 Manutenção de Serviços Técnicos e Administrativos</b> Atender despesas administrativas e outros serviços auxiliares, bem como de assessoramento e controle	F			1.333.000				1.333.000
90 Aplicações Diretas				1.333.000				1.333.000

1267



SALVADOR, TERÇA-FEIRA, 25 DE JANEIRO DE 2022 - ANO CVI - Nº 23.339

Governo do Estado da Bahia										
Orçamento 2022										
Orçamentos Fiscal e da Seguridade Social - Recursos de Todas as Fontes										
Programa de Trabalho, por Poder, Órgão e Unidade Orçamentária										
Poder: 3 - Executivo										
Órgão: 34 - Secretaria de Políticas para as Mulheres										
Unid. Orçamentária: 101 - Assessoria de Planejamento e Gestão - SPM										
Art. 2º e art. 22 da Lei nº 4.320/64 (em R\$ 1,00)										
Código / Especificação (Função, Subfunção, Programa, Projeto/Atividade, Objeto e Modalidade de Aplicação)	F / S	Pessoal e Enc.Sociais	Juros e Enc. da Dívida	Outras Desp. Correntes	Investimentos	Inversões Financeiras	Amortização e Refinanciamento da Dívida	Total		
91 Aplicação Direta Decorrente de Operação entre Órgãos, Fundos e Entidades Integrantes dos Orçamentos				10.000				10.000		
<b>2001 Administração de Pessoal e Encargos</b>	F	3.035.000						3.035.000		
Atender despesas com vencimentos, vantagens de pessoal e obrigações patronais										
90 Aplicações Diretas		2.975.000						2.975.000		
91 Aplicação Direta Decorrente de Operação entre Órgãos, Fundos e Entidades Integrantes dos Orçamentos		60.000						60.000		
<b>2005 Administração de Pessoal sob Regime Especial de Direito Administrativo - Reda</b>	F	411.000						411.000		
Atender despesas com pessoal sob Regime Especial de Direito Administrativo - Reda, através de contratação por tempo determinado facultada pela Constituição Federal em seu art. 37, inciso IX e de acordo com os artigos 252 a 255 da Lei nº 6.877/94										
90 Aplicações Diretas		411.000						411.000		
<b>2018 Encargos com Concessionárias de Serviços Públicos em Unidade Administrativa</b>	F			120.000				120.000		
Atender despesas com o fornecimento de energia elétrica, água e esgoto, telefonia, correios, gás e outros serviços concedidos em unidades administrativas										
90 Aplicações Diretas				120.000				120.000		

1268

Governo do Estado da Bahia										
Orçamento 2022										
Orçamentos Fiscal e da Seguridade Social - Recursos de Todas as Fontes										
Programa de Trabalho, por Poder, Órgão e Unidade Orçamentária										
Poder: 3 - Executivo										
Órgão: 34 - Secretaria de Políticas para as Mulheres										
Unid. Orçamentária: 101 - Assessoria de Planejamento e Gestão - SPM										
Art. 2º e art. 22 da Lei nº 4.320/64 (em R\$ 1,00)										
Código / Especificação (Função, Subfunção, Programa, Projeto/Atividade, Objeto e Modalidade de Aplicação)	F / S	Pessoal e Enc.Sociais	Juros e Enc. da Dívida	Outras Desp. Correntes	Investimentos	Inversões Financeiras	Amortização e Refinanciamento da Dívida	Total		
50 Transferências a Instituições Privadas sem Fins Lucrativos				200.000				200.000		
90 Aplicações Diretas				700.000				700.000		
<b>331 Proteção e Benefícios ao Trabalhador</b>				165.000				165.000		
<b>502 Ações de Apoio Administrativo do Poder Executivo</b>				165.000				165.000		
<b>2013 Auxílios Transporte e Alimentação aos Servidores e Empregados Públicos</b>	F			165.000				165.000		
Atender despesas com auxílios transporte e alimentação para servidores e empregados públicos, inclusive em contratação por tempo determinado - Reda e CLT, conforme autorização legal										
90 Aplicações Diretas				165.000				165.000		
<b>422 Direitos Individuais, Coletivos e Difusos</b>				1.506.000	510.000			2.016.000		
<b>311 Política para as Mulheres</b>				1.506.000	510.000			2.016.000		
<b>3059 Capacitação com Ações Educativas na Temática de Enfrentamento à Violência Contra a Mulher</b>	F			57.000				57.000		
Realizar capacitação em unidades escolares com ações educativas junto aos estudantes, a fim de que sejam sensibilizados em favor da temática de enfrentamento à violência contra a mulher										
90 Aplicações Diretas				57.000				57.000		
<b>3061 Desenvolvimento de Sistema Interativo de Informações Padronizadas sobre a Violência contra a Mulher</b>	F				90.000			90.000		
Desenvolver um sistema interativo de										

1271

Governo do Estado da Bahia										
Orçamento 2022										
Orçamentos Fiscal e da Seguridade Social - Recursos de Todas as Fontes										
Programa de Trabalho, por Poder, Órgão e Unidade Orçamentária										
Poder: 3 - Executivo										
Órgão: 34 - Secretaria de Políticas para as Mulheres										
Unid. Orçamentária: 101 - Assessoria de Planejamento e Gestão - SPM										
Art. 2º e art. 22 da Lei nº 4.320/64 (em R\$ 1,00)										
Código / Especificação (Função, Subfunção, Programa, Projeto/Atividade, Objeto e Modalidade de Aplicação)	F / S	Pessoal e Enc.Sociais	Juros e Enc. da Dívida	Outras Desp. Correntes	Investimentos	Inversões Financeiras	Amortização e Refinanciamento da Dívida	Total		
<b>126 Tecnologia da Informação</b>				444.000				444.000		
<b>502 Ações de Apoio Administrativo do Poder Executivo</b>				444.000				444.000		
<b>2002 Manutenção de Serviços de Tecnologia da Informação e Comunicação</b>	F			444.000				444.000		
Atender despesas com a manutenção de serviços de tecnologia da informação e comunicação, visando otimização e racionalização dos recursos disponíveis										
90 Aplicações Diretas				444.000				444.000		
<b>128 Formação de Recursos Humanos</b>				70.000				70.000		
<b>311 Política para as Mulheres</b>				70.000				70.000		
<b>5553 Capacitação de Mulher em Situação de Vulnerabilidade Social</b>	F			30.000				30.000		
Realizar a qualificação, com formação profissional e ou cidadã, para mulheres em situação de vulnerabilidade social, promovendo a sua autonomia										
90 Aplicações Diretas				30.000				30.000		
<b>7820 Capacitação Técnica de Agente da Rede de Enfrentamento à Violência Contra a Mulher</b>	F			40.000				40.000		
Capacitar profissionais da Rede de enfrentamento à violência contra as mulheres, com vistas a melhorar a qualidade no atendimento às vítimas de violência										
90 Aplicações Diretas				40.000				40.000		
<b>131 Comunicação Social</b>				62.000				62.000		
<b>502 Ações de Apoio Administrativo do Poder Executivo</b>				62.000				62.000		

1269

Governo do Estado da Bahia										
Orçamento 2022										
Orçamentos Fiscal e da Seguridade Social - Recursos de Todas as Fontes										
Programa de Trabalho, por Poder, Órgão e Unidade Orçamentária										
Poder: 3 - Executivo										
Órgão: 34 - Secretaria de Políticas para as Mulheres										
Unid. Orçamentária: 101 - Assessoria de Planejamento e Gestão - SPM										
Art. 2º e art. 22 da Lei nº 4.320/64 (em R\$ 1,00)										
Código / Especificação (Função, Subfunção, Programa, Projeto/Atividade, Objeto e Modalidade de Aplicação)	F / S	Pessoal e Enc.Sociais	Juros e Enc. da Dívida	Outras Desp. Correntes	Investimentos	Inversões Financeiras	Amortização e Refinanciamento da Dívida	Total		
<b>3061 Desenvolvimento de Sistema Interativo de Informações Padronizadas sobre a Violência contra a Mulher</b>					90.000			90.000		
Informações padronizadas relativas à legislação de enfrentamento da violência contra a mulher, reforçando o constante na Lei Maria da Penha, através da integração de bancos de dados disponíveis em órgãos públicos estaduais, e ainda considerando a Lei da Transparência										
90 Aplicações Diretas					90.000			90.000		
<b>4675 Funcionamento do Conselho Estadual de Defesa dos Direitos da Mulher - CDDM</b>	F			43.000				43.000		
Assegurar o funcionamento das atividades do Conselho de Defesa dos Direitos da Mulher, possibilitando o monitoramento e avaliação de planos e programas, bem como o fomento à criação de organismos municipais de promoção e defesa de direitos										
90 Aplicações Diretas				43.000				43.000		
<b>4689 Funcionamento do Serviço Psicossocial e Jurídico à Mulher em Situação de Violência</b>	F			477.000				477.000		
Assegurar o funcionamento das unidades móveis de atendimento à mulher em situação de violência, de forma articulada com municípios e territórios										
50 Transferências a Instituições Privadas sem Fins Lucrativos				477.000				477.000		

1272

Governo do Estado da Bahia										
Orçamento 2022										
Orçamentos Fiscal e da Seguridade Social - Recursos de Todas as Fontes										
Programa de Trabalho, por Poder, Órgão e Unidade Orçamentária										
Poder: 3 - Executivo										
Órgão: 34 - Secretaria de Políticas para as Mulheres										
Unid. Orçamentária: 101 - Assessoria de Planejamento e Gestão - SPM										
Art. 2º e art. 22 da Lei nº 4.320/64 (em R\$ 1,00)										
Código / Especificação (Função, Subfunção, Programa, Projeto/Atividade, Objeto e Modalidade de Aplicação)	F / S	Pessoal e Enc.Sociais	Juros e Enc. da Dívida	Outras Desp. Correntes	Investimentos	Inversões Financeiras	Amortização e Refinanciamento da Dívida	Total		
<b>2020 Publicidade de Ato Oficial do Órgão</b>	F			62.000				62.000		
Atender despesas com publicação de atos da administração pública em atendimento ao Art. 22 da Constituição Estadual										
90 Aplicações Diretas				62.000				62.000		
<b>302 Assistência Hospitalar e Ambulatorial</b>				36.000				36.000		
<b>502 Ações de Apoio Administrativo do Poder Executivo</b>				36.000				36.000		
<b>2022 Assistência à Saúde dos Servidores Públicos Estaduais e seus Dependentes - Planerv</b>	S			36.000				36.000		
Atender despesas com a contribuição patronal para o sistema de assistência à saúde dos servidores públicos estaduais e seus dependentes, inclusive dos servidores em Regime Especial de Direito Administrativo - Reda										
91 Aplicação Direta Decorrente de Operação entre Órgãos, Fundos e Entidades Integrantes dos Orçamentos				36.000				36.000		
<b>305 Vigilância Epidemiológica</b>				900.000				900.000		
<b>314 Segurança Pública e Defesa Social</b>				900.000				900.000		
<b>5385 Apoio a Ações de Combate à Pandemia da Covid-19</b>	S			900.000				900.000		
Apoiar as ações de combate à pandemia da Covid-19, reconhecida como situação de emergência através do Decreto nº 19.549 de 18 de março de 2020										

1270

Governo do Estado da Bahia										
Orçamento 2022										
Orçamentos Fiscal e da Seguridade Social - Recursos de Todas as Fontes										
Programa de Trabalho, por Poder, Órgão e Unidade Orçamentária										
Poder: 3 - Executivo										
Órgão: 34 - Secretaria de Políticas para as Mulheres										
Unid. Orçamentária: 101 - Assessoria de Planejamento e Gestão - SPM										
Art. 2º e art. 22 da Lei nº 4.320/64 (em R\$ 1,00)										
Código / Especificação (Função, Subfunção, Programa, Projeto/Atividade, Objeto e Modalidade de Aplicação)	F / S	Pessoal e Enc.Sociais	Juros e Enc. da Dívida	Outras Desp. Correntes	Investimentos	Inversões Financeiras	Amortização e Refinanciamento da Dívida	Total		
<b>5545 Realização de Ações de Oportunidade de Negócios em Ciência, Tecnologia e Inovação</b>	F			190.000				190.000		
Realizar ações que ampliem as oportunidades de negócios para a participação e inserção do público feminino nas áreas de Ciência, Tecnologia, Engenharia e Mineração										
90 Aplicações Diretas				190.000				190.000		
<b>5549 Apoio Técnico e Financeiro à Implantação de Centro Especializado de Atendimento à Mulher</b>	F				20.000			20.000		
Apoiar técnica e financeiramente a implantação de Centros de Referência de Atendimento à Mulher, por meio de articulação junto aos municípios com disponibilização de equipamento										
90 Aplicações Diretas					20.000			20.000		
<b>5550 Realização de Caravana de Enfrentamento à Violência Contra as Mulheres</b>	F			30.000				30.000		
Realizar caravanas de enfrentamento à violência contra as mulheres com vista ao cumprimento do Pacto Estadual, especialmente nos municípios que receberão as unidades móveis										
90 Aplicações Diretas				30.000				30.000		
<b>5558 Apoio a Projeto de Empoderamento Social, Econômico e Cultural da Mulher</b>	F			408.000	400.000			808.000		
Apoiar a realização de projetos que estimulem o empoderamento social, econômico e cultural da mulher										

1273



SALVADOR, TERÇA-FEIRA, 25 DE JANEIRO DE 2022 - ANO CVI - Nº 23.339

Govorno do Estado da Bahia  
Orçamento 2022

Orçamentos Fiscal e da Seguridade Social - Recursos de Todas as Fontes  
Programa de Trabalho, por Poder, Órgão e Unidade Orçamentária

Órgão: 34 - Secretaria de Políticas para as Mulheres  
Unid. Orçamentária: 101 - Assessoria de Planejamento e Gestão - SPM

Art. 2º e art. 22 da Lei nº 4.320/64 (em R\$ 1.000)

Código / Especificação (Função, Subfunção, Programa, Projeto/Atividade, Objetivo e Modalidade de Aplicação)	F / S	Pessoal e Enc.Sociais	Juros e Enc. da Dívida	Outras Desp. Correntes	Investimentos	Inversões Financeiras	Amortização e Refinanciamento da Dívida	Total
50 Transferências a Instituições Privadas sem Fins Lucrativos				300.000				300.000
90 Aplicações Diretas				108.000	400.000			508.000
5563 Realização da Conferência Estadual de Políticas para as Mulheres	F			1.000				1.000
Realizar a Conferência Estadual de Políticas para as Mulheres a fim de garantir o diálogo com a sociedade civil no processo de discussão e avaliação das políticas públicas voltadas para as mulheres								
90 Aplicações Diretas					1.000			1.000
5826 Realização do Evento de Promoção dos Direitos da Mulher	F			300.000				300.000
Realizar eventos que deem visibilidade à questão de gênero no Estado, visando a garantia de direitos e o exercício da cidadania								
90 Aplicações Diretas				300.000				300.000
28 Encargos Especiais		5.000						5.000
846 Outros Encargos Especiais		5.000						5.000
900 Operação Especial do Poder Executivo		5.000						5.000
8001 Encargos com Cumprimento de Sentença Judicial	F	5.000						5.000
Atender despesas com sentenças judiciais resultantes de precatórios, sentenças transitadas em julgado, sentenças transitadas em julgado de pequeno valor, na forma definida em lei, decisões judiciais e outros débitos judiciais periódicos vincendos								
90 Aplicações Diretas		5.000						5.000

1274

Govorno do Estado da Bahia  
Orçamento 2022

Orçamentos Fiscal e da Seguridade Social - Recursos de Todas as Fontes  
Programa de Trabalho, por Poder, Órgão e Unidade Orçamentária

Órgão: 35 - Secretaria de Administração Penitenciária e Ressocialização  
Unid. Orçamentária: 101 - Assessoria de Planejamento e Gestão - SEAP

Art. 2º e art. 22 da Lei nº 4.320/64 (em R\$ 1.000)

Código / Especificação (Função, Subfunção, Programa, Projeto/Atividade, Objetivo e Modalidade de Aplicação)	F / S	Pessoal e Enc.Sociais	Juros e Enc. da Dívida	Outras Desp. Correntes	Investimentos	Inversões Financeiras	Amortização e Refinanciamento da Dívida	Total
90 Aplicações Diretas					900.000			900.000
502 Ações de Apoio Administrativo do Poder Executivo		42.788.000		3.830.000				46.618.000
2000 Manutenção de Serviços Técnicos e Administrativos	F	420.000		2.680.000				3.100.000
Atender despesas administrativas e outros serviços auxiliares, bem como de assessoramento e controle								
90 Aplicações Diretas		420.000		2.680.000				3.100.000
2001 Administração de Pessoal e Encargos	F	42.368.000						42.368.000
Atender despesas com vencimentos, vantagens de pessoal e obrigações patronais								
90 Aplicações Diretas		42.368.000						42.368.000
91 Aplicação Direta Decorrente de Operação entre Órgãos, Fundos e Entidades Integrantes dos Orçamentos		38.962.000						38.962.000
91 Aplicação Direta Decorrente de Operação entre Órgãos, Fundos e Entidades Integrantes dos Orçamentos		3.406.000						3.406.000
2003 Administração de Bolsa Complementar de Estagiário	F			220.000				220.000
Atender despesas com o pagamento de bolsa complementar aos estagiários, inclusive as relativas a transporte e seguro								
90 Aplicações Diretas				220.000				220.000
2009 Encargos com Benefícios Especiais	S			130.000				130.000
Atender despesas com encargos de benefícios concedidos mediante leis específicas, tais como pensões especiais, auxílio-natalidade, auxílio-funeral, auxílio-creche ou pré-escolar,								

1277

Govorno do Estado da Bahia  
Orçamento 2022

Orçamentos Fiscal e da Seguridade Social - Recursos de Todas as Fontes  
Programa de Trabalho, por Poder, Órgão e Unidade Orçamentária

Órgão: 34 - Secretaria de Políticas para as Mulheres  
Unid. Orçamentária: 101 - Assessoria de Planejamento e Gestão - SPM

Art. 2º e art. 22 da Lei nº 4.320/64 (em R\$ 1.000)

Código / Especificação (Função, Subfunção, Programa, Projeto/Atividade, Objetivo e Modalidade de Aplicação)	F / S	Pessoal e Enc.Sociais	Juros e Enc. da Dívida	Outras Desp. Correntes	Investimentos	Inversões Financeiras	Amortização e Refinanciamento da Dívida	Total
Total do Orçamento Fiscal		3.451.000		3.823.000	550.000			7.824.000
Total do Orçamento da Seguridade Social				936.000				936.000
Total Geral		3.451.000		4.759.000	550.000			8.760.000

1275

Govorno do Estado da Bahia  
Orçamento 2022

Orçamentos Fiscal e da Seguridade Social - Recursos de Todas as Fontes  
Programa de Trabalho, por Poder, Órgão e Unidade Orçamentária

Órgão: 35 - Secretaria de Administração Penitenciária e Ressocialização  
Unid. Orçamentária: 101 - Assessoria de Planejamento e Gestão - SEAP

Art. 2º e art. 22 da Lei nº 4.320/64 (em R\$ 1.000)

Código / Especificação (Função, Subfunção, Programa, Projeto/Atividade, Objetivo e Modalidade de Aplicação)	F / S	Pessoal e Enc.Sociais	Juros e Enc. da Dívida	Outras Desp. Correntes	Investimentos	Inversões Financeiras	Amortização e Refinanciamento da Dívida	Total
2009 Encargos com Benefícios Especiais								
salário-família, auxílio-reclusão, auxílio-fardamento de militar, indenização de transporte de bagagem para militar e demais benefícios não previdenciários								
90 Aplicações Diretas				130.000				130.000
2018 Encargos com Concessionárias de Serviços Públicos em Unidade Administrativa	F			800.000				800.000
Atender despesas com o fornecimento de energia elétrica, água e esgoto, telefonia, correios, gás e outros serviços concedidos em unidades administrativas								
90 Aplicações Diretas				800.000				800.000
126 Tecnologia da Informação		110.000						3.510.000
502 Ações de Apoio Administrativo do Poder Executivo		110.000		3.510.000				3.620.000
2002 Manutenção de Serviços de Tecnologia da Informação e Comunicação	F	110.000		3.510.000				3.620.000
Atender despesas com a manutenção de serviços de tecnologia da informação e comunicação, visando otimização e racionalização dos recursos disponíveis								
90 Aplicações Diretas		110.000		3.510.000				3.620.000
128 Formação de Recursos Humanos				300.000				300.000
314 Segurança Pública e Defesa Social				300.000				300.000
3947 Capacitação de Servidor do Sistema Penitenciário	F			300.000				300.000
Capacitar e aperfeiçoar servidores do Sistema Penitenciário, objetivando a								

1278

Govorno do Estado da Bahia  
Orçamento 2022

Orçamentos Fiscal e da Seguridade Social - Recursos de Todas as Fontes  
Programa de Trabalho, por Poder, Órgão e Unidade Orçamentária

Órgão: 35 - Secretaria de Administração Penitenciária e Ressocialização  
Unid. Orçamentária: 101 - Assessoria de Planejamento e Gestão - SEAP

Art. 2º e art. 22 da Lei nº 4.320/64 (em R\$ 1.000)

Código / Especificação (Função, Subfunção, Programa, Projeto/Atividade, Objetivo e Modalidade de Aplicação)	F / S	Pessoal e Enc.Sociais	Juros e Enc. da Dívida	Outras Desp. Correntes	Investimentos	Inversões Financeiras	Amortização e Refinanciamento da Dívida	Total
14 Direitos da Cidadania		183.542.000		393.290.000	7.810.000			584.642.000
122 Administração Geral		42.788.000		29.835.000	900.000			73.523.000
308 Inclusão Socioprodutiva e Mundo do Trabalho				384.000				384.000
4131 Administração de Bolsa Estágio de Nível Superior - Partu Estágio/Mais Futuro	F			384.000				384.000
Atender despesas com o pagamento de bolsa estágio para estudantes de nível superior do programa Partu Estágio/Mais Futuro, dando oportunidade a universitários baianos na Administração Pública Estadual								
90 Aplicações Diretas				384.000				384.000
314 Segurança Pública e Defesa Social				25.621.000				25.621.000
4514 Encargos com Concessionária de Serviço Público em Unidade Finalística	F			25.621.000				25.621.000
Atender despesas com o fornecimento de energia elétrica, água e esgoto, telefonia, correios, gás e outros serviços concedidos em unidades finalísticas								
90 Aplicações Diretas				25.621.000				25.621.000
315 Gestão Governamental					900.000			900.000
7950 Modernização de Órgão Público	F				900.000			900.000
Modernizar órgão público através da implantação de novas tecnologias de informação, comunicação e gestão, bem como aparelhamento e reaparelhamento das unidades, proporcionando a melhoria na qualidade dos serviços prestados à sociedade								

1276

Govorno do Estado da Bahia  
Orçamento 2022

Orçamentos Fiscal e da Seguridade Social - Recursos de Todas as Fontes  
Programa de Trabalho, por Poder, Órgão e Unidade Orçamentária

Órgão: 35 - Secretaria de Administração Penitenciária e Ressocialização  
Unid. Orçamentária: 101 - Assessoria de Planejamento e Gestão - SEAP

Art. 2º e art. 22 da Lei nº 4.320/64 (em R\$ 1.000)

Código / Especificação (Função, Subfunção, Programa, Projeto/Atividade, Objetivo e Modalidade de Aplicação)	F / S	Pessoal e Enc.Sociais	Juros e Enc. da Dívida	Outras Desp. Correntes	Investimentos	Inversões Financeiras	Amortização e Refinanciamento da Dívida	Total
3947 Capacitação de Servidor do Sistema Penitenciário								
melhorar e a qualidade dos serviços prestados à sociedade								
90 Aplicações Diretas				300.000				300.000
131 Comunicação Social				350.000				350.000
502 Ações de Apoio Administrativo do Poder Executivo				350.000				350.000
2020 Publicidade de Ato Oficial do Órgão	F			350.000				350.000
Atender despesas com publicação de atos da administração pública em atendimento ao Art. 22 da Constituição Estadual								
90 Aplicações Diretas				350.000				350.000
302 Assistência Hospitalar e Ambulatorial				2.315.000				2.315.000
502 Ações de Apoio Administrativo do Poder Executivo				2.315.000				2.315.000
2022 Assistência à Saúde dos Servidores Públicos Estaduais e seus Dependentes - Planserv	S			2.315.000				2.315.000
Atender despesas com a contribuição patronal para o sistema de assistência à saúde dos servidores públicos estaduais e seus dependentes, inclusive dos servidores em Regime Especial de Direito Administrativo - Rada								
91 Aplicação Direta Decorrente de Operação entre Órgãos, Fundos e Entidades Integrantes dos Orçamentos				2.315.000				2.315.000
331 Proteção e Benefícios ao Trabalhador				6.064.000				6.064.000

1279



SALVADOR, TERÇA-FEIRA, 25 DE JANEIRO DE 2022 - ANO CVI - Nº 23.339

Governo do Estado da Bahia										
Orçamento 2022										
Orçamentos Fiscal e da Seguridade Social - Recursos de Todas as Fontes										
Programa de Trabalho, por Poder, Órgão e Unidade Orçamentária										
Poder: 3 - Executivo										
Órgão: 35 - Secretaria de Administração Penitenciária e Ressocialização										
Unid. Orçamentária: 101 - Assessoria de Planejamento e Gestão - SEAP										
Art. 2º e art. 22 da Lei nº 4.320/64 (em R\$ 1,00)										
Código / Especificação (Função, Subfunção, Programa, Projeto/Atividade, Objeto e Modalidade de Aplicação)	F / S	Pessoal e Enc.Sociais	Juros e Enc. da Dívida	Outras Desp. Correntes	Investimentos	Inversões Financeiras	Amortização e Refinanciamento da Dívida	Total		
502 Ações de Apoio Administrativo do Poder Executivo				6.064.000				6.064.000		
2013 Auxílios Transporte e Alimentação aos Servidores e Empregados Públicos	F			6.064.000				6.064.000		
Atender despesas com auxílios transporte e alimentação para servidores e empregados públicos, inclusive em contratação por tempo determinado - Reda e CLT, conforme autorização legal										
90 Aplicações Diretas				6.064.000				6.064.000		
421 Custódia e Reintegração Social		140.644.000		350.916.000	6.910.000			498.470.000		
314 Segurança Pública e Defesa Social		140.644.000		350.916.000	6.910.000			498.470.000		
2060 Apoio ao Funcionamento do Serviço de Saúde e Assistência Social do Sistema Penitenciário	F			29.000.000				29.000.000		
Assegurar as condições necessárias ao funcionamento dos serviços de saúde e assistência social no sistema penitenciário para internos e egressos, visando garantir a provisão de materiais e insumos e a execução de suas atividades										
90 Aplicações Diretas				29.000.000				29.000.000		
3847 Capacitação Profissional do Interno e Egresso	F			30.000				30.000		
Capacitar profissionalmente internos e egressos do Sistema Prisional, em parceria com organizações governamentais e não governamentais										
90 Aplicações Diretas				30.000				30.000		

1280

Governo do Estado da Bahia										
Orçamento 2022										
Orçamentos Fiscal e da Seguridade Social - Recursos de Todas as Fontes										
Programa de Trabalho, por Poder, Órgão e Unidade Orçamentária										
Poder: 3 - Executivo										
Órgão: 35 - Secretaria de Administração Penitenciária e Ressocialização										
Unid. Orçamentária: 101 - Assessoria de Planejamento e Gestão - SEAP										
Art. 2º e art. 22 da Lei nº 4.320/64 (em R\$ 1,00)										
Código / Especificação (Função, Subfunção, Programa, Projeto/Atividade, Objeto e Modalidade de Aplicação)	F / S	Pessoal e Enc.Sociais	Juros e Enc. da Dívida	Outras Desp. Correntes	Investimentos	Inversões Financeiras	Amortização e Refinanciamento da Dívida	Total		
4657 Funcionamento do Conselho Penitenciário								252.000		
Assegurar o funcionamento do Conselho Penitenciário, possibilitando o acompanhamento da execução da pena										
90 Aplicações Diretas				252.000				252.000		
4659 Administração de Pessoal e Encargos do Sistema Penitenciário	F	140.644.000						140.644.000		
Atender despesas com vencimentos e vantagens de pessoal do Sistema Penitenciário										
90 Aplicações Diretas		140.644.000						140.644.000		
91 Aplicação Direta Decorrente de Operação entre Órgãos, Fundos e Entidades Integrantes dos Orçamentos				116.720.000				116.720.000		
Atender despesas com vencimentos e vantagens de pessoal do Sistema Penitenciário										
90 Aplicações Diretas				116.720.000				116.720.000		
23.924.000								23.924.000		
5400 Reforma de Unidade do Sistema Penitenciário	F				4.000.000			4.000.000		
Reformar as unidades do Sistema Penitenciário, possibilitando plenas condições de funcionamento e segurança dos internos e servidores										
90 Aplicações Diretas					4.000.000			4.000.000		
28 Encargos Especiais				5.000				5.000		
845 Outros Encargos Especiais				5.000				5.000		
900 Operação Especial do Poder Executivo				5.000				5.000		
8001 Encargos com Cumprimento de Sentença Judicial	F			5.000				5.000		
Atender despesas com sentenças judiciais resultantes de precatórios, sentenças transitadas em julgado, sentenças transitadas em julgado de										

1283

Governo do Estado da Bahia										
Orçamento 2022										
Orçamentos Fiscal e da Seguridade Social - Recursos de Todas as Fontes										
Programa de Trabalho, por Poder, Órgão e Unidade Orçamentária										
Poder: 3 - Executivo										
Órgão: 35 - Secretaria de Administração Penitenciária e Ressocialização										
Unid. Orçamentária: 101 - Assessoria de Planejamento e Gestão - SEAP										
Art. 2º e art. 22 da Lei nº 4.320/64 (em R\$ 1,00)										
Código / Especificação (Função, Subfunção, Programa, Projeto/Atividade, Objeto e Modalidade de Aplicação)	F / S	Pessoal e Enc.Sociais	Juros e Enc. da Dívida	Outras Desp. Correntes	Investimentos	Inversões Financeiras	Amortização e Refinanciamento da Dívida	Total		
4006 Funcionamento de Unidade Prisional sob Gestão Direta	F			18.600.000	400.000			19.000.000		
Assegurar o funcionamento das unidades prisionais sob gestão direta - Gestão Plena possibilitando o atendimento às necessidades materiais dos internos										
90 Aplicações Diretas				18.590.000	400.000			18.990.000		
91 Aplicação Direta Decorrente de Operação entre Órgãos, Fundos e Entidades Integrantes dos Orçamentos				10.000				10.000		
4060 Conservação da Estrutura Física de Unidade do Sistema Penitenciário	F			13.200.000				13.200.000		
Conservar a estrutura física das unidades penitenciárias e administrativas, com manutenção preventiva e corretiva, inclusive com a elaboração e fiscalização de projetos de engenharia e arquitetura, possibilitando as condições de funcionamento dessas unidades e a segurança de servidores e internos										
90 Aplicações Diretas				13.200.000				13.200.000		
4637 Assistência ao Interno e Egresso com Oferta de Atividade Laborativa	F			1.425.000				1.425.000		
Propiciar ao interno e egresso atividades laborais, possibilitando sua reintegração social em parcerias com a iniciativa pública e privada										
90 Aplicações Diretas				1.425.000				1,425.000		
4638 Assistência ao Interno com Oferta de Ação Estruturante de Cultura, Arte,	F			450.000				450.000		

1281

Governo do Estado da Bahia										
Orçamento 2022										
Orçamentos Fiscal e da Seguridade Social - Recursos de Todas as Fontes										
Programa de Trabalho, por Poder, Órgão e Unidade Orçamentária										
Poder: 3 - Executivo										
Órgão: 35 - Secretaria de Administração Penitenciária e Ressocialização										
Unid. Orçamentária: 101 - Assessoria de Planejamento e Gestão - SEAP										
Art. 2º e art. 22 da Lei nº 4.320/64 (em R\$ 1,00)										
Código / Especificação (Função, Subfunção, Programa, Projeto/Atividade, Objeto e Modalidade de Aplicação)	F / S	Pessoal e Enc.Sociais	Juros e Enc. da Dívida	Outras Desp. Correntes	Investimentos	Inversões Financeiras	Amortização e Refinanciamento da Dívida	Total		
8001 Encargos com Cumprimento de Sentença Judicial				5.000				5.000		
pequeno valor, na forma definida em lei, decisões judiciais e outros débitos judiciais perditos vencedores										
90 Aplicações Diretas				5.000				5.000		
Total do Orçamento Fiscal		183.547.000		390.845.000	7.810.000			582.202.000		
Total do Orçamento da Seguridade Social				2.445.000				2,445.000		
Total Geral		183.547.000		393.290.000	7.810.000			584.647.000		

1284

Governo do Estado da Bahia										
Orçamento 2022										
Orçamentos Fiscal e da Seguridade Social - Recursos de Todas as Fontes										
Programa de Trabalho, por Poder, Órgão e Unidade Orçamentária										
Poder: 3 - Executivo										
Órgão: 35 - Secretaria de Administração Penitenciária e Ressocialização										
Unid. Orçamentária: 101 - Assessoria de Planejamento e Gestão - SEAP										
Art. 2º e art. 22 da Lei nº 4.320/64 (em R\$ 1,00)										
Código / Especificação (Função, Subfunção, Programa, Projeto/Atividade, Objeto e Modalidade de Aplicação)	F / S	Pessoal e Enc.Sociais	Juros e Enc. da Dívida	Outras Desp. Correntes	Investimentos	Inversões Financeiras	Amortização e Refinanciamento da Dívida	Total		
Esporte e Lazer								450.000		
Desenvolver atividades para atendimento ao interno na área de cultura, arte, esporte e lazer, através de cooperação com organizações parceiras										
90 Aplicações Diretas				450.000				450.000		
4645 Funcionamento de Unidade Prisional sob Gestão Indireta	F			217.500.000	2.500.000			220.000.000		
Assegurar o funcionamento das unidades prisionais sob Gestão Indireta - Cogestão, possibilitando o atendimento das necessidades materiais do interno										
90 Aplicações Diretas				217.500.000	2.500.000			220.000.000		
4646 Fornecimento de Alimentação ao Interno do Sistema Penitenciário	F			70.119.000				70.119.000		
Fornecer alimentação aos internos do Sistema Penitenciário										
90 Aplicações Diretas				70.119.000				70.119.000		
4655 Funcionamento de Central e Núcleo de Apoio e Acompanhamento a Penas e Medidas Alternativas	F			340.000	10.000			350.000		
Assegurar o funcionamento das atividades da Central e Núcleos de Apoio e Acompanhamento às Penas e Medidas Alternativas, possibilitando a melhoria na prestação pecuniária e prestação de serviços à comunidade, aplicadas pelos órgãos judiciais										
90 Aplicações Diretas				340.000	10.000			350.000		
4657 Funcionamento do Conselho Penitenciário	F			252.000				252.000		

1282

Governo do Estado da Bahia										
Orçamento 2022										
Orçamentos Fiscal e da Seguridade Social - Recursos de Todas as Fontes										
Programa de Trabalho, por Poder, Órgão e Unidade Orçamentária										
Poder: 3 - Executivo										
Órgão: 35 - Secretaria de Administração Penitenciária e Ressocialização										
Unid. Orçamentária: 601 - Fundo Penitenciário do Estado da Bahia										
Art. 2º e art. 22 da Lei nº 4.320/64 (em R\$ 1,00)										
Código / Especificação (Função, Subfunção, Programa, Projeto/Atividade, Objeto e Modalidade de Aplicação)	F / S	Pessoal e Enc.Sociais	Juros e Enc. da Dívida	Outras Desp. Correntes	Investimentos	Inversões Financeiras	Amortização e Refinanciamento da Dívida	Total		
14 Direitos da Cidadania								125.000		
421 Custódia e Reintegração Social								125.000		
314 Segurança Pública e Defesa Social								125.000		
2060 Apoio ao Funcionamento do Serviço de Saúde e Assistência Social do Sistema Penitenciário	F			125.000				125.000		
Assegurar as condições necessárias ao funcionamento dos serviços de saúde e assistência social no sistema penitenciário para internos e egressos, visando garantir a provisão de materiais e insumos e a execução de suas atividades										
90 Aplicações Diretas				125.000				125.000		
Total do Orçamento Fiscal				125.000				125.000		
Total do Orçamento da Seguridade Social				125.000				125.000		
Total Geral				125.000				125.000		

1285





Gov. do Estado da Bahia  
Orçamento 2022

Orçamentos Fiscal e da Seguridade Social - Recursos de Todas as Fontes  
Programa de Trabalho, por Poder, Órgão e Unidade Orçamentária

Órgão: 36 - Secretaria de Comunicação Social  
Unid. Orçamentária: 101 - Assessoria de Planejamento e Gestão - SECOM

Art. 2º e art. 22 da Lei nº 4.320/64

Código / Especificação (Função, Subfunção, Programa, Projeto/Atividade, Objeto e Modalidade de Aplicação)	F / S	Pessoal e Enc.Sociais	Juros e Enc. da Dívida	Outras Desp. Correntes	Investimentos	Inversões Financeiras	Amortização e Refinanciamento da Dívida	Total
24 Comunicações		10.139.000		119.019.000	50.000			129.208.000
122 Administração Geral		10.139.000		7.240.000	50.000			17.429.000
308 Inclusão Socioprodutiva e Mundo do Trabalho				144.000				144.000
4131 Administração de Bolsa Estágio de Nível Superior - Partiu Estágio/Mais Futuro	F			144.000				144.000
Atender despesas com o pagamento de bolsa estágio para estudantes de nível superior do programa Partiu Estágio/Mais Futuro, dando oportunidade a universitários baianos na Administração Pública Estadual								
90 Aplicações Diretas				144.000				144.000
315 Gestão Governamental				2.150.000	50.000			2.200.000
4360 Funcionamento da Ouvidoria Geral do Estado	F			2.000.000				2.000.000
Assegurar o funcionamento da Ouvidoria Geral do Estado, possibilitando a melhoria da qualidade dos serviços públicos e fortalecendo o diálogo com a sociedade e instituições								
90 Aplicações Diretas				2.000.000				2.000.000
7855 Reforma de Edifício Público	F			150.000				150.000
Reformar as instalações físicas das edificações públicas, visando a melhoria das condições de seu funcionamento								
90 Aplicações Diretas				150.000				150.000
7950 Modernização de Órgão Público	F				50.000			50.000
Modernizar órgão público através da implantação de novas tecnologias de								

1286

Gov. do Estado da Bahia  
Orçamento 2022

Orçamentos Fiscal e da Seguridade Social - Recursos de Todas as Fontes  
Programa de Trabalho, por Poder, Órgão e Unidade Orçamentária

Órgão: 36 - Secretaria de Comunicação Social  
Unid. Orçamentária: 101 - Assessoria de Planejamento e Gestão - SECOM

Art. 2º e art. 22 da Lei nº 4.320/64

Código / Especificação (Função, Subfunção, Programa, Projeto/Atividade, Objeto e Modalidade de Aplicação)	F / S	Pessoal e Enc.Sociais	Juros e Enc. da Dívida	Outras Desp. Correntes	Investimentos	Inversões Financeiras	Amortização e Refinanciamento da Dívida	Total
315 Gestão Governamental				110.166.000				110.166.000
2050 Publicidade Institucional	F			98.399.000				98.399.000
Informar à população sobre atos, obras, programas, metas e resultados de ações implementadas pelo órgão								
90 Aplicações Diretas				98.399.000				98.399.000
2051 Publicidade de Utilidade Pública	F			10.934.000				10.934.000
Informar, orientar, mobilizar, prevenir e alertar a população para adotar comportamentos que lhes tragam benefícios sociais, visando melhorar a sua qualidade de vida								
90 Aplicações Diretas				10.934.000				10.934.000
4118 Produção de Conteúdo Multimídia nos Canais Institucionais do Governo	F			683.000				683.000
Produzir conteúdo para uso nos canais institucionais em formato multimídia, no ambiente digital, visando ampliar o acesso da informação à população, garantindo transparência nas ações governamentais								
90 Aplicações Diretas				683.000				683.000
7157 Realização de Conferência de Comunicação Social	F			150.000				150.000
Realizar conferências de comunicação social, visando consolidar as ações de democratização na elaboração de suas políticas e no incentivo à participação ampla da sociedade civil								
90 Aplicações Diretas				150.000				150.000
502 Ações de Apoio Administrativo do Poder Executivo				40.000				40.000

1289

Gov. do Estado da Bahia  
Orçamento 2022

Orçamentos Fiscal e da Seguridade Social - Recursos de Todas as Fontes  
Programa de Trabalho, por Poder, Órgão e Unidade Orçamentária

Órgão: 36 - Secretaria de Comunicação Social  
Unid. Orçamentária: 101 - Assessoria de Planejamento e Gestão - SECOM

Art. 2º e art. 22 da Lei nº 4.320/64

Código / Especificação (Função, Subfunção, Programa, Projeto/Atividade, Objeto e Modalidade de Aplicação)	F / S	Pessoal e Enc.Sociais	Juros e Enc. da Dívida	Outras Desp. Correntes	Investimentos	Inversões Financeiras	Amortização e Refinanciamento da Dívida	Total
7850 Modernização de Órgão Público								
informação, comunicação e gestão, bem como aparelhamento e reaparelhamento das unidades, proporcionando a melhoria na qualidade dos serviços prestados à sociedade								
90 Aplicações Diretas					50.000			50.000
502 Ações de Apoio Administrativo do Poder Executivo		10.139.000		4.946.000				15.085.000
2000 Manutenção de Serviços Técnicos e Administrativos	F			4.815.000				4.815.000
Atender despesas administrativas e outros serviços auxiliares, bem como de assessoramento e controle								
90 Aplicações Diretas				4.815.000				4.815.000
2001 Administração de Pessoal e Encargos	F	10.139.000						10.139.000
Atender despesas com vencimentos, vantagens de pessoal e obrigações patronais								
90 Aplicações Diretas		10.021.000						10.021.000
91 Aplicação Direta Decorrente de Operação entre Órgãos, Fundos e Entidades Integrantes dos Orçamentos		118.000						118.000
2003 Administração de Bolsa Complementar de Estagiário	F				87.000			87.000
Atender despesas com o pagamento de bolsa complementar aos estagiários, inclusive as relativas a transporte e seguro								
90 Aplicações Diretas					87.000			87.000

1287

Gov. do Estado da Bahia  
Orçamento 2022

Orçamentos Fiscal e da Seguridade Social - Recursos de Todas as Fontes  
Programa de Trabalho, por Poder, Órgão e Unidade Orçamentária

Órgão: 36 - Secretaria de Comunicação Social  
Unid. Orçamentária: 101 - Assessoria de Planejamento e Gestão - SECOM

Art. 2º e art. 22 da Lei nº 4.320/64

Código / Especificação (Função, Subfunção, Programa, Projeto/Atividade, Objeto e Modalidade de Aplicação)	F / S	Pessoal e Enc.Sociais	Juros e Enc. da Dívida	Outras Desp. Correntes	Investimentos	Inversões Financeiras	Amortização e Refinanciamento da Dívida	Total
2020 Publicidade de Ato Oficial do Órgão	F			40.000				40.000
Atender despesas com publicação de atos da administração pública em atendimento ao Art. 22 da Constituição Estadual								
90 Aplicações Diretas				40.000				40.000
302 Assistência Hospitalar e Ambulatorial				105.000				105.000
502 Ações de Apoio Administrativo do Poder Executivo				105.000				105.000
2022 Assistência à Saúde dos Servidores Públicos Estaduais e seus Dependentes - Planserv	S			105.000				105.000
Atender despesas com a contribuição patronal para o sistema de assistência à saúde dos servidores públicos estaduais e seus dependentes, inclusive dos servidores em Regime Especial de Direito Administrativo - Reta								
91 Aplicação Direta Decorrente de Operação entre Órgãos, Fundos e Entidades Integrantes dos Orçamentos				105.000				105.000
331 Proteção e Benefícios ao Trabalhador				458.000				458.000
502 Ações de Apoio Administrativo do Poder Executivo				458.000				458.000
2013 Auxílios Transporte e Alimentação aos Servidores e Empregados Públicos	F			458.000				458.000
Atender despesas com auxílios transporte e alimentação para servidores e empregados públicos, inclusive em contratação por tempo determinado - Reta e CLT, conforme								

1290

Gov. do Estado da Bahia  
Orçamento 2022

Orçamentos Fiscal e da Seguridade Social - Recursos de Todas as Fontes  
Programa de Trabalho, por Poder, Órgão e Unidade Orçamentária

Órgão: 36 - Secretaria de Comunicação Social  
Unid. Orçamentária: 101 - Assessoria de Planejamento e Gestão - SECOM

Art. 2º e art. 22 da Lei nº 4.320/64

Código / Especificação (Função, Subfunção, Programa, Projeto/Atividade, Objeto e Modalidade de Aplicação)	F / S	Pessoal e Enc.Sociais	Juros e Enc. da Dívida	Outras Desp. Correntes	Investimentos	Inversões Financeiras	Amortização e Refinanciamento da Dívida	Total
2009 Encargos com Benefícios Especiais	S			4.000				4.000
Atender despesas com encargos de benefícios concedidos mediante leis específicas, tais como pensões especiais, auxílio-maternidade, auxílio-funeral, auxílio-creche ou pré-escolar, salário-família, auxílio-reclusão, auxílio-fardamento de militar, indenização de transporte de bagagem para militar e demais benefícios não previdenciários								
90 Aplicações Diretas				4.000				4.000
2018 Encargos com Concessionárias de Serviços Públicos em Unidade Administrativa	F			40.000				40.000
Atender despesas com o fornecimento de energia elétrica, água e esgoto, telefonia, correios, gás e outros serviços concedidos em unidades administrativas								
90 Aplicações Diretas				40.000				40.000
126 Tecnologia da Informação				1.010.000				1.010.000
502 Ações de Apoio Administrativo do Poder Executivo				1.010.000				1.010.000
2002 Manutenção de Serviços de Tecnologia da Informação e Comunicação	F			1.010.000				1.010.000
Atender despesas com a manutenção de serviços de tecnologia da informação e comunicação, visando otimização e racionalização dos recursos disponíveis								
90 Aplicações Diretas				1.010.000				1.010.000
131 Comunicação Social				110.206.000				110.206.000

1288

Gov. do Estado da Bahia  
Orçamento 2022

Orçamentos Fiscal e da Seguridade Social - Recursos de Todas as Fontes  
Programa de Trabalho, por Poder, Órgão e Unidade Orçamentária

Órgão: 36 - Secretaria de Comunicação Social  
Unid. Orçamentária: 101 - Assessoria de Planejamento e Gestão - SECOM

Art. 2º e art. 22 da Lei nº 4.320/64

Código / Especificação (Função, Subfunção, Programa, Projeto/Atividade, Objeto e Modalidade de Aplicação)	F / S	Pessoal e Enc.Sociais	Juros e Enc. da Dívida	Outras Desp. Correntes	Investimentos	Inversões Financeiras	Amortização e Refinanciamento da Dívida	Total
2013 Auxílios Transporte e Alimentação aos Servidores e Empregados Públicos								
autorização legal								
90 Aplicações Diretas				458.000				458.000
28 Encargos Especiais		5.000						5.000
846 Outros Encargos Especiais		5.000						5.000
900 Operação Especial do Poder Executivo		5.000						5.000
8001 Encargos com Cumprimento de Sentença Judicial	F			5.000				5.000
Atender despesas com sentenças judiciais resultantes de precatórios, sentenças transitadas em julgado, sentenças transitadas em julgado de pequeno valor, na forma definida em lei, decisões judiciais e outros débitos judiciais periódicos vencidos								
90 Aplicações Diretas				5.000				5.000
Total do Orçamento Fiscal		10.144.000		118.910.000	50.000			129.104.000
Total do Orçamento da Seguridade Social				109.000				109.000
Total Geral		10.144.000		119.019.000	50.000			129.213.000

1291



SALVADOR, TERÇA-FEIRA, 25 DE JANEIRO DE 2022 - ANO CVI - Nº 23.339

Governo do Estado da Bahia										
Orçamento 2022										
Orçamentos Fiscal e da Seguridade Social - Recursos de Todas as Fontes										
Poder: 3 - Executivo										
Programa de Trabalho, por Poder, Órgão e Unidade Orçamentária										
Órgão: 80 - Encargos Gerais do Estado										
Unid. Orçamentária: 101 - Encargos Gerais do Estado - Recursos sob Gestão Depat/Sefaz										
(em R\$ 1.00)										
Código / Especificação (Função, Subfunção, Programa, Projeto/Atividade, Objetivo e Modalidade de Aplicação)	F / S	Pessoal e Enc.Sociais	Juros e Enc. da Dívida	Outras Desp. Correntes	Investimentos	Inversões Financeiras	Amortização e Refinanciamento da Dívida	Total		
04 Administração				32.700.000				32.700.000		
123 Administração Financeira				32.700.000				32.700.000		
502 Ações de Apoio Administrativo do Poder Executivo				32.700.000				32.700.000		
2765 Manutenção de Serviços Bancários e Outros Encargos	F			32.700.000				32.700.000		
Atender despesas com compromissos decorrentes da prestação de serviços bancários, atacadistas e outros encargos										
90 Aplicações Diretas				32.700.000				32.700.000		
28 Encargos Especiais		424.974.000	555.160.000	7.821.276.750	144.971.000	824.000.000	1.435.605.429	11.402.832.179		
843 Serviço da Dívida Interna			555.160.000				815.427.429	1.370.587.429		
900 Operação Especial do Poder Executivo			555.160.000				815.427.429	1.370.587.429		
8012 Encargos da Dívida Pública Flutuante Fundada Interna	F		555.160.000				815.427.429	1.370.587.429		
Atender despesas com encargos da dívida do Estado com credores internos										
90 Aplicações Diretas			555.160.000				815.427.429	1.370.587.429		
844 Serviço da Dívida Externa			196.845.000				620.178.000	817.023.000		
900 Operação Especial do Poder Executivo			196.845.000				620.178.000	817.023.000		
8013 Encargos da Dívida Pública Fundada Externa	F		196.845.000				620.178.000	817.023.000		
Atender despesas com encargos da dívida do Estado com credores externos										
90 Aplicações Diretas			196.845.000				620.178.000	817.023.000		
845 Outras Transferências				7.425.269.000				7.425.269.000		
900 Operação Especial do Poder Executivo				7.425.269.000				7.425.269.000		

1292

Governo do Estado da Bahia										
Orçamento 2022										
Orçamentos Fiscal e da Seguridade Social - Recursos de Todas as Fontes										
Poder: 3 - Executivo										
Programa de Trabalho, por Poder, Órgão e Unidade Orçamentária										
Órgão: 80 - Encargos Gerais do Estado										
Unid. Orçamentária: 101 - Encargos Gerais do Estado - Recursos sob Gestão Depat/Sefaz										
(em R\$ 1.00)										
Código / Especificação (Função, Subfunção, Programa, Projeto/Atividade, Objetivo e Modalidade de Aplicação)	F / S	Pessoal e Enc.Sociais	Juros e Enc. da Dívida	Outras Desp. Correntes	Investimentos	Inversões Financeiras	Amortização e Refinanciamento da Dívida	Total		
8041 Contribuição para Previdência Complementar Fechada do Servidor Público - PreVNordeste										
Titulo de adiantamento de contribuição, para cobertura de despesas administrativas e/ou benefícios de risco, conforme Lei 13.222/15										
90 Aplicações Diretas							2.500.000	2.500.000		
Total do Orçamento Fiscal		424.974.000	752.005.000	7.853.976.750	144.971.000	824.000.000	1.435.605.429	11.435.532.179		
Total do Orçamento da Seguridade Social										
Total Geral		424.974.000	752.005.000	7.853.976.750	144.971.000	824.000.000	1.435.605.429	11.435.532.179		

1295

Governo do Estado da Bahia										
Orçamento 2022										
Orçamentos Fiscal e da Seguridade Social - Recursos de Todas as Fontes										
Poder: 3 - Executivo										
Programa de Trabalho, por Poder, Órgão e Unidade Orçamentária										
Órgão: 80 - Encargos Gerais do Estado										
Unid. Orçamentária: 101 - Encargos Gerais do Estado - Recursos sob Gestão Depat/Sefaz										
(em R\$ 1.00)										
Código / Especificação (Função, Subfunção, Programa, Projeto/Atividade, Objetivo e Modalidade de Aplicação)	F / S	Pessoal e Enc.Sociais	Juros e Enc. da Dívida	Outras Desp. Correntes	Investimentos	Inversões Financeiras	Amortização e Refinanciamento da Dívida	Total		
8014 Transferência Constitucional de Receita aos Municípios	F			7.425.269.000				7.425.269.000		
Atender despesas com transferências aos municípios referentes à participação na distribuição dos repasses de receitas tributárias, de contribuições e de outras receitas vinculadas constitucionais, legais e de outras normas										
40 Transferência a Municípios				7.425.269.000				7.425.269.000		
846 Outros Encargos Especiais		424.974.000		396.007.750	144.971.000	824.000.000		1.789.952.750		
900 Operação Especial do Poder Executivo		424.974.000		396.007.750	144.971.000	824.000.000		1.789.952.750		
8001 Encargos com Cumprimento de Sentença Judicial	F	388.874.000			144.971.000			533.845.000		
Atender despesas com sentenças judiciais resultantes de precatórios, sentenças transitadas em julgado, sentenças transitadas em julgado de pequeno valor, na forma definida em lei, decisões judiciais e outros débitos judiciais periódicos vincendos										
90 Aplicações Diretas		388.874.000			144.971.000			533.845.000		
8003 Encargos com Parcelamento de Débitos	F	33.600.000		5.640.000				39.240.000		
Atender despesas com parcelamento de débitos com FGTS, INSS, PIS/Pasep e outras despesas e contribuições, decorrentes de exercícios anteriores										
90 Aplicações Diretas		33.600.000		5.640.000				39.240.000		
8011 Participação em Constituição ou Aumento de Capital Social de Empresas	F					6.000.000		6.000.000		
Facultar ao Estado participar na constituição ou aumento de capital social de empresas comerciais.										

1293

Governo do Estado da Bahia										
Orçamento 2022										
Orçamentos Fiscal e da Seguridade Social - Recursos de Todas as Fontes										
Poder: 3 - Executivo										
Programa de Trabalho, por Poder, Órgão e Unidade Orçamentária										
Órgão: 80 - Encargos Gerais do Estado										
Unid. Orçamentária: 102 - Encargos Gerais do Estado - Recursos sob a Gestão da SPO/Seplan										
(em R\$ 1.00)										
Código / Especificação (Função, Subfunção, Programa, Projeto/Atividade, Objetivo e Modalidade de Aplicação)	F / S	Pessoal e Enc.Sociais	Juros e Enc. da Dívida	Outras Desp. Correntes	Investimentos	Inversões Financeiras	Amortização e Refinanciamento da Dívida	Total		
28 Encargos Especiais				13.000.707				56.762.389	69.763.096	
846 Outros Encargos Especiais				13.000.707				56.762.389	69.763.096	
900 Operação Especial do Poder Executivo				13.000.707				56.762.389	69.763.096	
8029 Provisão de Recursos para Contrapartida	F			13.000.707				17.000.000	30.000.707	
Provisionar recursos para atendimento de despesas decorrentes de contrapartidas de contratos e convênios em negociação										
90 Aplicações Diretas				13.000.707				17.000.000	30.000.707	
8050 Provisão de Recursos para Emenda Parlamentar Estadual	F					15.880.316		15.880.316	15.880.316	
Provisionar recursos para atendimento de despesas com emendas parlamentares estaduais, conforme prescreve a Emenda Constitucional nº 19 que alterou os artigos 159 e 160 da Constituição Estadual, estabelecendo condições objetivas para a incorporação ao Orçamento										
90 Aplicações Diretas						15.880.316		15.880.316	15.880.316	
8068 Provisão de Recursos para Apoio a Projeto Estruturante do Estado	F					23.882.073		23.882.073	23.882.073	
Provisionar recursos para atendimento de despesas decorrentes da elaboração de estudos e projetos, desapropriação, obras de infraestrutura, dentre outros, para apoiar projetos estruturantes do Estado										
90 Aplicações Diretas						23.882.073		23.882.073	23.882.073	

1296

Governo do Estado da Bahia										
Orçamento 2022										
Orçamentos Fiscal e da Seguridade Social - Recursos de Todas as Fontes										
Poder: 3 - Executivo										
Programa de Trabalho, por Poder, Órgão e Unidade Orçamentária										
Órgão: 80 - Encargos Gerais do Estado										
Unid. Orçamentária: 101 - Encargos Gerais do Estado - Recursos sob Gestão Depat/Sefaz										
(em R\$ 1.00)										
Código / Especificação (Função, Subfunção, Programa, Projeto/Atividade, Objetivo e Modalidade de Aplicação)	F / S	Pessoal e Enc.Sociais	Juros e Enc. da Dívida	Outras Desp. Correntes	Investimentos	Inversões Financeiras	Amortização e Refinanciamento da Dívida	Total		
8011 Participação em Constituição ou Aumento de Capital Social de Empresas										
financeiras e outras										
90 Aplicações Diretas						6.000.000		6.000.000		
8016 Encargos com Indenização e Restituição de Caráter Administrativo	F			16.200.000		68.000.000		84.200.000		
Atender despesas com indenização e restituição recolhidos indevidamente e provenientes de danos de caráter administrativo										
90 Aplicações Diretas				12.000.000		68.000.000		80.000.000		
91 Aplicação Direta Decorrente de Operação entre Órgãos, Fundos e Entidades Integrantes dos Orçamentos				4.200.000				4.200.000		
8017 Encargos com o Pasep	F			374.167.750				374.167.750		
Atender despesas com contribuição ao Pasep que se constitui em patrimônio individual e progressivo do servidor público										
90 Aplicações Diretas				374.167.750				374.167.750		
8040 Provisão de Recursos para o Fundo Garantidor de Parceria Público-Privada - PPP	F					750.000.000		750.000.000		
Provisionar recursos para constituição do Fundo Garantidor de Parceria Público-Privada - PPP do Estado										
90 Aplicações Diretas						750.000.000		750.000.000		
8041 Contribuição para Previdência Complementar Fechada do Servidor Público - PreVNordeste	F	2.500.000						2.500.000		
Promover o aporte do PreVNordeste a										

1294

Governo do Estado da Bahia										
Orçamento 2022										
Orçamentos Fiscal e da Seguridade Social - Recursos de Todas as Fontes										
Poder: 3 - Executivo										
Programa de Trabalho, por Poder, Órgão e Unidade Orçamentária										
Órgão: 80 - Encargos Gerais do Estado										
Unid. Orçamentária: 102 - Encargos Gerais do Estado - Recursos sob a Gestão da SPO/Seplan										
(em R\$ 1.00)										
Código / Especificação (Função, Subfunção, Programa, Projeto/Atividade, Objetivo e Modalidade de Aplicação)	F / S	Pessoal e Enc.Sociais	Juros e Enc. da Dívida	Outras Desp. Correntes	Investimentos	Inversões Financeiras	Amortização e Refinanciamento da Dívida	Total		
Total do Orçamento Fiscal				13.000.707				56.762.389	69.763.096	
Total do Orçamento da Seguridade Social										
Total Geral				13.000.707				56.762.389	69.763.096	

1297



SALVADOR, TERÇA-FEIRA, 25 DE JANEIRO DE 2022 - ANO CVI - Nº 23.339

Governo do Estado da Bahia  
Orçamento 2022

Orçamentos Fiscal e da Seguridade Social - Recursos de Todas as Fontes  
Programa de Trabalho, por Poder, Órgão e Unidade Orçamentária

Poder: 4 - Ministério Público  
Órgão: 40 - Ministério Público  
Unid. Orçamentária: 101 - Superintendência de Gestão Administrativa

Art. 2º e art. 22 da Lei nº 4.320/64 (em R\$ 1.00)

Código / Especificação (Função, Subfunção, Programa, Projeto/Atividade, Objeto e Modalidade de Aplicação)	F / S	Pessoal e Enc.Sociais	Juros e Enc. da Dívida	Outras Desp. Correntes	Investimentos	Inversões Financeiras	Amortização e Refinanciamento da Dívida	Total
<b>03 Essencial à Justiça</b>		592.847.000		144.231.000	17.525.000			754.603.000
<b>091 Defesa da Ordem Jurídica</b>		435.247.000		3.860.000	12.180.000			451.287.000
<b>324 Defesa da Sociedade e Promoção da Cidadania</b>		435.247.000		3.860.000	12.180.000			451.287.000
<b>1465 Ampliação e Renovação da Frota de Veículos do Ministério Público</b>	F				500.000			500.000
Ampliar e renovar a frota de veículos do órgão, visando otimizar a distribuição de documentos e aumentar a mobilidade de membros e servidores do Ministério Público na execução das funções institucionais								
90 Aplicações Diretas					500.000			500.000
<b>3027 Aparentamento de Unidade do Ministério Público</b>	F			100.000	1.100.000			1.200.000
Aparelhar unidades para otimizar a atuação do Ministério Público, dotando as suas unidades de equipamentos e condições adequadas ao seu funcionamento								
90 Aplicações Diretas				100.000	1.100.000			1.200.000
<b>4044 Administração de Pessoal e Encargos dos Integrantes do Ministério Público</b>	F	435.247.000						435.247.000
Atender despesas com vencimentos, obrigações patronais e vantagens de pessoal específico dos integrantes do Ministério Público								
90 Aplicações Diretas		384.927.000						384.927.000
91 Aplicação Direta Decorrente de Operação entre Órgãos, Fundos e Entidades Integrantes dos Orçamentos		50.320.000						50.320.000

1298

Governo do Estado da Bahia  
Orçamento 2022

Orçamentos Fiscal e da Seguridade Social - Recursos de Todas as Fontes  
Programa de Trabalho, por Poder, Órgão e Unidade Orçamentária

Poder: 4 - Ministério Público  
Órgão: 40 - Ministério Público  
Unid. Orçamentária: 101 - Superintendência de Gestão Administrativa

Art. 2º e art. 22 da Lei nº 4.320/64 (em R\$ 1.00)

Código / Especificação (Função, Subfunção, Programa, Projeto/Atividade, Objeto e Modalidade de Aplicação)	F / S	Pessoal e Enc.Sociais	Juros e Enc. da Dívida	Outras Desp. Correntes	Investimentos	Inversões Financeiras	Amortização e Refinanciamento da Dívida	Total
<b>4732 Atuação Ministerial na Defesa da Educação Pública de Qualidade</b>								
Realizar ações para reduzir ou eliminar as situações potenciais ou concretamente fomentadoras de violência e de criminalidade, contribuindo para a formulação, monitoramento e implementação de políticas públicas em prol da construção de uma cultura da paz e de respeito aos direitos humanos								
90 Aplicações Diretas				200.000				200.000
<b>4758 Atuação Ministerial no Aperfeiçoamento do Sistema de Defesa Social e Segurança Pública</b>	F			108.000	11.000			119.000
Realizar ações para reduzir ou eliminar as situações potenciais ou concretamente fomentadoras de violência e de criminalidade, contribuindo para a formulação, monitoramento e implementação de políticas públicas em prol da construção de uma cultura da paz e de respeito aos direitos humanos								
90 Aplicações Diretas				108.000	11.000			119.000
<b>4761 Atuação Ministerial na Defesa e Proteção da Saúde Pública</b>	F			175.000				175.000
Fomentar ações judiciais e/ou extrajudiciais para adequada implementação das redes e fiscalização dos pontos de atenção à saúde,								

1301

Governo do Estado da Bahia  
Orçamento 2022

Orçamentos Fiscal e da Seguridade Social - Recursos de Todas as Fontes  
Programa de Trabalho, por Poder, Órgão e Unidade Orçamentária

Poder: 4 - Ministério Público  
Órgão: 40 - Ministério Público  
Unid. Orçamentária: 101 - Superintendência de Gestão Administrativa

Art. 2º e art. 22 da Lei nº 4.320/64 (em R\$ 1.00)

Código / Especificação (Função, Subfunção, Programa, Projeto/Atividade, Objeto e Modalidade de Aplicação)	F / S	Pessoal e Enc.Sociais	Juros e Enc. da Dívida	Outras Desp. Correntes	Investimentos	Inversões Financeiras	Amortização e Refinanciamento da Dívida	Total
<b>4073 Atuação Ministerial de Fomento ao Combate à Criminalidade</b>	F			144.000				144.000
Realizar ações para reduzir ou eliminar as situações potenciais ou concretamente fomentadoras de violência no combate ao crime, contribuindo para a formulação, monitoramento e implementação de políticas públicas em prol da construção de uma cultura da paz e de respeito aos direitos humanos								
90 Aplicações Diretas				144.000				144.000
<b>4074 Atuação Ministerial de Fomento à Probidade na Gestão Pública</b>	F			65.000	5.000			70.000
Fomentar ações judiciais e/ou extrajudiciais para qualificar e subsidiar a atuação finalística com ênfase na resolutividade e nas medidas que objetivem a defesa do patrimônio público e da moralidade administrativa								
90 Aplicações Diretas				65.000	5.000			70.000
<b>4075 Atuação Ministerial na Defesa dos Direitos Cíveis e das Entidades do Terceiro Setor</b>	F			98.000				98.000
Realizar ações de regularização do registro civil, contribuindo assim, com a erradicação do subregistro no Estado, desenvolvendo atividades que busquem assegurar às crianças e aos adolescentes brasileiros o direito ao reconhecimento da paternidade, e ainda, promovendo ações de qualificação continuada de integrantes do Ministério Público, com vistas na								

1299

Governo do Estado da Bahia  
Orçamento 2022

Orçamentos Fiscal e da Seguridade Social - Recursos de Todas as Fontes  
Programa de Trabalho, por Poder, Órgão e Unidade Orçamentária

Poder: 4 - Ministério Público  
Órgão: 40 - Ministério Público  
Unid. Orçamentária: 101 - Superintendência de Gestão Administrativa

Art. 2º e art. 22 da Lei nº 4.320/64 (em R\$ 1.00)

Código / Especificação (Função, Subfunção, Programa, Projeto/Atividade, Objeto e Modalidade de Aplicação)	F / S	Pessoal e Enc.Sociais	Juros e Enc. da Dívida	Outras Desp. Correntes	Investimentos	Inversões Financeiras	Amortização e Refinanciamento da Dívida	Total
<b>4761 Atuação Ministerial na Defesa e Proteção da Saúde Pública</b>								
observando as condições da prestação dos serviços públicos, dando apoio às atividades finalísticas e de desenvolvimento de competências necessárias ao exercício das atividades funcionais da área, contribuindo para a efetivação de uma saúde pública de qualidade								
90 Aplicações Diretas				175.000				175.000
<b>4765 Atuação Ministerial na Defesa e Proteção da Criança e do Adolescente</b>	F			161.000				161.000
Realizar ações em defesa dos direitos e garantias das crianças e dos adolescentes previstos no Art. 227 da Constituição Federal e no Art. 4º do Estatuto da Criança e do Adolescente - ECA								
90 Aplicações Diretas				161.000				161.000
<b>5092 Construção de Unidade do Ministério Público</b>	F				10.000.000			10.000.000
Ampliar a base física do Ministério Público, através da construção de unidades para funcionamento de promotorias regionais e locais								
90 Aplicações Diretas					10.000.000			10.000.000
<b>5211 Implementação da Atividade de Inteligência e Segurança Institucional do Ministério Público</b>	F			335.000	253.000			588.000
Implementar e elaborar projetos de execução, com vistas à melhoria e centralização do fluxo de gestão de dados ou informações, bem como								

1302

Governo do Estado da Bahia  
Orçamento 2022

Orçamentos Fiscal e da Seguridade Social - Recursos de Todas as Fontes  
Programa de Trabalho, por Poder, Órgão e Unidade Orçamentária

Poder: 4 - Ministério Público  
Órgão: 40 - Ministério Público  
Unid. Orçamentária: 101 - Superintendência de Gestão Administrativa

Art. 2º e art. 22 da Lei nº 4.320/64 (em R\$ 1.00)

Código / Especificação (Função, Subfunção, Programa, Projeto/Atividade, Objeto e Modalidade de Aplicação)	F / S	Pessoal e Enc.Sociais	Juros e Enc. da Dívida	Outras Desp. Correntes	Investimentos	Inversões Financeiras	Amortização e Refinanciamento da Dívida	Total
<b>4075 Atuação Ministerial na Defesa dos Direitos Cíveis e das Entidades do Terceiro Setor</b>								
melhoria do desempenho do dever constitucional de aferição do atendimento a finalidade e legalidade da gestão das entidades do terceiro setor em funcionamento no Estado								
90 Aplicações Diretas				98.000				98.000
<b>4081 Assessoria Técnica na Atuação Finalística do Ministério Público</b>	F			325.000	15.000			340.000
Prestar assessoria técnica especializada e interdisciplinar na realização de perícias, estudos e orientações para instrução dos procedimentos finalísticos do Ministério Público								
90 Aplicações Diretas				325.000	15.000			340.000
<b>4083 Atuação Ministerial na Defesa e Proteção dos Direitos Humanos</b>	F			234.000	1.000			235.000
Fomentar ações institucionais, judiciais e/ou extrajudiciais de proteção e defesa para promover a dignidade humana, consciência social e o empoderamento do cidadão, tornando-o protagonista da defesa dos seus direitos como usuário dos serviços públicos, destinatários dos direitos fundamentais								
90 Aplicações Diretas				234.000	1.000			235.000
<b>4732 Atuação Ministerial na Defesa da Educação Pública de Qualidade</b>	F			200.000				200.000
Realizar ações de fomento à fiscalização da qualidade dos serviços de educação das unidades de ensino municipais e estaduais, garantindo a								

1300

Governo do Estado da Bahia  
Orçamento 2022

Orçamentos Fiscal e da Seguridade Social - Recursos de Todas as Fontes  
Programa de Trabalho, por Poder, Órgão e Unidade Orçamentária

Poder: 4 - Ministério Público  
Órgão: 40 - Ministério Público  
Unid. Orçamentária: 101 - Superintendência de Gestão Administrativa

Art. 2º e art. 22 da Lei nº 4.320/64 (em R\$ 1.00)

Código / Especificação (Função, Subfunção, Programa, Projeto/Atividade, Objeto e Modalidade de Aplicação)	F / S	Pessoal e Enc.Sociais	Juros e Enc. da Dívida	Outras Desp. Correntes	Investimentos	Inversões Financeiras	Amortização e Refinanciamento da Dívida	Total
<b>5211 Implementação da Atividade de Inteligência e Segurança Institucional do Ministério Público</b>								
buscar soluções tecnológicas da área de inteligência e segurança institucional do MP/BA, objetivando maximizar a eficiência na produção e difusão do conhecimento na área de inteligência								
90 Aplicações Diretas				335.000	253.000			588.000
<b>6268 Atuação Ministerial na Proteção e Defesa dos Direitos do Consumidor</b>	F			77.000				77.000
Desenvolver ações para proteger e defender os direitos dos consumidores, o respeito à sua dignidade, saúde e segurança, a proteção de seus interesses econômicos, a melhoria da sua qualidade de vida, bem como a transparência e harmonia das relações de consumo								
90 Aplicações Diretas				77.000				77.000
<b>6269 Atuação Ministerial na Defesa e Proteção da Bacia do Rio São Francisco</b>	F			123.000				123.000
Implementar ações para prevenção, diminuição e extinção dos efeitos decorrentes de violação ao direito ambiental, em especial aqueles relativos à poluição hídrica, à mineração irregular e ao uso inadequado de agrotóxico na Bacia do Rio São Francisco								
90 Aplicações Diretas				123.000				123.000
<b>6271 Atuação Ministerial na Defesa e Proteção do Meio Ambiente</b>	F			250.000	191.000			441.000
Fomentar ações judiciais e/ou extrajudiciais para formação de uma								

1303



SALVADOR, TERÇA-FEIRA, 25 DE JANEIRO DE 2022 - ANO CVI - Nº 23.339

Governo do Estado da Bahia										
Orçamento 2022										
Orçamentos Fiscal e da Seguridade Social - Recursos de Todas as Fontes										
Programa de Trabalho, por Poder, Órgão e Unidade Orçamentária										
Unid. Orçamentária: 101 - Superintendência de Gestão Administrativa										
Art. 2º e art. 22 da Lei nº 4.320/64 (em R\$ 1,00)										
Código / Especificação (Função, Subfunção, Programa, Projeto/Atividade, Objeto e Modalidade de Aplicação)	F / S	Pessoal e Enc.Sociais	Juros e Enc. da Dívida	Outras Desp. Correntes	Investimentos	Inversões Financeiras	Amortização e Refinanciamento da Dívida	Total		
<b>6271 Atuação Ministerial na Defesa e Proteção do Meio Ambiente</b>										
Consciência crítica da sociedade e o desenvolvimento econômico sustentável, em prol da preservação, conservação e recuperação do ambiente e de seus ecossistemas										
90 Aplicações Diretas				250.000	191.000			441.000		
<b>6612 Atuação Ministerial na Defesa e Proteção da Mata Atlântica</b>	F			118.000	12.000			130.000		
Implementar ações para formação de uma consciência crítica da sociedade e o desenvolvimento econômico sustentável, em prol da preservação, conservação e recuperação da Mata Atlântica										
90 Aplicações Diretas				118.000	12.000			130.000		
<b>6968 Correição e Fiscalização da Atuação do Ministério Público</b>	F			307.000	92.000			399.000		
Efetuar correções e fiscalizações dos atos dos integrantes do Ministério Público, a fim de assegurar o desempenho funcional eficiente e legal na prestação de serviço ao cidadão										
90 Aplicações Diretas				307.000	92.000			399.000		
<b>6984 Valorização de Integrante do Ministério Público</b>	F			175.000				175.000		
Promover ações para o desenvolvimento e manutenção de uma cultura organizacional de integração e colaboração, criando condições para maior conscientização das pessoas quanto aos conceitos de qualidade de vida										

1304

Governo do Estado da Bahia										
Orçamento 2022										
Orçamentos Fiscal e da Seguridade Social - Recursos de Todas as Fontes										
Programa de Trabalho, por Poder, Órgão e Unidade Orçamentária										
Unid. Orçamentária: 101 - Superintendência de Gestão Administrativa										
Art. 2º e art. 22 da Lei nº 4.320/64 (em R\$ 1,00)										
Código / Especificação (Função, Subfunção, Programa, Projeto/Atividade, Objeto e Modalidade de Aplicação)	F / S	Pessoal e Enc.Sociais	Juros e Enc. da Dívida	Outras Desp. Correntes	Investimentos	Inversões Financeiras	Amortização e Refinanciamento da Dívida	Total		
<b>7336 Aprimoramento do Arquivo Central do Ministério Público</b>										
organização e funcionamento da unidade										
90 Aplicações Diretas				900.000				900.000		
<b>7885 Realização de Concurso Público</b>	F			20.000				20.000		
Selecionar pessoas para atuarem de forma transparente, assegurando aos interessados o direito de participarem conforme o disposto na legislação										
90 Aplicações Diretas				20.000				20.000		
<b>503 Ações de Apoio Administrativo do Ministério Público</b>										
Atender despesas administrativas e outros serviços auxiliares, bem como de assessoramento e controle										
90 Aplicações Diretas				20.000				20.000		
<b>2000 Manutenção de Serviços Técnicos e Administrativos</b>	F			31.096.000	20.000			31.096.000		
Atender despesas administrativas e outros serviços auxiliares, bem como de assessoramento e controle										
90 Aplicações Diretas				31.083.000				31.083.000		
91 Aplicação Direta Decorrente de Operação entre Órgãos, Fundos e Entidades Integrantes dos Orçamentos				13.000				13.000		
<b>2001 Administração de Pessoal e Encargos</b>	F			157.600.000				157.600.000		
Atender despesas com vencimentos, vantagens de pessoal e obrigações patronais										
90 Aplicações Diretas				144.552.000				144.552.000		
91 Aplicação Direta Decorrente de Operação entre Órgãos, Fundos e Entidades Integrantes dos Orçamentos				13.048.000				13.048.000		

1307

Governo do Estado da Bahia										
Orçamento 2022										
Orçamentos Fiscal e da Seguridade Social - Recursos de Todas as Fontes										
Programa de Trabalho, por Poder, Órgão e Unidade Orçamentária										
Unid. Orçamentária: 101 - Superintendência de Gestão Administrativa										
Art. 2º e art. 22 da Lei nº 4.320/64 (em R\$ 1,00)										
Código / Especificação (Função, Subfunção, Programa, Projeto/Atividade, Objeto e Modalidade de Aplicação)	F / S	Pessoal e Enc.Sociais	Juros e Enc. da Dívida	Outras Desp. Correntes	Investimentos	Inversões Financeiras	Amortização e Refinanciamento da Dívida	Total		
<b>6984 Valorização de Integrante do Ministério Público</b>										
Promover ações para o desenvolvimento e manutenção de uma cultura organizacional de integração e colaboração, criando condições para maior conscientização das pessoas quanto aos conceitos de qualidade de vida										
90 Aplicações Diretas				175.000				175.000		
<b>7508 Reforma de Unidade do Ministério Público</b>	F			865.000				865.000		
Reformar as unidades do Ministério Público, assegurando melhor condição de funcionamento dos serviços										
90 Aplicações Diretas				865.000				865.000		
<b>122 Administração Geral</b>										
<b>324 Defesa da Sociedade e Promoção da Cidadania</b>										
157.600.000				54.089.000	275.000			211.964.000		
6.723.000				255.000				6.978.000		
<b>1109 Implementação de Prática de Gestão Administrativa no Ministério Público</b>	F			100.000				100.000		
Implementar práticas de gestão administrativa, através da adoção de estratégia inovadora e participativa, para fortalecer o processo de modernização no Ministério Público										
90 Aplicações Diretas				100.000				100.000		
<b>4057 Funcionamento da Ouvidoria do Ministério Público</b>	F			49.000				49.000		
Assegurar o funcionamento da atuação da ouvidoria, possibilitando promover ações para disseminar suas atribuições										

1305

Governo do Estado da Bahia										
Orçamento 2022										
Orçamentos Fiscal e da Seguridade Social - Recursos de Todas as Fontes										
Programa de Trabalho, por Poder, Órgão e Unidade Orçamentária										
Unid. Orçamentária: 101 - Superintendência de Gestão Administrativa										
Art. 2º e art. 22 da Lei nº 4.320/64 (em R\$ 1,00)										
Código / Especificação (Função, Subfunção, Programa, Projeto/Atividade, Objeto e Modalidade de Aplicação)	F / S	Pessoal e Enc.Sociais	Juros e Enc. da Dívida	Outras Desp. Correntes	Investimentos	Inversões Financeiras	Amortização e Refinanciamento da Dívida	Total		
<b>2003 Administração de Bolsa Complementar de Estagiário</b>	F			12.000.000				12.000.000		
Atender despesas com o pagamento de bolsa complementar aos estagiários, inclusive as relativas a transporte e seguro										
90 Aplicações Diretas				12.000.000				12.000.000		
<b>2009 Encargos com Benefícios Especiais</b>	S			200.000				200.000		
Atender despesas com encargos de benefícios concedidos mediante leis específicas, tais como pensões especiais, auxílio-natalidade, auxílio-funeral, auxílio-creche ou pré-escolar, salário-família, auxílio-reclusão, auxílio-fardamento de militar, indenização de transporte de bagagem para militar e demais benefícios não previdenciários										
90 Aplicações Diretas				200.000				200.000		
<b>2018 Encargos com Concessionárias de Serviços Públicos em Unidade Administrativa</b>	F			3.800.000				3.800.000		
Atender despesas com o fornecimento de energia elétrica, água e esgoto, telefonia, correios, gás e outros serviços concedidos em unidades administrativas										
90 Aplicações Diretas				3.800.000				3.800.000		
<b>4008 Manutenção do Cerimonial do Ministério Público do Estado</b>	F			190.000				190.000		
Atender despesas com as atividades do cerimonial, protocolo e eventos demandados pelas unidades e										

1308

Governo do Estado da Bahia										
Orçamento 2022										
Orçamentos Fiscal e da Seguridade Social - Recursos de Todas as Fontes										
Programa de Trabalho, por Poder, Órgão e Unidade Orçamentária										
Unid. Orçamentária: 101 - Superintendência de Gestão Administrativa										
Art. 2º e art. 22 da Lei nº 4.320/64 (em R\$ 1,00)										
Código / Especificação (Função, Subfunção, Programa, Projeto/Atividade, Objeto e Modalidade de Aplicação)	F / S	Pessoal e Enc.Sociais	Juros e Enc. da Dívida	Outras Desp. Correntes	Investimentos	Inversões Financeiras	Amortização e Refinanciamento da Dívida	Total		
<b>4057 Funcionamento da Ouvidoria do Ministério Público</b>										
junto ao público externo e interno										
90 Aplicações Diretas				49.000				49.000		
<b>4058 Funcionamento de Promotoria Regional do Ministério Público</b>	F			3.900.000				3.900.000		
Assegurar o funcionamento das promotorias regionais do Ministério Público, possibilitando aprimorar a rede de integração da gestão administrativa										
90 Aplicações Diretas				3.900.000				3.900.000		
<b>4734 Conservação de Unidade do Ministério Público</b>	F			1.215.000	255.000			1.470.000		
Conservar as unidades do Ministério Público, assegurando melhor condição de funcionamento dos serviços e desenvolvimento de suas atribuições constitucionais										
90 Aplicações Diretas				1.215.000	255.000			1.470.000		
<b>5107 Aprimoramento da Gestão Estratégica do Ministério Público</b>	F			539.000				539.000		
Aprimorar a gestão estratégica do Ministério Público, fomentando uma cultura de planejamento, apoiando o desenvolvimento de projetos e planos de ação, mapeando, sistematizando e otimizando processos, procedimentos e instrumentos internos de trabalho										
90 Aplicações Diretas				539.000				539.000		
<b>7336 Aprimoramento do Arquivo Central do Ministério Público</b>	F			900.000				900.000		
Aprimorar a estrutura do arquivo central do Ministério Público, melhorando a										

1306

Governo do Estado da Bahia										
Orçamento 2022										
Orçamentos Fiscal e da Seguridade Social - Recursos de Todas as Fontes										
Programa de Trabalho, por Poder, Órgão e Unidade Orçamentária										
Unid. Orçamentária: 101 - Superintendência de Gestão Administrativa										
Art. 2º e art. 22 da Lei nº 4.320/64 (em R\$ 1,00)										
Código / Especificação (Função, Subfunção, Programa, Projeto/Atividade, Objeto e Modalidade de Aplicação)	F / S	Pessoal e Enc.Sociais	Juros e Enc. da Dívida	Outras Desp. Correntes	Investimentos	Inversões Financeiras	Amortização e Refinanciamento da Dívida	Total		
<b>4008 Manutenção do Cerimonial do Ministério Público do Estado</b>										
integrantes do Ministério Público do Estado										
90 Aplicações Diretas				190.000				190.000		
<b>4309 Manutenção do Centro de Estudos e Aperfeiçoamento Funcional - Ceaf</b>	F			80.000	20.000			100.000		
Atender despesas com a manutenção do Centro de Estudos e Aperfeiçoamento Funcional - Ceaf do Ministério Público										
90 Aplicações Diretas				80.000	20.000			100.000		
<b>126 Tecnologia da Informação</b>										
<b>324 Defesa da Sociedade e Promoção da Cidadania</b>										
11.405.000				5.030.000	5.030.000			16.435.000		
5.030.000								5.030.000		
<b>5108 Modernização do Parque Tecnológico do Ministério Público</b>	F			3.230.000				3.230.000		
Modernizar o parque computacional com equipamentos, infraestrutura tecnológica e softwares, a fim de propiciar as condições adequadas às unidades do Ministério Público no atendimento ao cidadão										
90 Aplicações Diretas				3.230.000				3.230.000		
<b>7626 Desenvolvimento de Sistema Informatizado do Ministério Público</b>	F			1.800.000				1.800.000		
Informatizar as atividades operacionais das diversas áreas de atuação, através de aquisição e desenvolvimento de sistemas, propiciando o gerenciamento de informações e a celeridade nos processos de tomada de decisão										

1309





Governo do Estado da Bahia  
Orçamento 2022

Orçamentos Fiscal e da Seguridade Social - Recursos de Todas as Fontes Poder: 4 - Ministério Público  
Programa de Trabalho, por Poder, Órgão e Unidade Orçamentária Órgão: 40 - Ministério Público  
Unid. Orçamentária: 101 - Superintendência de Gestão Administrativa

Art. 2º e art. 22 da Lei nº 4.320/64 (em R\$ 1.00)

Código / Especificação (Função, Subfunção, Programa, Projeto/Atividade, Objetivo e Modalidade de Aplicação)	F / S	Pessoal e Enc.Sociais	Juros e Enc. da Dívida	Outras Desp. Correntes	Investimentos	Inversões Financeiras	Amortização e Refinanciamento da Dívida	Total
90 Aplicações Diretas					1.800.000			1.800.000
503 Ações de Apoio Administrativo do Ministério Público				11.405.000				11.405.000
2002 Manutenção de Serviços de Tecnologia da Informação e Comunicação	F			11.405.000				11.405.000
Atender despesas com a manutenção de serviços de tecnologia da informação e comunicação, visando otimização e racionalização dos recursos disponíveis								
90 Aplicações Diretas				11.405.000				11.405.000
128 Formação de Recursos Humanos				490.000				490.000
324 Defesa da Sociedade e Promoção da Cidadania				490.000				490.000
3394 Qualificação de Integrante do Ministério Público	F			490.000				490.000
Implementar ações dirigidas aos integrantes do MPBA que assegurem a melhoria qualitativa e quantitativa do desempenho institucional, por meio do desenvolvimento de competências técnicas e comportamentais necessárias ao exercício das atividades funcionais								
90 Aplicações Diretas				490.000				490.000
131 Comunicação Social				1.409.000	40.000			1.449.000
324 Defesa da Sociedade e Promoção da Cidadania				1.401.000	40.000			1.441.000
2050 Publicidade Institucional	F			941.000				941.000
Informar à população sobre atos, obras, programas, metas e resultados de ações implementadas pelo órgão								
90 Aplicações Diretas				941.000				941.000

1310

Governo do Estado da Bahia  
Orçamento 2022

Orçamentos Fiscal e da Seguridade Social - Recursos de Todas as Fontes Poder: 4 - Ministério Público  
Programa de Trabalho, por Poder, Órgão e Unidade Orçamentária Órgão: 40 - Ministério Público  
Unid. Orçamentária: 601 - Fundo de Modernização do Ministério Público do Estado da Bahia

Art. 2º e art. 22 da Lei nº 4.320/64 (em R\$ 1.00)

Código / Especificação (Função, Subfunção, Programa, Projeto/Atividade, Objetivo e Modalidade de Aplicação)	F / S	Pessoal e Enc.Sociais	Juros e Enc. da Dívida	Outras Desp. Correntes	Investimentos	Inversões Financeiras	Amortização e Refinanciamento da Dívida	Total
03 Essencial à Justiça				80.000	7.173.000			7.253.000
091 Defesa da Ordem Jurídica					403.000			403.000
324 Defesa da Sociedade e Promoção da Cidadania					403.000			403.000
1465 Ampliação e Renovação da Frota de Veículos do Ministério Público	F				403.000			403.000
Ampliar e renovar a frota de veículos do órgão, visando otimizar a distribuição de documentos e aumentar a mobilidade de membros e servidores do Ministério Público na execução das funções institucionais								
90 Aplicações Diretas					403.000			403.000
122 Administração Geral				80.000				80.000
324 Defesa da Sociedade e Promoção da Cidadania				80.000				80.000
7885 Realização de Concurso Público	F			80.000				80.000
Selecionar pessoas para atuarem de forma transparente, assegurando aos interessados o direito de participarem consoante o disposto na legislação								
90 Aplicações Diretas				80.000				80.000
126 Tecnologia da Informação					6.770.000			6.770.000
324 Defesa da Sociedade e Promoção da Cidadania					6.770.000			6.770.000
5108 Modernização do Parque Tecnológico do Ministério Público	F				6.770.000			6.770.000
Modernizar o parque computacional com equipamentos, infraestrutura tecnológica e softwares, a fim de propiciar as condições adequadas às unidades do Ministério Público no								

1313

Governo do Estado da Bahia  
Orçamento 2022

Orçamentos Fiscal e da Seguridade Social - Recursos de Todas as Fontes Poder: 4 - Ministério Público  
Programa de Trabalho, por Poder, Órgão e Unidade Orçamentária Órgão: 40 - Ministério Público  
Unid. Orçamentária: 101 - Superintendência de Gestão Administrativa

Art. 2º e art. 22 da Lei nº 4.320/64 (em R\$ 1.00)

Código / Especificação (Função, Subfunção, Programa, Projeto/Atividade, Objetivo e Modalidade de Aplicação)	F / S	Pessoal e Enc.Sociais	Juros e Enc. da Dívida	Outras Desp. Correntes	Investimentos	Inversões Financeiras	Amortização e Refinanciamento da Dívida	Total
5248 Aprimoramento das Ações de Comunicação do Ministério Público	F			460.000	40.000			500.000
Aprimorar as ações de comunicação analógica e digital utilizadas para transmitir textos, imagens e áudios, em veículos como jornais, revistas, rádio, televisão e internet, cujos conteúdos promovam maior projeção e fortalecimento da imagem da Instituição junto à sociedade e à imprensa								
90 Aplicações Diretas				460.000	40.000			500.000
503 Ações de Apoio Administrativo do Ministério Público				8.000				8.000
2020 Publicidade de Ato Oficial do Órgão	F			8.000				8.000
Atender despesas com publicação de atos da administração pública em atendimento ao Art. 22 da Constituição Estadual								
90 Aplicações Diretas				8.000				8.000
302 Assistência Hospitalar e Ambulatorial				23.308.000				23.308.000
503 Ações de Apoio Administrativo do Ministério Público				23.308.000				23.308.000
2012 Assistência Médica e Odontológica aos Servidores, Empregados Públicos e seus Dependentes	S			21.000.000				21.000.000
Atender despesas com serviços de assistência médica e odontológica para servidores, empregados públicos e seus dependentes								
90 Aplicações Diretas				21.000.000				21.000.000

1311

Governo do Estado da Bahia  
Orçamento 2022

Orçamentos Fiscal e da Seguridade Social - Recursos de Todas as Fontes Poder: 4 - Ministério Público  
Programa de Trabalho, por Poder, Órgão e Unidade Orçamentária Órgão: 40 - Ministério Público  
Unid. Orçamentária: 601 - Fundo de Modernização do Ministério Público do Estado da Bahia

Art. 2º e art. 22 da Lei nº 4.320/64 (em R\$ 1.00)

Código / Especificação (Função, Subfunção, Programa, Projeto/Atividade, Objetivo e Modalidade de Aplicação)	F / S	Pessoal e Enc.Sociais	Juros e Enc. da Dívida	Outras Desp. Correntes	Investimentos	Inversões Financeiras	Amortização e Refinanciamento da Dívida	Total
5108 Modernização do Parque Tecnológico do Ministério Público					6.770.000			6.770.000
atendimento ao cidadão								
90 Aplicações Diretas					6.770.000			6.770.000
<b>Total do Orçamento Fiscal</b>				<b>80.000</b>	<b>7.173.000</b>			<b>7.253.000</b>
<b>Total do Orçamento da Seguridade Social</b>				<b>80.000</b>	<b>7.173.000</b>			<b>7.253.000</b>
<b>Total Geral</b>				<b>80.000</b>	<b>7.173.000</b>			<b>7.253.000</b>

1314

Governo do Estado da Bahia  
Orçamento 2022

Orçamentos Fiscal e da Seguridade Social - Recursos de Todas as Fontes Poder: 4 - Ministério Público  
Programa de Trabalho, por Poder, Órgão e Unidade Orçamentária Órgão: 40 - Ministério Público  
Unid. Orçamentária: 101 - Superintendência de Gestão Administrativa

Art. 2º e art. 22 da Lei nº 4.320/64 (em R\$ 1.00)

Código / Especificação (Função, Subfunção, Programa, Projeto/Atividade, Objetivo e Modalidade de Aplicação)	F / S	Pessoal e Enc.Sociais	Juros e Enc. da Dívida	Outras Desp. Correntes	Investimentos	Inversões Financeiras	Amortização e Refinanciamento da Dívida	Total
2022 Assistência à Saúde dos Servidores Públicos Estaduais e seus Dependentes - Planserv	S			2.308.000				2.308.000
Atender despesas com a contribuição patronal para o sistema de assistência à saúde dos servidores públicos estaduais e seus dependentes, inclusive dos servidores em Regime Especial de Direito Administrativo - Reda								
91 Aplicação Direta Decorrente de Operação entre Órgãos, Fundos e Entidades Integrantes dos Orçamentos				2.308.000				2.308.000
331 Proteção e Benefícios ao Trabalhador				49.670.000				49.670.000
503 Ações de Apoio Administrativo do Ministério Público				49.670.000				49.670.000
2013 Auxílios Transporte e Alimentação aos Servidores e Empregados Públicos	F			49.670.000				49.670.000
Atender despesas com auxílios transporte e alimentação para servidores e empregados públicos, inclusive em contratação por tempo determinado - Reda e CLT, conforme autorização legal								
90 Aplicações Diretas				49.670.000				49.670.000
<b>Total do Orçamento Fiscal</b>		<b>592.847.000</b>		<b>120.723.000</b>	<b>17.525.000</b>			<b>731.095.000</b>
<b>Total do Orçamento da Seguridade Social</b>				<b>23.508.000</b>				<b>23.508.000</b>
<b>Total Geral</b>		<b>592.847.000</b>		<b>144.231.000</b>	<b>17.525.000</b>			<b>754.603.000</b>

1312

Governo do Estado da Bahia  
Orçamento 2022

Orçamentos Fiscal e da Seguridade Social - Recursos de Todas as Fontes Poder: 5 - Defensoria Pública  
Programa de Trabalho, por Poder, Órgão e Unidade Orçamentária Órgão: 50 - Defensoria Pública  
Unid. Orçamentária: 101 - Diretoria Geral

Art. 2º e art. 22 da Lei nº 4.320/64 (em R\$ 1.00)

Código / Especificação (Função, Subfunção, Programa, Projeto/Atividade, Objetivo e Modalidade de Aplicação)	F / S	Pessoal e Enc.Sociais	Juros e Enc. da Dívida	Outras Desp. Correntes	Investimentos	Inversões Financeiras	Amortização e Refinanciamento da Dívida	Total
03 Essencial à Justiça		175.549.000		95.050.000	5.560.000	1.400.000		277.559.000
092 Representação Judicial e Extrajudicial		151.370.000		5.945.000	1.210.000	1.400.000		159.925.000
325 Proteção dos Direitos e a Defesa Judicial e Extrajudicial dos Cidadãos		151.370.000		5.945.000	1.210.000	1.400.000		159.925.000
1680 Reforma de Unidade da Defensoria Pública	F			4.850.000	360.000			5.210.000
Reformar unidades regionais e locais da Defensoria Pública do Estado - DPE, visando a melhoria das condições estruturais e fortalecendo a qualidade no atendimento ao assistido								
90 Aplicações Diretas				4.850.000	360.000			5.210.000
4425 Assistência Jurídica, Integral e Gratuita à População	F				500.000			500.000
Garantir à pessoa necessitada o serviço de assistência e orientação jurídica e extrajudicial, gratuita e integral, em todos os graus de jurisdição, concebendo e articulando ações que assegurem a dignidade humana								
90 Aplicações Diretas					500.000			500.000
4495 Funcionamento da Ouvidoria Geral da Defensoria Pública	F				175.000			175.000
Assegurar o funcionamento da Ouvidoria Cidadã, possibilitando o fortalecimento do diálogo com a sociedade e instituições de defesa de direitos e a melhoria da qualidade dos serviços prestados								
90 Aplicações Diretas					175.000			175.000
4538 Administração de Pessoal e Encargos dos Integrantes da Defensoria Pública	F	151.370.000						151.370.000

1315



SALVADOR, TERÇA-FEIRA, 25 DE JANEIRO DE 2022 - ANO CVI - Nº 23.339

Governo do Estado da Bahia												
Orçamento 2022												
Orçamentos Fiscal e da Seguridade Social - Recursos de Todas as Fontes												
Programa de Trabalho, por Poder, Órgão e Unidade Orçamentária												
Poder: 5 - Defensoria Pública												
Órgão: 50 - Defensoria Pública												
Unid. Orçamentária: 101 - Diretoria Geral												
(em R\$ 1,00)												
Art. 2º e art. 22 da Lei nº 4.320/64	Código / Especificação (Função, Subfunção, Programa, Projeto/Atividade, Objetivo e Modalidade de Aplicação)	F / S	Pessoal e Enc.Sociais	Juros e Enc. da Dívida	Outras Desp. Correntes	Investimentos	Inversões Financeiras	Amortização e Refinanciamento da Dívida	Total			
	<b>4538 Administração de Pessoal e Encargos dos Integrantes da Defensoria Pública</b>											
	Atender despesas com vencimentos, vantagens de pessoal finalístico e obrigações patronais dos integrantes da Defensoria Pública											
	90 Aplicações Diretas		133.870.000						133.870.000			
	91 Aplicação Direta Decorrente de Operação entre Órgãos, Fundos e Entidades Integrantes dos Orçamentos		17.500.000						17.500.000			
	<b>4542 Correição e Fiscalização da Atuação da Defensoria Pública</b>	F			420.000				420.000			
	Efetuar correições e fiscalizações dos atos da Defensoria Pública, a fim de assegurar o desempenho funcional eficiente e legal na prestação do serviço ao cidadão											
	90 Aplicações Diretas				420.000				420.000			
	<b>5098 Aquisição de Imóvel para Instalação de Unidade da Defensoria Pública</b>	F					1.400.000		1.400.000			
	Adquirir imóveis para instalação de unidade da Defensoria Pública do Estado - DPE, aumentando a sua base, visando melhorar a prestação dos serviços e ampliando oportunidades de acesso ao cidadão											
	90 Aplicações Diretas						1.400.000		1.400.000			
	<b>5571 Aparelhamento de Unidade da Defensoria Pública</b>	F				500.000			500.000			
	Aparelhar as unidades operacionais da											

1316

Governo do Estado da Bahia												
Orçamento 2022												
Orçamentos Fiscal e da Seguridade Social - Recursos de Todas as Fontes												
Programa de Trabalho, por Poder, Órgão e Unidade Orçamentária												
Poder: 5 - Defensoria Pública												
Órgão: 50 - Defensoria Pública												
Unid. Orçamentária: 101 - Diretoria Geral												
(em R\$ 1,00)												
Art. 2º e art. 22 da Lei nº 4.320/64	Código / Especificação (Função, Subfunção, Programa, Projeto/Atividade, Objetivo e Modalidade de Aplicação)	F / S	Pessoal e Enc.Sociais	Juros e Enc. da Dívida	Outras Desp. Correntes	Investimentos	Inversões Financeiras	Amortização e Refinanciamento da Dívida	Total			
	<b>2003 Administração de Bolsa Complementar de Estagiário seguro</b>											
	90 Aplicações Diretas				13.422.000				13.422.000			
	<b>2005 Administração de Pessoal sob Regime Especial de Direito Administrativo - Reda</b>	F	17.238.000						17.238.000			
	Atender despesas com pessoal sob Regime Especial de Direito Administrativo - Reda, através de contratação por tempo determinado facultada pela Constituição Federal em seu art. 37, inciso IX e de acordo com os artigos 252 a 255 da Lei nº 6.877/94											
	90 Aplicações Diretas		17.238.000						17.238.000			
	<b>2009 Encargos com Benefícios Especiais</b>	S					30.000		30.000			
	Atender despesas com encargos de benefícios concedidos mediante leis específicas, tais como pensões especiais, auxílio-natalidade, auxílio-funeral, auxílio-créche ou pré-escolar, salário-família, auxílio-reclusão, auxílio-fardamento de militar, indenização de transporte de bagagem para militar e demais benefícios não previdenciários											
	90 Aplicações Diretas						30.000		30.000			
	<b>2018 Encargos com Concessionárias de Serviços Públicos em Unidade Administrativa</b>	F			2.598.000				2.598.000			
	Atender despesas com o fornecimento de energia elétrica, água e esgoto, telefonia, correios, gás e outros serviços											

1319

Governo do Estado da Bahia												
Orçamento 2022												
Orçamentos Fiscal e da Seguridade Social - Recursos de Todas as Fontes												
Programa de Trabalho, por Poder, Órgão e Unidade Orçamentária												
Poder: 5 - Defensoria Pública												
Órgão: 50 - Defensoria Pública												
Unid. Orçamentária: 101 - Diretoria Geral												
(em R\$ 1,00)												
Art. 2º e art. 22 da Lei nº 4.320/64	Código / Especificação (Função, Subfunção, Programa, Projeto/Atividade, Objetivo e Modalidade de Aplicação)	F / S	Pessoal e Enc.Sociais	Juros e Enc. da Dívida	Outras Desp. Correntes	Investimentos	Inversões Financeiras	Amortização e Refinanciamento da Dívida	Total			
	<b>5571 Aparelhamento de Unidade da Defensoria Pública</b>											
	Defensoria Pública, visando assegurar a melhoria do desempenho das suas atividades											
	90 Aplicações Diretas					500.000			500.000			
	<b>7182 Construção de Unidade da Defensoria Pública</b>	F				250.000			250.000			
	Construir unidades locais e regionais da Defensoria Pública do Estado - DPE, para melhorar a prestação de serviços e as condições de funcionamento											
	90 Aplicações Diretas					250.000			250.000			
	<b>7751 Ampliação de Unidade da Defensoria Pública</b>	F				100.000			100.000			
	Ampliar unidades regionais e locais da Defensoria Pública do Estado, visando promover a melhoria das condições estruturais e fortalecer a qualidade do atendimento aos assistidos											
	90 Aplicações Diretas					100.000			100.000			
	<b>122 Administração Geral</b>		24.179.000		66.512.000	725.000			91.416.000			
	<b>325 Proteção dos Direitos e a Defesa Judicial e Extrajudicial dos Cidadãos</b>				100.000	725.000			825.000			
	<b>5571 Ampliação e Renovação da Frota de Veículos da Defensoria Pública</b>	F				725.000			725.000			
	Ampliar e renovar a frota de veículos da Defensoria Pública, visando garantir a segurança e logística na prestação dos serviços operacionais do órgão											
	90 Aplicações Diretas					725.000			725.000			

1317

Governo do Estado da Bahia												
Orçamento 2022												
Orçamentos Fiscal e da Seguridade Social - Recursos de Todas as Fontes												
Programa de Trabalho, por Poder, Órgão e Unidade Orçamentária												
Poder: 5 - Defensoria Pública												
Órgão: 50 - Defensoria Pública												
Unid. Orçamentária: 101 - Diretoria Geral												
(em R\$ 1,00)												
Art. 2º e art. 22 da Lei nº 4.320/64	Código / Especificação (Função, Subfunção, Programa, Projeto/Atividade, Objetivo e Modalidade de Aplicação)	F / S	Pessoal e Enc.Sociais	Juros e Enc. da Dívida	Outras Desp. Correntes	Investimentos	Inversões Financeiras	Amortização e Refinanciamento da Dívida	Total			
	<b>2018 Encargos com Concessionárias de Serviços Públicos em Unidade Administrativa</b>											
	concedidos em unidades administrativas											
	90 Aplicações Diretas				2.598.000				2.598.000			
	<b>126 Tecnologia da Informação</b>				5.159.000	3.625.000			8.784.000			
	<b>325 Proteção dos Direitos e a Defesa Judicial e Extrajudicial dos Cidadãos</b>					3.625.000			3.625.000			
	<b>7183 Ampliação do Parque Computacional da Defensoria Pública</b>	F				3.625.000			3.625.000			
	Ampliar o parque computacional para prover as unidades da Defensoria Pública, com equipamentos informatizados de ponta e software para melhoria e desenvolvimento de suas atividades											
	90 Aplicações Diretas					3.625.000			3.625.000			
	<b>504 Ações de Apoio Administrativo da Defensoria Pública</b>				5.159.000				5.159.000			
	<b>2002 Manutenção de Serviços de Tecnologia da Informação e Comunicação</b>	F			5.159.000				5.159.000			
	Atender despesas com a manutenção de serviços de tecnologia da informação e comunicação, visando otimização e racionalização dos recursos disponíveis											
	90 Aplicações Diretas				5.159.000				5.159.000			
	<b>131 Comunicação Social</b>				1.050.000				1.050.000			
	<b>325 Proteção dos Direitos e a Defesa Judicial e Extrajudicial dos Cidadãos</b>				1.000.000				1.000.000			

1320

Governo do Estado da Bahia												
Orçamento 2022												
Orçamentos Fiscal e da Seguridade Social - Recursos de Todas as Fontes												
Programa de Trabalho, por Poder, Órgão e Unidade Orçamentária												
Poder: 5 - Defensoria Pública												
Órgão: 50 - Defensoria Pública												
Unid. Orçamentária: 101 - Diretoria Geral												
(em R\$ 1,00)												
Art. 2º e art. 22 da Lei nº 4.320/64	Código / Especificação (Função, Subfunção, Programa, Projeto/Atividade, Objetivo e Modalidade de Aplicação)	F / S	Pessoal e Enc.Sociais	Juros e Enc. da Dívida	Outras Desp. Correntes	Investimentos	Inversões Financeiras	Amortização e Refinanciamento da Dívida	Total			
	<b>7885 Realização de Concurso Público</b>	F			100.000				100.000			
	Selecionar pessoas para atuarem de forma transparente, assegurando aos interessados o direito de participarem consoante o disposto na legislação											
	90 Aplicações Diretas				100.000				100.000			
	<b>504 Ações de Apoio Administrativo da Defensoria Pública</b>		24.179.000		66.412.000				90.591.000			
	<b>2000 Manutenção de Serviços Técnicos e Administrativos</b>	F	487.000		50.362.000				50.849.000			
	Atender despesas administrativas e outros serviços auxiliares, bem como de assessoramento e controle											
	90 Aplicações Diretas		487.000		50.360.000				50.847.000			
	91 Aplicação Direta Decorrente de Operação entre Órgãos, Fundos e Entidades Integrantes dos Orçamentos				2.000				2.000			
	<b>2001 Administração de Pessoal e Encargos</b>	F	6.454.000						6.454.000			
	Atender despesas com vencimentos, vantagens de pessoal e obrigações patronais											
	90 Aplicações Diretas		6.354.000						6.354.000			
	91 Aplicação Direta Decorrente de Operação entre Órgãos, Fundos e Entidades Integrantes dos Orçamentos				100.000				100.000			
	<b>2003 Administração de Bolsa Complementar de Estagiário</b>	F			13.422.000				13.422.000			
	Atender despesas com o pagamento de bolsa complementar aos estagiários, inclusive as relativas a transporte e											

1318

Governo do Estado da Bahia												
Orçamento 2022												
Orçamentos Fiscal e da Seguridade Social - Recursos de Todas as Fontes												
Programa de Trabalho, por Poder, Órgão e Unidade Orçamentária												
Poder: 5 - Defensoria Pública												
Órgão: 50 - Defensoria Pública												
Unid. Orçamentária: 101 - Diretoria Geral												
(em R\$ 1,00)												
Art. 2º e art. 22 da Lei nº 4.320/64	Código / Especificação (Função, Subfunção, Programa, Projeto/Atividade, Objetivo e Modalidade de Aplicação)	F / S	Pessoal e Enc.Sociais	Juros e Enc. da Dívida	Outras Desp. Correntes	Investimentos	Inversões Financeiras	Amortização e Refinanciamento da Dívida	Total			
	<b>2050 Publicidade Institucional</b>	F			1.000.000				1.000.000			
	Informar à população sobre atos, obras, programas, metas e resultados de ações implementadas pelo órgão											
	90 Aplicações Diretas				1.000.000				1.000.000			
	<b>504 Ações de Apoio Administrativo da Defensoria Pública</b>				50.000				50.000			
	<b>2020 Publicidade de Ato Oficial do Órgão</b>	F			50.000				50.000			
	Atender despesas com publicação de atos da administração pública em atendimento ao Art. 22 da Constituição Estadual											
	90 Aplicações Diretas				50.000				50.000			
	<b>302 Assistência Hospitalar e Ambulatorial</b>				575.000				575.000			
	<b>504 Ações de Apoio Administrativo da Defensoria Pública</b>				575.000				575.000			
	<b>2022 Assistência à Saúde dos Servidores Públicos Estaduais e seus Dependentes - Planaserv</b>	S			575.000				575.000			
	Atender despesas com a contribuição patronal para o sistema de assistência à saúde dos servidores públicos estaduais e seus dependentes, inclusive dos servidores em Regime Especial de Direito Administrativo - Reda											
	91 Aplicação Direta Decorrente de Operação entre Órgãos, Fundos e Entidades Integrantes dos Orçamentos				575.000				575.000			
	<b>331 Proteção e Benefícios ao Trabalhador</b>				15.809.000				15.809.000			
	<b>504 Ações de Apoio Administrativo da</b>				15.809.000				15.809.000			

1321



SALVADOR, TERÇA-FEIRA, 25 DE JANEIRO DE 2022 - ANO CVI - Nº 23.339

Governo do Estado da Bahia  
Orçamento 2022

Orçamentos Fiscal e da Seguridade Social - Recursos de Todas as Fontes  
Programa de Trabalho, por Poder, Órgão e Unidade Orçamentária

Poder: 5 - Defensoria Pública  
Órgão: 50 - Defensoria Pública  
Unid. Orçamentária: 101 - Diretoria Geral  
(em R\$ 1,00)

Art. 2º e art. 22 da Lei nº 4.320/64

Código / Especificação (Função, Subfunção, Programa, Projeto/Atividade, Objeto e Modalidade de Aplicação)	F / S	Pessoal e Enc.Sociais	Juros e Enc. da Dívida	Outras Desp. Correntes	Investimentos	Inversões Financeiras	Amortização e Refinanciamento da Dívida	Total
<b>Defensoria Pública</b>								
2013 Auxílios Transporte e Alimentação aos Servidores e Empregados Públicos	F			15.809.000				15.809.000
Atender despesas com auxílios transporte e alimentação para servidores e empregados públicos, inclusive em contratação por tempo determinado - Renda e CLT, conforme autorização legal								
90 Aplicações Diretas				15.809.000				15.809.000
<b>Total do Orçamento Fiscal</b>		<b>175.549.000</b>		<b>94.445.000</b>	<b>5.560.000</b>	<b>1.400.000</b>		<b>276.954.000</b>
<b>Total do Orçamento da Seguridade Social</b>				<b>605.000</b>				<b>605.000</b>
<b>Total Geral</b>		<b>175.549.000</b>		<b>95.050.000</b>	<b>5.560.000</b>	<b>1.400.000</b>		<b>277.559.000</b>

1322

Governo do Estado da Bahia  
Orçamento 2022

Orçamento de Investimento das Empresas - Recursos de Todas as Fontes  
Demonstrativo das Fontes de Financiamento dos Investimentos, por Poder, Órgão e Unidade Orçamentária

Poder: 3 - Executivo  
Órgão: 08 - Secretaria de Infraestrutura Hídrica e Saneamento S.A.  
Unid. Orçamentária: 502 - Empresa Baiana de Águas e Saneamento S.A.  
(em R\$ 1,00)

Art. 2º e art. 22 da Lei nº 4.320/64

Especificação	Recursos		Total
	Terceiros/Op. Créditos	Próprios	
1 - Geração Própria		717.949.000	717.949.000
2 - Originárias de Terceiros			
3 - Operações de Crédito			
3.1 - Interna			
3.2 - Externa			
<b>Total</b>		<b>717.949.000</b>	<b>717.949.000</b>

Despesas das Fontes e Usos - Recursos de Todas as Fontes

Especificação	Categoria Econômica		Total
	Corrente	Capital	
<b>1 - Fontes de Financiamento</b>	<b>4.200.777.000</b>		<b>4.200.777.000</b>
1.1 - Geração Própria	4.200.777.000		4.200.777.000
1.2 - Originárias de Terceiros			
1.2.1 - Tesouro			
1.2.2 - Outras			
1.3 - Operações de Crédito			
1.3.1 - Interna			
1.3.2 - Externa			
<b>2 - Usos</b>	<b>3.330.424.000</b>	<b>870.353.000</b>	<b>4.200.777.000</b>
2.1 - Despesa Administrativa Operacional	3.330.424.000	152.404.000	3.482.828.000
2.2 - Investimentos	717.949.000	717.949.000	1.435.898.000
<b>3 - Déficit / Superávit</b>	<b>870.353.000</b>	<b>-870.353.000</b>	

1327

Governo do Estado da Bahia  
Orçamento 2022

Orçamentos Fiscal e da Seguridade Social - Recursos de Todas as Fontes  
Programa de Trabalho, por Poder, Órgão e Unidade Orçamentária

Poder: 5 - Defensoria Pública  
Órgão: 50 - Defensoria Pública  
Unid. Orçamentária: 601 - Fundo de Assistência Judiciária da Defensoria Pública do Estado da Bahia  
(em R\$ 1,00)

Art. 2º e art. 22 da Lei nº 4.320/64

Código / Especificação (Função, Subfunção, Programa, Projeto/Atividade, Objeto e Modalidade de Aplicação)	F / S	Pessoal e Enc.Sociais	Juros e Enc. da Dívida	Outras Desp. Correntes	Investimentos	Inversões Financeiras	Amortização e Refinanciamento da Dívida	Total
<b>03 Essencial à Justiça</b>				1.360.000	140.000			1.500.000
092 Representação Judicial e Extrajudicial				70.000				70.000
325 Proteção dos Direitos e a Defesa Judicial e Extrajudicial dos Cidadãos				70.000				70.000
5570 Realização de Estudo, Pesquisa e Publicação	F			70.000				70.000
Implementar ações do Núcleo de Apoio à Pesquisa, através da realização de estudos, pesquisas e publicações, visando fortalecer e estimular as atividades da Escola Superior da Defensoria Pública - ESDEP								
90 Aplicações Diretas				70.000				70.000
128 Formação de Recursos Humanos				1.290.000	140.000			1.430.000
325 Proteção dos Direitos e a Defesa Judicial e Extrajudicial dos Cidadãos				1.290.000	140.000			1.430.000
1466 Capacitação de Defensor e Servidor da Defensoria Pública	F			1.290.000	140.000			1.430.000
Capacitar e aperfeiçoar defensores, servidores e estagiários, valorizando competências gerenciais e específicas, essenciais à elevação do padrão de qualidade da prestação de serviços e do consequente fortalecimento da instituição								
90 Aplicações Diretas				1.290.000	140.000			1.430.000
<b>Total do Orçamento Fiscal</b>		<b>1.360.000</b>		<b>1.360.000</b>	<b>140.000</b>			<b>1.500.000</b>
<b>Total do Orçamento da Seguridade Social</b>								
<b>Total Geral</b>		<b>1.360.000</b>		<b>1.360.000</b>	<b>140.000</b>			<b>1.500.000</b>

1323

Governo do Estado da Bahia  
Orçamento 2022

Orçamento de Investimento das Empresas - Recursos de Todas as Fontes  
Demonstrativo das Fontes de Financiamento dos Investimentos, por Poder, Órgão e Unidade Orçamentária

Poder: 3 - Executivo  
Órgão: 09 - Secretaria da Administração  
Unid. Orçamentária: 501 - Companhia de Processamento de Dados do Estado da Bahia  
(em R\$ 1,00)

Art. 2º e art. 22 da Lei nº 4.320/64

Especificação	Recursos		Total
	Terceiros/Op. Créditos	Próprios	
1 - Geração Própria		5.560.000	5.560.000
2 - Originárias de Terceiros			
3 - Operações de Crédito			
3.1 - Interna			
3.2 - Externa			
<b>Total</b>		<b>5.560.000</b>	<b>5.560.000</b>

Despesas das Fontes e Usos - Recursos de Todas as Fontes

Especificação	Categoria Econômica		Total
	Corrente	Capital	
<b>1 - Fontes de Financiamento</b>	<b>134.531.000</b>		<b>134.531.000</b>
1.1 - Geração Própria	134.531.000		134.531.000
1.2 - Originárias de Terceiros			
1.2.1 - Tesouro			
1.2.2 - Outras			
1.3 - Operações de Crédito			
1.3.1 - Interna			
1.3.2 - Externa			
<b>2 - Usos</b>	<b>128.971.000</b>	<b>5.560.000</b>	<b>134.531.000</b>
2.1 - Despesa Administrativa Operacional	128.971.000		128.971.000
2.2 - Investimentos		5.560.000	5.560.000
<b>3 - Déficit / Superávit</b>	<b>5.560.000</b>	<b>-5.560.000</b>	

1328

Governo do Estado da Bahia  
Orçamento 2022

Orçamento de Investimento das Empresas - Recursos de Todas as Fontes  
Demonstrativo das Fontes de Financiamento dos Investimentos, por Poder, Órgão e Unidade Orçamentária

Poder: 3 - Executivo  
Órgão: 13 - Secretaria da Fazenda  
Unid. Orçamentária: 501 - Agência de Fomento do Estado da Bahia S/A  
(em R\$ 1,00)

Art. 2º e art. 22 da Lei nº 4.320/64

Especificação	Recursos		Total
	Terceiros/Op. Créditos	Próprios	
1 - Geração Própria			
2 - Originárias de Terceiros			
3 - Operações de Crédito	150.000.000		150.000.000
3.1 - Interna	150.000.000		150.000.000
3.2 - Externa			
<b>Total</b>	<b>150.000.000</b>		<b>150.000.000</b>

Despesas das Fontes e Usos - Recursos de Todas as Fontes

Especificação	Categoria Econômica		Total
	Corrente	Capital	
<b>1 - Fontes de Financiamento</b>	<b>72.500.000</b>	<b>150.000.000</b>	<b>222.500.000</b>
1.1 - Geração Própria	72.500.000		72.500.000
1.2 - Originárias de Terceiros			
1.2.1 - Tesouro			
1.2.2 - Outras			
1.3 - Operações de Crédito		150.000.000	150.000.000
1.3.1 - Interna		150.000.000	150.000.000
1.3.2 - Externa			
<b>2 - Usos</b>	<b>72.500.000</b>	<b>150.000.000</b>	<b>222.500.000</b>
2.1 - Despesa Administrativa Operacional	72.500.000		72.500.000
2.2 - Investimentos		150.000.000	150.000.000
<b>3 - Déficit / Superávit</b>		<b>0</b>	

1329

**ORÇAMENTO DE INVESTIMENTO DAS EMPRESAS**



Governo do Estado da Bahia			
Orçamento 2022			
Orçamento de Investimento das Empresas - Recursos de Todas as Fontes			
Demonstrativo das Fontes de Financiamento dos Investimentos, por Poder, Órgão e Unidade Orçamentária			
Unid. Orçamentária: 401 - Empresa Gráfica da Bahia			
Art. 2º e art. 22 da Lei nº 4.320/64			
Especificação	Recursos		Total
	Terceiros/Op. Créditos	Próprios	
1 - Geração Própria		2.340.000	2.340.000
2 - Originárias de Terceiros			
3 - Operações de Crédito			
3.1 - Interna			
3.2 - Externa			
<b>Total</b>		<b>2.340.000</b>	<b>2.340.000</b>
Despesas das Fontes e Usos - Recursos de Todas as Fontes			
Especificação	Categoria Econômica		Total
	Corrente	Capital	
1 - Fontes de Financiamento	62.340.000		62.340.000
1.1 - Geração Própria	62.340.000		62.340.000
1.2 - Originárias de Terceiros			
1.2.1 - Tesouro			
1.2.2 - Outras			
1.3 - Operações de Crédito			
1.3.1 - Interna			
1.3.2 - Externa			
2 - Usos	60.000.000	2.340.000	62.340.000
2.1 - Despesa Administrativa Operacional	60.000.000		60.000.000
2.2 - Investimentos		2.340.000	2.340.000
3 - Déficit / Superávit	2.340.000	-2.340.000	

1330

Governo do Estado da Bahia			
Orçamento 2022			
Orçamento de Investimento das Empresas - Recursos de Todas as Fontes			
Demonstrativo das Fontes de Financiamento dos Investimentos, por Poder, Órgão e Unidade Orçamentária			
Unid. Orçamentária: 501 - Companhia de Gás da Bahia			
Art. 2º e art. 22 da Lei nº 4.320/64			
Especificação	Recursos		Total
	Terceiros/Op. Créditos	Próprios	
1 - Geração Própria		137.104.000	137.104.000
2 - Originárias de Terceiros			
3 - Operações de Crédito			
3.1 - Interna			
3.2 - Externa			
<b>Total</b>		<b>137.104.000</b>	<b>137.104.000</b>
Despesas das Fontes e Usos - Recursos de Todas as Fontes			
Especificação	Categoria Econômica		Total
	Corrente	Capital	
1 - Fontes de Financiamento	1.140.778.000		1.140.778.000
1.1 - Geração Própria	1.140.778.000		1.140.778.000
1.2 - Originárias de Terceiros			
1.2.1 - Tesouro			
1.2.2 - Outras			
1.3 - Operações de Crédito			
1.3.1 - Interna			
1.3.2 - Externa			
2 - Usos	1.003.674.000	137.104.000	1.140.778.000
2.1 - Despesa Administrativa Operacional	1.003.674.000		1.003.674.000
2.2 - Investimentos		137.104.000	137.104.000
3 - Déficit / Superávit	137.104.000	-137.104.000	

1331

Governo do Estado da Bahia			
Orçamento 2022			
Orçamento de Investimento das Empresas - Recursos de Outras Fontes			
Programa de Investimento, por Poder, Órgão e Unidade Orçamentária			
Unid. Orçamentária: 502 - Empresa Baiana de Águas e Saneamento S.A.			
Art. 2º e art. 22 da Lei nº 4.320/64			
Código/Especificação (Função, Subfunção, Programa, Ação Orçamentária e Objetivo)	Recursos		Total
	Próprios	Outros	
17 Saneamento	717.949.000		717.949.000
512 Saneamento Básico Urbano	717.949.000		717.949.000
312 Recursos Hídricos	717.949.000		717.949.000
3807 Ampliação de Sistema de Esgotamento Sanitário em Área Urbana	205.669.000		205.669.000
Ampliar sistemas de esgotamento sanitário em áreas urbanas, visando o aumento da oferta dos serviços à população			
3811 Ampliação de Sistema de Abastecimento de Água em Área Urbana	317.774.000		317.774.000
Ampliar sistemas de abastecimento de água em áreas urbanas visando o aumento da oferta de água potável à população			
5998 Implantação de Sistema de Esgotamento Sanitário em Área Urbana	108.716.000		108.716.000
Implantar sistema de esgotamento sanitário em área urbana, oferecendo esse serviço à população			
7001 Implantação de Sistema de Abastecimento de Água em Área Urbana	85.790.000		85.790.000
Implantar sistemas de abastecimento de água em áreas urbanas, buscando a universalização do acesso ao serviço à população			
<b>Total</b>	<b>717.949.000</b>		<b>717.949.000</b>

1332

Governo do Estado da Bahia			
Orçamento 2022			
Orçamento de Investimento das Empresas - Recursos de Outras Fontes			
Programa de Investimento, por Poder, Órgão e Unidade Orçamentária			
Unid. Orçamentária: 501 - Companhia de Processamento de Dados do Estado da Bahia			
Art. 2º e art. 22 da Lei nº 4.320/64			
Código/Especificação (Função, Subfunção, Programa, Ação Orçamentária e Objetivo)	Recursos		Total
	Próprios	Outros	
04 Administração	5.560.000		5.560.000
126 Tecnologia da Informação	5.560.000		5.560.000
315 Gestão Governamental	5.560.000		5.560.000
7568 Ampliação da Capacidade do Data Center da Companhia de Processamento de Dados do Estado da Bahia	5.560.000		5.560.000
Ampliar a capacidade de processamento, armazenamento, conectividade, back up, suprimento de energia elétrica e climatização, além da segurança física e lógica do Data Center Prodeb, visando atender as demandas dos Órgãos da administração			
<b>Total</b>	<b>5.560.000</b>		<b>5.560.000</b>

1333

Governo do Estado da Bahia			
Orçamento 2022			
Orçamento de Investimento das Empresas - Recursos de Outras Fontes			
Programa de Investimento, por Poder, Órgão e Unidade Orçamentária			
Unid. Orçamentária: 501 - Agência de Fomento do Estado da Bahia S/A			
Art. 2º e art. 22 da Lei nº 4.320/64			
Código/Especificação (Função, Subfunção, Programa, Ação Orçamentária e Objetivo)	Recursos		Total
	Próprios	Outros	
11 Trabalho		10.516.000	10.516.000
846 Outros Encargos Especiais		10.516.000	10.516.000
315 Gestão Governamental		10.516.000	10.516.000
8044 Financiamento de Projeto de Interesse Social		10.516.000	10.516.000
Disponibilizar linhas de financiamento de projetos para empreendimentos de economia solidária, empreendedores individuais e de micro e pequena empresa			
15 Urbanismo		19.500.000	19.500.000
846 Outros Encargos Especiais		19.500.000	19.500.000
315 Gestão Governamental		19.500.000	19.500.000
8031 Financiamento de Projeto para Infraestrutura Básica em Municípios		19.500.000	19.500.000
Disponibilizar linhas de financiamento de projetos para investimentos em infraestrutura básica em municípios			
19 Ciência e Tecnologia		7.465.000	7.465.000
846 Outros Encargos Especiais		7.465.000	7.465.000
315 Gestão Governamental		7.465.000	7.465.000
8057 Financiamento de Projeto de Tecnologia Social e Ambiental		7.465.000	7.465.000
Disponibilizar linhas de financiamento de projetos para empresas que desenvolvem tecnologia social e ambiental que atendam a inovação			
23 Comércio e Serviços		112.519.000	112.519.000
846 Outros Encargos Especiais		112.519.000	112.519.000
315 Gestão Governamental		112.519.000	112.519.000
8056 Financiamento de Projeto nos Setores de Comércio e Serviços, Agroindústria, Indústria e Mineração		112.519.000	112.519.000
Disponibilizar linhas de financiamento de projetos para setores: comércio e serviços, agroindústria, indústria e			

1334

Governo do Estado da Bahia			
Orçamento 2022			
Orçamento de Investimento das Empresas - Recursos de Outras Fontes			
Programa de Investimento, por Poder, Órgão e Unidade Orçamentária			
Unid. Orçamentária: 501 - Agência de Fomento do Estado da Bahia S/A			
Art. 2º e art. 22 da Lei nº 4.320/64			
Código/Especificação (Função, Subfunção, Programa, Ação Orçamentária e Objetivo)	Recursos		Total
	Próprios	Outros	
mineração, promovendo o desenvolvimento produtivo do Estado			
<b>Total</b>		<b>150.000.000</b>	<b>150.000.000</b>

1335





Governo do Estado da Bahia  
Orçamento 2022

Orçamento de Investimento das Empresas - Recursos de Outras Fontes  
Programa de Investimento, por Poder, Órgão e Unidade Orçamentária

Art. 2º e art. 22 da Lei nº 4.320/64

Unid. Orçamentária: 401 - Empresa Gráfica da Bahia  
(em R\$ 1,00)

Código/Especificação (Função, Subfunção, Programa, Ação Orçamentária e Objetivo)	Recursos		Total
	Próprios	Outros	
04 Administração	2.340.000		2.340.000
126 Tecnologia da Informação	2.340.000		2.340.000
315 Gestão Governamental	2.340.000		2.340.000
3882 Reequipamento do Parque Tecnológico da Empresa Gráfica da Bahia Reequipar o Parque Tecnológico da Empresa Gráfica da Bahia com tecnologias de informação e sistemas voltados ao diário oficial, dotando de equipamentos indispensáveis à redução de custos e a agilidade na veiculação das informações, elevando o padrão de qualidade dos serviços prestados	2.340.000		2.340.000
<b>Total</b>	<b>2.340.000</b>		<b>2.340.000</b>

1336

Governo do Estado da Bahia  
Orçamento 2022

Orçamento de Investimento das Empresas - Recursos de Outras Fontes  
Programa de Investimento, por Poder, Órgão e Unidade Orçamentária

Art. 2º e art. 22 da Lei nº 4.320/64

Unid. Orçamentária: 501 - Companhia de Gás da Bahia  
(em R\$ 1,00)

Código/Especificação (Função, Subfunção, Programa, Ação Orçamentária e Objetivo)	Recursos		Total
	Próprios	Outros	
25 Energia	137.104.000		137.104.000
753 Combustíveis Minerais	137.104.000		137.104.000
309 Infraestrutura	137.104.000		137.104.000
1802 Expansão da Rede Física de Distribuição de Gás Natural Expandir a rede física de distribuição de gás natural no território baiano, visando atender a demanda dos usuários	137.104.000		137.104.000
<b>Total</b>	<b>137.104.000</b>		<b>137.104.000</b>

1337

# EGBA

GESTÃO DA INFORMAÇÃO  
GOVERNO DO ESTADO



## CERTIFICAÇÃO DIGITAL

### Garante autenticidade e segurança nas transações eletrônicas.

Agende seu atendimento de forma rápida e fácil

Sede Egba

71 3116 2137

[www.egba.ba.gov.br](http://www.egba.ba.gov.br)



## EGBA

### LOGÍSTICA

Recebimento, distribuição, movimentação, armazenamento, com aerenciamento e controle das informações.

EGBA: 71 3117 2157 / 2535 • [www.egba.ba.gov.br](http://www.egba.ba.gov.br)



## EGBA

### GESTÃO DOCUMENTAL

Digitalização, microfilmagem e guarda de documentos.

EGBA: 71 3117 2517 / 2535 • [www.egba.ba.gov.br](http://www.egba.ba.gov.br)



CASA CIVIL



**EGBA**  
GESTÃO DA INFORMAÇÃO  
GOVERNO DO ESTADO



# EGBA

GESTÃO DA INFORMAÇÃO  
GOVERNO DO ESTADO

Agende seu atendimento  
de forma rápida e fácil

## Sede Egba

71 3116 2837/2838  
[www.egba.ba.gov.br](http://www.egba.ba.gov.br)

R. Mello Moraes Filho, 189  
Fazenda Grande do Retiro



## SERVIÇOS GRAFICOS

Impressão offset - rotativa  
e plana.

Impressão digital e com  
dados variáveis (carnês de  
IPTU, provas de concurso, faturas,  
boletos e outros impressos  
personalizados).



**EGBA**  
GESTÃO DA INFORMAÇÃO  
GOVERNO DO ESTADO

CASA CIVIL

  
GOVERNO  
DO ESTADO

Egba. Melhores preços, melhor  
qualidade, maior segurança.



Um novo momento,  
uma nova marca

CASA CIVIL



# EGBA

**GESTÃO DA INFORMAÇÃO  
GOVERNO DO ESTADO**

Estamos no mercado há 105 anos. Nesse tempo, não ficamos parados. Ampliamos constantemente nosso portfólio de serviços, nos reinventando com novas tecnologias. Assim, foi criada a nossa nova marca, que representa tradição, inovação e modernidade.

**EGBA: Melhores preços,  
melhor qualidade, maior segurança**

Diário Oficial do Estado | Diário Oficial On-Line (DOOL) |  
Publica Bahia | Certificação Digital | Microfilmagem |  
Digitalização | Guarda de Documentos | Logística |  
Impressão Offset Rotativa | Impressão Offset  
Plana | Impressão Digital com Dados Variáveis.

**Siga-nos:**

 @egba\_oficial

 empresagraficadabahia

# Novos Serviços Digitais para o Cidadão

## É o Governo do Estado trabalhando para cuidar e agilizar a vida dos baianos



**GOVERNO DO ESTADO**  
BAHIA. AQUI É TRABALHO.

Em um ano difícil como 2020, o Governo do Estado ampliou e facilitou o acesso a diversos serviços essenciais, incluindo os canais eletrônicos, que estão ainda mais abrangentes. Agora ficou mais fácil emitir documentos, acessar informações sobre o Estado e até mesmo fazer registros de denúncias e queixas. Tudo isso de forma prática e rápida para que você possa ter todas as facilidades sem ter que sair de casa, garantindo a sua segurança e a de todos os baianos. **Acesse os canais digitais, aproveite e não esqueça: se precisar sair, use máscara.**

Emissão de documentos com agilidade

**SAC**  
DIGITAL

**ZAP**  
RESERVA

Canal para informação e denúncia sobre violência contra as mulheres

Registre de forma fácil diversos boletins de ocorrência

**DELEGACIA**  
DIGITAL

**DOOL**  
Diário Oficial On-Line

Informe-se de forma fácil e segura sobre editais, concursos e outros assuntos pertinentes ao estado